

夕刊

いわき民報

いわき市平字田町63ノ7
いわき民報社
振替口座(郡)LD4028
電話 0246 21666
本社 0246 23360
支社 0246 23380
支店 0246 22903
本小常勿

御婚礼用
家具は...

漆器類 御贈答身
の御用命はぜひ

平家具センター

あもが

いわき市平字田町
銀座通り電02223

あすクロスカ
ントリー大会

第一回クロスカントリーいわき
大会は二十七日午後一時から、県
営いわき運動場、平工場の
隣で行なわれ、二十七日から
毎年続けたいといふ。

10年間に現在の約半分に

まきのう線引き終わる

市農業振興整備協会で

稲作や果樹を営んで行っている人々のための「農業地域」が二十五年前十時から東部銀行平西支店が開いたいわき市農業振興地域整備促進協議会(大和田邦一会長)で、最終的な「線引き」が決定した。対象面積八千四百六拾の七、七の七の約半分の六百七拾五平方メートルが、千七百八拾五拾は離農することになった。これによつて市は二月末までに、向て十年間の農業振興計画案を策定して同促進協会は、三月いっぱいには、協議期間を経て、四十八年度から、首都圏農業、食糧基地にふさわしい振興施策が行なわれる。なお線引き地域は、市内全農耕地一萬一千四百九十六拾の五七・五拾に当たる。

縦覧は二月いっぱい

市農業振興整備協会の「農業地域」の線引きと同様に、指定地の重点的振興策を実施し、計画的に「まきのう」を開発しようとするのが、農業振興地域整備協会の目的である。

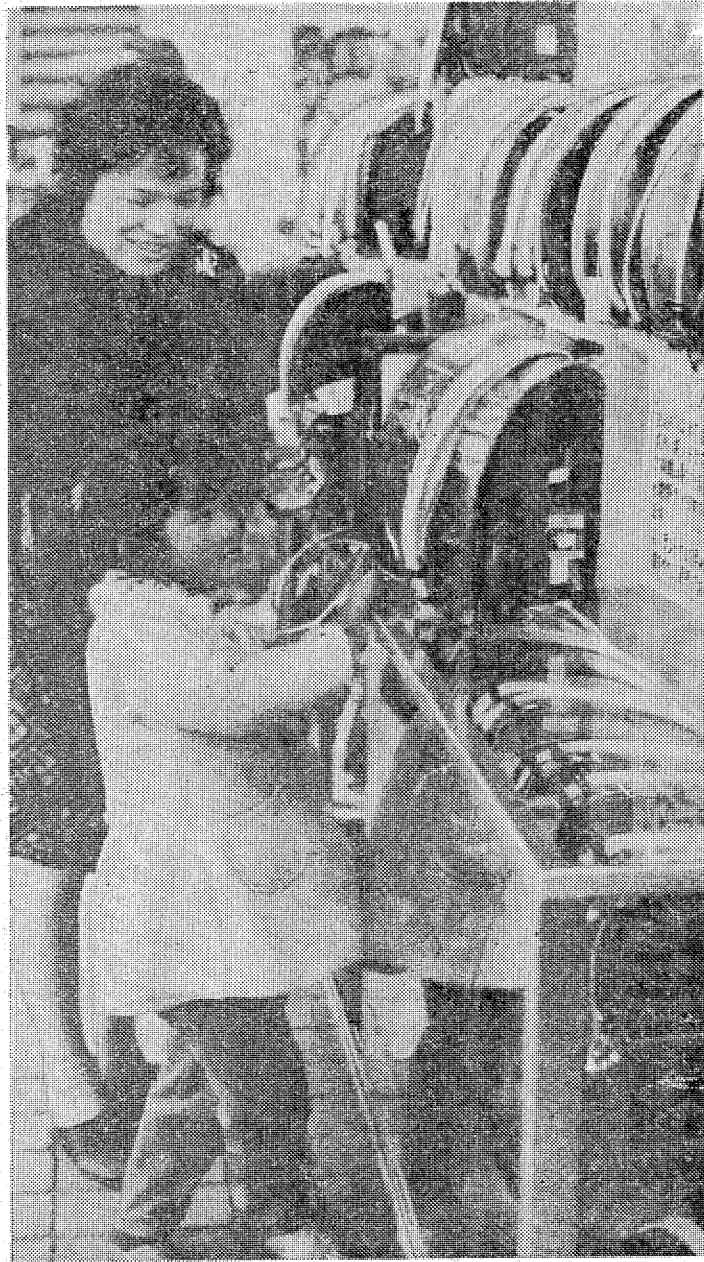

田畑のあぜ道などを走り目的
にたれば早く着くかというマ
ラソン競走、同日は男子六十人女
子二十二人が参加した。また、
またこの大会は毎年行われて
いた相馬、平間の駅伝競走が変更
されて行なわれ、二十七日から
毎年続けたいといふ。

が、このうち、十年後に都市化
される市街化区域と国有農耕地
を除いた八千四百六拾の七、七の七の
対象となり、同促進協会の
各支所ごとに農家の意見を聴いた
ところ、この先十年以上農業を
生活したいという農耕地面積は六
千二百拾、宅地、畑地、その他用
地にしたい農耕地面積は二拾
六拾の二拾に当たる。

指定地に重点的政策

これらは市街化区域との道路
つ、小川二つを隔てた指定地を始
め、ゴルフ場その他横断する買
い占め、土地を売って多額の現金
がはいて派手な生活を始めた家
計もある。いわき市には一萬二
千四百九十七拾の農耕地がある。

〇四月四日の入学式で
あつた月余りだが、市内
のデパートやカ、店には、
早くも入学セール。子供心の
準備用品の「ランドセル」の売
出しが始まった。
〇赤や青、黄色の
色は、季節感。せめて入学式
には、心の開放感か実
用型から装飾型に、こころ
は、ピカピカ光る皮から
革製の革製のものに。
〇「まきのう」のストップの
工夫や、六年間選手権も
のどけに住むも。六年
間保証つき、修理無料サービ
ス付きが丈夫の要。直
段は七千円から一五万円内
の。一五日前後のものが
よく売れている。
【これがいいな】平・大
黒屋(パート)】



個性をつくる
男のヨロイ
高島屋
平・中町・大黒屋前電06837

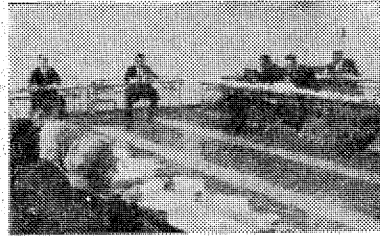

【線引きを決めた市農業振興地域
整備促進協議会】
すでに山林の大規模買収が行な
れ、周辺の開発が見込まれ、百二
拾が、「まきのう」になった。
そのうち農耕地から他の用途に
転換するといふ千七百八拾の七
取り扱いは、農業振興を
実施している間は市街化区域内の農
地と同じ扱となる。
それは、住宅地その他に転用す
るまで、農業を実施している間
は、農耕地として市の農業政策が
今まで通り行われる。しかし農道
改修など、農業土木については
「原則復帰」を原則とする。
たまたま農耕地の農用地用途を
拡張したり、コンクリート舗装す
るなどの改修は許可せず、あく
でも現状維持の範囲内で補修する
程度にとどめる。つまり現在以上
の農業開発行為は許されない。
なお同協議会の席上、下高久地
区(二十五拾)については、意欲的
が一がハッキリと行かないの
で、二、三日中に農用地として残
すか、他用途にするかを決定す
るための保留とした。

一言

▼市内の農耕地が半
分に減る。ゴルフ場
だ、住宅団地と買い
あさられ、理不の乱
れと、その見直しは、農
政に「まきのう」に浮足定立。た
が一度手離した大地は、戻って
は来ない。
▼火災は「まきのう」を灰
にしてしまふ。節町の孫娘(三
人暮らしの老女、栗町のともか
せき家庭。いずれも新着早々、
ゼロから出発。

電化製品のご用命は.....
オール無線カーの
電光社
平・中町20 電0244代
明後28日(日)は
休ませていただきます

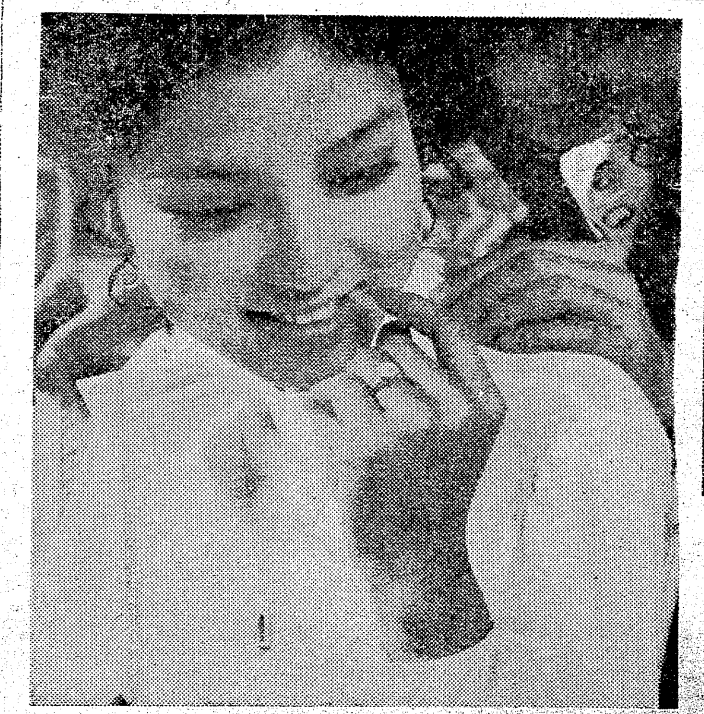

婚約したら フェニックスダイヤモンド

いつまでも変わらぬダイヤモンドの輝き
誇りにみちた そのきらめきが
心をゆたかにいどる
フェニックスは服部時計店が
きびしい目で選んだダイヤモンドの逸品
気高さを伝えます

PHENIX DIAMOND
Supplied by Hattori

フェニックスダイヤモンド特約店
アタナベ

かず多くのデザイン
幅広いおねだんの中から
お選びください 指輪のお求めは
品質保証書のあるものを
あとあと有利です

■銀座店/平・田町 電04732 ■六町目店/平・六町目 電02828

市の花候補つじに思う

市の花投票数から見ると、正副市長の選挙は、投票権行使の自由が、投票権行使の自由が、投票権行使の自由が...

正月休み宿題への老婆心

正月休み、宿題の多い。親の心配。子供の負担。親の心配。子供の負担。親の心配...

読者の声

読者の声。読者の声。読者の声。読者の声。読者の声。読者の声。読者の声...

社会福祉参加が55%

中間報告 全戸加入制度にんええ

社会福祉の全戸加入制度は、高福祉時代の到来に、市民も参加して相互扶助を図り、長期療養、老人対策を始め、生活問題など、お互いがその身に於て助け合おうと四十六年度からいわき市社会福祉協議会が提唱、年間一戸百円(特別会員五百円)で毎年加入、それを社会福祉協議会、社会福祉活動費に当て、寄附金を頼り、積極的に活動体制へ発展、一人一人が市民の手に掛かり、手助けしあう。二十四年度加入加入率をみると、川前が目標の五割(対して...

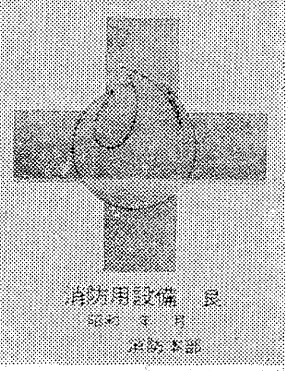

消防設備の合格表示安全ラベル

【消防設備の合格表示安全ラベル】消防庁は四十八年度から消防設備の設置状況に合格したことを表示する「ラベル」を採用する。

表示の対象建築物は、デパート、劇場、病院など不特定多数の集まる建築物、消防設備の合格建築物にかぎり、出入口の見やすい場所に「ラベル」を貼る。

【ラベルのサイズ】縦二五、横一七、緑色の十字が記され、人目につきやすい。

四十八年度(四月)からの表示制度が実施され、有効期間は差違を以て、車両の緑色...

あすの運勢

小川石洲。一月二十七日(土) 誠実。二月七日(土) 誠実。二月十七日(土) 誠実...

常磐交通チームが優勝

ボウリング大会で常磐交通チームが優勝。常磐交通チームは、常磐交通チームは、常磐交通チームは...

文化財調査委員に古内氏

市教委で決定。文化財調査委員に古内氏。文化財調査委員に古内氏。文化財調査委員に古内氏...

商店街

「あさ川」で「補」平四丁目。商店街。商店街。商店街。商店街。商店街。商店街。商店街...

常銀平支店前などに信号機

二月に力所を新設。常銀平支店前などに信号機。常銀平支店前などに信号機。常銀平支店前などに信号機...

お宮と仏壇 橋本屋 平・新川町1 五丁目バス停わき 電話74-3948

贈って喜ばれる手づくりの いわきあられ 味覚堂 平・古鍛冶町 電話3922 4274

湯本の鳥持 新鮮なさくら肉 ヒレ刺し身 小料理 煮物 電話2280

とんかつと和風定食 和風定食 ¥450 とんかつ・エビフライ・ハンバーグ カニコロッケ・若ヒナから揚げ・その他 郊外レストラン 好問町下好問字鬼越(鈴木ボデー隣) 電話3442

暗殺者のメロディ 全世界に衝撃を与えた暗殺事件を完全映画化した世紀の話題作!! 前売り券発売中 3月10日封切り 前売り大人500円 当日600円 学生400円 500円 同時上映・カラー作品 キャバレ 次週上映 恋人泥棒・恋のエチュード 27日封切り ひかり座

NHKテレビ ☆印は白黒
6・00 こどもニュース
05 ネコジャラ市の11人
20 あなたの6:20
7・00 ニュース
30 ドキュメンタリー「あ
あ校歌」
8・00 赤ひげ「蘭蘭」小林桂
樹 渡辺美佐子 浜木
綿子 藤木孝 小園敬
仁 科明子 藤江リカ
9・00 ニュース
15 ニュース解説
30 ニュース特集
10・00 「体の中を風が吹く」
15 7.0年代わがらの世界
11・15 スポットライト

NHK教育 ☆印は白黒
6・00 ☆中国語講座
30 ☆ギター教室
7・00 ☆英語会話
30 ☆技能講座 建築士「建
築基準法」
8・00 ☆教養特集「文の統計学
者」〜小島勝治〜松本
清張 丸山博
9・00 ☆通信高校講座 数学I
30 ☆通信高校講座 数学I
10・00 ☆通信高校講座 日本史
30 ☆通信高校講座 政・経
11・00 ☆やさしいドイツ語

福島テレビ ☆印は白黒
6・00 スパイダーマン
15 ニュース
55 カバトット
7・00 ウルトラマンエース「
怪獣・雪男の叫び」
30 スター総登場!
8・00 「お嫁さんに決めた」
岡崎友紀 前田武彦
電雷太 坂上二郎 小
林千登勢 山本紀彦
下条アトム 村松英子
9・00 燃える兄弟「指名手配
の女」仲谷昇 松尾嘉
代 吉行和子 和崎俊
也 名古屋章 ほか
10・00 「わが愛」星由里子
山崎努 常田富士男
11・05 FBI

福島中央テレビ ☆印は白黒
6・00 野生の王国「タカと争
う野ギツネ」
30 ワイドニュース
7・00 スターボウリング
30 ハッチャキクマチャア
キ 天地真理 森昌子
8・00 太陽にほえろ!「目
には目ぞ」石原裕次郎
萩原健一 関根恵子
河津清三郎 金井由美
服部哲治 永井柳太郎
9・00 映画劇場「殺しの遊戯」
アンソニー・パーキ
ンス チューズデー・
ワールド パーバリー
・ガーランド ほか
10・30 チャレンジゴルフ
11・15 ワイドショー11PM

今夜の番組

NHK第1 1340KC
6・05 株式市況
35 商品市況
40 じゃうな話し方
7・00 ニュース
15 ニュース解説
25 ニュース特集
8・05 人生読本「生きること
死ぬこと」
15 趣味の手帳「天然の塩
・人工の塩」
30 健康百話「授乳今昔」
9・05 NHKシンフォニーホ
ール 交響詩「オルフ
・ウス」リスト作曲
ほか
10・15 スポーツニュース
20 若いこだま
11・05 夢のハーモニー

NHK第2 1540KC
6・00 そろばん教室 総練習
20 基礎英語
40 英語会話
7・00 ラジオ農業学校「農業
近代化への提言」
30 中学生の勉強室 国語
8・00 通信高校講座 数学I
20 通信高校講座 数学I
40 通信高校講座 現代国
語(1)
9・00 通信高校講座 英語A
20 通信高校講座 日本史
40 通信高校講座 現代国
語(3)
10・20 通信高校講座 世界史
11・00 大学講座 哲学

ラジオ福島 ☆印はステレオ
6・00 ニュースハイライト
30 スポーツジョッキー
50 ミュージック
7・00 飛んでけのっけ歌謡
30 ゴールデンワイド
8・30 てっちゃんポップス
専科
9・00 ラブラブコンサート
10 今晩は落合選手です
30 ウェスタンへの道
45 ミュージック
10・00 ポップスNOW
30 MUハイフオニック
11・20 歌謡リクエスト合戦

F M 放送 ☆印はステレオ
6・00 ぐらしの話題クイズ
クジジョッキー
7・15 ☆サウンド・オブ・ポッ
プス 二人でお茶を
トリニダードの夜はほ
か
8・05 ☆ステレオコンサート
クラシック>ピアノ協
奏曲イ短調作品16・グ
リーグ作曲 パイオリ
ン協奏曲ニ短調・メン
デルスゾーン作曲。チ
ェロ協奏曲ロ短調作品
104・ドボルザーク作曲
9・00 ラブラブコンサート
10 今晩は落合選手です
30 ウェスタンへの道
45 ミュージック
10・00 ポップスNOW
30 MUハイフオニック
11・05 夜のしらべ

◆ドキュメンタリー
NHK・夜・30
日本の小学校から中学校の歌
詞には、学校の置かれた自然
環境や社会環境を写したも
のが多い。
ある歌は郷土の美しき自然
をうたう、その中に愛のこ
ろも感じられる。ある歌

♪ ああ校歌 ♪
歌詞に盛られた
内容と現実の落差
は郷土の美しき自然の誇り
であらう。
その願いや誇りは、歌
詞が作られた時代に推進され
た国家の産業政策と不気味な
ほど一致するのである。
番歌では、校歌の歌詞に盛
られた内容と現実の落差をみ
つながら、急速に変化を行
く日本列島の断面を描く。

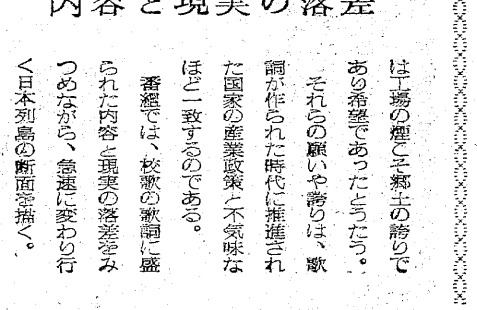

美しい富士山を背景に校庭で校歌をうたう富士市立吉原第一中学校

ききもの
F・M・夜10・15
美術劇場
つげかいどう・よし
はるむら・あざみ
つげ春彦さんの名作「ねじ式」
などをもとに、詩人・劇作家の藤
藤郎さんが書きおろしたステレ
オドラマ。
人の心の奥底にひそむ不安や願
望を、不思議ななつかしき感じ
で表現するメロディの中に描いたも
の。

授乳今昔
母乳中心から人工授乳時代
紹介。
客が帰った
のでスイッチ
を入れたら
日本とどう
ころ」が出
た。NHK各局の秀作を二本
紹介する番組。二十一日は青
森県の風土記のおもひ古川界
隈であった。資料は未
知が、すつかりかかれた。
ステレオと音楽と解説だけ
いっしょに出さないものか。

殺しの遊戯
金曜映画劇場
福島中央・夜9・00
詩人アンソニー・パーキンス(アン
ソニー・パーキンス)は感化院を
保護観察で釈放された。保護観
察員のアズナブルの目のまがれ
て、一年間行方不明のままにデニ
スは、小さな町の化学薬品工場に
つとめ、美しい高校生スー・アン
(チューズデー・ワールド)と知
り合い、恋におちいる。
持ち前の誇大な想像で、CIAの
スパイをやらせおろしたデニスは、

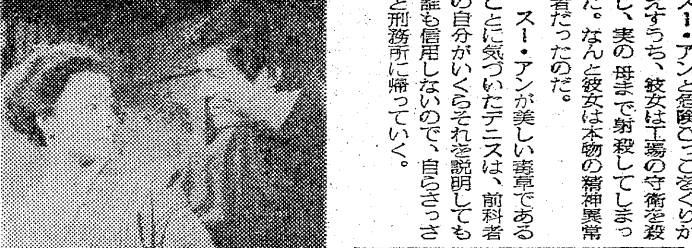

宗助(加藤剛)に妊娠を告げるこ
とができないお米(星由里子)

ハッチャキ
マチャアキ
今夜のゲストは人気最高の天竺
真理、森昌子、麻丘めぐみの三
人。
外人チックたちが正統の味方
ハッチャキ・セブン・ユースにふ
んしを懸けたにたかったり、

わが愛
宗助(加藤剛)の叔父佐伯(永
井柳雄)が急死した。宗助は弟小
六(堀内正美)の学資のため、亡
父の遺産の管理を佐伯に頼んでい
たが、それが現在どうなっている
かを聞かずにまらにまらに。
叔父の葬式の途中、宗助の妻
お米(星由里子)は具合が悪く
なった。易者(長瀬純)に、罪あ
らうと告げられていたのだ。

目には目を
福島中央・夜8・00
病院に診察に来た出産直前の妊
婦滝沢節子(金井由美)が何者か
に連れ去られた。七曲署の藤原係
長(石原裕次郎)はまたまた力ま
きみでこの病院に来ていて事件に
出会った。節子の夫滝沢次郎(三
河清三郎)は、藤原とは旧知の
間柄である。といて友人はな
い。金庫の鍵が、かかてか
ら、荒っぽい捜査を繰り返して、彼
から金を借りた何人かの人々が目
撃していることもあって、藤原は
マークを絞っていたのだ。

地獄の掟
麻生用吉(若原雅夫)は、妻
の勤め先から株券を盗ませ、妻の
代金として、麻生組織に渡した。
組織はこれをチャンスに彼らから
ふたたび株券を盗ませることを強
要するのだ。
キャストは声の出演「アリスキ
ン捜査官(エフ・レム・シンパリス
ト)」「黒沢良二、ウォード部長(
フィリップ・アポット)」「和田文
夫」ほか。



小島さんと彼が中国大陸から友人
に送った手紙の一部

幻の統計学者
小島勝治
数育・夜8・00
昨年の夏、小島勝治の日本統
計文化史序説が出版された。
この序説は、無名のままに三十
歳の声もきかず、暗黒中に支に散
った、ひとりの青年の生き方と業
績を、彼の友人、家族、各界の人
々の証言から紹介し、学問の世界
のあり方と、それに向かう精神的
奮闘を生かす、きき方向を探る。
大正五年に大阪で生まれた小島
さんは、歴史から民俗学、統計
学、社会心理学、幅広い学問を致
学で勉強した。

ひな人形展示即売会
お子さまの成長を
清く 明るく 美しく
ひな人形で祝いましょう
モリシタ
いわき市平一町目 TEL・74-2602

輝かしい人生の門出!!
とこしえの愛を誓うにふさわしい 豪華な式場でどうぞ
総合結婚式場 とぶき会館
写真=5Fの豪華な大ホール 200名様まで
いわき市平字田町・並木通り いわき民報ビル3・4・5F ☎23-3500

若者に人気のモトクロス



転倒もなんのその... 道なき荒野を突っ走る

坂道を下りて中を走り抜けて飛ぶようなジャンプ



希望者は費用を添えて原が渡辺の公民館へ申し込む

希望者は費用一万二千円を添えて、同公民館かもりの常務交通バス営業所へ申し込む

モトクロス。一度でも経験したことがある人なら、いかに体力を消耗するかわかる。コルが近くなると、体はこらえられ、...

☆常務顧問が伊勢神宮... ☆常務顧問が伊勢神宮... ☆常務顧問が伊勢神宮...

モトクロス

モトクロス

モトクロスファンなら一度は、バイクにのった経験がある。...

モトクロスとは、モーターサイクル・クロス・ロード、...

モトクロスは競技するだけなく、見るのも面白く、...

各国でも盛んなスポーツ

英国が六十年前に開発

モトクロス

モトクロスとは、モーターサイクル・クロス・ロード、...

モトクロスは、モーターサイクル・クロス・ロード、...



モトクロスは、モーターサイクル・クロス・ロード、...

福島県磐城第一高等学校 生徒募集要項 昭和48年度

福島県磐城第二高等学校 生徒募集要項 昭和48年度

へアさん

7799 中島安男

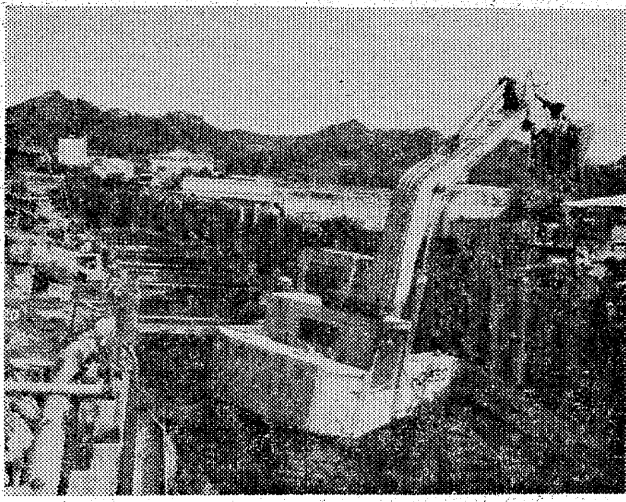
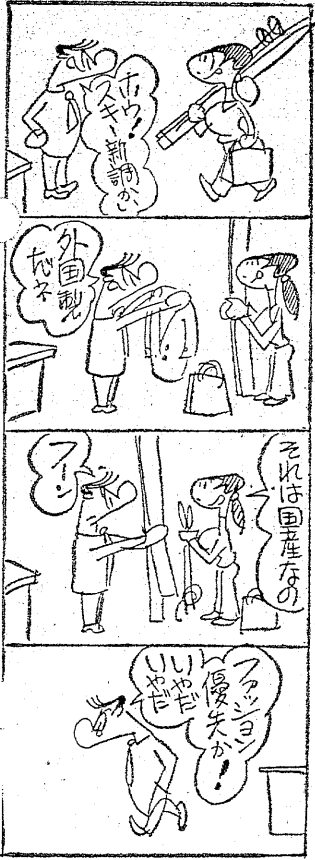

平地区下水道事業の終末処理場建設工事。北白土ポンプ場の間の夏井川に直接二層のポンプを結んでの水管橋が建設される。

旧新川の延長工事？

終末処理場へ排水暗きよ

平地区下水道事業の終末処理建設は急ピッチに進み、来年から家庭も水洗便所になる。

昨年二月に億九千七百七十九千円を補正、下山原ポンプ場から北白土ポンプ場までの延長工事、九年度から開始する。延長は、九、九、三、六のボックスカルバート(箱型暗渠)を敷設している。

一方神谷の終末処理場には七千七百八十九万四千円をかけて沈んでお池を敷設し、雨水ポンプ場を整備し、この終末処理場と北白土ポンプ場の間の夏井川に直接二層のポンプを結んでの水管橋が建設される。

浜通り教職員剣道大会

29日、平一小体育館。浜通りの教職員剣道大会及び剣道研究会は、二十九日午前九時から平一小体育館に八百人が参加して行なう。

豪州に男子交換学生

平東 R C テニスの石河君派遣



石河 仁君

健康で明るいもの。明るく、ひょうひょうとした性格、何事にも物おししない。石河君は、豪州に派遣される。オーストラリアには三月二十九日出発の予定。オーストラリアのケラング高校五年に編入し、ローランを過ごすことになる。

渚、来月10日に完成

10年間に約5億円投じ

渚を流れている小名浜港の渚を築き、渚尻線の新道は、現在、全幅が二十二メートル(車道十五メートル、歩道三メートル)の狭い道で、来月十日までに全幅が三十八メートル(車道二十五メートル、歩道三メートル)に完成する。この新道は、渚尻線の延長工事の第一歩として、約五億円の投資で、渚尻線の延長工事を進め、来月十日までに完成し、渚尻線の重要産業道路が誕生することになり、小名浜港の6号国道を越えて、渚尻線、平、または国道40号線と結ぶことで、渚尻線に大きな役割を果たすことになる。

神経質と食生活改善講演会

いわき地区食生活改善推進協議会は、二月六日午前九時から、いわき産業会館で食生活改善推進講習講習会を行なう。食生活の改善を進めることを目的に毎年行なっているもので、当日は保健所長が講師となり、「神経質と食生活」と題して講演するほか、学校給食の栄養士代表が「食生活を通しての神経質の予防法」について研究発表する。

くらし随筆

正月の休みも、ついでには三学期ともなれば、受験生を持つ親が心配するのは、何かと気が配らなければならない。受験期は、受験生にとっては、最も重要な時期である。受験生は、受験期には、最も重要な時期である。受験生は、受験期には、最も重要な時期である。

受験期

高木 弘明。受験期は、受験生にとっては、最も重要な時期である。受験生は、受験期には、最も重要な時期である。受験生は、受験期には、最も重要な時期である。

小川で共同桑園に規模拡大

小川町小川字根本地区の養蚕農家は、共同桑園をつくり、桑園の規模拡大を図る。小川町小川字根本地区の養蚕農家は、共同桑園をつくり、桑園の規模拡大を図る。小川町小川字根本地区の養蚕農家は、共同桑園をつくり、桑園の規模拡大を図る。

浜通り唯一のエア・ライフル指定射撃場!

東映ターゲット

【いわき市平字紺屋町(民劇跡) TEL・23-7182(金曜日は定休日)】

1F アーチェリー (洋弓) 【料金30分 ¥200】

2F 卓球練習場 【料金60分 ¥150】
【自動打撃機使用料 ¥200】

エア・ライフル射撃場 (ドイツ製覆道式中折れ銃使用)
5射座・射程10メートル
県公安委員会指定
【料金30分 ¥250】

【エア・ライフル】
【アーチェリー】
【卓球】

ご婚礼家具一式

現代感覚を取り入れたユニークな風格ある豪華家具を特別価格で大奉仕中です。はめ込みダンス・茶ダンスなども相談に応じ設計・取り付けいたします。

佐藤木工所 平下神谷草野小前
佐藤喜代次 電 34 2330

レジャーの不夜城

東映24ビル

- 徹夜マージャン・ビリヤードOK!
- 腹がへたら食事OK!
- 眠れなくなったら仮眠もOK!

もちろんサウナはいつでもOK!

毎日午後5時～翌朝7時まで男性の時間
入浴料 ¥600・器具貸し出し料 1人1回 ¥100
毎日午後4時までは女性サウナに開放 ¥500
(月曜日の女性の日はなくなりまして)

麻雀

東映24ビル3F
いわき市平15町目2 TEL・74-8504

貸し

店舗(住居)▽面積1店舗・33平方メートル(10坪)
住居・40平方メートル(12坪)★食品店向き
※希望による改装いたします。申し込みに応じます。
▽場所 平下神谷草野小前(明治町入口)
▽連絡先 月見庄アパート 平下神谷草野小前 電話八四八〇

募集

▽ウエイトレス 若干名
年齢30歳以下、未婚、履歴書持参本人来店
純喫茶・センシユウ
いわき市・南町 電話四二二四

男女従業員募集

当社はゴルフ場で、公務をさげ郊外で働いてみたい。せんか。

- キャディー 男女18歳～35歳 二十名
- ウエイトレス 女性18歳～30歳 三名
- フロント・経理事務 女性18歳～30歳 三名

▽給与 当社規定の優遇(通称制)▽各種社会保険加入・退職金制度・通勤バス・保養施設あり
▽履歴書持参 本人面接下さい
平カントリークラブ
いわき市平野町高坂町 電話三三八八

国宝 白阿守る消防演習

きょう文化財防火デー

文化財防火デーのきょう二十六日、いわき市では市内の国定建築物、重要文化財所在地で、各地消防署・消防団の協力を得て消防訓練、火災警報器や消火器等の点検を行い、火災防止に万全を期した。

白阿弥陀堂では同日午前九時半から、文化財防火デーの予防訓練の一環として、火災発生時における避難と消火活動訓練を行った。防火訓練は乾葉注意の出てい

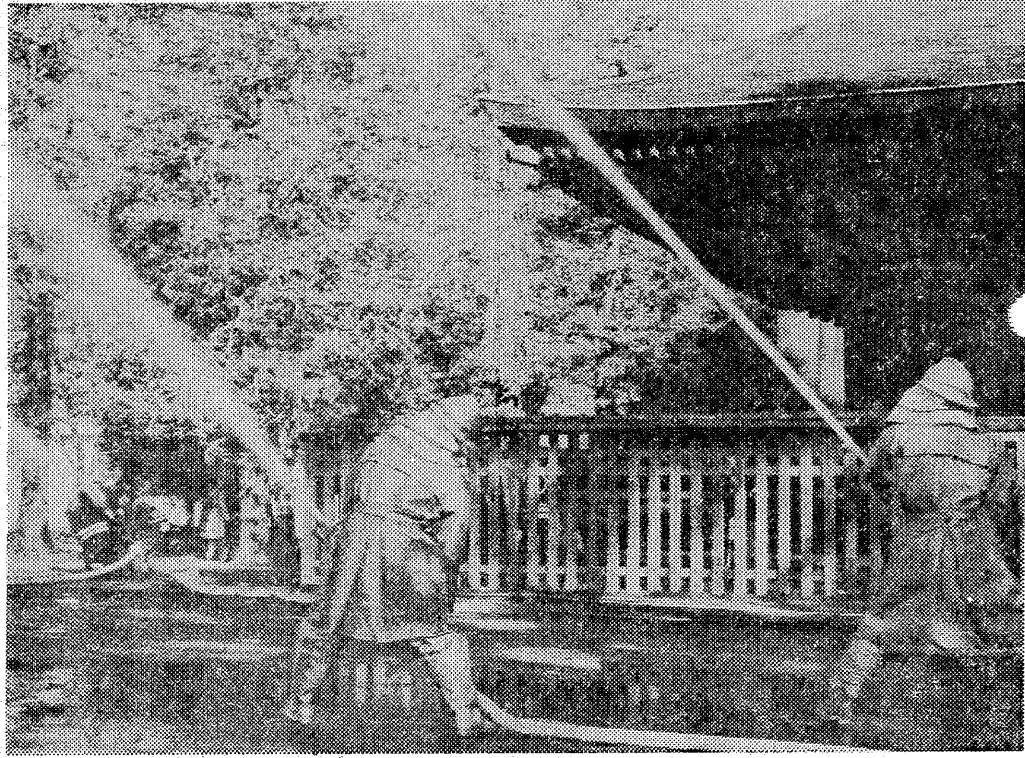

防隊が頭から水をかけるなかから避難が開始された。観光客一人が避難のさいに騒動を吸って意識不明となり、消防隊は本番の交通事故に出かけた。救助訓練は中止された。市文化財の防火訓練は各地区消防署、消防団などの協力により、市内いっせい訓練や火災警報器、消火器の点検を行った。市内には国指定の国宝や重要文化財、美術品などが二十二、県指定の重要文化、美術、建造物などは三十五、市指定は十八の計七十五ある。

ツツジごっつり盗難

大剣の四分線帯に植樹直後

いわき市、岩間園圃植樹地三十三本を植えた。道路の美化との中分線帯に植えたツツジやササキがごっつり盗まれて、管理者断念のため植栽したもので、最近の果小盗団・草野地造成事務所も手がかりだ。



同圃園は大剣、神楽園を経て、現在造成中の大剣工業団地に接続するもので全長一・六キロ。昨年四月改定工事着手、工費四百万円をこえて昨年十二月二十八日に開通した。道路幅は二十一メートル。アスファルト舗装だが、同圃園に植木泥棒が侵入している。折りに、この圃園の欠如に同事務所でも十分な対策にしている。なにとも手打たなければならぬとしている。

関田 立体橋建設始まる

3億7千万で50年完成

いわき市の主要国道は、年々交通量が激増しているが、通行の妨げとなっているのが関田。これを改修する計画が完成し、今年秋に着工する。勿来園圃にある関田立体橋は、6号国道が分かれた国道側線が通過する。いわき交通の要衝だが、関田は常盤線上下の列車が通るために、断絶される時間が長くなり、列車の運行が滞る。またこの立体橋は、常盤線の高架化と合わせて、進行方向の立体橋を架け、水戸方面から来た車は、上り口が一方のため、Uターンして再びの設計変更の結果、今年度は七千六百万円を投じて、平野の橋、橋脚各二基と、取

社員募集
営業局販売部員 男子 一名
▽年齢 二十五歳未満
▽高校卒業以上
▽普通免許が自動二輪免許取得の上で入社下さい。
（希望の方は履歴書持参の上本社下さい。）
いわき市平野町六三 電話(0246)二八六六代

交通事故

発生 死者	0 人
傷者	6 人
中央署	0 件
東署	1 件
南署	0 件
西署	0 件
北署	0 件

（25日・県警交通企画課調べ）

交通事情

この立体橋橋脚九基（平側に一・五メートルの歩道が付く）のものが、住宅街を縫って新しい道路を設け、国道側線と接続する計画。

早期、起きない

と障子に放火

いわき市署は二十六日、いわき市永崎字大田四五一、傷害など前科一犯、無職石塚才助（56歳）を容疑者として、緊急逮捕した。石塚は同日午前四時ごろ、同市小浜字横町一、新開販菜経営高橋武志（53歳）の方に新聞を配りながら、袋が落ちていないのに横障子にマッチで火をつけ、さらに店のタテバシ（二丁）三百円相当を盗んだ。

留守中に丸焼け

二十五日午後三時十分ごろ、いわき市東町山手田圃一五五、工務員後藤俊治（58歳）の母から出火大発生の知らせが。出火場所は七五平方メートルで、物置三つ、七五平方メートルを全焼した。原因は、被褥は調査中。

共稼ぎ、コタツ消し忘れ

いわき市署で原因を調べているが、短いコタツの炭火を消さないで寝てしまったため、フutonに燃え移ったとみられる。出火当時、佐藤さん方は働かれて留守だった。損害額は五万円。

'73新春
ご婚礼貸衣裳展示予約会

1月27(土)28(日)29(月)

瀬戸商会3階ホール AM9:00~PM6:00

豪華景品がその場で当たるスピードくじ

ご来場のお客様全員に豪華商品が当たるスピードくじのお楽しみもあります

当日衣裳ご予約の方に記念品進呈!!

瀬戸商会
いわき市内郷御所町久世原 電(0246)2009

新成人

馬上一洋子



なる、現在の世情は多岐の間、毎朝、朗読していたわれ...
感謝・信義 堅実
実かみしめて

つり

横川、新川などでは、大剣でカレイがかかる。エサはブドウ虫がイラ。

海

大剣でカレイが(は)ほつ程度で、魚は手...
エサは赤虫、ゴカイ。
新川でもブナ、型は小さいが多...
夏井川本流の向かい堀、四十...
横川・放水路、登壇付付ス...
バ、ボラが釣れる。エサはコカイ...
かアオインヌ。また茶臼橋上流で...
ウヰイ、教は期待できないが...

学校での育

て方 講演会

29日 常磐公民館
社会を明るくする運動員会議...
常磐支部主催の第2回講演会は、...
十九日午後一時から、常磐公民館...
で行なう。

ハワイアン

次週の催し
【大ホール】
☆28日「優等」の美樹美...
☆同日「幸福すか」の青山...
☆31日「奇麗な恋」柳家三...
☆「ビーチステージ」
▽「ビーチステージ」
タヒチアンダンス、フランク...
少子会、ジャズバンド、
▽公演時間(ウイークデー)午...
後1時30分、午後7時20分(日曜...
祭日)午前11時、午後2時30...
分、午後7時20分

ボウリング

ボウリング

※平スカイライン
○ヤンキーマンボウ争奪戦(29日)
○菅井健太郎(平) 六〇一
○塩 龍武(同) 五八九
○清水 亨(同) 五八三
○H・O・清水(同) 二四二
※錦旗アマリボウル
○第九回レディス・シニアボウ...
リング大会(28日) 五六九
○根本(清) 五五九
○大和田美枝子(松江) 五五五
○徳原 貞利(錦) 五四四
○H・O・根本 二〇二

映画案内

☆【平】
☆ひかり座(五・四五)「サ・ヒ...
クマン(七・四五) 連続映画地...
帯(26日)
☆東宝(六・三〇)「夏の日のフ...
クスター(八・二〇) 特別...
☆【夜明け(29日)】
☆東映(七・三二)「エロ浮城...
二十一人の愛恋(九・一五) 不良...
番長・骨までしゃぶれ(26日)
☆大映(五・四五)「愛のテン...
ク(六・五七) (秘) 弁天樹...
開帳(八・三〇) OJ日記(秘...
の情(八・三〇) 最後の...
インディアン 痴態(29日)
☆【福田】
☆大映(30日) 天下を渡る...
☆【中村】
☆中央(30日) 情事...
★女子学生・性の乱れ(2...
30日)
★多額 日産者 銀のめんど...
徒(27日)

市況

Table with market prices for fish, vegetables, and fruit. Includes items like water, fish, and various produce with their respective prices.

男子社員募集

直販医家向けセールス若干名
年齢18〜25歳以内(経験者優遇) 普通免許
所持者
給与 4万5千〜6万5千円以内
各種保険加入 履歴書・写真付き(身の上書付き)
本人持参または郵送(可) 面談の上決定

株式会社 いわき薬品
いわき市平川字三十九町43-3
電話 八三五八・三三〇〇

従業員募集

アンブル工場要員(包装洗浄係)
女性の方向け(未経験可)
待遇日給1,900円その他諸手当
■ 電気部 修理技術員 一名
■ 女子事務員 一名
待遇(月)三万五千円以上
待遇(月)三万五千円以上
・ 日・祝日休み 諸手当あり 委細面談

大塚アンブル
いわき市平字正内町三二 電話九三二一

社員募集

女子事務員(高卒)若干名
営業 部員(男子)若干名
年齢18歳〜30歳・高卒以上(普通免許所持の方)
給与(初任給)4万円以上(年齢・経験により優遇)
諸手当あり 委細面談
履歴書持参(可) 本社下見
株式会社
和玩具(製造)
いわき市内御台町御前町(尾子橋下)
(大工隣 車庫内) 電話三三二七

急募

三興不動産株式会社
営業部員を募る
▽年齢問わず
▽希望者は履歴書持参または郵送下さい 委細面談
面接は毎日午前中
いわき市平字中町二四 電話五五〇四

募集

男子サービスマン 若干名
普通運転免許所持者
▽シフト勤務(可) 未経験者歓迎
▽履歴書(持参下さい) 委細面談

ミシンの高木商会
いわき市植田町台町駅前通り 電話二二五五

募集

女子事務員(30歳以内) 2名
ウエイトレス(25歳以内) 10名
ウエイトボーイ(25歳以内) 5名
女性(50歳以内) 2名
※意欲優遇、住み込み通勤自由

喫茶部・モーター部 有限会社 大和
営業上湯長谷町前60 電話四五〇一

暗殺

カラー作品
アル・カホネの時代から今日に
伝えられてくる現代アメリカ。
キヤンクスの命敵なる旋...
それは暗殺(ヒット)である?

最後の脱出

前に愛も美も正義も...
醜怪な怪物にすぎない!

ナイジェル・ダベンポート
ジョン・ウォレス
ジョン・ハミル
監修 コーネル・ワイルド

27日(土) オールナイト
洋画のアポロ座
世界館ビル地下 電話74-4559

新生活の設計

短期間で成功する新しい仕事への
手引きイコロジー
(新しい金もうけ術)

自宅でできる奥様だけの新職業

リンクル加盟員東北支部
いわき市平字新川町37
TEL・(0246)23-2593

株式会社 ハスラー商事
加盟員募集

社員募集

ファッション産業はひまな時期にはいりましたがBONは
相変わらず135名の社員が忙しく発つと働いています

(新規学卒も25名募集中)

- 女子社員 18名 研究部員・縫製部員 給与31,000円〜40,000円 年齢15歳〜40歳まで 未経験者・主婦可 経験者優遇
- 男子社員 3名 工程管理・ミシン保全管理 給与35,000円〜50,000円 年齢30歳まで 未経験者可

勤務時間 午前8時30分〜午後5時10分
休日 日曜・祝日
通勤費=5,000円まで 社保全加入 家族住宅手当あり

希望者は履歴書持参、毎日午前9時までご来社下さい

株式会社 ボン
ボン洋装研究所
いわき市内御台町御前町109 TEL・23-4111代

募集

● カウンター見習い(女子)
ウエイトレス及びアルバイト
(未経験者歓迎・委細面談)

純喫茶・モルガン
若干名
いわき市平字白雲町(世界館ビル裏) 電話四四四九

新築

貸し 地・面積三三平方(70坪)▽場所平・赤井小学校前▽先着優先
貸し 家・八、六、四、四、洋(八、六)和室▽バストイレ付
貸し 電話、配湯▽事務所並立方(9坪)▽電話四三九三

貸し 店舗、新築中(1)倉庫▽約40平方(12坪)▽場所平・駅前通り▽先着優先
貸し 事務所並立方(9坪)▽電話四三九三

ホス テス求む▽委細面談▽場所平・平字田町(パー・山)
▽連絡先 電話二〇六四・夜二四三

生徒 募集▽華道・茶道(表・裏千家) 教室▽入会随時▽場所平・南町(花友生花店隣)▽連絡先 電話三九四六

美容 師イオン教名▽高給優遇 委細面談
▽場所平・田町「イオン美容室」電話四〇四七

洋裁 夜間生業入学生随時▽夜6時から8時半まで▽お申し
込みは直接教室へ▽平・白鷺町 石島公民館洋裁部

募集 大工職人及び見習い 若干名
▽年齢問わず、経験優遇
いわき市常盤橋本町菜田九 電話四〇七一