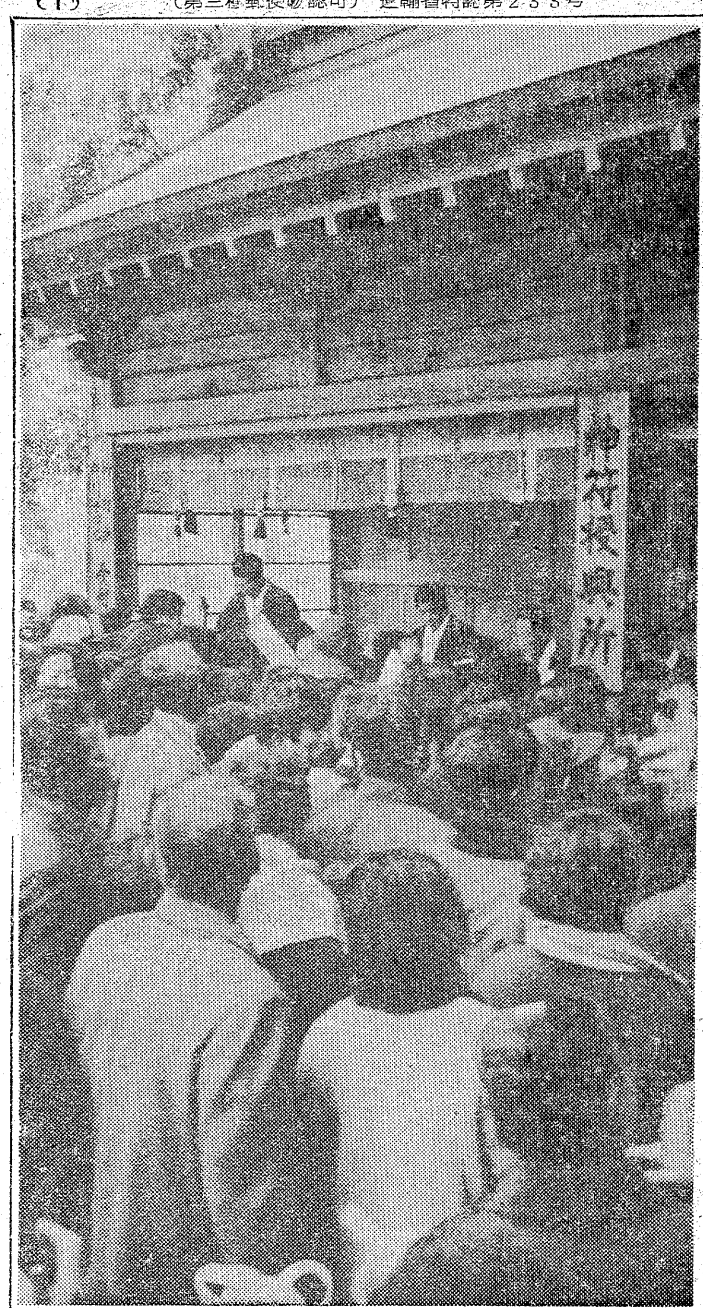

平中央公園

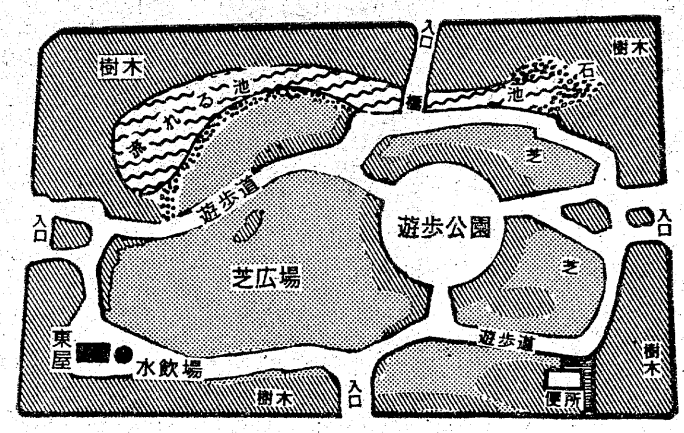

建設される平中央公園

三カ年計画で着工

七千万円投じ月末から

いわき市は昨年の十二月議会で平中央公園の四十八年度事業費として一千三百三十八万四千円を補正、実施設計の委託、客土、植樹工事を年明け早々に着手、五十年度完成をめざし、月末ごろに着工する見通しがついた。

建設構想図によれば、平市民会館と会館前広場の南に隣接する市役所本庁舎跡地一万五千平方㍍（東西に百五十㍍、南北百㍍）の東西南北それぞれに四つの出入り口を設け、公園周囲の約四千平方㍍に植樹、その中は道路に面した北側に、東西百二十㍍に循環方式の〝流れる池〟を設け、林と反対側の池の畔には奇岩、名石を配し自然に近い環境にする。

中央公園の中心は直径三十㍍の石畳の遊歩公園。これを取り囲むように輪を描いた遊歩道（延長四百㍍）があって結ばれ、この間に青い芝生の広場が続く。芝生の広場は六千五百平方㍍の全面積の半分近くもある。

遊歩公園と遊歩道には適宜にベンチを配し、南西部には東屋と水飲場を、南東部には公衆便所を設ける。

最大の特徴は、『芝生に入るべからず』ではなく、芝生広場は自由に入れて、寝ころんで雑談するもよし、青空に浮かぶ雲を見ながら思索にふけるのも結構というわけで、これは大和田市長が前々からの着想で、こんどの欧米視察でいっそうその考えを固めたという。

もちろん運動公園ではないのだから、キャッチボールやスポーツなどは厳禁で、林に囲まれた静寂な公園、散策するなり、身心を休めるなり、お互いのいこいを大切にするふん囲気をモットーとしている。

流れる池にしても、万博の日本庭園ほどではないにしても、水に映えた緑の林、あるいは落ち葉舞う姿という自然の演出を考えてのもので、全体的には緑と太陽と空間を存分に取り入れた〝大人の公園〟といえるようだ。

市民思索の場に

『林と芝生と池』が調和

いわき市は平中央公園の建設にいよいよ着手する。官公庁街の中心地である旧市役所跡を水と緑のいこいの場に開放、画龍点睛を入れる計画。月末ごろには着工を予定、四十八年度から三カ年事業で約七千万円をかける考えで、その建設構想図が出来上がった。それは林に囲まれ、半分近くを芝生の広場に、北側には〝流れる池〟を配した静寂の空間である。市長が欧米旅行で確信を深くした〝思索の公園〟といったねらいもある。

旧市役所跡へ建設

不況克服に神頼み

にぎわう金刀比羅さま

○…地元の各事業所は日曜日をあげてのお祝いムードで、お繰り上げての振り替え休日とし、小中高校も半日授業とマチ……

【フラをもつかむ気持ちか神符授与所前は人の山】

○…いわき市常磐湯船町の金刀比羅神社祭礼はカラッ風ながら好天に恵まれた十日、午前中だけでも三万五千人（常磐派出所調べ）の善男善女でにぎわった。

好み焼き、ポンポン焼きのにおい立ち込める一㌔余の参道は、縁起物のトンネルで三百五十一店が威勢の良い客の呼び込みを競った。

○…不況、危機感に本殿前から祈願所、神符授与所前は身動きできぬ人の波で、三割高という縁起物も神頼みからか、かえって上々の売れ行きだった。

柵がなく自由に入れる

自然美を生かした設計

〝福島丸〟最終航海へ

県立小名浜水産高校（磯上正信校長）の実習船福島丸（三一四㌧）は九日午後一時、神奈川県三崎港から南方漁場向け最終航海へ乗組員二十四人のほか生徒十二人が乗船し三月十五日、三崎港に帰る予定。同校の新実習船は三月二十日進水（林兼造船横須賀工場）するので、それまでに間に合うよう航海計画をたてたもの。

才言

▼…平の加地和組が担当し、昨年立派に完成した愛谷堰の難工事を県が映画化した。技術の研修に活用されるということだが、港湾建設などにも映画を利用してはどうだろう。実技を通じて勉強するところに意義がある。

▼…十日の湯本金刀比羅神社祭礼は大変なにぎわいだった。不況に懸命の神頼みといってしまえばそれまでだが、中小企業はこの難局を乗り切るのに、心のよりどころを、金刀比羅さんに求めているのだろうか。これも世相のひとコマか。

泉公民館で家庭教育学級　泉公民館は、十七日午後一時から泉小学校で〝家庭教育学級〟を開く。講師は県婦人指導員菅波ミノルさんで、演題は〝家庭とその役割〟。

平第二十八区新年宴会　いわき市平の第二十八区内会（滕倉武雄会長）では二十一日午後五時半から、谷口楼で恒例の区内会新年宴会を開く。会費二千円。

夕刊
いわき民報
いわき市平字田町63ノ7
いわき民報社
振替口座（郡山）4028
本社 0246 ㉓1666
小名浜支社 0246 ㉒3560
常磐支局 0246 ㊷2380
勿来支局 02466㉒2903

注文服を専門に創り満六十年の初春を迎えました

テーラーサカワ
平・三町目　電㉔2・4・1・8

1部屋1台時代の新しい電話
ホームテレホン
音もスタイルも家庭向き
1本で4台まで使え　他の部屋にまわせる便利さ
部屋どうしの連絡や家族全員への呼びかけもOK
お近くの電報電話局へ　どうぞ
電電公社
RonRon

春物呉服展示会ご案内
昭和49年2月2日（土）
3日（日）
4日（月）
会場　内郷　報徳会館
趣味のきもの
あざみ会
ハイセンスのトップモードから
実用衣料まで豊富にそろう
繊維品綜合卸問屋　ほていや
いわき市平字大町6の3　☎74—4656（代）

養殖センターを検討

県漁協青壮年大会　木村知事が表明

第十二回県漁業協同組合青壮年部大会は十日午前十時から平市民会館に約二百人が参加して行われ、優良組合員の表彰、木村県知事らの来賓祝辞があって、議事にはいり①いままでまちまちだった漁業従事者の公休日を統一する②漁村青少年の育成対策③水産業公害防止対策などについて審議した。

【県漁協青壮年大会で激励する木村知事】

海域における養殖、漁業センターの設立など重大な問題として検討している」と祝辞の中で述べた。

前年度の経過報告の後、議事にはいり、いま漁業従事者の間から要望の多い〝公休日の統一〟について審議したのをはじめ①漁村青少年育成対策の松川浦の環境保全など五項目の議案を審議、最後に「水産業公害を絶滅し、きれいな海をとり戻す運動を推進しよう」など四項目からなる大会スローガンを参加者全員で読み上げ終わった。いわき市関係の優良功労者賞者次の通り。

▽県漁青連会長賞＝小泉光雄（勿来）柳葉富一郎（小浜）伊藤幸一（小名浜）橋本徳治（豊間）高橋亜次（沼ノ内）宇山菊由（四倉）新妻久盛（久之浜）

鈴木常松県漁連組合長のあいさつ、次いで優良功労組合員十八人に県漁連会長賞、県漁青連会長賞などを贈られた。この後、木村県知事が「石油不足に伴い多難な問題が山積されているが、本県漁業の振興を図るための努力をしていく。漁業振興の一環として沿岸漁業における漁場の合理的活用」と題してそれぞれ発表した。

泉市民スキーの参加者募る

泉公民館は二月三日岳スキー場で、〝泉市民スキー教室〟を開講する。同スキー教室は初心者のお母さん方の参加も歓迎するという。受講料はおとなバス、スキー代あわせて二千五百円、また小学生などの子どもの場合はバス、スキー代計千九百円。同日午前五時二十分渡辺農協前、同五時半泉公民館を出発、午前九時半スキー場着と同時に指導員の手ほどきを受ける。帰りは午後三時スキー場発、同七時半泉駅前、七時五十分まで、いわき市平字両町・草野ホールで行われる。

大友さんらが発表

県漁村青壮年研究大会

第十四回県漁村青壮年婦人活動実績発表大会は、十日午後一時から平市民会館で行われた。

各組合から選ばれた代表者が研究の成果を発表したが、いわき市関係では勿来漁協組の漁具漁法研究会の大友康治さんが「シラス船曳網漁業の改良」、四倉漁協組青壮年部三浦孝一さんが「一本釣り

四倉町の仁井田に不燃物の捨て場

臨時市議会で買収決定

いわき市の一月臨時議会は十日午前十時すぎ開かれ、会期を一日と決めたあと、中央卸売市場の敷地造成工事請負契約、四倉町の不燃物捨て場の財産取得など議案三件、報告一件が一括上程され、原案通り可決された。

同市場の造成工事は加地利組など市内九企業による同市場建設企業体が六億円で請け負い、十一日に着工する。完成は五十年三月二十五日の予定。

不燃物捨て場は四倉町上仁井田字家ノ前および下仁井田字町田地内の一万二千九十七平方㍍で、買収費用は五千八百三十四万二千二百六十九円。

このほか、職員と矢対者への年末手当の繰り上げ支給、職員が起こした交通事故の損害賠償（三件）などの専決処分が承認された。

いわき短大デザイン展　いわき短期大学デザインコース主催の卒業制作デザイン展は十一日から（午前九時～午後四時）

会と催し

11日

【平市民会館】▽平バレエ練習（16時）▽サークルなかま定例会（18時）▽合唱団えくぼ練習（18時30分）▽平新会議（18時）

【勿来市民会館】▽大結婚展準備（13時）▽家庭奉仕員打合会（15時）

【平公民館】▽平ブロック職員研修（10時）▽みづゑ会（18時）▽黒潮学習会（18時）▽ペン字サークル（18時）▽中央大学（18時）

【常磐公民館】▽VYS例会（18時）▽中央高校通信高校講座（18時）▽民踊サークル（13時）

【磐城体育センター】▽家庭教育学級打合会（14時）▽小名浜民謡歌会始（18時）▽運転免許証更新時講習会（10時）▽社交ダンスサークル（18時）

【しゃくなげ会館】▽医療保険事務講習会（10時）▽人生相談（10時）

【草野ホール】▽いわき短大卒業制作展（9時）

【いわき産業会館】▽日本医療事務協会講習会（15時）

天気予報

玉半提供　☎五〇三一

（小名浜測候所調べ）

【今夜】北西の風やや強く、だいたい晴れ。

【明日】北西の風、だいたい晴れ。

【海上】今夜、明日とも多少波ある程度。

（異常乾燥注意報継続中）

あすの暦

1月11日（金）

旧暦	12月	18日	安	50	38	07	24	20	19	41
曜	大	6	16	20	8	6	17	11
出入	出	：	：	：	：	：	：	：
出入	入	：	：	：	：	：	：	：
月	月	6	16	20	8	6	17	11
月	月	満	満	満	干	干	干	干
潮	潮	潮	潮	潮	潮	潮	潮	潮

良質米生産競作審査会

18日　福祉センター

市は四十八年度産米の良質米生産競作審査会を十八日午後一時から市福祉センターで行う。

当日は「日本晴」「ササニシキ」「ササミノリ」「トヨニシキ」の四品種で約二百十六点が出品され、収量、品質、管理などを対象に審査、優良米の生産者を表彰する。

新春少年サッカー大会

15日、小名浜二中、東小

新春少年サッカー大会の日もせまり、少年チームは寒風の中で連日練習を続けている。この新春少年サッカー大会は磐城青年会議所杯争奪の第一回大会で、同JCが十周年記念事業の一つとして実施するもの。

成人の日の十五日、小名浜二中、東小グラウンドで開かれるが、主管はいわきサッカー協会、後援は市教委、小名浜地区小中学校長会。

渡辺帰着の予定。

株式・即場

本日の市況は、連日のNY市場の大幅安により、先日大商いの大型株、肥料株の動きはさえなく、商社、弱電などの優良株の一角から値をトけ、帝石、帝人の資源株も安く始まった。中ごろからソニー、東電化など輸出関連、優良の一角に戻す銘柄も出てきたが、総じて動きはさえなく模様ながめの相場となっていた。主な高い銘柄は石井鉄十円、ソニー五十円、東電化八円、JL六円。主な安い銘柄は帝石十五円、帝人八円、日立工十四円、日産自九円。

【地元銘柄】常磐興産八十一円、呉羽化二百七十円、岡理ゴム百九十円、常磐銀二百七十円。旧ダウ二千円十二銭安の四千百七十五円十銭。出来高は六千万株。

（平・水戸証券調べ）

母平井リャウ儀病気療養中のところ八十二歳の天寿を全うし一月十日午前三時永眠いたしました　ここに生前のご厚誼を謝し謹んでお知らせ申し上げます

追って葬儀は左記により執り行います

記

日時　一月十二日午後一時出棺

場所　いわき市平字七軒町四九の八　平井清宅

昭和四十九年一月十日

喪主　平井鉄三郎

親類代表　同　男

友人代表　坂本昌　荒井久仁雄　波辺孝治　平井清助

弊信用金庫理事本店長平井鉄三郎殿母堂平井リャウ殿には一月十日午前三時永眠いたしましたここに謹んでお知らせ申し上げます

追って葬儀は一月十二日午後一時平字七軒町の平井清氏宅を出棺いたします

昭和四十九年一月十日

いわき市平字二町目

平信用金庫

理事長　諸橋敏一郎

ほか役職員一同

当教会資任役員平井鉄三郎殿母堂平井リャウ殿には一月十日午前三時昇天いたしましたここに謹んでお知らせいたします

追って葬儀は一月十二日午後一時平字七軒町の平井清氏宅を出棺いたします

昭和四十九年一月十日

いわき市平谷川瀬字仲山町二七

日本キリスト教団磐城教会

代表役員　牧師　向山自助

ほか役員及び会員一同

父福島清は一月九日午後零時半狭心症のため急逝いたしましたここに生前のご厚誼を深謝し謹んでご通知申し上げます

追って葬儀は一月十一日午後一時自宅を出棺いたします

昭和四十九年一月十日

いわき市植田町本町二丁目四の一三

喪主　福島康彦

妻　福島喜和

友人代表　西村辰男

ほか親類一同

活魚料理　香蘭　支店　小名浜・本町ショッピング前　電㉝二〇五六

故叔父松崎豊の葬儀の際はご多忙中のところ遠路わざわざご会葬されご丁重なご香料を賜りご厚情誠にありがとうございましたさっそくお伺いの上お礼を申し上げるのが本意ですが略儀ながら紙上でお礼を申し上げます

昭和四十九年一月十日

いわき市平北白土字三倉四〇

喪主　松崎博光

親類代表　松崎善光

同　鈴木長治右エ門

ほか親類　同平喜一

故父吉田吉兵衛の葬儀の際はご多忙中のところ遠路わざわざご会葬されご丁重なご香料を賜りご厚情誠にありがとうございましたさっそくお伺いのうえお礼を申し上げるのが本意ですが略儀ながら紙上でお礼を申し上げます

昭和四十九年一月十日

いわき市常磐岩ケ岡町山王作六四

喪主　吉田荘吉

男　山野辺誠

友人代表　御代武光

ほか親類一同

会賓会社　ヤマキチ商店

故矢難波国夫の葬儀の際はご多忙中のところ遠路わざわざご会葬されご丁重なご香料を賜りご厚情誠にありがとうございましたさっそくお伺いしてお礼を申し上げるのが本意ですが略儀ながら紙上でお礼を申し上げます

昭和四十九年一月十日

いわき市平字正月町二四

喪主　難波丸子

男　難波雅弘

ほか親類一同

会賓会社　難波紙店

難波印刷所

故矢難波国夫殿の葬儀の際はご多忙中のところ遠路わざわざご会葬されご丁重なご香料を賜りご厚情誠にありがとうございましたさっそくお伺いしてお礼を申し上げるのが本意ですが略儀ながら紙上でお礼を申し上げます

昭和四十九年一月十日

いわき市平字十五町目三

会賓会社　手打ちそば　若竹

越　フジコシ

雪は降るあなたは来ない？

一人で飲むウイスキー　いいもんですそんなときの酒の肴はチョコレートが一番　ほろにがさがあなたをいっそうゆううつにするかな

不二家メロディーチョコレート　八九円

不二家アーモンドチョコレート　一〇八円

ロッテエンペラーチョコレート　一〇八円

サントリーリザーブ　二、七〇〇円

ニッカゴールドアンドゴールド　一、九〇〇円

（平店本館・植田店）

トンボ三菱鉛筆　藤森商会　平・かじ町　㉓二二九六

タカオはコーヒーが自慢です　タカオ　平駅前不二屋ビル電23―7727

仕上がりは『より早くより美しい』を当店のモットーとしております　シロガネドライサービスセンター　いわき市平字白銀町　電㊹六〇七四

1974　春の御婚礼家具セール

春のご婚礼家具のご予約はどうぞお早めに

家具のマルミヤ　いわき市内郷TEL26-3544代・26-3561

揚げたての天ぷらをひとつずつ供する……

・天ぷら御定食……600円

・天ぷら……500円

・お好み天ぷら

・天どん……300円

≪午前11時～午後10時≫

本格派の舌ざわり　天ぷら　天山

≪マルサビル1階≫　平駅前　TEL・㊹3820

平三小用に新ゾーン

交通無事故へ規制措置

いわき市と市交通安全対策協議会は八日、平三小（米本恒久校長、千百人、同市平北白土字舘ノ口）を中心とした半径五百㍍をスクールゾーンと設定、交通標識、立て看板を設置してドライバーに注意を呼びかけている。同時に同校子どもを守る会でも危険個所に父兄の誘導員を増員配置するなど、児童の交通事故を撲滅しようと地域ぐるみで安全運動を実施していく。

同校はさる十一月十一日、旧校舎から南に約六百㍍離れた新校舎に移転したため、新しいスクールゾーンの設定が考えられていた。

範囲は、平三小を中心として、東は国道6号の鎌田交差点から南白土市営住宅まで、西は同6号新川町交差点から平三小方面と片浜線とのY字交差点まで、南は同Y字交差点から南白土市営住宅まで、北は同6号新川町交差点から同鎌田交差点までと同校を中心として半径五百㍍以内とした。

さらに〝これまでより通学距離が長くなった〟〝多くの児童が交通量の激しい国道、県道を横切るようになった〟として、県道沿いにはスクールゾーンの範囲内を示す七つの立て看板、駐車車両が多いうえ狭くて通行に危険な市道には十個の交通標識を設置した。

また、同校子どもを守る会では父兄が毎朝午前七時二十分から同五十分まで誘導員として横断歩道に小旗を持って立っているが、同日からは六人増員して十六人で要注意道路に立ち、児童の安全を守っていくことにしている。

スクールゾーン内の各規制措置は県公安委員会から認可され次第、次の場所で実施される。

▽駐車禁止＝県道甲塚線、新川町始点から下川原交差点先約二百㍍まで（時速制限四〇㌔）、同下高久～谷川瀬線、カタクラボウルから市営住宅入り口交差点

▽信号機及び横断歩道設置＝下川原交差点、市営住宅入り口交差点

【歩道を安全登校する平三小の児童】

果樹婦人講座

11日　市役所

県いわき農業改良普及所は十一日午前九時半から市庁舎八階会議室で果樹婦人講座を開き、病害虫の生態、今後の果樹園経営について講習する。

商店街

▽山新で婚礼＝山新平店・植田家具予約会＝店では15日まで新春婚礼家具予約会。

▽ネモトでおとし＝ネモトでは15日までしだまセール。

▽北川で初笑い＝平・一町目の北川呉服店では15日まで初売り初笑いプレゼント中。

▽錦バイパス給油所＝彰商事・錦バイパス給油所が新装開店。電㉓二六二二番（呼）。

▽魚清で連休＝平字二町目平和通りの魚清では15・16・17日を連休。

▽しゃくなげ会館で連休＝しゃくなげ会館は16・17・18日を連休する。

▽平野質店が店舗移転＝平野質店では、平字長橋町四三に店舗移転。電㉒二〇一六。

▽ひかり座で前売発売中＝平ひかり座で18日封切り「チャップリンの独裁者」の前売券を発売中。

あすの運勢

小川石洲

一月十一日（金・大安）

【1月生】相手は思いのほか好意的、協力を求めて有利に進展

【2月生】だいたい順調だが油断は禁物、冷静に慎重に当たれ

【3月生】何かと骨折り損になりやすい、十分に準備してかかれ

【4月生】足もとに注意怠れば つまずく、あせって先走るな

【5月生】甘くみれば苦汁をなめる、十分に検討してかかろう

【6月生】あれこれと思案し消極的になりがち、積極的が有利

【7月生】周囲の力を借りて何かと有利、独走すればつまずく

【8月生】予定がおくれる傾向がある、あせらずじっくりやれ

【9月生】情勢の判断に迷うことがある、じっくり検討し動け

【10月生】石橋もたたいて渡る慎重さが必要、だが迷いは禁物

【11月生】遊びと仕事は区別しよう、中途半端は結果悪くする

【12月生】計画を実行に移すチャンス、思い切って出て結果吉

100店

マチのコーヒー店で、近ごろ目につくのは、伝票の裏に印刷してある「70店加入」云々の活字である。コーヒー店の伝票は従来一冊二百円もしていたが、こんどはタダで使えることになったという◆というのは個々に依頼していた伝票の注文を、七十店が結集したことで、印刷所に一括注文でき、ある程度値引きしてもらうことができたこと。それに広告スポンサーをつけ、伝票はタダで使えるというアイデアである。「タカオ」のマスターが組合長になってからつくられたようだが、連帯感と結果によって、経営合理化が推進された一事例である◆喫茶店で一番困っているのは女子従業員の不足。お互いにタライ回ししているのが現況のようだが、砂糖はじめ原材料の値上げと、人件費の高騰で、ひところ黒字で笑いが止まらなかったものが、これからは条件が悪化する一方である。コーヒー店に限らず飲食業界はどこも同じらしい。消費者の方でもフトコロをしめてくるだろうから、勢いサービス精神が大切になってくる◆サービス業というのは奉仕の精神、つまり、気分よく客をもてなすという心遣いであるが、従来とかく、この精神に欠けているところが少なくなかった。慢性的な店員不足からくる教育不在も大きな原因であった。昔とちがって、気にくわない店だとすぐやめて、よそに移ってしまう。それが当たりまえのようになった。使う方もはれものにさわる気持ちで、言うべきときに言わないから結果的に甘く育ててしまう◆だが、これからは、そうはいくまい。高サービス高賃金、よく働くものと、そうでないものとハッキリ差別をつける、と考えるところなのだが、なにせ、若いものがたりない。やはりこれからも使い方の上手下手で勝負が決まるようである。

（龍人）

剣の天地（153）

池波正太郎 作　中一弥 画

謀略（七）

久しぶりに、大胡の本城へ帰った上泉伊勢守を迎え、その夜は、なごやかな酒宴がひらかれた。

伊勢守の息・常陸介秀胤は、いま、三十一歳の堂々たる武将となっていた。

常陸介は、すでに結婚している。妻は、伊勢守の重臣・松井蔵政のむすめで、於徳という。

二人の間には、三歳になるむすめが生まれていた。伊勢守にとっては孫女にあたる。名をおるいとよぶ。

酒宴が終ったとき、伊勢守は嫁の於徳に、

『今夜は、常陸介を借りるぞよ。かまわぬかな』

めずらしく冗談めいた口調でいった。

『はい』

顔をあからめて、於徳がこたえた。

伊勢守は、この夜。

大胡城内の居館の寝間で、常陸介と二人きりでねむることにしたのである。

『こうして、おぬしと枕をならべてねむるのは、久しぶりのことじゃな』

『はい』

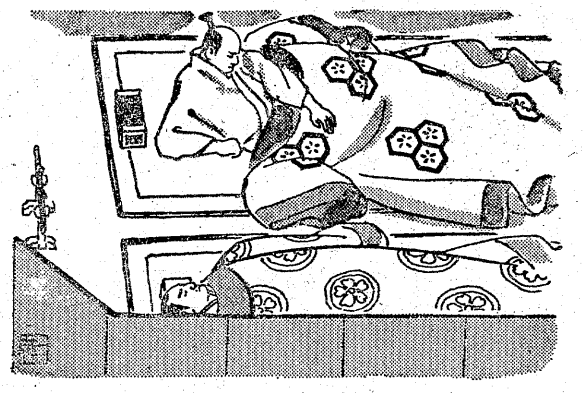

長野業政は、

『国峰が変節のことは、だれにも洩らしてはならぬ』

と、命じている。

しかし、いずれにせよ、うわさはひろまるにちがいなかった。

『いや、いや……』

伊勢守は、かぶりを振って、

『そのようなことを申しているのではない』

『では……？』

『おぬしの、ところ構えをきいておきたい』『は？』

『おぬしも、もはや三十一歳。一城の主として、この父がおらなくとも、立派にやって行けるはずじゃ。わしは、そうおもうが……』

『はい』

『父上。箕輪の殿のおかげんが、ちかごろは、おもわしくないときいておりますが……』

『そのことよ』

『と、申されますのは？』

『他言（たごん）してはならぬ。よいか』

『心得ております』

『わしの目には、箕輪の殿の余命が、いくばくもないように見える』

『まことで？』

『うむ。そのときのことを、われらもよくよく、考えておかねばなるまい』

『父上……』

常陸介が、おもわず半身を起した。

長野業政なきあとの箕輪城に味方をしてもはじまらぬ、と、（父上は、考えておわすのか？）

そうおもったらしい。

常陸介は、まだ国峰の小幡信貴が志を変えたことを知らぬはずであった。

■すぐ役立つ各種のお料理が勉強できます
佐々木クッキングスクール
■日本料理■西洋料理■中華料理
■菓子類を調理実習いたします
■いわき市平字杉平23（城山磐女通り）　電㉒6091■佐々木貞子
磐女　宮林署

質
平・長橋町43
電22—2016
草野質店

・子犬の売買・犬具・医薬品
・犬舎・化粧品・交配指導・フード
・ワンワン・美容室・ホテル
犬の専門店
ドッグセンター カワマタ
いわき市平・十五町目5—1　☎23—3106

ひな鳥・唐揚げ
湯本の鳥福
湯本中央通り店電㊷三二五一代
湯本駅南店電㊸五五五五
駐車場完備

塩屋ふとん店
いわき市常磐湯本町黄金町電㊷二四七四

いつでも
おふろが わいてます
暖冷房バス・トイレ付き
旅館 秋山
平・下の町　☎74—8868

純喫茶
お気軽にどうぞ
AM7:30～PM9:30
センシュウ
平・南町（草野ビル2F）☎23—7765

チャップリンの独裁者
チャップリンの
5大喜劇の最高
爆笑も最高！
感動も最高！
<製作・監督・脚本>
チャールズ・チャップリン
ポーレット・ゴダード
前売券発売中!!
大人600円<当日700円>
学生500円<当日600円>
<前売場所>金沢屋・エンドー帽子店・天地堂・市川パン（平大通り）・マルトモ書店・磐女前木沢商店・平読書クラブ・ひかり座
アランドロンの
ショック療法
同時上映
<カラー作品>
フランス映画
監督アラン・ジェシュア
全世界の女性の話題をこの一点に集めた華麗なるショック・サスペンス！　アニー・ジラルド共演
18日大公開！ひかり座

ミサワホーム　それはあなたの住まいです
お好みに応じてお選びいただける商品群
◆あなたの個性を最大限にいかせる……フリーサイズ350
◆多様化時代の要求に応える……フリーサイズ75
◆地方の特色をいかしたベストセラー……マイホーム75
◆新技術によるこれからの住まい……ホームコア75
◆住まいと利殖に好適な……リースホーム75
ミサワホーム

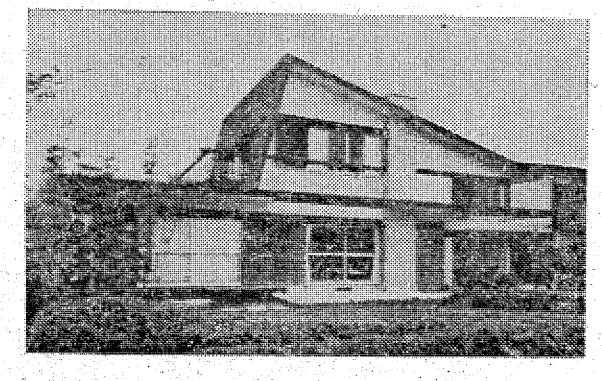

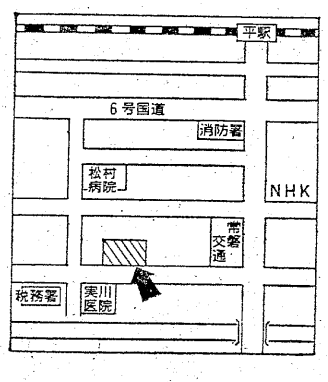

いわきミサワホーム株式会社　平営業所
いわき市平字菱川町2の7（菱光ビル）TEL・(0246)㉓9126(代)
展示場　いわき市泉町下川字薬師前4-1の3　TEL・(0246)㊻5341(代)

意識調査

〝高校生のこころ〟①

東京都板橋区にある大東文化大学では、沖縄を含む全国の高校生千二十人からアンケートを求め、『意識調査』を行った結果を本社に寄せてきた。本県からも三十五人の高校生がこれに応じており、現代の高校生がどのような考えを持っているかなど、父兄や関係者にとっても、興味深いものがあるので、ここに連載することにした。

全国 千二十人が対象に
悩みの大半は将来の進路

【調査の目的】

現代に生きる全国の高校生が家庭、学校、社会といったつながりの中で、自分の行動や自分を取りまく問題点をどのように意識し、将来どのように対処しようとしているかを解明し、生活指導の参考にしようというのがねらい。

【調査の方法】

この調査は昨年十月に、同大学を送って回答を求め、千二十人から回答を得たもの。対象は高校の一、二、三年生で回収率は五六・六%。回答を寄せた学年別、男女別数は別表上の通り。

【調査結果の要約】

生活の場である家庭と学校のタテとヨコのつながりの中で、個人としてどうかかわりあっているかを探ってみた。先祖のお墓参りでは『お墓参りをしたことがない』者が一五%、親子の話し合いでは『両親とは朝晩のあいさつ程度しかしない』と答えている。兄弟姉妹の数の平均値は二・六人だが『少なすぎる』と訴える者が多く、友人については、三人に一人が親友と名のつく友人を持たず、九一%は一対一の男女の交際を肯定しているが、現実に異性の親友がいる人は一一%強に過ぎなかった。

悩みごとで最も多かったのは『将来の進路』。悩みごとは自分で解決するか、友人または先輩に相談する人が多く、一一%が『進んで相談できる先生がいる』と答えたものの、『悩みごとの相談を先生にする』と答えた人は一・八%だけだった。就職については一五%強が希望職種を限定して、はっきりと進路を決めており『就職は、発行の月刊『大東文化』を定期的に購読している読者カードの中から千八百人を任意抽出し、調査票に答えた女子はわずかに二%だった。『出世主義は当然のこと』とするモーレツ派に対して『気楽にやりたい』というノンビリムード派は三二%も占めた。

対社会意識の面では、日本人の心を荒廃させた元凶として、四分の一の人が『誤った個人主義観』を指摘し、関心が深い話題としては『公害』が前年の調査に比べて激減した。しかし人類の未来では五四%が衰退を予測し、より明るい世界になるだろうと未来に明るい光明を認める人は九%に過ぎなかった。

A 先祖のお墓参り

お彼岸や命日に年に何回かお墓参りをする①の人達に、重ねてその動機について質したところ、

イ、先祖に感謝し、その霊を供養する……五一・八%

ロ、単なる家庭行事の一つとして……四八・二%

となり、墓参りの本来の意義をとらえたうえで定期的にお参りしている人は、全体の二一・五%に過ぎなかった。

次に②または③と答えた人に理由を聞いてみると、

イ、気が進まないから…五二・七%

ロ、お墓がないから…一四・四%

ハ、お墓が遠いから…三二・九%

となった。近くに自分の家のお墓があっても半数は敬遠し、残りはお参りするお墓を持たない人、父母の故郷に先祖のお墓があるけれど、距離的に遠過ぎたり、本家とのつき合いが疎遠になって、墓参りの機会のない家庭の人達である。お墓がない人は千二十人中八十六人、お墓が遠い人は百九十五人だった。【大東文化大学調べ】

アンケート

	全体	男子	女子
①お彼岸などにはいつもお参りする	四一・七	三八・〇	四七・四
②たまにしかお参りしない	四三・三	四六・五	三八・四
③お参りしたことはない	一四・七	一五・二	一四・〇

	一年生	二年生	三年生	計	%
男子	八七	一一二	四二〇	六一九	六〇・七
女子	五七	八七	二五七	四〇一	三九・三
計	四四	一九九	六七七	一〇二〇	
%	四・一	一九・五	六六・四		一〇〇

相次ぐ育児雑誌

【雑誌を手にする女性】

◇…「育てる自信がないので捨てた」という、育児に無知な若い女性が少なくないよ…◇

◇…うです。そのせいか、育児書はたくさん出ています。育児雑誌も、昨年十月に二…◇

◇…社から新たに発刊され、現在三つの育児雑誌が出ています。

四年前にスタートした「ベビー・エイジ」（婦人生活社）、新たに出た「わたしの赤ちゃん」（主婦の友社）と、「すてきなおかあさん」（文化服装学院）がそれです。

「わたしの赤ちゃん」は、従来の婦人雑誌から育児の部分を抜きだし〝独立させた形をとっています。従来の「育児百科」式の本ではできなかった、現実に即した内容がネライとされ、育児に関する読者からの質問が多くなってきたことが、発刊のきっかけとのこと。

婦人雑誌というジャンルから見れば、育児雑誌は育児の専門誌といえます。衣食住はインスタントでも、なんとかまかなえるようですが、育児に関してはインスタントというわけにはいきません。といって、身近なところに育児のアドバイスをしてくれる人がいなければ、それに答える情報がほしいわけです。終戦直後のベビーブームに生まれた女性が、母親になっている時期で、いまは二回目のベビーブームといわれ、需要は急増しています。

一方、小児医学の分野での研究が急速に進んでおり、新しい成果を母親に伝える必要が出てきています。雑誌が母親と医者を結ぶ媒体になっていることも事実です。

したがって、育児雑誌の内容は、病気をしたらどうするかといったテーマから、いかに子どもを鍛えるか、病気にしないためにどうするか、といったテーマに変わってきています。

さらに、「ベビー・エイジ」は従来の〝ハウ・ツーもの〟の育児に、〝若い母親のあり方〟といった内容をプラスしています。たとえば、ミルクの与え方について、われわれは標準しかいえないが、若い母親が、それをその子に合わせて判断できる力を養うことをねらったもので、子どもを育てる母親に焦点をあて、母親教育にも手を広げています。

ところで、育児雑誌が登場する背景に、育児産業の盛況も見逃がせません。つまり、ベビー・ブームに乗って、育児雑誌が生まれてきたわけです。

祝成人
晴れの成人記念写真は技術とサービスの…
助川写真館 (54) 8888

人の和で企業が伸びる
ユニフォーム
白衣
作業服
事務服
ユニフォーム総合商社
株式会社 タカハシ
いわき市内郷御厩町久世原（6号国道　共立病院前）電(26)2910

店舗総合・企画・設計施工◆各種ケース製造販売
総合ディスプレー器具販売◆建築ガラス工事販売
株式会社 石神
いわき市小名浜字本町19
電(92)2405・(53)4928

PINO-RE ピノレ
ピノーレショップ　ミセスファッション
ちかうち chikauchi
平店　いわき市平字三町目1　電23-1611
日立店　日立市鹿島1の5　電22-1216

日本の味！
大衆割烹
2・3F
黒潮
なべ類各種始めました
■中小宴会歓迎
席料サービス……無料
B・1F
東京名物酒蔵 養老乃瀧
いわき市平・田町（平駅前　中央通り）　TEL・23-9640（クロシオ）代

お座敷をご利用ください
ご宴会に……ご会合に……ご家族連れで
ご利用ください
香港仕込みの本格的な味!!
中国料理 鳳翔（ほうしょう）
平駅前（白銀町・高橋ビル）TEL・23-0251

あなたの職場のユニホーム
会社・病院・商店・学校・諸官公署・事業所
作業服・事務服・白衣
いわき市平字大町11
電話 (74)3788 (74)8056
鈴屋
直属工場・有限会社いわき縫製・内郷高坂町 電(26)2510

だれにもいえない この満足感
着心地
第21回全国紳士服技術コンクール入賞
有限会社 高野洋服店
平・南町　TEL・74-4460

新年会は
ご予約はお早めにお申し込み下さい
なべ料理の季節！
・すきやき　・よせなべ
・ちりなべ　・しゃぶしゃぶ
ご賞味下さい
■ご宴会・ご商談にご利用下さい
※ご予算に応じます
割烹 谷口
平・二町目　電23-0208・0209

南国の香いっぱい

ふんだんに温泉熱を利用してつくられた常磐ハワイアンセンターの植物園では　今バナナが青々と生い茂り　ズシリと重い大きな房が　観光客の目を奪っている

またハワイの代表名花のハイビスカスが真紅色に情熱的に咲き乱れ　ゴクラクチョウ花・アンスリューも豊かな花をつけ　園内いっぱいに常夏の香りを放っている

寒に入ってから　ブルブル寒気にふるえあがっている人達には　想像もつかない室温28度Cの植物園は　水中ショー・ハワイアンダンスと共に人気を集めている

ハイビスカス　ハワイの名花で色はピンクと赤　直径15㌢の大輪がみごと

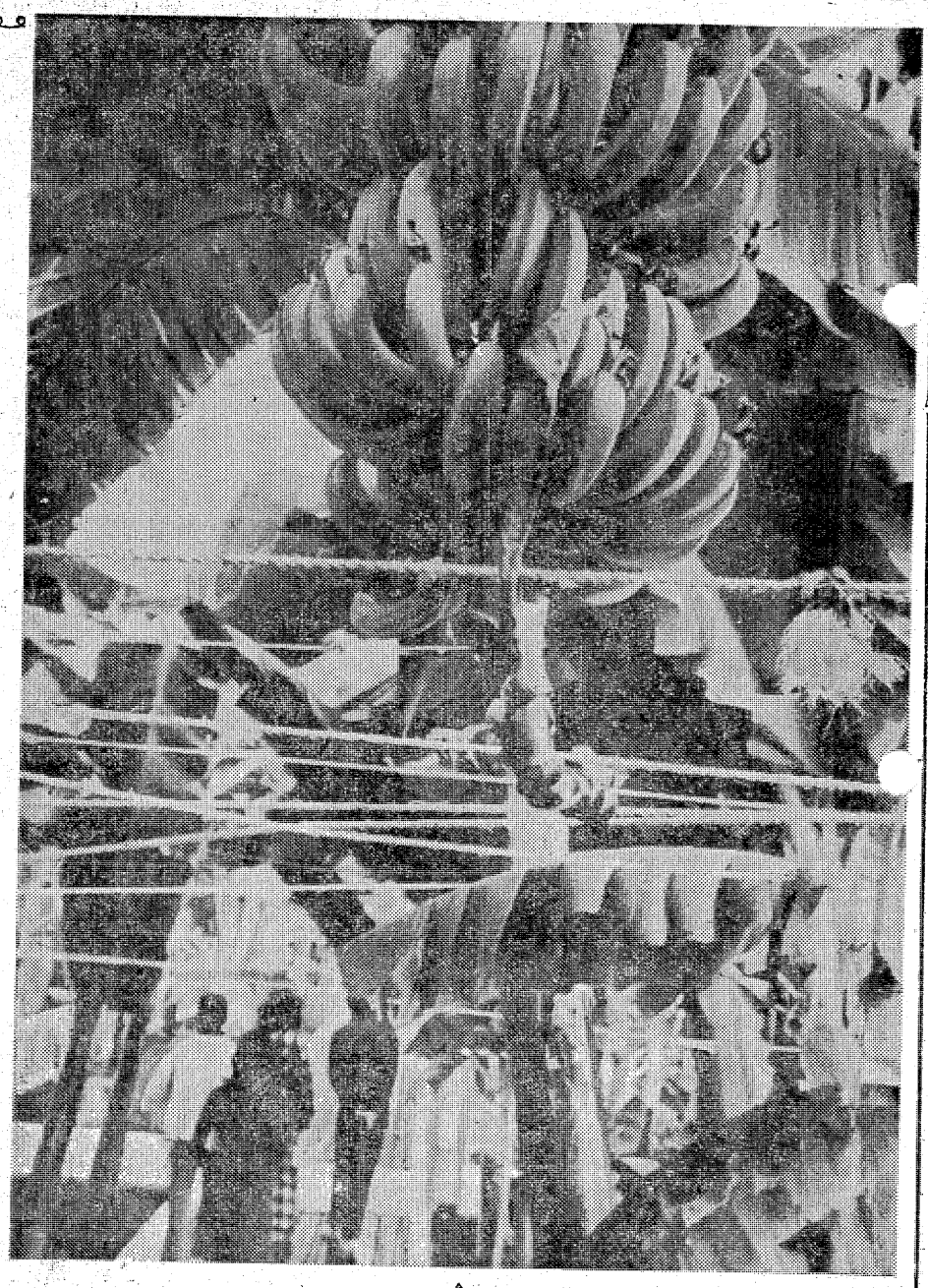

バナナ　ご自慢の国産バナナ　木で熟させるため　味も香りも最高級　接待用で市販されないのが残念

カメラアイ

自家繁殖犬直売記念特別セール
当社繁殖所による繁殖犬直売だからできるこの安さ
あなたの財産を守り、あなたの財産を増やします
（番犬として）　（繁殖による収入で）
愛犬は楽しい家庭をつくります

秋田犬　¥20,000から
柴犬　¥25,000から
ポクサーン　¥25,000から
チ　¥30,000から
マルチーズ　¥40,000から
プードル　¥40,000から
ポメラニアン　¥40,000から
その他全犬種　格安

ワンチャン美容室ホテル

総合ペット商社
カワマタ
●平・十五町目店　☎22—0892・0893
●平・ヨーカドー前店　☎23—9049
●犬専門店　十五町目　☎23—7055
●都山店　本町二丁目　☎32—4055
●第1繁殖所　神奈川県藤沢市藤沢
●第2繁殖所　山形県米沢市

洋服・洋品
福島信販加盟店
太平テーラー
平字堂ノ前28　東邦銀行西支店横　TEL・23—4029／74—3972

ぐるぐる
メーカークレジット
3回払い～20回払い
カメラ月販（株）加盟店　カワノカメラ店
平・中町・大黒屋近く
TEL・74—7557

ライバル会社の彼女と彼があの手この手の大作戦
《カラー作品》
ゲリラ島珍道中
監督　岩内克己
井上　酒井和歌子
満員御礼　14日まで
絶賛上映中！
平東宝　☎23-0881
《カラー作品》
日本沈没
話題集中！
全国民必見の超大作！
東宝
原作・小松左京／監督・森谷司郎／小林桂樹他日本映画演劇陣総出演

みなさまの健康に奉仕する——
東映サウナ

いわき市平十五町目
東映24ビル
2F　男性サウナ　入浴料¥600　3F　女性サウナ　（午後4時まで）　入浴料¥600　レジャーサウナM・B　（午後5時から）　入浴料¥800

茶の間映画劇場
8ミリ映画の決定版
いよいよ登場！　入荷！
東映名作劇シリーズ
●昭和残侠伝
●緋牡丹博徒　ほか
世紀のドキュメントシリーズ
●大相撲名勝負
双葉山物語　ほか
ラブロマンスシリーズ
●スウェーデンラブ
●白夜の恋　ほか
カラー　60㍍　光学金多音　カセット付き　9,800円
白黒　90㍍　〃　8,500円
茂木カメラ
平・三町目（平和通り）　電74—3092

老人と子供を交通事故から守りましょう
〈電話〉
(74) 3071
(74) 8434

無線車
株式会社　平タクシー

就職紹介目標へあと五人

〝身障者へ社会復帰を〟

平職安所　求人開拓に追い込み

身体障害者の就職決定が年間目標六十人にあと五人と迫り、目標達成も目の前になった。平公共職業安定所では身体障害者求人開拓班や全国に先がけて協議会を発足させるなど意欲的に取り組んだことが実り、現在五十五人の身体障害者が第二の人生を歩んでいるほか二人が就職決定した。これで年間目標の六十人にあと五人と迫り、三月までには目標完遂できる明るい見通しがたった。

平職安では身体障害者の雇用促進年間目標を六十人と決め、事業所の就職あっせんを実施していた結果、七日現在で五十三人が第二の人生である新職場に勤務し、一生懸命仕事に励み、明るい正月を送ったほか、二人が就職決定している。昨年の就職決定者は四十一人のため、現在すでに十四人も増加しており、残り期間中には二十二、三人以上はふえるとみられている。

今年度は専門職員の特別求人開拓班の編成をして、身体障害者就職あっせんを行ったほか、とくに身体障害者雇用問題促進協議会を全国に先がけて結成するなど、意欲的に取り組んだことが実ったといわれている。また、求人開拓班や協議会の発足時である十月から十二月までの三カ月間において、重度身体障害者を含め十五人が就職したことが大きな推進力となった。なお、この就職決定の中では係員が事業所を紹介し、一緒に事業所に行くが、障害者はすぐ自信をなくすことがたびたびあるという。これに合わせ、係員が再三事業所を訪れたり、障害者と話し合ったりして、他の勤務に移せるなど二人の障害者に足を五～十回運ばなければ決まらないという。身体障害者はもちろん、事業所、係員の苦労もある。このため、同職安では当初六十人という無理な目標を立て、頭を悩ましていたが、現在五十五人で目標の六十人にあと五人と迫り、ラストスパートをかけるとともに、目標突破に全力をあげている。

今回の就職あっせんには各事業所主の理解と協力があったことと、障害者も自分の道を決め、自立する決心がついてきたことが大きな原因になったのではないかといわれており、平職安係員は喜んでいる。

名前を告げず五千円を寄付

いわき市平中山、いわき市役所職員加藤秦久さんは、このほど〝カナン村の施設充実にでも役立てて下さい〟と名を秘し、民踊を教えた礼金五千円を本社に寄付した。本社の調べで加藤さんの名前が分かったもの。

内郷地区健康相談日程　いわき市内郷地区の健康相談と三種混合予防接種は、十日から次の日程で行われる。

▼十日＝高野部落公民館▼十一日＝小島保育所▼十六日＝さかえ幼稚園▼十七日＝蛭子老人クラブ▼二十二日＝高坂部落公民館▼二十四日＝堀坂部落公民館▼二十五日＝御厩消防詰所▼二十九日＝立野消防詰所

「小さな親切」で表彰

平商工信組の職員20人

四十六年五月から毎週月、火の二日間、いわき市平字十五町目付近の6号国道を清掃し続けて来た、平商工信用組合の職員二十人が「小さな親切運動」本部（茅誠司代表）から表彰された。

七日、いわき市内郷御厩町八合福島県報徳社から賞状と実行章がそれぞれ伝達されたもので、この善行は同組合の

三年間も道路を清掃

分間、清掃奉仕に当たっており、付近の人達や通行人からも感謝されている。表彰されたのは次の二十人の職員。

鈴木　仁　馬場儀作　有田勉　白井義隆　山野辺育夫　高荻秋夫　木村正一　中川貞雄　金成茂子　鈴木静江　馬目弘子　甲斐イツ子　山崎登志美　林真知子　高岡文子　渡辺弘子　久野美佐子　渡谷雪子　緑川由美子　生田俊雄

ヘアさん

男安島中　8065

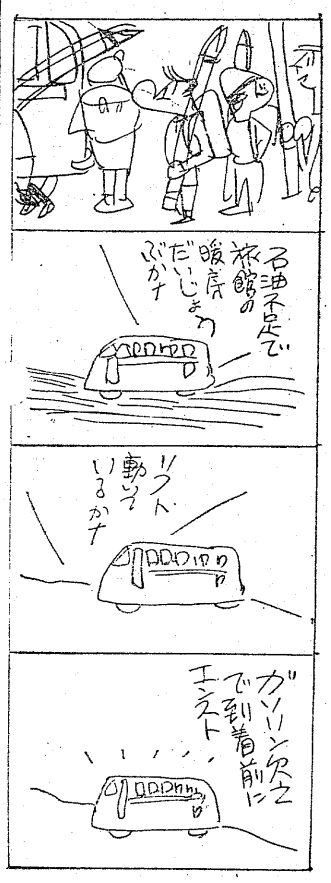

横向温泉スキー場で講習会

ユースホステル協で募集

ユースホステル協会いわき支部主催の「スキー講習会」は二十六、二十七日の一泊二日の日程により、横向温泉スキー場で行うが、その参加者を募っている。

このスキー講習会はユースホステル会員の親睦を兼ねて行われるが、一般の参加者も募っている。

参加費は一人三千五百円。申し込みは十五日まで、いわき市教育委員会青少年課ユースホステル事務局で受け付けている。

三阪地区葉たばこ収納日程

日本専売公社小野新町葉たばこ生産事務所では、中三坂取扱所で行う葉たばこ納入日を次のとおり決めた。

【松川】▼2月5日＝下三坂三九五　下三坂一二八▼6日＝差塩一八三　上三坂二九八▼7日＝上三坂一三五　上三坂三三▼8日＝上三坂三一八　上三坂一五六▼9日＝上三坂二二〇　中三坂上二三六▼12日＝中三坂上四三二▼13日＝中三坂上五三　中三坂中四〇九▼14日＝中三坂中三六一　中三坂下九六▼15日＝中三坂下四三三▼16日＝中三坂下三六〇　中三坂同八四▼18日＝中三坂同四五七　戸沢三三▼19日＝戸沢四二七

くらし随筆

元旦の埠頭で

教文　中村

東の空がほのぼのと明けて、初日の輝きが真っ白な蕪の花を浮かべたような、さざ波の泡立つひ翠色の海面をやわらかく包んで漂う。

あかねさす空にはおびただしい鷗の群れが新春を寿ぐのか鳴きつれて舞い飛んでいる。眼前に迫る太平洋は走れども走れども、見渡せど見渡せど荒涼として拡がるばかりである。吹き寄せる潮風は清新な香がして快く感ぜられ、眠っていた魂を醒ますものがある。珍しく静穏の裡に迎えた小名浜港の一九七四年の元旦である。

◇

正月休みに入った港は全機能を停止している。異国の港で除夜の汽笛を吹鳴し新年を迎えたエクアドルやソ連などの外国船とその乗組員の他は埠頭に立ち並ぶ官庁、荷役会社、上屋、倉庫の建物や荷役機械のすべてがあるものは扉を閉ざし、あるいは休止して全く動きが無い。

臨海する工場群と外材や鉱石類が累々と野積みされている埠頭地を分けて東西に走る広漠たる港湾道路にも、人車の影さえ見えず八崎方面へかすんで消え、すべてのものが黎明の微風に対して寒し、港は既に爾係の気を尽くしている。年に一度、港が自然にかえる時である。それはいい様のない静けさと落ちつきと絵画的な均整と音楽的なものを有して、そこにある者の心をひきつけずにはおかない。ひるがえって、それは生の躍動を失いゴースト・タウンと化した石と鉄の空しい残骸でもある。港の生命は生産性と流動性に源を置き、そこに生きるもの、働く人の野心的な意欲の発生とその燃焼にある。

◇

石油問題以来、激しく変動する国際的経済の影響下にある小名浜は、今年もまた港に働く人々の哀歓をおりまぜながら、営々と活動し続け、新しき飛躍を試みるのである。

（水先人会事務局長・小名浜）

免許写真はどんな写真でもよいではいけないのです
きれいな　あなたの免許証
大切な免許証写真は
格調高い写真を！
1日仕上げ◎1枚ごと真心をこめてつくっています
田中スタジオ
カメラの田中㊤平・三町目店2階電23－1405

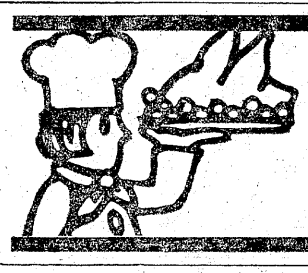
手ごろなビフテキがついに実現！
・牛ヒレ鉄板焼き200㌘（サラダ添え）￥1,500
・牛ヒレ鉄板焼き120㌘（サラダ添え）￥1,000
連日大変な人気です　あなたもどうぞ
レストラン
平・三田小路　☎23-3388

特殊ランプからシャンデリアまで
照明の専門店　いわき特殊照明
照明器具200点展示中
平駅　いわき特殊照明　平字立町　電23—0188　ヨーカドー

プラザーミシン　各種工業用ミシン
シルバー編機　プラザー編機
フランスベッド　■カタログ進呈■
渡辺ミシン商会
いわき市平・新川町（6号国道沿い）電(74)3401番
（夜間）電(74)3201　ミシンハイチバン

噴水のある楽しい喫茶
ヘレンデール
平駅前　藤田ビル2F　TEL・(23)4442
営業時間　7:00AM～10:00PM

ニュータイプ・ニュー機構を加えて
色鮮やかなキドマトロン！
ただ今大量陳列中!!
一流品が選べるアフターサービス完璧
電化生活の専門店　タイラ家電
平・四町目　電23—5319

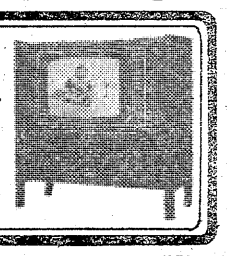

ダンホット温泉
カス器具の平酸素

矢ヶ崎犬猫病院
平鎧田・寿金沢交差点かど
TEL・74－4465

ご婚礼家具・漆器
お引きでもの・ご贈答品はぜひ当店で！
卸・小売　オーミヤ家具店
いわき市平・仲間町53　電74—2711

DPE・免許証
カラープリント
タカツ写真店
TEL・2750

楽しいお食事とご宴会は洋食で
◇ユッタリとしたゴージャスなふんいきのグリルでフランス料理を手ごろなお値段でサービスしております
◇ご宴会のプランは洋食で……
4人様から70人様まで大小5つのお部屋を用意してございます
お気軽にご相談下さいませ
◇無料駐車券進呈……お車でお食事のときは隣の田町駐車場をご利用下さいませ
ウエートレス募集中
RESTAURANT BRASIL
営業時間 AM11:00～PM8:30
いわき市平・田町・並木通り／いわき民報ビル2F☎(74)2990

立派にできた愛谷堰

県が難工事を映画化

技術の研修などに活用

加地和組が建設を担当

夏井川に本源を求める愛谷江筋の本拠の愛谷堰は、大正十四年に築造されて以来、数度にわたる改修工事が行われて来たが、四十六年八月の23号台風で、壊滅的な大打撃を受けた。このため県は緊急事業に乗り出し、加地和組が担当して翌年二月から総事業費三億五千七百五十万円、一年八カ月を費やしてりっぱに完成、頭首工としては〝東北一〟を誇る施設となった。完成までには新技術を導入し、地盤軟弱という難工事との闘いだった。このため県いわき農地事務所は日本シネフィルム研究所に委嘱、災害から完成までをカメラにおさめ、十六ミリ映画を完成させた。題して『甦える愛谷頭首工』。

平窪、好間の一部、夏井、豊間地区の水田百五十㌶をうるおしている愛谷江筋は、小川江筋とともにいわき地方の重要なかんがい用水路。しかも愛谷江筋は、愛谷堰で集水、そこから取水しているのだが、その堰が四十六年八月三十一日の23号台風で壊滅、物の役に立たなくなってしまった。このままでは五百十㌶の水田が危機に直面することになる。このため県は緊急事業として復旧計画を立て、翌年二月から工事に着手したのだが、この工事も、これまでの施設を片側ずつ取りこわしては復旧させ、水源の確保に全力を上げた。だが地盤が軟弱なため、新技術を導入しながらの難工事が続き、それでも一年八カ月の短期間で完成させ、頭首工では東北一を誇る規模のものとなった。

県いわき農地事務所は工事の状況や新技術を採用した現況などをカメラにおさめ、今後の技術面での指針にしようと、東京の日本シネフィルム研究所に委嘱、災害から復旧までを十六ミリカメラで撮影、NHKのアナウンサーによる吹き込みも終わって、ようやく完成したばかり。

この映画は『甦える愛谷頭首工』と題され、あちこちカットして、映画時間二十二分にまとめ上げられた。撮影は平地からばかりでなく、空からも行われ、愛谷堰から取水された愛谷江筋の現況や、災害時の惨状、そして施設の取りこわし、水と闘う関係者、新技術を駆使して、着々と建設されていく頭首工、通水しながらの建設で、喜んで田植えする農民の姿や、時の流れを告げるようにと、松ケ岡公園の桜祭り、平の七夕祭り、完成祝賀会などまでも収録されている。

同事務所が工事の記録を映画化したのはこれが初めてで、経費は二百四十万円を要した。工事は加地和組の手で行われたが、地元をはじめ、県内の研修会などにも役立てる方針。

【❹編集したフィルムと❺水害直後の荒れた愛谷堰】

異常乾燥注意報が37日

カラカラ天気に火の用心

いわき地方は昨年十二月五日以来十日までカラカラ天気が三十七日間も続き、小名浜測候所が明治四十三年に開設してからの新記録となった。

これまでの記録は昭和九年十一月二十八日から十二月二十八日までの三十一日間が最高だった。

このため市消防本部は一カ月以上も異常乾燥注意報を出しっぱなし。十二月中の火災件数は四十二件と前年の二十七件を大幅に上回り、今年に入ってからも十日正午現在までに十四件の建物、林野火災が発生している。前年同期の二件と比較すると、現在は火災が発生しやすい状態であることを物語っている。

天気図を見ても本州海上にある低気圧は次第に弱まってきており、上海付近にある低気圧も日本の南を通り過ぎる模様。八日に出された週間天気予報を見ても、小雨が降るはずの十日はまったくのカラカラ天気となり、ここしばらくは同注意報が解除されそうにもない。同消防本部ではくれぐれも火災を出さないようにと、市民に注意を呼びかけている。

磐城支所で健康相談　いわき市磐城支所は十一日午前九時から午後二時半まで同支所で健康相談を受け付ける。

乗用車と衝突し重体

九日午前八時五十八分ごろ、いわき市常磐上湯長谷町釜ノ前九六地内県道で、同市遠野町上遠野字原前七四ノ二、盆栽業松崎幸清さん(ﾏﾐ)のバイクと、対向してきた同市平中神谷字石脇一九一ノ二、運転手鈴木菊春さん(ﾏﾐ)運転の普通乗用車が正面衝突、松崎さんはすぐ救急車で同市内郷の磐城共立病院に収容されたが頭の骨を折って重体。

いわき中央署の調べによると、現場はカーブ地点で、鈴木さんが内回りし過ぎたためと、松崎さんが道路右側の盆栽店に入ろうと中央線に寄ったため。

川前農協の新改築が落成

桶売に三千三百万円投入

川前農協は昨年六月から川前町桶売の旧農協跡に工費三千三百万円を投じて鉄筋コンクリート二階建て四百九十五平方㍍の農協事務所を建設していたが、このほど完成、十一日午前十一時から落成式を行う。

一階は事務室で二階は集会室となっており、地区住民にも開放することにしている。

常磐で種痘　いわき市常磐支所は、十二日午後一時から三時まで同支所で種痘接種を行う。

カナン村に電動ミシン贈る

平ドレメが本紙で知り

「このミシンを使ってバリバリ仕事にはりきってください」―八日午前十時、平ドレスメーカー女学院の畑久学院長ほか四人の職員がカナン村を訪れ、入所者に感動式ミシンをプレゼントした。

これは同学院の生徒さん達がカナン村の運営の実情と入所者の生活を本紙で知り、何かの役に立ちたいとさる十二月二十三日、生徒さんが製作した洋服のチャリティー展示即売会を開催、その会員券と売り上げで約四万円の収益を得た。

現金で寄贈するよりも実際の仕事に役立つ物の方が意義があるのではないかとの意見が出されたため、手足が不自由でもスイッチひとつで操作できる電気動力ミシンを購入、このプレゼントになったもの。

洋裁部の入所者は同学院の職員から操作の説明を受けた後、顔をほころばせながら自分の手で試し縫いをしていた。

カナン村は大手メーカーからの下請けの簡単な仕事を行っているが、岡本ゴムの操業短縮によりゴム手袋部門は十六人から五人と三分の一になるなど湿っぽいふん囲気もあったが、これでミシンの順番を待たずにすみ、洋裁の仕事は能率が上がると入所者は大喜び、作業室は明るい空気でいっぱいになった。

【平ドレメから電動ミシンを贈られたカナン村作業所】

小島の空地でボヤ

十日午前九時二十六分ごろ、いわき市内郷小島町関場四二ノ二地内の空き地＝造花店経営関野フクさん(ﾏﾐ)所有＝から出火、枯れ草など約二㌶を焼いてまもなく消し止めた。

内郷消防署の調べによると、関野さん方の従業員がタバコの火をよく消さずに投げ捨てたためらしい。損害わずか。

〝白銀を滑ろう〟

いわき市教育委員会では〝白銀を滑ろう〟といわき市民スキー教室を二月二十三、二十四日と一泊二日の日程により、奥岳温泉スキー場で実施するが、その参加者を募っている。

いわき市民スキー教室は野外活動の普及と市民の体位向上をはかるため、冬季スポーツ行事の一環として実施しているもの。初心者には指導員が個人指導を行う。

参加者はバス代や宿泊費などを含み一人四千円。またスキー用具のない人は千三百円の増となっている。申し込みは二月九日までいわき市教育委員会保健体育課。

交通事故

	発生	死者	傷者
いわき中央署	3件	0	5人
〃東署	1件	0	1人
〃南署	0	0	0

(9日・県警交通企画課調べ)

協定賃金改正のお知らせ

社会経済情勢の急変に伴い　当組合においては二月一日から賃金を一日四千円にすることに決定いたしましたので　お知らせかたがた皆様の御協力をお願い申し上げます

全建総連いわき建設労働組合
いわき市平字佃町一の三　電㉔八八〇七

ご成人　おめでとう　ございます

20歳の
お祝い菓子

みよしのご成人お祝い菓子は
デコレーションケーキとバウムクーヘン
フレッシュな社会人の誕生を
ご家族で　お友だちで暖かく
お祝いして下さい

●デコレーションケーキ
800円・1,000円
●バウムクーヘン
700円・1,000円

●お引菓子用お名入れも承ります

お礼と　おわび

年末　年始には　多くのご来店　お買い上げをいただきありがとうございました
混雑にとりまぎれてのご無礼　不行きとどきの点多にありましたこと　おわび申しあげます
これからも　愛されるお菓子づくりと接客サービスに努めます故　よろしくお引き立ての程　お願い申しあげます

●お菓子の専門店
じゃんがら本舗
みよし
いわき市平・☎23―7111(代表)
福島駅ビルのれん街
常磐ハワイアンセンター
湯本店
平本社・工場
平本店・銀座店・駅前店
平駅ビル店
日立店　高萩店　磯原店　勿来店　植田店
小名浜店

読者の声

創意と工夫で家庭の節電を

平　沢田　謙吉

十六日から法令によって石油、電力が規制を受ける。主に産業用の大口であるが、適用外の小企業や民生用の需要についても強い協力が望まれている。

冬空にまたたくネオンの灯も大分消えたがまだまだ余裕がある。看板灯も閉店までつけられており、深夜営業のスナックやバーなども華やかだ。

私の家では節電のため、従来の一キロのストーブを廃止して、電気ゴタツに切り替えシャンデリアの代わりにフロアスタンド六十ワットにしたが、金はかかるがまだ創意と工夫で節電し、家庭経済を図っていきたい。（会社員・52歳）

官民一体で石炭資源再開発

常磐　佐藤　勝治

安い石油の輸入から石炭に頼っていた火力発電所を始め、あらゆる産業、民生用の熱エネルギーが石油に転換された。その結果、常磐炭礦が急速に斜陽化し、遂に西部礦の一部分を残して閉山となったのはまだ記憶に新しい。

一世紀にわたった石炭依存のいわきが、経済構造面で新しい道を歩み始めた矢先の石油不足騒ぎである。貯炭場いっぱいにあふれていた黒ダイヤ、湧出する天然ガス利用の都市ガス、新川にふんだんに捨てられていた廃湯などが懐しく目に浮かぶ。政財界のその場限りのやり方をなじる前に、われわれの足下に眠る十億トンに及ぶ石炭の活用をもう考えなければならない。

常磐西部礦で廃坑の採掘許可申請をだし、ちょっぴり明るいきざしが見えたが、これは排湯目あての採掘で拡大強化のためのものではないようだ。菅波市議が訴えているように再開発は国営でやらない限り、かつての繁栄は望めまい。幾星霜も廃山になっていた四倉の八茎鉱山が民間業者の手で再開発され、昔以上の姿を取り戻した例もある。尊い地下資源の再開発について官民一体の協力を望みたい。（会社員・45歳）

> 金がものいうところでは　どんな言も沈黙する
> （イタリアの諺）

テレビ

NHKテレビ（☆印は白黒）

- 6・00　こどもニュース
- 05　けんかえれじい
- 30　人形劇「新八犬伝」
- 7・00　ニュース
- 30　日本の美「平等院」
- 8・00　ふるさとの歌まつり「東京四季折々の風情」春風亭柳橋　香山美子　三浦布美子　ダーク・ダックス　春風亭枝雀
- 9・00　ニュース
- 15　ニュース解説
- 30　ニュース特集
- 10・00　「三四郎」林ゆたか
- 15　近代絵画の巨匠「スーラ」
- 11・15　太陽と人間

NHK教育（☆印は白黒）

- 6・00☆スペイン語講座
- 30☆フルートとともに
- 7・00☆英語会話
- 30☆中国語講座
- 8・00☆市民大学講座「漢詩のこころ」石川忠久　楠山春樹　安居香山
- 9・00☆通信高校講座　生物1
- 30☆通信高校講座　化学A
- 10・00☆通信高校講座　物理A
- 30☆通信高校講座　地学
- 11・00☆たのしいフランス語
- 30☆大学講座

福島テレビ（☆印は白黒）

- 6・00　FTVテレポート
- 7・00　仮面ライダーV3
- 30　おもちゃ屋ケンちゃん　宮脇康之　永春智子
- 8・00　「ありがとう」水前寺清子　石坂浩二　山岡久乃　佐野浅夫　奈良岡朋子　波野久里子　井上順　沢田雅美ほか
- 9・00　新十郎捕物帖・快刀乱麻「雪はこんこん幸せ来ん来ん」若林豪　紀比呂子　米倉斉加年
- 10・00　「冬の貝殻」二谷英明　加藤道子　浦まゆみ
- 11・05　夜の大行進

福島中央テレビ（☆印は白黒）

- 6・00　やっちゃおう！チータ　麻丘めぐみ
- 30　ワイドニュース
- 7・00　クイズタイムショック
- 30　木曜スペシャル「スリル！スピード！アクション！」～壮絶洋画名場面集～▽シェーン▽ベラクルス▽西部開拓史▽アラビアのロレンス▽風と共に去りぬ
- 9・00　クイズオンクイズ
- 30　すばらしい世界旅行「愉快なロンドンッ子」
- 10・00　じゃがいも「当りくじ」森光子　中原草苗
- 11・15　ワイドショーIIPM

★…今夜の番組…★

NHK第1（1340KC）

- 6・00　ニュース
- 40　じょうずな話し方＜説得のし方，説得のされ方＞
- 7・00　ニュース▽ニュース解説
- 25　ニュース特集
- ・05　人生読本＝どの道をえらぶか
- 15　趣味の手帳
- 30　ふるさとの心　士族開拓の町
- 9・05　浪曲十八番「紺屋高尾」「上州屋」
- 10・00　ニュース
- 20　若いこだま
- 11・05　夢のハーモニー　トロイメライ　ユモレスク

NHK第2（1540KC）

- 6・00　そろばん教室　5級のわり算
- 40　英語ニュース
- 7・00　ラジオ農業学校＜自立経営への道＞
- 15　続基礎英語
- 30　中学生の勉強室　理科
- 8・00　通信高校講座　英語1
- 20　通信高校講座　英語2
- 40　通信高校講座　英語3
- 9・00　通信高校講座　世界史
- 20　通信高校講座　倫理・社会
- 40　通信高校講座　保健
- 10・20　通信高校講座　数学I（第2部）
- 11・00　大学講座　英語
- 20　中国語入門

ラジオ福島（1060KC）

- 6・00　ニュースハイライト
- 30　長門裕之の男の話
- 50　歌謡曲デース
- 7・00　ワールドミュージック
- 30　ゴールデンワイド＜八木誠・ショー・オブ・ザ・ワールド＞～ジョーン・バエズ・ショー～さよならアンジェリーナ　イエスタディ　風に吹かれて
- 9・00　今晩は落合恵子です
- 20　ふるさとの詩集
- 30　東芝歌謡パレード　京おんな　雪がふる
- 10・30　MUハイフォニックリメンバー
- 11・20　歌謡リクエスト合戦

FM放送（☆印はステレオ）

- 6・00　くらしの話題＜ディスクジョッキー＞
- 7・15☆サウンド・オブ・ポップス　プリミティヴ・ラブ　ロッキン・ムーンビーム　ほか
- 8・05☆ステレオコンサート＜ジャズ・フラッシュ＞ラ・フィエスタ　素敵なことのはじまり　ピープル　ジャイブ・サンバ　いい娘をみつけた　アイ・ガット・リズム　ほか
- 10・20☆邦楽百番　常磐津「女夫狐」
- 11・05　夜のしらべ
- 35　朗読「鉄仮面」

市況

魚類

（9日午後―10日正午）

十日朝の小名浜港はマイワシが好漁。

【小名浜港】巻網船一カ統八十五トン　底引船十五隻六トン三百五十キロ　小型底引船十四隻六百キロ　小舟二十隻四百キロ

▼中羽イワシ　八万五千キロ　三六一三二▼水ダコ　千六百五十キロ　二三〇一五〇▼イシモチ　千三百三五〇一七〇▼ヤリイカ　千三百キロ　五六〇一三五〇▼ヤナギ五百キロ　二四〇〇一二五〇▼サヨリ　四百キロ　一五〇〇一一四〇▼ハモ　三百八十キロ　三三〇一二〇〇▼水ガレイ　三百五十キロ　六五五〇一二三〇▼マイカ　三百二十キロ　五六〇一三〇〇▼イシダガレイ　二百キロ　三七〇一二〇〇▼ムシガレイ　百五十キロ　八六〇一三〇〇▼メヒカリ　百五十キロ　二五〇一二〇〇▼ニクモチ　百五十キロ　五五〇一二五〇

【江名港】底引船四隻一トン百三十二キロ▼ヤリイカ　四百三十キロ　四七〇一一五〇▼イシダガレイ　百二十キロ　四一〇一三五〇▼ヒラメ　百十キロ　二〇〇一二〇▼ムシガレイ　百十キロ　六八〇一三五〇▼マイカ　四五〇一二一〇▼ハモ　百五キロ　二五〇

【中之作港】底引船一隻六百キロ　四三〇一二〇〇▼ヤリイカ　五百キロ

野菜

▼白菜二〇一一〇▼ニンジン一二〇一六〇▼ゴボウ一〇〇一四〇▼大根三〇一一〇▼ネギ七〇一四〇▼玉ネギ一四〇一一三〇▼キュウリ二〇〇一一〇〇▼ナス二五〇一二〇〇▼キャベツ一〇一六〇▼サツマイモ一五〇一六〇▼ナガイモ一三〇一四〇▼ジャガイモ八〇一四〇▼サヤマメ一〇〇〇一九〇〇▼トマト二〇一一〇〇▼サトイモ一五〇一一〇〇▼レンコン一五〇一一〇〇▼ピーマン四〇一三〇▼モヤシ二五▼シイタケ六〇〇一四〇〇▼根ショウガ四〇〇▼ナメコ六〇一四〇（以上キロ）▼ホウレン草六〇一二〇▼菜類三五一一〇▼ニラ三〇一一五▼ミツバ一〇〇一八〇▼春菊五〇一三〇（以上束）▼カリフラワー一一〇一二〇（コ）

果物

▼リンゴ一五〇一七〇▼ミカン九〇一五〇（以上キロ）▼バナナ七〇一五〇（以上房）（丸平青果市場調べ）

小名浜で三種混合予防接種

いわき市磐城支所は十一日午後一時から二時まで小名浜三小で三種混合予防接種を行う。

小島保育所で健康相談

いわき市内郷支所は十一日午後一時半から三時半まで小島保育所で健康相談を受け付ける。

いわき民報案内

⊙…一ダン四行　一〇〇〇円
⊙…同一広告五回以上掲載は一割引き
⊙…お申し込み、お問い合わせは本社営業局広告部
電㉓一六六六代＝支社、支局、いわきPRセンター＝電㉓〇六九〇＝へ

家屋

マンション▽六畳六畳▽台所バス水洗トイレ電気温水器・駐車可▽内郷駅裏・内郷マンション▽連絡先＝電㉖一〇〇〇夜

新築貸店舗・事務所住宅付き　商店向2階建て住宅42平方㍍水洗トイレガスふろ付き▽平三倉・栄寿し向かい電㉔二五七八

新築アパート▽和室・六畳▽台所バス水洗トイレ付き▽駐車可▽場所＝明治団地▽連絡先＝電㉔三九三四

売家▽建坪25、敷地33▽二階六畳二間▽一階三間▽店舗付▽湯本町上浅貝、バス停一分市道沿▽連絡先＝電㊷四三四八

新築高級アパート▽六畳六畳▽DK水洗トイレガスふろ付、駐車可、電話便有▽場所＝平鍛田▽連絡先＝電㉔七三二三

雑件

生徒募集（裏千家流）茶道（泡坊・小原教室）▽人会随時▽場所＝平・南町（花友生花店2階）電㉔三九四六

募集

ウエートレス若干名▽パートも可▽委細面談▽場所＝平字童子町一の一〇（珈琲専科・黒炒豆）▽連絡先＝電㉒一〇三四

パート女子店員募集▽年齢不問・委細面談▽勤務時間午後6時～10時▽平・三倉五五『江戸前栄寿し』▽電㉓三三五七

レジ係（女子）募集▽年齢不問・委細面談平字紺屋町二五　電㉓三三五七『丸仙魚店』

自分の実力を発揮したい方・何かを求め努力する方・業界最高を求め躍進する仙昭いわき▽平・赤沼入り口▽㉞四七三八

女性募集

▶日給3,000円以上　他諸手当あり（アルバイトも可）
まじめで明朗な方　通勤・住み込み可
ニュー・ライラック
平・白銀町8　電㉓2666

屋内外看板・装飾・企画・施行
箱崎美術広告社
工場　平・佃町3の9　電㉓1319
自宅　平・十五町目2　電⑦6061

学習強化・いよいよ充実
いわき進学教室（夜間）
●教科　数・英・国・理・社の五教科
●小学5・6、中学1・2・3年生
●火曜日から土曜日
平駅前　石島公民館（23）4001

麗人を求む
（アルバイト歓迎）
委細面談
高級クラブ　薊（あざみ）
平・仲田町　電㉓1029昼㊷2516

増車のため急募
◈大型運転者　3名
（経験3年以上の方）
▶給与＝16万円～20万円
▶年齢不問　▶委細面談
■履歴書持参ご来社ください
株式会社　程塚建設
平・正内町74　電⑭6273

史上名高い列車銀行強盗ブッチとサンダンス！鮮烈に生きた無法者　明日を知らない決闘のさすらい！

11▽18
《カラー作品》監督ジョージ・ロイ・ヒル
明日に向って撃て！
ポール・ニューマン
バート・レッドフォード

カラー作品　監督バリー・シャー
110番街交差点
ニューヨークを席捲する凄絶なる銃撃戦
暗黒を支配するマフィア対警察の戦い!!
アンソニー・クイン／アンソニー・フランシオサ
■12日〈土〉オールナイト
洋画のアポロ座
世界館ビル地下■電74―4559

寝具専門
ふとんのスズキ
いわき市平・新川町　TEL・74－2422
（貸ふとん部　多量の貸ふとんを用意してあります）

フレッシュな男をつくる
フィンランド・サウナ
■営業時間
早朝10時から深夜1時まで
■マッサージ
正午～夜10時
料金900円
■毎月　月曜日　はお休みです
フインランド
サウナ
平駅前不二屋ビル3F（23）3660

免許番号　福島県知事（1）第742号
住宅建材不動産総合商社
東北通商株式会社
いわき市泉町滝尻字泉町123
電56―5467・5468

貸室
- 湯本駅前　36平方㍍（8）　38平方㍍（11・5）　39平方㍍（11・8）　敷金3・3　平方㍍6万
- 事務所向　37平方㍍（11・2）　38平方㍍（11・5）　40平方㍍（12・1）　家賃3・3　平方㍍4.5千（仲介）

売地
- 小名浜上明神町　700平方㍍（212坪）　料亭病院向　3・3　平方㍍15万（仲介）
- 新舞子　1551平方㍍（470坪）　保養所最適　3・3　平方㍍3万（仲介）

免許番号　福島県知事（3）第43号
建設業県知事（般―48）第（2825）号
東北土地開発株式会社
いわき支店　平字白銀町
電23―1188・1189・2677

売地
- 小名浜上町　85平方㍍（26坪）　飲食業最適　総額910万　6㍍市道面交通便利　仲介
- 平北白土　297平方㍍（90坪）　住宅最適　3・3　平方㍍5・65万　仲介

新築建て売り平中山
土地165平方㍍（49坪）　建物63平方㍍（19坪）　総額670万
団地中心部・敷物・カーテン　仲介

成人式の記念撮影は
カメラのフジで
カメラのフジ
平・南町（平大通り）　電74―2449

不動産売買
金融
初春のお喜びと皆様のご多幸をお祈り申し上げます。
今年もよろしくお願い申し上げます。
昭和49年　新春
福島県登録1・398号
大竹不動産有限会社
平・七軒町　電4757　8105