

トリートメント
ヘアバックで美しくつややかな髪に致しましょう
ビューティン 水野美容院
平駅前(ヨーカドー通り) TEL・74-2678

フティック
サエグサ
平・平和通り

●バタマキ売ります
小型1台 900円 3ト車2,500円
※配達いたします
襖(ふすま)障子
張り替えいたします
出張可(多少にかかわらず)
川村製材所
平字佃町1の2 電05382

夢をみたく世界の味!

●平駅前店(マルサビル3階)は夜10時まで営業!
お気軽にご利用くださいませ
(小宴会・ご会合などにお座敷の用意がございます)

中国料理 廬山

平・二丁目(平和通り) 電23-3321~2
平・駅前店(マルサビル3階)電74-3820

免許写真はどんな写真でもよいではないのです
きれいな あなたの免許証
大切な免許証写真は
格調高い写真を!
1日仕上げ!1枚ごと真心をこめてつくっています
田中スタジオ
カメラの田中 平・三丁目店 2階電23-1405

ゆびわ 加工 修理
貴金属 宝石 専門店 **高根沢**
いわき市平字中町18 TEL・74-6726

味で 味で
評判の... 勝負の店
和食 中華
高はし 宝来軒
内郷ショッピングセンター内
〈味の街〉 電26-0500

たん焼きと季節料理
すい木
いわき市平・ひかり座前・電74-8485

屋内外看板・装飾・企画・施行
菊崎美術広告社
工場 平・佃町3の9 電01319
自宅 平・十五丁目2 電06061

PARKER
パーカー万年筆
ドル切り下げと
輸入税引き下げによる
■新価格発表■
岡萬年筆店
いわき市平・三丁目 電74-4333・8260

きもの帯
三井呉服店
平・三丁目 電三三〇二三代

暖かいお部屋で
楽しむ日本料理!
柳川 なべ
牛 肉 柳川風
魚 料理
なべ類各種
お食事・商談・会合
ご家族連れにご利用下さい
味処・割烹 **神**
平・田町(新田町)電23-2590

祝祭日には
家ごとに国旗
国旗一式
卸し・小売り
さかいや本店
平・六丁目 電0二四八五・四七五二

あなたにピッタリ
ニュースタイル
指の健康管理!
爪切り・マッサージ・マニキュア
ヘアサロン
タニ
平・四丁目 電23-0644

■店舗企画設計施工・店舗陳列設備器具

お店のイメージを
変えてみたら

■カラーケース
■アルミケース
■スーパー陳列台
■ディスプレイ器具
■装飾器具

通産省認可(協)日本店装子エーン会員

店創のヤスミツ
■店 舗 いわき市鹿島町走熊(鹿島街道) ☎(0246) 58-4512
■本社工場 いわき市平谷川瀬・明治町 ヤスミツ木工(株) ☎(0246) 23-3381(代)

新製品 **カラーケース**

お店の雰囲気が一変します。商品をひきたてお店の魅力も高めます

浜のおみやげ・郷土の民芸
いわきの再発見!郷土の民芸品
おみやげなど なかなか珍しい
ものが豊富です
丸布屋
いわき市平字四丁目 でんわ74-2213

6つの個室があります
グループの会議・会食・ご商談
デートなどにご利用下さいませ

1室25名様まで
ご利用できます

あなたのテーブルに
あなたの電話
本格的ビジネス喫茶

Benon 2
パール
ティータイムスペシャル 15:00~17:00
営業時間 AM9:00~深夜1:00まで
平字田町 TEL・23-6811代

“特殊冷風乾燥製造法”の

浜の名産
大川の平や茶造り 大川魚店

特殊製造による衛生的な仕上げ、品質・味とも最上級品です。
四季を通して“ふる里の味”を贈物に、食膳に御利用下さい。
(春夏秋冬) (浜の名産品)

■いわき市四倉町
字西三丁目
☎(32) 2916

四倉駅
当店 木村病院
至平 国道6号

平農協マーケットでノー包装

風呂敷の客が20%に

「ノー包装」を昨年秋から取り入れている。県内十七の農協マーケットでは、初めとして、平農協の平野農協組合長(右)の、平野農協マーケットでは、初めとして、風呂敷の客が20%に減った。平野農協組合長(右)の、平野農協マーケットでは、初めとして、風呂敷の客が20%に減った。



【客は心得たもので、多し、買物維持も増えた。】(平野農協マーケット)

【客は心得たもので、多し、買物維持も増えた。】(平野農協マーケット)

【客は心得たもので、多し、買物維持も増えた。】(平野農協マーケット)

ヘアさん

8071 中島安男

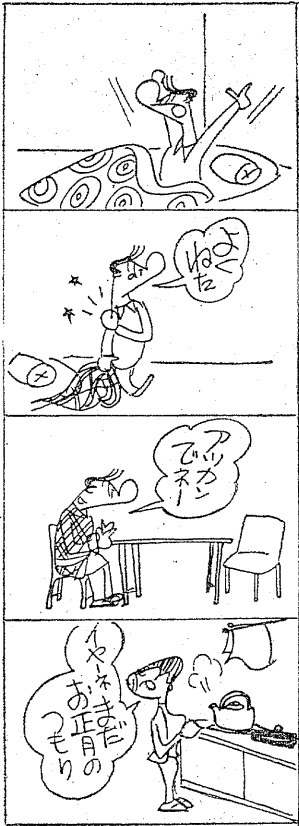

「長十郎」栽培を拡大

いわきナシの質転換指導

【客は心得たもので、多し、買物維持も増えた。】(平野農協マーケット)

【客は心得たもので、多し、買物維持も増えた。】(平野農協マーケット)

くらし

【客は心得たもので、多し、買物維持も増えた。】(平野農協マーケット)

反省

【客は心得たもので、多し、買物維持も増えた。】(平野農協マーケット)

【客は心得たもので、多し、買物維持も増えた。】(平野農協マーケット)

【客は心得たもので、多し、買物維持も増えた。】(平野農協マーケット)

ニュータイプ・ニュー機構を加えて
色鮮やかなキドマトロン!
ただ今大量陳列中!!
一流品が選べるアフターサービス完璧
電化生活の専門店 **タイラ家電**
平・四町目 電話23-5319

無線通信機・オーディオ部品
総合部品専門店
マニアの店
フタバ
いわき市平谷川瀬字明治町60-1
TEL・74-3004

高級紳士服
金福
平・四町目 電話23-5678
平・長橋町43
電話22-2016
草野質店

行動が広がる男のファッション
MEN'S SHOP DANSEN
メンズショップ **丹世** 平駅前中央通り
電話74-3853

お宮と仏壇
橋本屋
平・新川町1
五町目バス停わき
電話74-3948

美しい街...美しい看板
総合看板 プラスチック看板 自動車文字入れ
有限会社 **コマツ看板店**
工房 いわき市内郷御台境町新町前(たいらトルコ寮)
TEL(74)7466 夜間(74)3347

新時代の足!
ブリヂストンの自転車
*いわき信販チケットを
ご利用ください
門馬自転車店
平・六町目 TEL・5285

いわきの歴史 (いわき地方史研究会編)
いわきの青年はぜひこれだけのことは常識として心得ておいて下さい。これが『いわきの歴史』の得がたい特色です。
●いわきの歴史の初版2,000部は売り切れしました
目下再版2,000部印刷中
1. いわきの地質創成から部落社会が出来るまで
2. 古代より近世までの中央主権といわきとの支流のありさま
3. 近代日本の目覚めといわき地方との関係
4. 近代日本産業の勃興と現代いわきとの関係と将来
発行所 **マルトモ書店**
いわき市平字四町目 電話74-6161代

生活二法不徹底なスタート 隣でも配達料をとる 標準価格無視の苦情5件

物不足に悩まされ、国民生活を不安定にするのを防止する「国民生活安定緊急措置法」(生活二法)の徹底が、十八日から始まった。しかし、灯油とLPガスの販売店では、標準価格(灯油十八円、LPガス三十円)を無視して、隣りでも配達料をとる苦情が、五日間に五件寄せられた。市消費者対策室は、この苦情を調査し、標準価格を無視して配達料をとる販売店を、市消費者対策室に報告した。また、標準価格を無視して配達料をとる販売店を、市消費者対策室に報告した。また、標準価格を無視して配達料をとる販売店を、市消費者対策室に報告した。

効果のない匿名通報 消費者 結局泣き寝入りがち

生活二法の施行にともなう、いわき市消費者対策室は、市民からの苦情の対応に、匿名通報の増加を懸念している。匿名通報は、消費者が苦情を訴える際の重要な手段であるが、効果がないまま泣き寝入りするケースが増えている。消費者対策室は、匿名通報の効果を高めるための対策を検討している。

25日にオープン 近代医療の粋を集める

いわき市野田町一丁の呉羽総合病院は、近代医療の粋を集めるべく、新館を完成させた。新館は、最新の医療機器を導入し、高度な医療を提供する。また、病室の環境も快適に整備された。この新館のオープンにより、患者の医療体験が大幅に向上する見込みである。

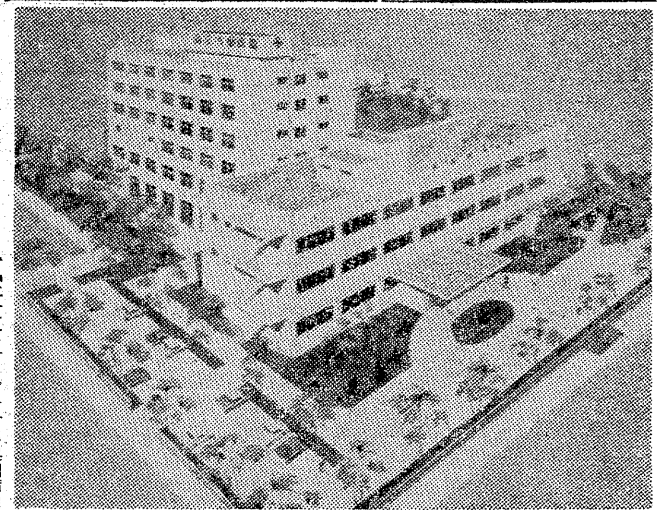

新館完成 近代医療の粋を集める

小名浜に測量 船昭洋が寄港

小名浜港に十七日、海上保安庁の測量船「昭洋」が寄港した。昭洋は、小名浜港の水深測量と航路調査を行っている。測量船の寄港により、港の安全性が確保され、船舶の航行がスムーズに行われる見込みである。

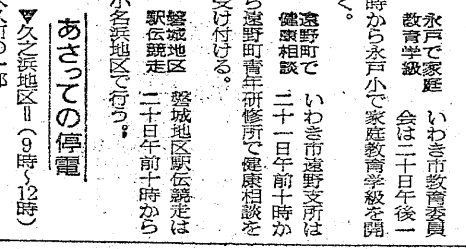

小名浜に測量 船昭洋が寄港

塩屋埼沖で 漁船が転覆

二十五日オープンする呉羽病院の手術室。乗組員は全員救助された。漁船が塩屋埼沖で転覆した。乗組員は全員救助された。原因は、悪天候による波打による転覆と見られる。この事故により、漁業に大きな被害が生じた。関係機関は、今後の安全対策を検討している。

ガドレールに激突し重傷 十九日午後

ガドレールに激突し重傷。十九日午後、市道で発生した交通事故。乗客は重傷を負った。原因は、ドライバーの不注意によるものと見られる。関係機関は、今後の安全対策を検討している。

わき見バイク 少年重傷

わき見バイク。少年重傷。十八日午後、市道で発生した交通事故。少年は重傷を負った。原因は、バイクのわき見運転によるものと見られる。関係機関は、今後の安全対策を検討している。

交通事故

| | | |
|----|----|----|
| 発生 | 死者 | 傷者 |
| 6件 | 0人 | 6人 |
| 重傷 | 1件 | 1人 |
| 軽傷 | 0件 | 0人 |

(13日・県警交通企画課調べ)

新春 親身なサービスがトヨタカローラいわきの信条です

ムダ、ムリ、ムラのない運転でお車を大切に燃費を節約しましょう

- 安全運転のためにも... 急発進 急加速をやめ経済速度で走行された場合(60km/h前後)燃費が10%~20%もお得になります
- お車の点検整備をお忘れなく 定期的なエンジン ブレーキの点検 調整 クリーナー類の清掃 交換 オイルの交換 マフラーの交換 タイヤの適正な空気圧等常に整備をしてお車を快調に...

- あなたのお車はガソリン1リットルあたり何km走りますか? 燃費の経済的なカローラをおすすめいたします (例) カローラ1200H I-DX 1リットルあたり 17km前後(普通走行) 公式22km前後 カローラ1400H I-DX 1リットルあたり 15km前後(普通走行) 公式20km前後

年中無休 神谷カローラセンター

いわき市平下神谷字馬洗12 TEL(平)34-5220

お客様のセンターとして日曜・祝日も営業いたしております お車の購入整備等なんでもお気軽にご相談ください 他メーカーの車 軽自動車も歓迎します

トヨタカローラいわき株式会社

- 本社 いわき市平下字馬洗12 TEL(平)74-6166
- 勿来営業所 TEL(勿来)36131
- 小名浜営業所 TEL(平)32321
- 高岡営業所 TEL(高岡)3607
- 原町営業所 TEL(原町)34131
- 相馬営業所 TEL(相馬)4011
- 田町工場 TEL(平)36605

★今夜の番組★ NHKテレビ, NHK教育, 福島テレビ, 福島中央テレビ. 6:00 子どものニュース, 7:00 ニュース, 8:00 ワンマンショー「白紀さおりからの手紙」, 9:00 ニュース, 10:00 テレビ討論「節約を考える」.

★日曜の番組★ NHKテレビ, NHK教育, 福島テレビ, 福島中央テレビ. 6:00 ステージ101, 7:00 ニュース, 8:00 お笑いオンステージ, 9:30 ニュース, 10:00 芸術劇場「夜想曲」.

★今夜の番組★ NHK第1, NHK第2, ラジオ福島. 6:05 読書・狂言, 7:00 ニュース, 8:05 人生劇場「いびき」, 9:05 文芸劇場「化政艶情」.

市況 魚類 (18日午後19日午前) 19日 野菜. 〇〇一三五〇〇マカライニ百, 〇〇一三〇〇〇イシダ, 〇〇一三〇〇〇イシダ.

F M 放送 19日 20日. 6:00 日本の民謡, 7:15 音楽ホール, 8:05 NHKシンフォニーホール.

急募 女子従業員 2名 (午前8時〜午後5時) 夜2名 (午後5時〜11時) 委託面接.

家賃 一戸建て 6畳・6畳・4畳半 台所・バス・トイレ付き.

新築貸店舗 事務所・商店向き 住宅付き2階建て住宅42平方.

貸家 一戸建て 6畳・6畳・5畳半 台所・バス・トイレ・車庫付き.

貸事務所・住宅向き 一階 六畳・台所・ボイラー.

社員募集 (若干名) 石油危機の後には食糧危機! 唯一の国産食品「鶏卵」.

女子従業員 年齢不問 住み込み通勤可 わず(パートも可) 委託面接.

パート女子店員 年齢不問 勤務午後6時〜10時 板前見習.

女子従業員 パートも可 年齢不問 委託面接 天ぶら天山.

女子従業員 店員募集・教名・年齢不問 委託面接.

肉の御用は 下坂食肉店 好問町 電話 2447.

生徒募集 洋裁科・和裁科 願書受付中 四月五日入学.

急募 大型運転者 若干名 年齢不問 給与15万円以上.

麗人を求む (アルバイト歓迎) 委託面接 高級クラブ あさみ.

大型運転者 経験者 10名 給与 15〜20万確実 8ト・11ト積み平ボデー.

東北土地開発 いわき支店 平字白銀町 電話 23-1188・1189・2677.

不動産売買 融 売地 内郷高坂団地 入り口 バス付近.

モンシェリー 新春お年玉セール (期間 1月末日まで) (本店1F) コート・ジャケット.

庶民金融 低利・敏速 お気軽にご利用下さい 杉山商事.