みごとな福島丸完成

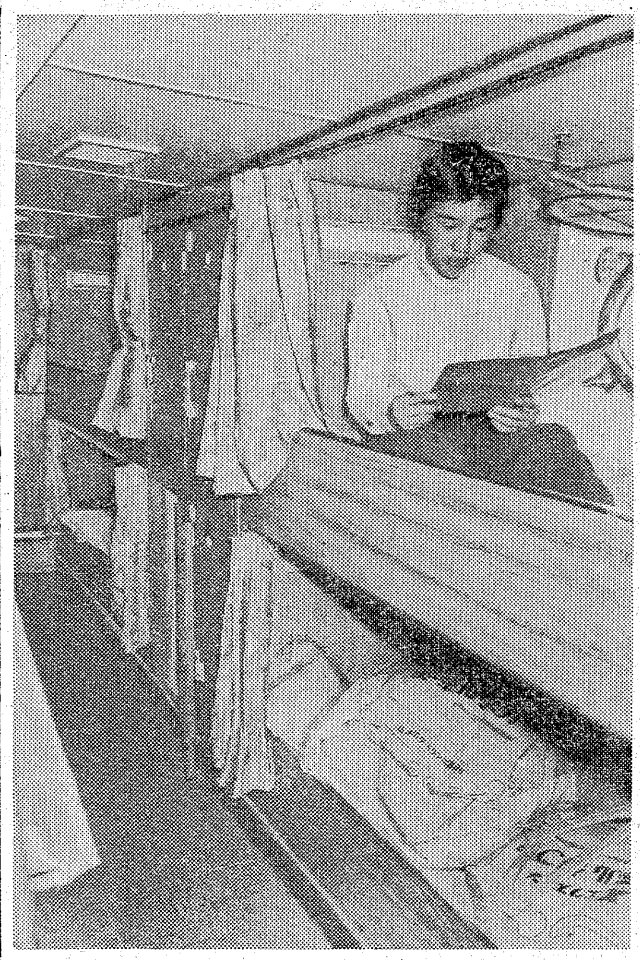

▲生徒専用ベッド　2段式だが　新しい船内は商船の一等船室を思わせる良い環境が自慢

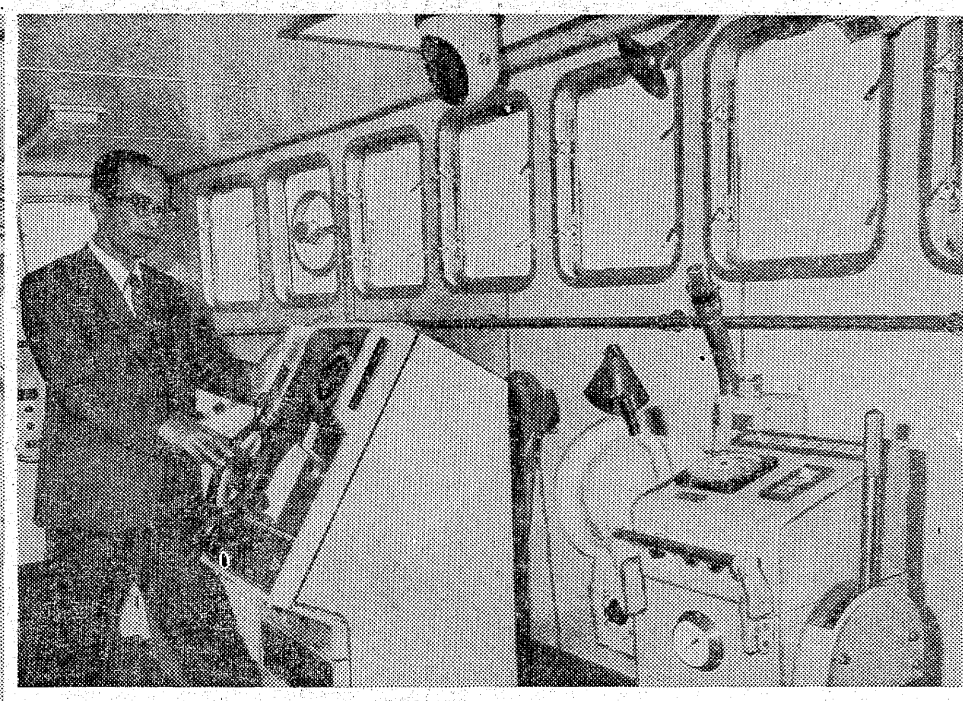

▲広いブリッジ　ここが福島丸の頭脳部分にあたるブリッジ内部　広くて商船のようレバーひとつで前・後進が自由　モーターボートなみである

カメラアイ

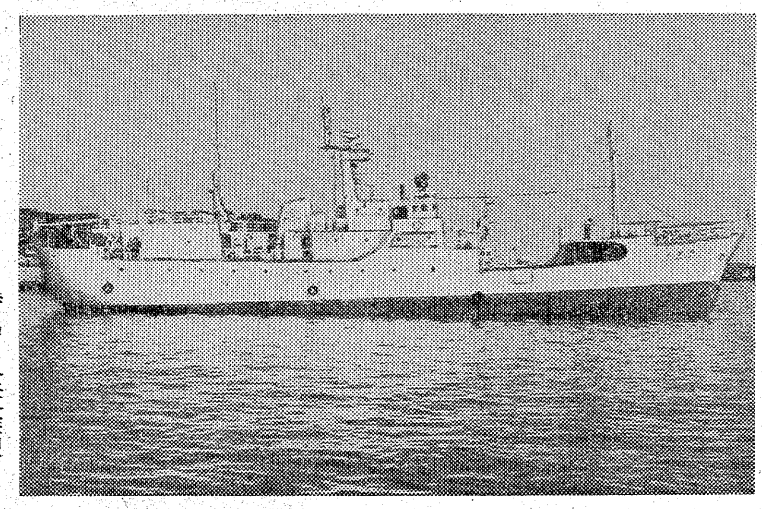

▶特色は全天候型　五百㌧型の三代目福島丸はいままでの実習船と比べひと回り大きくなった感じ

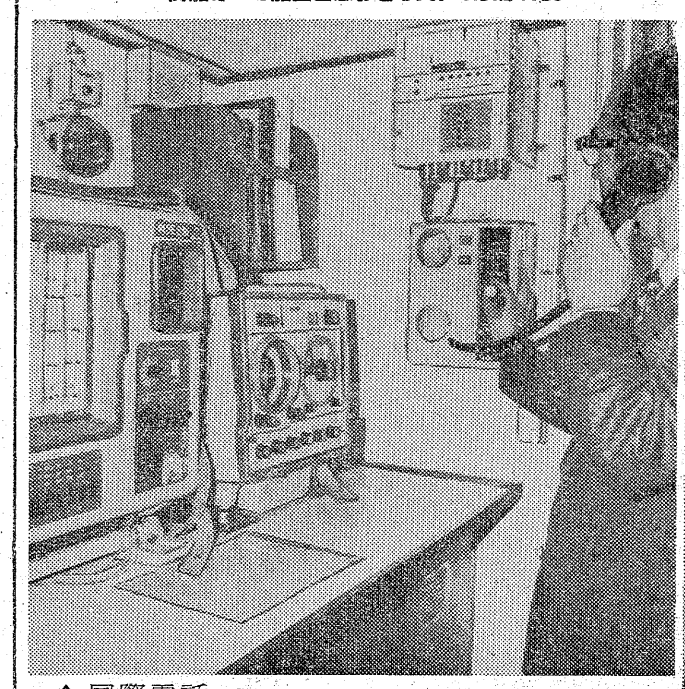

▲国際電話　この受話機を取れば〝ハロー〟とすぐ外国の海岸無線局が出てくる国際専用電話　県内では初めての科学機器

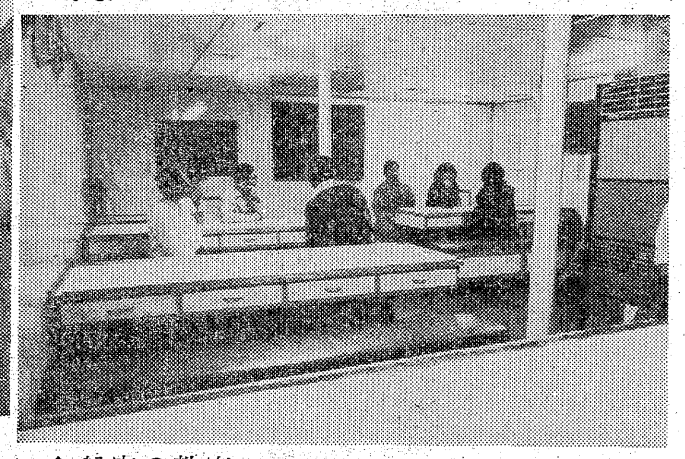

▲船内の教室　実習中も船内の教室で　学校と同じように勉強がある　冷暖房　テレビつきの〝浮かぶ教室〟は想像以上に広い

近代装備をこらした県立小名浜水産高校実習船で、三代目の福島丸がみごとに完成し、二十七日小名浜港で修祓式をあげ、磯上正信校長の案内で木村県知事ら関係者に公開した。

同船は県が三億六千百五十万円を投じて林兼造船横須賀造船所で完成したもの。船の長さが四十五・五㍍、幅が八・六㍍、深さ三・九㍍で四百九十八㌧。全国高校実習船の中の最優秀船で特徴は全天候型、徹底した省力化方式を採用している。

船内はさすがに実習船らしく教室や生徒の居住区が大きく確保され、レーダーやロランの航海計器も、まったく同じものが、船員用と生徒用の二つ用意されているほか、食堂、ふろも別になっている。

船の設備も無線装置は集約しボタン一つで操作できるし、機関室も集中監視方式で、計器盤のメーターを見ていればよいといったような徹底ぶり。

変わったところでは海水から飲料水を一日三㌧つくる造水機、船橋から後部甲板の様子を監視する船内テレビなど自慢の計器がいっぱいある。

乗船定員は船員二十四人、教官二人、生徒四十八人、計七十四人。

ナショナル 電子レンジ エレックさん
74,800円から各種ございます
☆いわき信販加盟店
木田電気商会
平・銀座通りかど　電74−400

寝具専門
ふとんのスズキ
いわき市平・新川町　TEL・74−2422
(貸ふとん部　多量の貸ふとんを用意してあります)

花
贈答用　婚礼用　霊前用
美しく確実に責任をもってお届けします
生け花教室＝池の坊・小原流・草月流(月)
J・F・T・D加盟店
花一 菅井生花店
平字白銀町29　電(74)2581

すぐ役立つ各種のお料理が勉強できます
佐々木クッキングスクール
日本料理 西洋料理 中華料理
菓子類を調理実習いたします
いわき市平字杉平23(城山磐女通り)　電(74)6091 佐々木貞子
磐女 営林署

各種内外ピアノ調律・修理・売買
前松ピアノ調律所
社団法人 日本ピアノ調律師協会会員
前松時男
平字仲間町4の1　☎23−2794

金融と質・電話売買
担保貸付　保証貸付
信用貸付　手形割引
勿来商事
平・菱川町　電(0246)(74)5498

タカオはコーヒーが自慢です
タカオ
平駅前不二屋ビル電23−7727

指輪・ネックレス・パール・ブローチ
貴金属の店　宝石の松屋
いわき市植田町本町　電(2)2501

江戸前ずしの美味しい季節になりました
七浜料理　一五〇〇円
うな重　かばやき
江戸川紅小路店
いわき市平字二町目紅小路　電(22)2727

Hawaiian Center
提供・鈴屋
常磐ハワイアンセンター
ショーのご案内
歌と踊りで楽しさいっぱい
▽6月2日(日) なみだの操 殿さまキングス
▽6月9日(日) 花物語 桜田淳子
▽6月16日(日) どじょうぶり人生 春日八郎
▽6月23日(日) 恋はマジック 中尾ミエ

小野内科小児科医院
小野弥久
小野美恵
いわき市平字月見町一〇　電(74)八八八〇

耳鼻咽喉科
気管食道科
放射線科
大和田医院
院長 大和田一郎
いわき市平字南町
電(74)三三八七(みみはな)
▽入院応需△

四倉商店街が交通激化に脱帽

旧国道は駐車禁止か

堺川上に駐車場構想

規制案が提出されるたびに地元いわき市四倉町商店会（永井俊正連合会長）との交渉が難航し、流産してきた同市四倉町の旧国道（現市道）の西二丁目（松寿園前）から、西四丁目（四倉消防団出所前）までの約千百㍍の〝駐車禁止〟反対を叫び続けてきた商店会が、急速するモータリゼーションの前に脱帽、このままでは買い物客が減り、交通マヒになりかねないと〝規制やむなし〟の方向に傾いたため、いわき中央署で早急に具体化される運びとなった。

【両側駐車で車一台の一方通行がやっとの四倉町旧国道】

同地区の仲町商店街は食料品店、衣料品店、日用雑貨店のほか銀行、病院などが建ち並ぶ同町きっての繁華街。それだけに近年の自家用車ブームに乗って交通量が増える一方。

同署では数年前から同地区に駐車禁止の規制を行い交通緩和を図ろうとしてきたが、地元の利益に合致しない対策は受けることができないという商店会の堅いガードルに立ち消えとなってきた。

反対の理由は、十年前まで四倉町消費圏は大浦～大野地区もふくんでいたが、自家用車の普及と交通網の発達にともなって大型消費都市（平地区）へ流出、現在では四倉町付近に範囲が決められようとしている。そこで、「四倉町は車で買い物ができる町」というふれ込みで、駐車場の心配がなく、車で気軽にショッピングに来れて、店の前に横付けできる商店街を唱えてきた。

だが、そのねらいも逆にモータリゼーションの発達の前にゆらぎはじめた。道幅が約七㍍と狭いうえ、商店のひさしが道にかぶさり、側溝の上に品物が積み重ねられ、はては商店の自動車と買い物客の自動車が両側に駐車してあるため、一歩きの買い物客は道路の真ん中を歩かなければならない。しかも列を作って走る自動車と常態交通の定期バスを避けながらの状態とあって、とても歩行者が安心して買い物ができる商店街とはいえないところまできてしまった。

同署ではこのほど都市総合交通規制案を作成、交通緩和と安全を図る方針でいるが、同地区は駐車車両が野放し状態となっているところから、火災が発生した時に消火作業の妨げになる。子どもの飛び出しによる事故の心配が目に見えている―などとして規制案の検討をすすめてきた。

商店会でも昨年六月の間、『五』のつく日に当番制で道幅の広いところへの駐車をドライバーに指導してきた。しかし、順調なのは当日だけで翌日にはまた逆もどり。続いて、偶数の日に同じことを実施してきたがやはり効果はほとんどなかった。

同地区を走る常警交通の定期バスは、朝（午前八時、九時）夕（午後五時、六時）のラッシュ時には十分おきに一便、一日には八十三便も走っている。走りずらいのはバスの運転手も同じこと、乗務員からは「路線を新国道に変更してほしい」「駐車禁止を規制してもらわなければ、安心してハンドルを握れない」と苦情も出ている。

永井俊正同町商店会連合会長の話＝自動車会もてこまでくれば、駐車禁止の規制を受け入れるのもやむを得ないと思う。買い物客に迷惑をかけず、同時に交通緩和を図ろうとすれば、堺川を四面舗装にして、その上を駐車場にするしかありません。市などに働きかけて実現を図りたい。

いわき公衆衛生課は三十日午後一時から二時まで平一小、同二時半から四時まで平二小、同一時半から三時半まで市社会福祉センターで日本脳炎予防接種を行う。

日脳予防接種

おばあちゃん画家が個展

金成さんが喜寿記念

いわき市平字鎌田町、金成キミさん㈦の喜寿記念個展が六月一日から五日まで、南町の草野ホールで開かれる。

金成さんは戦前からの婦人活動家。戦後は婦人会から平未亡人会長として母子家庭の福祉厚生に、あるいは民生委員、調停委員、県社会教育委員と余暇のないほどの社会活動に二十数年を献身、とくに戦争未亡人の独立には功労を尽くした。喜寿を記念して社会事業から退き、自分自身を大切にするそうだ。

四年ほど前からペーターク ラブ会会員となって絵筆をとり、好きで好きでたまらない花を中心に油絵との生活を楽しんでいるが、これは初めての個展。でも昨年県展入選、二年連続市美展入賞の腕前。

明治三十年六月一日生まれというから誕生日から記念個展を開くわけで二重のオメデタ。出品は花を中心の三十八点、これに若松光一郎、菱沼儀両画伯、弟の諸橋鉄弥さん㈠㈡＝諸橋医院院長＝などメイ、オイ、孫合わせて親族十二人の作品二十四点が「おばあちゃん、ガンバレ」と応援出展される。この中には三十年前に亡くなった夫、忠義さんの遺作二点、長男の金成幸一さん㈢＝金成医院院長＝の作品十点も含まれている。

【花を描く金成さん】

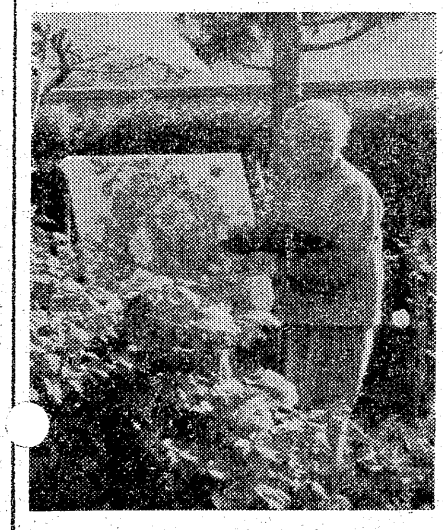

ヘイさん

8156　中島安男

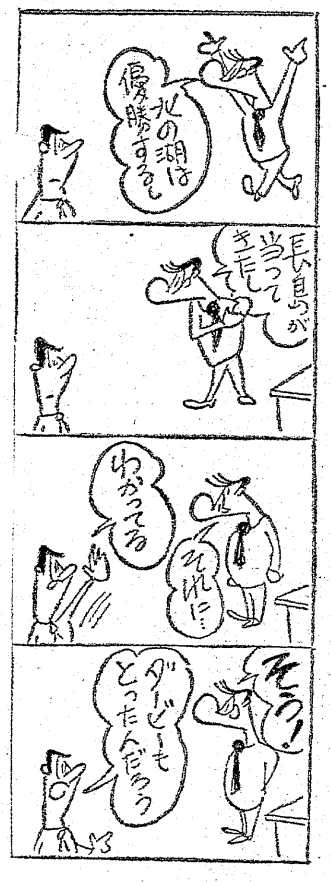

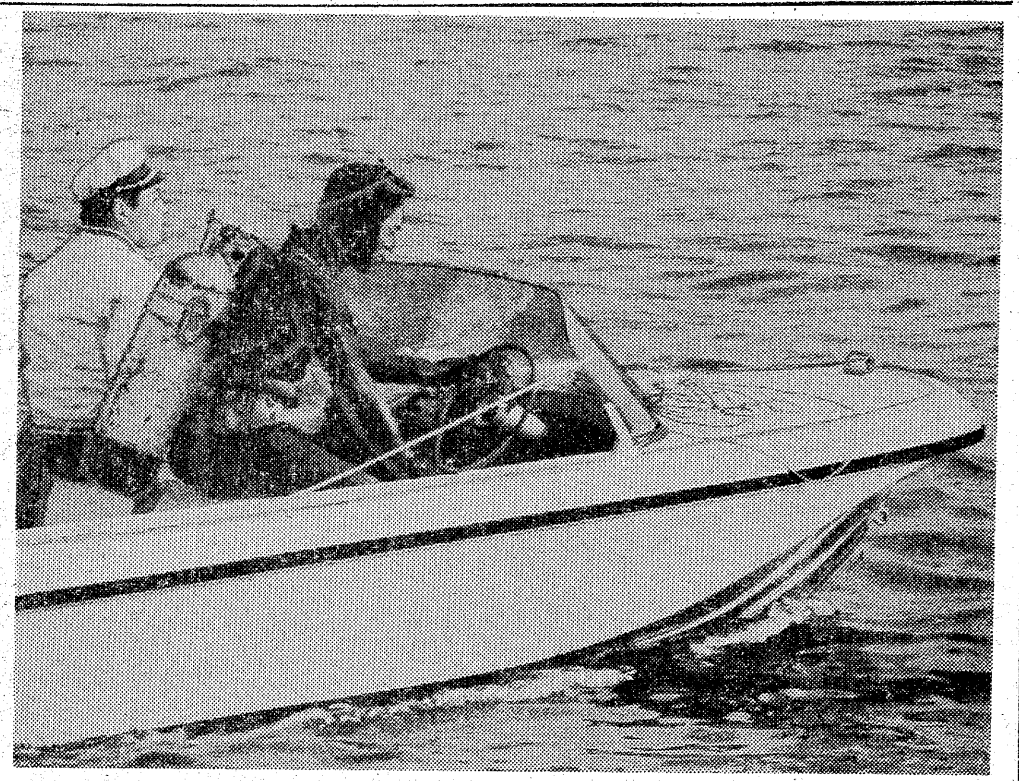

○…カーッと照りつける太陽のもと、青いうねりの海原を軽快にモーターボートが走り回る。波立海岸線は一足早い夏を迎えた。

○…自家用ボートで潜水服に身を固めたアマダイバーが同乗、沖に船を止めては、海中遊歩としゃれこむ。海中には、海草類を縫ってアジ、サバの小魚が泳ぎ、たとえようのない美しさだという。

～夏ひらく～
～波立海岸～

＝波立海岸沖合で＝

○…今、同海岸一帯はウニ漁の最盛期。漁師たちは海にもぐっては黒いイガグリ坊主を水揚げしている。が、高級レジャーと漁師たちを、広い海はわけへだてなく受け入れている。

くらし随筆

母の死

道貞　崎松

母は五十年前四十歳で死んだ。七人の子供を残して。十五歳の私には打撃であった。以来父親は再婚せず八十一歳の寿命を終えた。兄二人、弟一人も他界した。

◇

母は病弱であったが、その母についての思い出は、もはや遠い過去となった。ただ母の死が私の意地を強くもしたし、あまのじゃくにもした。

母の死は子供たちにとっては最大の不幸である。しかし、ものは考えようだが不幸の中に子供を追いやることが「子供に苦労させる」ことになるなら、禍を福に転ずることにもなる。とまれ人間は苦労すべきだからである。苦労をのり越えゆくうちに鍛えられるとするならば、むしろ求めて苦労すべきであろう。

苦労が不良につながると心配の趣は、まだまだ苦労が足りないからである。小川町（当時赤井村）から縁あって京都K書房の小僧に出た。東北弁と京都弁とでは会話にならなかった。朝から晩まで「阿呆々々」と怒鳴られては善良で、素直で小さい美少年の私も蜂起の止むなき仕儀と相成る。

京都の冬は寒い。底冷えがする。夜になると店員たちでコンパ（あみだくじ）をする。私のくじはいつも最後の残りくじで大当たり十銭也。他の連中は一銭、二銭、〇銭と決まっていた。その揚句、焼き芋を買いに行くのも私に決まっている。丸太町通り寺町東入。夜の東山は黒く、当時の街は暗かった。わずかに三日月の光が淡い。焼き芋のぬくもりに手を温めて、私は小さい声で「お母さん…」と、泣いた。

◇

母の死は私の涙を涸らした。何養！私は夢中で働いた。京都に二年、そして東京店の支店長代理になった。いまだ私は十代であった。母の死は大正、昭和にかけての私の青少年期を無駄にはさせなかった。いま私は会社して亡き母に感謝している。「母の死」を最後に私の執筆責任は終えた。晩酌半ばにして私は酔った。ホッとしたからであろう。無理に読んで下さった方々に深謝します。

（団体職員・小名浜）

愛犬の栄養食
ビタワン
犬種　愛好によって選べる3種類のビタワン！
1．小粒でカロリーの高い小型犬用
2．日本の愛犬家に最も多く愛用されているレギュラータイプ
3．愛好性のすばらしいレーションタイプ
日本ペットフード株式会社　福島県特約店
平銃砲火薬店　平・一町目8　電74—9231

厳なインフレ時代
写真でも写して
忘れよー
カメラのフジ
平・南町（平大通り）　電74—2449

季節の味とまごころを盛りこんだ
今週の味自慢
山菜釜めし
圓金
平営業時間　二三・七—九〇
正午から午後11時まで
※第2・第4月曜日＝定休日

結婚式とご会合は……
完全空調設備のととのった駐車場のある会場をお選びください
ぐご予約承ります〉
平市民会館食堂
平・三崎〈〇二四六〉㊗〇三四七

あす斎藤栄三郎氏経済講演会

率直でやさしい解説

この危機をどう克服するか

テレビの経済解説などでおなじみ斎藤栄三郎氏の経済講演会は明三十一日午後六時から本社主催で平市民会館大ホールで行われる。『いま市内の中小企業も『これから先の経済危機をいかに克服するか』

斎藤栄三郎氏

斎藤栄三郎氏はいわき市にはなじみの人で、いままでも数回講演会を開いている。古くは石城経済クラブの招きで講演しており、最近も力行会で三回、小名浜信金でも記念講演会を開いている。

石油問題以来、わが国の経済界はかつて経験したことのない難局につき当たり、いわき市内の中小企業関係者もこの先どうなるかーと強く危機感をもっている。こうした時節に開催するこの経済講演会は、とくに斎藤栄三郎氏がやさしく率直に解説をこころみる人だけに、大きな期待がもたれる。

当夜は野沢本社社長が、講師紹介したのち、斎藤氏が約一時間半にわたって講演することになっている。

【斎藤栄三郎氏略歴】

▽大正二年六月十九日＝東京都江戸川区西小松川に生まれる。

▽昭和十一年三月＝早稲田大学商学部卒業。

▽同年四月＝日本経済新聞社に入社。上海支局長シンガポール支局長を歴任。

▽同二十五年四月＝NHKニュース解説委員として経済を担当。

▽同二十九年四月＝経済評論家として独立。

▽同四十五年五月＝TBSテレビ『時事放談』を担当。

▽著書＝日本経済の展望（日本文芸社）世界を変える男（読売新聞社）ほか百余冊。

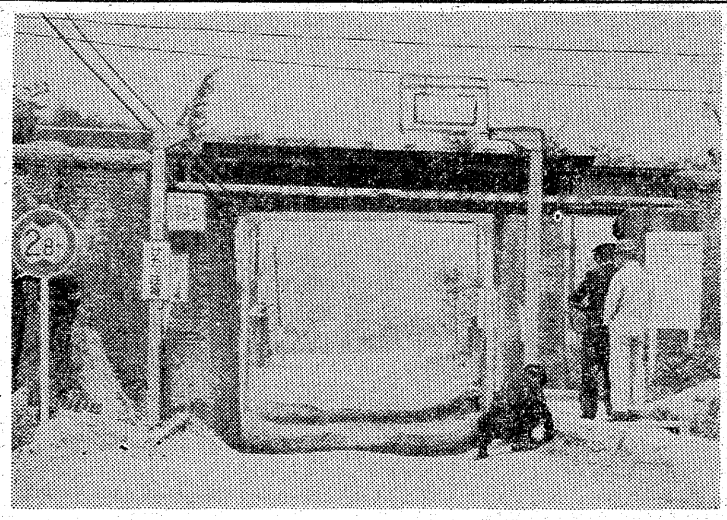

ミキサー車ごり押し

赤井磐東線ガード　防護鉄ワクこわす

三十日午前八時四十五分ごろ、いわき市平赤井深田地内市道上の磐越東線鉄橋（通称赤井架道橋）前の橋げた防護工（鉄ワク）に、同市常磐水野谷町鈑訪ケ崎三五、運転手吉田定吉(三四)運転の十一トンコンクリートミキサー車のタイ二十㌢（高さ制限二百八十㌢）の防護工を、三百四十㌢もあるミキサー車で吉田が無理に通り抜けようとしたため。この事故で付近の交通は一時間にわたって混雑した。

ミキサー車部分がひっかかったため、ミキサー車は立ち往生した。

いわき中央署交通課が現場に駆けつけ防護工の上の部分を酸素切断してミキサー車を路外に出したが、同署の調べだと原因は高さ三百二十㌢（高さ制限二百八十㌢）の防護工を、三百四十㌢もあるミキサー車で吉田が無理に通り抜けたのを見て、自分も通れると思った』といっている。

同署では道交法（高さ制限）違反の疑いで吉田を呼び事情を聴いている。

現場から約七百㍍先には磐越東線の鉄橋があり、同時刻ごろには平発郡山行き普通列車（赤井発午前九時十二分）が通過するため、もし鉄橋に衝突していたら転覆などの大惨事になるところだった。

なお同ガードは低く、生活・産業道として制約されるため、十数年前から道路の半地下トンネル、う回路切新設の運動があったが、日曽赤井の開山で立ち消えとなり、バスがようやく通れる〝狭き門〟だった。

【上部を切断した鉄の防護ワク＝赤井ガード】

とばく暴力団また二人逮捕

さらに追及　資金源に一億円動かす

博徒広域指定暴力団丸鷹会、テキ屋極東、丁字屋、日本源清田による大がかりな鉄火とばく事件を捜査しているいわき中央署は二十九日朝、第三次手入れを行い、住吉連合丸鷹会、神谷一家組員二人をそれぞれ自宅で逮捕するとともに、組員の自宅など三カ所を家宅捜索して花札など証拠品七点を押収した。

逮捕されたのは双葉郡浪江町権現堂字新町五一、塗装工田中寛一(三四)と同町高瀬字根木内一一四、運転手菱沢一男(三七)の二人。

二人は同署で取り調べを受けているが、さる七日の第一次手入れの際、逮捕された住吉連合丸鷹会、北村一家幹部佐藤武昭(三七)ら十数人と、昨年十一月中ごろ、渡江町の組員宅に商店主らを集めて花札とばくを開帳、一晩に数千万円の金を動かし、百数十万円のテラ銭を手にした。同署はこの賭場に加わっていた暴力団幹部を含めて数人の行方を追っている。

二人の容疑は、さる十八日の第二次手入れで同署につかまり調べを受けていた暴力団員の供述から明らかにされたもので、これまで逮捕された者は十五人、任意取り調べは六人となり、かけ金はわかっただけでも一億円を超え、テラ銭は一千万円にのぼる。

石森山にイノシシの子

二匹捕獲、こどもの村へ

【女子職員も思わず抱き上げたくなるイノシシの子】

イノシシなどの有害獣の捕獲活動をしていた有害駆除委員が、二十九日午後二時ごろ、自然休養村の工事が行われている石森山中腹で、子連れイノシシを発見、親はトン走したので子イノシシ二匹を捕獲した。

本来なら猟銃で射ち殺してしまうところだが、あまりのかわいさに持ち帰り、県いわき林業事務所に処分を依頼した。

同林業事務所でも、処分するのにはあまりにもかわいそうだとしていろいろ思案したが、名案が浮かばない。そこで考えたのが、四倉町のこどもの村。ここには小動物園があるが、ニワトリ、台湾ザルくらいしかいない。そこで市を通じ寄贈を申し入れた。

イノシシの子は生後六カ月の雄。茶色のたてじまで、らいの大きさ。

社員募集

◎営業局販売部員（男子）

▽高校卒・18歳～40歳まで

▽普通免許または二輪免許所有者

※ご希望の方は履歴書持参の上で来社下さい

いわき民報社

いわき市平字田町六三　電㉓一六六六代

モテル荒らしを検挙

休憩するふりして盗む

いわき東署は二十九日午後、いわき市四倉町、工員鈴木房夫(三二)をモテル荒らしの疑いで検挙した。

同署の調べによると、鈴木は休憩するふりをして同市内のモテルに入り盗みをしていたもので、去る十五日から二十二日ごろまでの間に、同市鹿島町米田字舎田二七ノ一三三、モーテル華山の十三号室に備えつけてあった田村郁船引町、電気器具販売業Y.さん(四三)所有のステレオ（百円硬貨を入れると作動する）から、現金二千円を盗んだほか、同じように数件の盗みを働いていた疑い。

同署では、数軒のモテルから被害届けがあったことから捜査し、車のナンバーから鈴木であることをつきとめた。

少年が事務所荒らし

盗んだ車からアシ

いわき中央署は二十九日夜、いわき市三和町、大工少年A(一七)を事務所荒らしと窃盗の疑いで逮捕した。

調べによるとAは十五日夜から十六日朝にかけて、同市平字堂子町三ノ一、株木部品平営業所＝大和田一彦所長(三七)＝の事務所に侵入し、机の引き出しから車の鍵を盗んで、事務所側にとめておいた普通ライトバン一台（時価三十五万円相当）を盗んだもの。ライトバンは同市三和地内で見つかり、指紋を採取したところ、Aの犯行とわかった。

なおこれまでにAは事務所荒らしなど数件を自供、かなり余罪があるものとみて同署で追及している。

勿来公民館で成人病検診

いわき市勿来支所は三十一日午前九時半から正午まで、勿来公民館で成人病検診を行う。

緑の鹿島街道
フレッシュな味と
ノーブルなムード

RESTAURANT BAMBOO

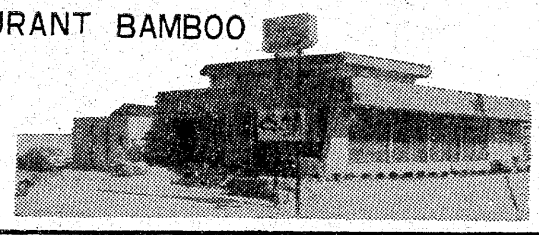

二階大小宴会場　個室もあります

レストラン
バンブー

鹿島街道郷ケ丘団地入り口　TEL ㉓7173

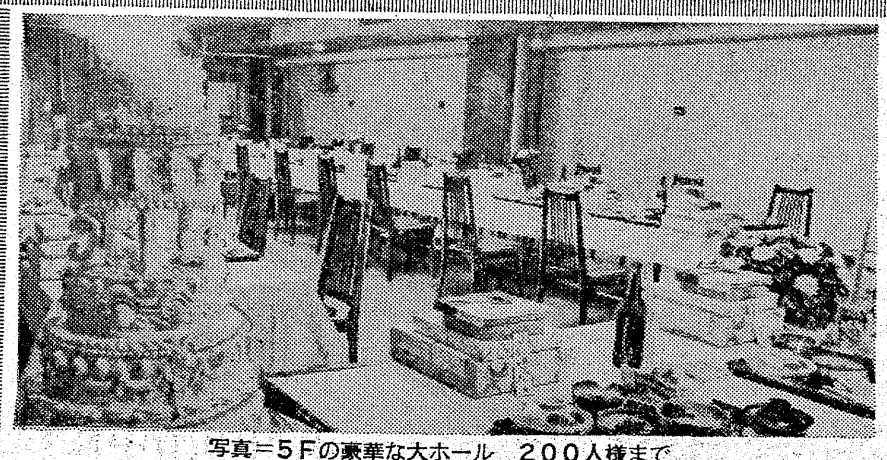
写真＝5Fの豪華な大ホール　200人様まで

輝かしい人生の門出!!

とこしえの愛を誓うにふさわしい 豪華な式場でどうぞ

◎ご婚礼のお日どりが決まりましたら　お早めにお申し込みください
◎ご招待状から婚礼衣裳・着付け・ハネムーンまで　一切お世話いたします
◎お料理は和食・洋食とも1,800円から承ります
◎ご宴会・会議用にもご利用下さいませ　200人様から20人様まで大小6部屋を用意いたしております

総合結婚式場 ことぶき会館

いわき市平字田町・並木通り　いわき民報ビル3・4・5F　☎23-3500

月きめ定価500円　1部20円　(第三種郵便物認可)　いわき民報　(夕刊)　昭和49年5月30日(木曜日)第8761号(10)

読者の声

きょうのことば

バッカス(酒神)はネプチューン(海神)よりもずっとよけいに人間をでき死させた

ガリバルジー(イタリアの愛国者)

季節の味覚を楽しもう

磐城　阿部　久幸

露地もののイチゴが出回り始めた。一昔前まではイチゴは初夏から梅にかけての味覚であったものが、今は栽培技術の向上で終年栽培となり、ほとんど一年中食べられるようになった。

甘酸っぱいイチゴ特有の味はやはり太陽の照りつけるもと、自然環境で育ったものが一番うまい。

〝その土地で自然栽培されたものが口に入った場合、一番栄養価値がある〟と識者はいうが、その通りだと思う。

最近は、トマト・キュウリ・ナス・そ菜類などほとんどがハウス栽培で、自然にさからって育てられる。香り、味ともにコクのある風味が消え、栽培コスト高で値段も張って主婦を嘆かせているが、季節の味を楽しむようにすれば、安いうえ栄養価の高いものが摂取できる。

五月の卸売り物価指数も全般に高騰ムードの中にあって、野菜、果実類が安くなっているが、地場ものが出回ってきたからである。家計を預かる主婦を中心に一家で考えてみたい問題である。(会社員・38歳)

田植え期の〝猫の手役〟

平　桜田　文伊

中通り地方は田植えの最盛期である。農家出の妻を持つ私は、毎年この田植え期と秋の収穫期には、二十数年来、浜特産のワカメやカツオ、サバやサンマなどを実家に送り届けている。本来なら手伝いに行かなくてはならないのだが、共かせぜで感うようにならず品物で代用?している。わけである。

また昔のしきたりが根強く残っている農村では、今もって共同作業が続き、近所親類が二、三十人も集まっては、交互に作業を能率的に進めている。と同時に楽しい情報交換の場となっている。〝これはいわきの娘から送ってきたもの〟と、両親が顔輝かせてみんなに披露しながらごちそうする姿が目に浮かぶようである。

結婚当初の三、四年は無理しても苗運びや雑用作業に参加し、みんなにひやかされながら〝猫の手役〟を引き受けたものだった。が、忙しさに追いかけられるような毎日を送っている日々、いつかまたあの楽しい田園のふんいきに浸りたいと思っている。(会社員・49歳)

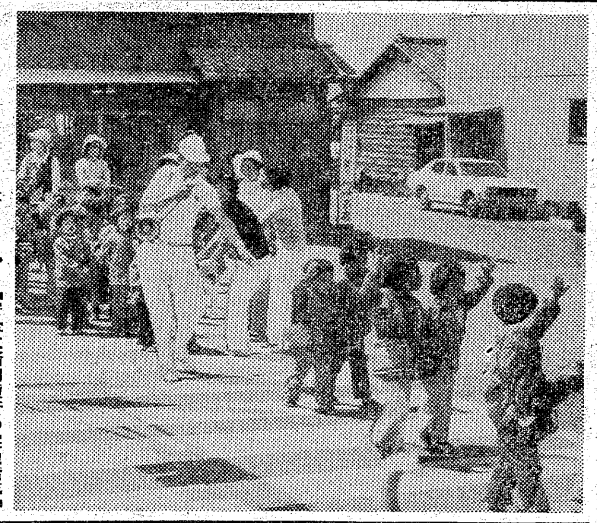

ピクニック兼ね交通指導

すずかけ幼稚園

市立すずかけ幼稚園(米本宣久園長、園児八十二人)は二十九日午前、園児の交通安全指導を兼ねたピクニックを行った。

園児らは平二中入り口の横断歩道で、交通指導員でPTA会長の【安全な踏切横断の実地指導】郡司長伯さんに道路横断の説明を受けたあと、信号機の押しボタンを押して、青になるのを待ち、左右を確認して横断していた。

また鎌田山の西山踏切では①線路に石などを置かない②線路内を歩かないーなど踏切事故防止の注意を熱心に聞いていた。

あすの運勢

小川石洲

五月三十一日(金・先勝)

【1月生】何かと妨害されやすい無理せず徐々に突破しよう

【2月生】周囲の忠告はすなおに聞こう、何かとプラスになる

【3月生】直面することに全力を尽くせ、思いのほか順調に運ぶ

【4月生】苦労はあるが見通しは明るい、辛抱しがんばり抜け

【5月生】順調のようでも急変に注意、油断すれば悔いのこす

【6月生】平穏のようでも変化をふくむ、落ちついて行動せよ

【7月生】他力に頼っていては進展しない、がんばろう

【8月生】何かと骨折り損になりやすい、慎重に計画的にやれ

【9月生】いかにあせっても思うようならぬ、冷静に転機待て

【10月生】心身ともにやや疲れぎみ、今は控えめを心がけ安全

【11月生】目的達成のチャンスがある、万全の準備してかかれ

【12月生】思わぬ障害に悩む暗示がある、落ちついて対処せよ

市況

魚類

【小名浜港】巻網船二カ統四十トン四百㌔、底引船十三隻十四トン小型底引船七隻六百㌔小舟三十隻(千三十二本)四三九ー三二九▼サメサガレイ三千㌔四〇ー一〇〇▼水ダコ二千㌔一三〇ー二〇〇▼ナメタ二千㌔三六〇ー七〇〇▼アカジ千三百㌔三七〇ー六五五〇ー六▼ノドグロ千㌔五五〇ー一五〇ー一二▼ドンコ千㌔一二▼カワハギ千㌔四〇ー一八▼マイカ八百㌔二一〇ー二〇〇▼ヤナギ四百㌔底引船一カ統一三五〇▼ヒラメ三百㌔一三五〇ー七〇〇▼メヒカリ三百㌔二八〇▼ニクモチ三百㌔五〇〇ー二〇〇▼メヌケ二百㌔五〇〇ー二〇〇▼アブラボウ百五十㌔三〇〇〇▼本マグロ百㌔(一本)一一九〇ー二八〇▼カイヤキ三千百三十四コ【江名港】水揚げなし【中之作港】巻網船二カ統五十トン一本釣船二隻五十トン▼キワダ五万㌔(二千二百本)四二九ー三四九▼カツオ五万㌔五〇〇ー二一五

下桶売で巡回診療

十一日午後一時から三時まで、下桶売農協前で巡回診療を行う。

勿来たばこ販売協

同組合(新妻長蔵理事長)は三十日午前十時から勿来市民会館で総会を開く。

磐城支所で生ワクチン

いわき市磐城支所は三十一日午後一時から二時まで、同支所で生ワクチンの投与を行う。

いわき市保険課は三十日朝の小名浜港はキワダが好漁。中之作港もカツオ、キワダが多い。

野菜

▼白菜二〇ー七▼ニンジン二五〇ー一〇〇▼ゴボウ八〇ー二〇〇▼ネギ一〇〇ー二〇〇▼玉ネギ四五ー四〇〇▼キュウリ一三〇ー二五〇▼ナス二五〇ー二〇〇▼キャベツ一二〇▼ジャガイモ一〇〇ー八〇〇▼サヤキ八〇〇ー五〇〇▼サヤマメ四〇〇ー二〇〇▼トマト一七〇ー一五〇▼タケノコ三五〇ー五〇〇▼レンコン二〇〇ー一五〇▼ピーマン二五ー一三▼モヤシ二五▼シイタケ八〇ー六〇〇▼根ショウガ四〇〇ー三五〇(以上ケース)▼大根四〇〇ー五(本)▼ホウレン草一五〇ー一▼菜類五ー一▼カブ二〇ー一〇▼ニラ一〇ー二▼春菊一〇ー二(以上束)▼カリフラワー八〇ー三〇▼玉子一八ー二五(以上コ)

果物

▼スイカ二〇〇ー三〇〇▼バナナ一五〇ー一三五(以上ケース)▼イチゴ一五〇ー三〇(カップ)▼メロン一二五〇ー九〇〇(箱)(丸平青果市場調べ)

みんぽう 映画案内

※【平】

☆ひかり座(六・〇〇)ドーベルマンギャング(七・二五)ドラゴン危機一発(↓21日)

☆聚楽館(五・一五)続・フレンズ(七・〇〇)ロミオとジュリエット(↓3日)

☆平東映(七・一〇)ボディガード牙(八・四四)ゴルゴ13(一〇・二六)実録安藤組・襲撃篇(↓31日)

☆平東宝(四・二〇)チョットだけよ全員集合(五・五五)涙のあとから微笑みが(七・二〇)朝やけの詩(↓31日)

☆アポロ座(五・五二)激突!(七・一七)ロイビーン(↓7日)

☆名画座(六・二五)五べんの椿(↓31日)

☆平ロマ　場(六・一九)女経の館(七・四八)乱行!女子学生寮(↓4日)

※【常磐】

☆三函座　ためいき　人妻残り火愛戯お仕込ど(↓4日)

※【小名浜】

☆国際　赤ちょうちん　神田川(↓4日)

☆磐城座　OL日記・濡れた札束　馬性陰獣　女遊び初体験(↓4日)

☆金星座　まむしの兄弟・二人合わせて30犯　女囚やくざ(↓31日)

☆銀星座　スコルピオ　残酷裸の魔境(↓7日)

※【植田】

☆うえだ館　御用牙・鬼の半蔵やわ肌小判　鬼輪番(↓4日)

☆中央館　女風呂色ざかり　不倫交情　夜の仕置人(↓4日)

☆菊多館　非情学園ワル・学生やくざ　聖獣学園　不良少女マコ(↓31日)

いわき民報案内広告

⊙…一ダン四行　一、二〇〇円
⊙…同一広告五回以上掲載は一割引き
⊙…お申し込み、お問い合わせは本社営業局広告部
電㉓一六六六代=支社、支局へ
いわきPRセンター=電㉓〇六九〇=へ

家屋

貸家　一戸建て▽六畳二間四畳半▽台所ふろトイレ付き▽駐車可▽場所=内郷御台境町鬼越▽連絡先=電㉔三六二二

新築　マンション▽平駅五分▽六畳六畳四畳半キッチンセット洋服ダンス付▽水洗トイレバス▽駐車可▽電㉘〇五一五

貸事　務所▽新築四二平方㍍(一二・五坪)▽場所=平字三倉東北電力西側▽連絡先=電㉔二五七八

新築貸家

1階　店舗・事務所向き　約80平方㍍(24坪)
2階　2DK　バス・トイレ・キッチンセット・電器温水器(370万円)
場所=好間町中好間字鍛冶内　49号線沿い・昭和石油隣
▷連絡先=電㉔2012

貸家

◆六畳3間・ダイニング6畳
◆バス・トイレ付き
◆家賃=2万5千円
◆協力金=家賃2カ月分
◆場所=平南白土磐城二高下
▶連絡先=電74ー6785

雑件

マド　リガルダンス教室生徒募集▽午後一時～九時▽場所=内郷・労災病院平行きバス停前▽初心者歓迎　電㉘九九三一

募集

営業　部員・女子従業員・マイクロバス運転者▽若干名▽委細電又は来社・湯本温泉白鳥湯本ヘルスセンター電㊷三五六六

チリ　紙交換運転手▽日収六千円以上確実▽初心者歓迎親切指導▽平・6号線新舞子入口坂本商店電㉞四四一一・二三七〇

自分　の実力を発揮したい方・何かを求め努力する方・業界最高を求め躍進する仙昭いわき　平・赤沼入り口▽㉞四七三八

急募

◆板前見習　2名
◆女性従業員　3名
・45歳まで　午後4時～10時(パートも可)
・高給優遇・歩合制度有
魚料理専門店　網元
平字南町54　電㉒9410

急募

▶自動車整備士
▶自動車整備見習工
2名
新妻モーター
平中神谷字十二所河原28(日東電工手前300㍍)
電㉞3904

急募

女子事務員1名
18歳から30歳まで通勤の方
履歴書持参　優遇　委細面談
児山外科整形外科
いわき市錦町竹ノ花45
TEL・3ー3905

使いやすい学習機器エコールと教科書に合った教材使用の教室
エコール教室
(学習機¥39,800教材¥16,500から月賦可)
小2～中3(国・数・英・理・社・算)
月～土3:00PM～6:00PM入学随時
平駅前東一番通り石島公民館23ー4001

コクヨ事務用品スチール家具　藤森商会　平・かじ町㉓二三九六

肉の御用は　下坂食肉店　好間町　電㊱二三二四二四四七

会津清酒　やまとがわ　いわき市平字材木町　大喜多や　TEL・㉓3722

婚礼着付　一生一度の晴れ姿は経験と技術　近代的な設備の当院で!!　カツラはあなたに合わせて結いあげます　ハセガワ美容院　平字三町目　電㉔四五五六

社員募集　一名
㊎…高卒以上の学歴を有し　年齢二十五歳から三十五歳までの男子
㊋…ご希望の方は履歴書をお送り下さい　追って面接日を通知いたします
総合結婚式場　ことぶき会館
平・田町並木通り　いわき民報ビル内　電㉓三五〇〇

募集

㊎職種　高級ぬいぐるみ人形動物のミシン縫製
㊎資格　女性　40歳くらいまでの健康な10名
㊎給与　4万円～5万円　交通費全額支給　昇給年一回　賞与年二回　退職金制度あり
㊎勤務時間　午前8時15分～午後4時50分
㊎休日　日曜祝日　年末年始盆休他有給休暇あり　各種社会保険完備
㊎面接　随時　希望者は直接ご来社下さい　電㉓1775
㊎勤務場所
株式会社　サンアンドスター　いわき工場
交通至便　平駅から徒歩7分　いわき市平字大町27　6号国道バス停新川町南側佐藤衣装店裏

募集

相互扶助を目的とする会です!
☆本部付き社員
パブリックプロデュース担当
男子(既婚者)　10名
女子(既婚者)　10名
年齢不問　履歴書持参下さい
融成会本部電㉒2320
平字新川町58　根本ビル3F

募集

◇ルーム係　数名　通勤または住み込み可
◇夜間電話交換手　1名　午後4時～10時まで
◇下働き　1名　午後4時～10時まで(住み込みも可)
※社宅完備　各種保険有り
吹の湯旅館
常磐湯本町吹谷48　電㊷2158

免許番号　福島県知事(3)第43号　建設業県知事(般ー48)第(2825)号
東北土地開発株式会社
いわき支店　平字白銀町
電23ー1188・1189・2677

売地	平下神谷 3・3平方㍍6万	530平方㍍(160坪)	新舞子停歩1分	埋立済み 仲介
売地	平北白土 3・3平方㍍4万	330平方㍍(100坪)		格安 買い得 仲介
売地	三和町合戸 3・3平方㍍2万	1511平方㍍(457坪)		公道面 ドライブイン良仲介

免許番号　福島県知事(1)第742号　住宅建材不動産総合商社
東北通商株式会社
いわき市泉町滝尻字泉町123　電56ー5467・5468

売地	常磐岩ケ岡団地 218平方㍍(66坪) 3・3平方㍍2・63万	住居用 上下水道完備	(仲介)
売地	小名浜島 3・3平方㍍4.14万	991平方㍍(300坪)	工業用地 12㍍公道面埋立済 (仲介)
売家	小名浜弁別 建坪212平方㍍(64坪) 土地246平方㍍付き(74坪) 総額600万	事務所 倉庫向	(仲介)

不動産売買　金融

信用貸付
担保貸付
手形割引
誠実・親切にご相談に応じます
福島県知事免許(2)第271号
大竹不動産有限会社
平・七軒町　電74ー4757　23ー8105

免許番号　福島県知事(1)489号
常洋商事株式会社
いわき市内郷綴町榎下　㉖2003

売地	内郷高野町	宅地三〇平方㍍(一〇〇坪)	三・三平方㍍一万八千円 社有
売地	内郷宮町金掘	宅地三三〇平方㍍(一〇〇坪)	三・三平方㍍二万三千円 社有
売地	好間町大利	宅地三〇七平方㍍(九三坪)	三・三平方㍍二万七千円 社有
売地	勿来町白米	宅地二三一平方㍍(七〇坪)	三・三平方㍍三万五千円 社有

■小鳥は平和のシンボル
九官鳥が入荷しております
卸小売　ペットのコンサルタント
橋本小鳥店
74ー4013
大黒屋デパート小鳥部
23ー1191
剝製・犬猫用品・薬品・各種ドッグフード　小鳥・小鳥用具・餌料・小動物・金魚餌