

NHKテレビ

- 6・05 歌はともだち ネットワークNHK<おとしよりとテレビ> ニュースV海外の話題...

NHK教育

- 6・00 ☆テレビスポーツ教室<ラグビー>〜近代ラグビーの技術〜

NHKテレビ

- 6・00 レッツゴーヤング〜歌合戦。百恵対昌子〜

NHK教育

- 6・00 ☆若い広場V医師修業中 渡辺淳一

福島テレビ

- 6・00 アルプスの少女ハイジ 「そして牧場へ」

福島中央テレビ

- 6・00 時間だよアイドル登場 フィンガー5

福島テレビ

- 5・30 ヨイショ「泣いてたまるか」

福島中央テレビ

- 6・00 笑点

今夜の番組

NHK第1

- 6・05 謡曲・狂言「江口」

NHK第2

- 6・00 定時制高校「ここに学ぶ」

NHK第1

- 6・05 ラジオリサイタル「シヤコンヌ」

NHK第2

- 6・00 通信高校講座 地理B

ラジオ福島

- 6・00 ニュースハイライト ナイター「広島一巨人」

F M 放送

- 6・00 日本の民謡「出雲音頭」

ラジオ福島

- 6・00 こちら情報センター ナイター「広島一巨人」

F M 放送

- 6・00 リクエストコーナー 話一石田豊



毒のある花 NHK・夜8・00 はなやかさの陰で、と黒い商...

化粧品会社の女社長ビバカと刑事コロンボ

みもの

サンダウンアーズ アイルランド系オーストラリア人の大男バディ・カモディ...

土曜日

嫁といっしょに 福島・夜9・00

日曜日の番組

NHK第1

- 6・05 ラジオリサイタル「シヤコンヌ」

日曜日

NHK第2

- 6・00 通信高校講座 地理B

ラジオ福島

- 6・00 こちら情報センター ナイター「広島一巨人」

F M 放送

- 6・00 リクエストコーナー 話一石田豊

箱崎美術広告社 屋内外看板・装飾・企画・施行

フルール スナックバー 営業時間PM5:30~11:00

たん焼きと季節料理 木

鯛万 新鮮な山海の珍味をそろえて料理の味が楽しめます

サラリーマンの方歓迎 赤塚不動産鑑定士事務所

レコード 金子レコード店

焼肉・朝鮮料理専門店 平城苑



ミニからロングへ

15年続いたミニ



かくされた魅力を

ミニスカートが流行した15年前、ミニはミニと呼ばれていた。...

☆ミニスカートの流行は終わったと騒がれていま... ☆たしかに町を見て、もうミニ姿の女性を見... ☆開けることは少なくなりました。素直な脚を持つ... ☆「隠された」魅力を作らなければなりません。...



労働省婦人少年局では、昭和28年以... 「勤く婦人の福祉運動」を今年第22回を迎え、15日か... 24日まで実施さ... れます。

働く婦人の福祉運動

近年、職場に進出する婦人の数は増加し、その数は、雇用者全体の約三分一を占め、平均年齢も高まっています。...

職業生活と家庭生活

職業生活と家庭生活の調和をばかるべし、育児は大きな問題になります。...

あじの酢のもの
わしは一枚おろして腹巻をかきとり、香りに塩をふり、その上に身をつけてなべに、ふたたび箱がはかばかに塩をふります。...

ソーシの種類
ソーシの主な種類としては、高級香料と調味料を配合させたソーシを、ブレンドしたワスターン、トマト果実をベースにしたトマソ、野菜エキスをベースに、みりん、酢を配合し、しょうがにんにくなどでアクセントをつけたパーベキソーシなどがあります。

マナイタ
プラスチック製のマナイタが普及していますが、やはり木製の方が、調理をしていても感じるものが多すぎます。...

育児のための措置
労働省が、産後休業、または育児休業後、子供を育てながら勤務している場合、授乳のための時間、幼児の健康診断、保育所へ通ったときの時間が必要ですが、労働時間とかがわがりますので、これらの時間がとれるような措置が必要だと、

| | | |
|---|---------------------------------------|---|
| IWAKI TAILORS CLUB あなたの想い出にのこる結婚の 佳き日のために 礼服をどうぞ | 大貝洋服店 いわき市平字月見町 TEL 74-7672 | テーラー 高島屋 いわき市平字中町 TEL 74-6837 |
| | 高野洋服店 いわき市平南町 TEL 74-4460 | 大平テーラー いわき市平字堂前 TEL 23-4029 |

フレッシュな男をつくる
フィンランド・サウナ

●営業時間
早朝10時から 深夜1時まで
●マッサージ
正午~夜10時 料金1,000円
●毎週 木曜日はお休みです

フィンランド サウナ
平駅前不二ビル3F (23) 3660

夢をみたく 世界の味!

●平駅前店(マルサビル3階)は 夜10時まで営業!
お気軽にご利用くださいませ
(小宴会・ご会合などにお座敷の用意がございます)

中国料理 盧山
平・二町目(平和通り) 電23-3321~2
平・駅前店(マルサビル3階) 電74-3820

火災を予防し 生命財産を守ろう

防災加工

当社は消防庁の厳重な検査を受けて合格した日本防災協会の指定業者で 防災加工に関しては責任ある仕事を行っております

適合施設登録番号甲NO2001

全国防災加工振興会
日本ドライクリーニング協会

オギノ
株式会社

本社 いわき市内郷綴町一之坪61 電1051
平店 いわき市平字紺屋町13 電5852

新日本フィル演奏会

小沢征爾が鋭い指揮

昨夜、平で国連出演前に

いわき音楽愛好会主催、いわき市教育委員会、本社が後援の小沢征爾指揮による新日本フィル特別演奏会は、十二日午後六時半から市民会館で行われた。

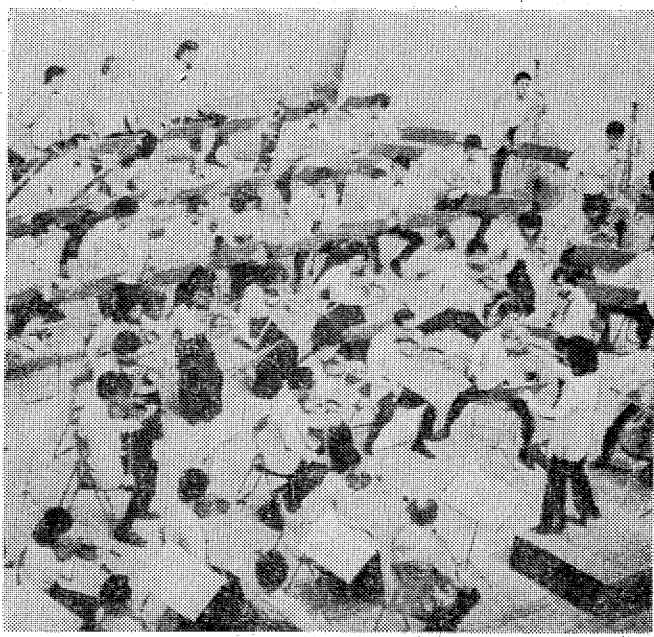

新日本フィルハーモニー交響楽団は旧日本フィルの解散後、昨年七月に発足、首席指揮者小沢征爾を迎えて自主運営を始めていた。オーケストラで、今回の特別演奏会は、小沢に率いられた同楽団が、今秋ニューヨークで開かれる国連総会特別演奏会に出演することを記念して行われた。

「ローマの謝肉祭」序曲、R. シニエトラス作曲交響詩「マシ、キホーテ」、ベートーベン作曲交響曲第百八十四番「運命」の三曲。ニール・ヨークフィルの副指揮者、トロント交響楽団の主任指揮者として活躍する、世界的に有名な小沢征爾の初来市であった。会場には千七百余人のクラシック音楽愛好家が詰めかけて演奏、盛況を博した。

人間文化財も特別出演

16日 観世会常磐素謡会

観世会常磐支部主催の第二十六回観世会常磐支部総会素謡会は、十六日午前九時から市民会館で開かれた。観世流職分重要文化財の岡久雄、野村四郎郎らが東京本部から来市、特別出演する。参加するのは清田会、北水会、勿来朝謡会、山花会、湯本清謡会、日本化成謡曲部、常磐共同火

強盗が落とされた

6万円みつかる



6万3千円を拾った増井信子ちゃん

いわき市植田町三丁目一、増井信子さんの長女信子ちゃん(七)は、昨日、植田小学校で、6万3千円を拾った。

植田で児童が拾う

母親が南署へ届け出る

踏切の事故ゼロへ

平鉄道 ことし11件、2人ケガ

秋の交通安全運動は二十一日から三十日まで全開いっせいに実施されるが、平鉄道公安室でも踏切事故防止を重点に、踏切での安全運行を呼びかけるなど公安職員を総動員して事故防止にあたる。

社員急募

経理担当女子社員 一名
年齢以上 会計簿記検定者 年齢二十五歳~四十歳まで
パートタイマー 四十歳までの女子
希望の方は履歴書を送付願います
総合結婚会場 ことぶき会館
平・田町並木通り いわき民報ビル4F 電話三五〇〇

交通事故

| 発生 | 死者 | 傷者 |
|-----|----|----|
| いわき | 3件 | 3人 |
| 中央 | 0 | 0 |
| 南 | 0 | 0 |
| 北 | 0 | 0 |
| 西 | 0 | 0 |
| 東 | 0 | 0 |
| 計 | 3件 | 3人 |

小嶋さんら 6人を委嘱

県は決断の果敢な取組を推進するため、小嶋裕子さん(警視庁)ら6人を委嘱し、昨日は有期委任の地方行政連絡室長から委嘱状が授けられた。

19日まで行政相談所を開設

十三日から十九日までの七日間行政相談所、福祉行政連絡室では各地の行政相談委員を通じて、役所の仕事についての事情や悩みなどを解決するため、期間中、行政相談所を開設する。

警城で狩猟者の講習会

狩猟シーズンを前にして、県警警城署では十月二、三日の両日、警城署で講習会を開く。

9月15日は〈敬老の日〉です

★第4回 老眼鏡祭り★ 9月15日~17日 3日間限り

◎老眼鏡(フレーム)お買い上げの方に
レンズ1組(保谷レンズ)無料サービスいたします

吉栄メガネ店

いわき市平・駅前大通り 電話4956

ヒサダ時計店

いわき市平字鍛冶町1 電話2822

読者の声
「おもしろい」
「おもしろい」
「おもしろい」

納得できない
金利引き上げ
平 大和 良男

勿来でスクー
ルゾーン査察
いわき市勿来地区交通対策協議

市況
魚類
野菜

約勝感の引き上げで、それ以前のものに比べて、積み重ねた限り適用されない仕組である。

観光ナシ狩り
の素朴な味
平 佐藤 修三

勿来、関田保衛所も加え、勿来消防団、勿来土木事務所関係の協力を得て道路標識の点検調査を行う。

「おもしろい」
「おもしろい」
「おもしろい」

あすの運勢
小川 石湖

映画案内
シノシノ節(七・五四)新・団地(17日)

急募
男子洋菓子経験者 1名
梅月堂
常務湯本町三画 電話42-2403

急募
男子社員募集
三和フレッシャー社
常務湯本町三画 電話42-2403

東北土地開発
いわき支店
平字白銀町
電話23-1188・1189・2677