

明日、いわき市長選挙

夕刊
いわき民報

いわき市平字田町63ノ7
いわき民報社
振替口座(郡山)4024
電話 0246 1666
0246 3580
0246 2380
0246 2909

木材の百貨店
内外装用新素材
なんでもそろそろ
株式会社 丸一材木店

あすは投票日和
小名浜測候所が託宣
小名浜測候所の観測によれば、投票日(明日)は、風も強く、雨の多い朝から曇り、二十八日は遅い朝から恵まれ、天気は、曇りが晴れという。九時過ぎになりそう。

予断ゆるさぬ大接戦

11時ころ当落判明か

開票7時から12カ所で

「実績か」「新風か」混戦の模様を加えて保守、革新の戦線を争ってきたいわき市長選挙は、いよいよ二十九日午前七時から午後六時まで、市内百六十七投票所で約十二万五千有権者の審判を受ける。現市長大和田弥一氏と前民社党代議士田畑金次氏(のり)の一騎打ちが最後まで双方激しく、互角のままつれ込んだ。投票率は八五・九〇と高められているが、この投票率が開票で影響するほどの僅差。開票は十二時午後七時から行われるが、中選挙区は同日午後十一時過ぎを期して行われる。



不在者投票
六二五五人
前回の二倍強
いわき市選挙管理委員会調べによると、二十七日までの不在者投票数は六千二百五十五人(男三千七百九十八人、女千四百八十八人)だった。これは前回の三千二百一十二倍強に当たる。地区別では次の通り。
▼平一、六四三・磐城九三三・勿来八九七・菅野六一九・内郷七八五・四倉四一四・遠野九八八・小川一一八・好間二七四・三和九五・田八五七・川前六三三・久之浜・大久三三二



自民党支援、市民連合を持つ現市長大和田弥一氏が二期八年間の実績の上で「明るく豊かな住みやすいまちづくり」の完成を掲げて三選をめざせば、社会・共産・民社三党推薦、公明党独自支援、市民の会の民社党前代議士田畑金次氏(のり)が市民参加の新しい「最後五分間」とカンパル陣営の留守部隊の大和田選挙事務所に田畑選挙事務所

HOYA パワラス II
メガネの南山
小名浜店・植田店
HOYA パワラス II
メガネの南山
小名浜店・植田店
HOYA パワラス II

本日10ページ
「関係記事2・8面に」
「最後の五分間」とカンパル陣営の留守部隊の大和田選挙事務所に田畑選挙事務所

「泥棒にも良心はあるらしい。平明で盗まれた九万円が、前非を悔いる手紙と一緒に平野長へ返送されて来た。盗まれた人は東京に住む四十歳の女性。トラの子の盗石代を持って彼等に届ける途中だった。罪をにくんで人をにくまず、犯人を改心させたのは良心の現れである。」
「戦じかたいわき市長選挙も今夜限り終わった。戦いすんで目が覚めて……。あは笑うも泣くも市民の厳正な審判を静かに待つだけである。それにしてもしんがたのは、保守激突で後にシロを染めたいものか、とついでついで。お互いに同じ市民、何をシロ染めが必要があるのか。保守、革新も、こんど選挙でいいかに「いわき」を良くするのをお話して来たハズ。どちらも郷土を愛する心情の故にハッスルしたのではないか。

身の上相談
鑑定
線日 一日・十五日
第一級鑑定師
商売・事業・人事・百景
本行寺内
平野片寄
平野片寄
電話 34-2771

六段最中のところ
一粒 一粒えらび
ぬかれた北海小豆 (あずき)
六段本舗 平風
いわき市平駅前 電話 74-2509
工場 電話 74-8950
●平野ビル店 ●イトーヨーカドー店 ●鉄道弘済会元店 ●ハワイアンセンター元店

勝った、勝ったと保革両陣営

激突で強気の皮算用

投票率が90%を見込む

保革一騎打ちのいわき市長選の投票は、十九日の告示以来、市街地に、農村部に激しい舌戦を展開してきた両陣営は、互いの強弱のままだと見られてきた。市選本部は、告示後、市選本部の選対本部では最後の選対本部も終わり、あとは市民の審判を待つだけと強気の構え。

大和田候補選事務所責任者 候補の市民の会事務局長藤原和郎(大和田)とそれと強気の票算木末氏(市選本部)は「政策を断り、市選本部は、互いの強弱のままだと見られてきた。市選本部は、告示後、市選本部の選対本部も終わり、あとは市民の審判を待つだけと強気の構え。」

大和田陣営 12万票は頂き

あくまで市民の生活に重点をおく。政策を断り、市選本部は、互いの強弱のままだと見られてきた。市選本部は、告示後、市選本部の選対本部も終わり、あとは市民の審判を待つだけと強気の構え。

田畑陣営 13万票は確実

明の夜、いわきをくく。四、五、選挙、小川、三和、田人。市選本部は、告示後、市選本部の選対本部も終わり、あとは市民の審判を待つだけと強気の構え。

違反警告166件、18人に

第一回市長選の3倍弱。市選本部は、告示後、市選本部の選対本部も終わり、あとは市民の審判を待つだけと強気の構え。

「市選本部」を設ける。市選本部は、告示後、市選本部の選対本部も終わり、あとは市民の審判を待つだけと強気の構え。

湯本一 12年ぶり優勝

雨のなか、中学駅伝競う

いわき市立中学校体育連盟主催の第二十四回いわき市立中学校駅伝競走大会は、二十八日午前九時半、市立陸上競技場メーソンドーム前をスタートして行われた。



日本画壇の巨匠、林武氏(独立美術員)をはじめ中村直人、鈴木清、新入画壇の作品を一堂に集めた「日本の洋画展」は、本社

人気呼ぶ 洋画 秀作展 30日まで大黒屋デパート。日本画壇の巨匠、林武氏(独立美術員)をはじめ中村直人、鈴木清、新入画壇の作品を一堂に集めた「日本の洋画展」は、本社

秋まき球根。平ローターアクトクラブが秋まき球根の植え込み作業を行いました。公園を飾るという目的で、会員が過半数を占め、手入れなどをする。

天気予報 玉手提供。【小名浜】西よりの風、曇り時々晴。【今夜】西よりの風、曇り時々晴。

矢内秀幸建築設計室。いわき市平北白土字栗谷町一〇四二。TEL: 246-232105

草も木も花のうち。見ると人の心。花は人の心を映し出す。秋を告げる花のうちは、秋の心を映し出す。

株、番石、北沢などの買収。高松、北沢などの買収。株、番石、北沢などの買収。

近世と伝統 新装の印章店。創業70年 印章の「ワタビキ」。平駅前大通り 電話2411

花乃木
いわき市平北白土字栗谷町一〇四二
電話 246-232105

建築設計・監理
矢内秀幸建築設計室
いわき市平北白土字栗谷町一〇四二
TEL: 246-232105

牛舎 朝鮮料理講座
22
牛舎 朝鮮料理
平字白銀町10 TEL: 22-1055

越
香蘭牌は本場の本当の味です。
シニヤイ(ニコ入り) 三三〇円
シニヤイ(ニコ入り) 二八〇円

主婦にもできる 食品添加剂の ハムなどの発色剤

ハムなどの発色剤は、ハム・ソーセージなどに用いられる発色剤として、ヘモリンなどの血液たんぱく質を原料として合成されるものである。

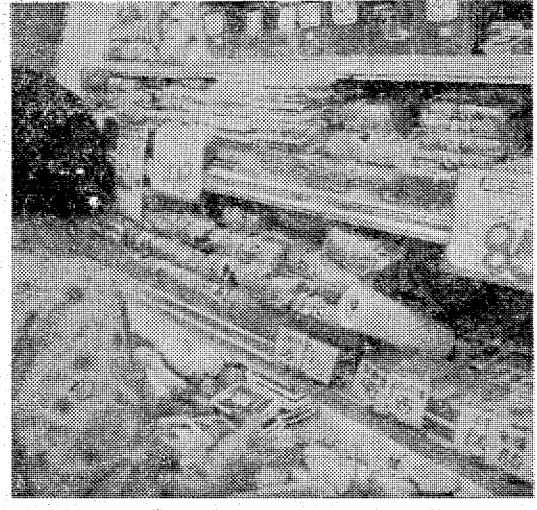

ハム・ソーセージ製造工程の一環として、ハム・ソーセージの表面に発色剤を塗布する作業が行われる。

大会新14、タイ2記録

好間地区小学校陸上



好間地区小学校体育会(主催)による大会新14、タイ2の記録が樹立された。

好間地区小学校体育会(主催)による大会新14、タイ2の記録が樹立された。成績は次の通り。

Table with 4 columns: 種別 (Category), 記録 (Record), 選手 (Athlete), 所属 (Affiliation). Lists various relay and individual race records.

Table with 4 columns: 種別 (Category), 記録 (Record), 選手 (Athlete), 所属 (Affiliation). Lists records for 100m, 200m, 400m, 800m, 1000m, 1500m, 2000m, 3000m, 5000m, 10000m, 20000m, 30000m, 50000m, 100000m.

いわざ球友会野球. 月々に見る月... 100頁 月々に見る月... 100頁

いわざ球友会野球. 月々に見る月... 100頁 月々に見る月... 100頁

Secrets (秘境) section featuring an illustration of a man and woman at a desk, with text by 半村 良作 (Ryosaku Yamanaka) and 小松 完好 (Koizumi Kyo).

Large advertisement for 'お月見だんご' (Moon-viewing Dumplings) with a full moon illustration and promotional text. Price: 1 group of 15 pieces for 300 yen.

NHKテレビ

- 6・05 歌はともだち ネットワークNHK<各地を結ぶ>けさの東北...
7・00 ニュース▽海外の話題 ナイター「中日対巨人」=中止の時=7:30...
9・30 ニュース▽ニュース解説

NHK教育

- 6・00 ☆テレビスポーツ教室<陸上競技>〜跳躍のトレーニング〜
7・00 技能講座=テレビジョン技術「色同期回路」
8・00 教育特集「五木・五家荘」〜ひとつの山村史〜

NHKテレビ

- 6・00 レッツゴーヤング〜チーム歌合戦〜秀樹対アグネス〜
7・00 ふるさとのアルバム ニュース
8・00 お笑いオンステージ〜月夜の兄弟〜植木等

NHK教育

- 6・00 ☆若い広場<ドコロウキヤガラ>秋田大岡村村セザミストリート「モローの汚れた手」
7・00 ☆教育特集「中国文化の底流」科学と官僚制
9・00 ☆通信高校講座 数学I「平方根の計算」

福島テレビ

- 6・00 アルプスの少女ハイジ「新しい家」
7・00 グレートマジンガー お笑い頭の体操 森田日記 高島忠夫 常田富士男 小野ヤスシ
8・00 8時だヨ!全員集合 北高三郎 ちあきなおみ 西城秀樹 ほか

福島中央テレビ

- 6・00 時間だよ!アイドル登場 西城秀樹 山口百恵 安西マリヤ ほか
7・00 クイズ・チェック!NOW 挑戦!「沖繩の怪奇・底無し沼の謎」
8・00 全日本プロレス中継 「となりのとなり」

福島テレビ

- 5・30 ヨイショ「絶対いらないよ!」瀧美清 永六輔 松原智恵子
6・30 ニュースコープ
7・00 進め!フリンガー5 森田健作 あいさき進也 ポビーズ ほか

福島中央テレビ

- 6・00 笑点
40 スター登場HOT歌謡曲
7・00 全日本歌謡選手権 ゲスト=森島子 侍ジャイアンツ「激突!」<最終回>
8・00 「われら青春」<最終回>中村雅俊 島田陽子 ほか

今夜の番組

NHK第1

- 6・05 語曲・狂言〜観世流〜
7・00 ニュース▽ニュース解説▽ニュース特集
8・05 人生読本「無慮と愛」
15 趣味の手帳「うまい米ますまい米」
30 健康百話 ガンの転移

NHK第2

- 6・00 定時制高校「ホームルームの話題」<ここに学ぶ>
45 英語会話
7・00 カレントトピックスNOW
15 統基礎英語
30 イングリッシュアワー「想い出の映画音楽」

NHK第1

- 6・05 ラジオリサイタル「クラリネット・ソナタ」「重慶色の髪の子」
7・00 ニュース▽ニュース解説
25 政治討論会
8・25 上方演芸会「漫才」ほか

NHK第2

- 6・00 通信高校講座 地理B 現代国語(2) 現代国語(3)
7・00 精神薄弱児のためにイングリッシュアワー「辞書編纂50年」
8・00 通信高校講座 音楽I 保健・体育 数学I

ラジオ福島

- 6・00 ニュースハイライト ナイター「中日対巨人」=中止の時=6:25
7:00 歌謡大全集〜アラカルト「ライバル」〜中条きよし 和田アサキ 美川憲一ほか
8:00 森島子特集〜同級生 せんせい 夕顔の雨ほか
9:10 MUランデブー
20 ミュージック・トゥナイト
55 ニューボイスコーナー
10:00 僕もスター私もスター ヤング歌謡ボックス
11:00 土曜ノンダングイラン

F M放送

- 6・00 日本の民謡▽今月の民謡「木更津基句」
7・00 ニュース
15 ☆音楽ホール〜サウンド・スペシャル〜「ラフォー・カムバック・トゥー・ミー」ほか
8:05 ☆NHKシンフォニーホール(チェロ協奏曲、悲劇)〜トリス〜
9:00 ☆FMコンサート<ミュージカルへの招待>=ゴッドスペル=
10:00 ニュース
20 芸術展覧「音楽時評」
11:05 音楽夜話<カヴァルリ>の再発見〜河田恵子朗読「山村喜鳥詩集」

ラジオ福島

- 6・00 こちら情報センター ナイター「巨人〜中日」=中止の時=6:25
7:00 ナイタージョッキー 7:00 歌謡アラカルト<プロ野球御当所ソング>神田川ほか
8:00 <トワ・エ・モア特集> 或る日突然「美しい眼」ほか
9:10 ミュージック・トゥナイト
40 明日をつくる中小企業 レコードアワー
30 ヤングタウン
11:00 世の光
30 新生アワー
55 ニュース

F M放送

- 6・00 リクエストコーナー 話一石田豊
7・00 ニュース
15 ☆軽音楽の手帳「ゲット・レディー」「レット・イット・グロウ」「マザレンス・テルドレン」
8:00 ☆音楽のおくりもの 歌劇「ウインザー」の陽気な女房たちニコライ
9:00 ☆FMコンサート<ラテンタイム>〜ラテン音楽入門〜
10:00 ニュース
20 ☆現代の音楽「野鳥三郎」のうちから
11:05 名曲のたのしみ

となりのとなり 第一回
「となりのとなり」の主人公、小島桂樹は、十数年ぶりに帰郷して来た。...

水前寺清子 人生いっぽんとして
昭和三十九年「涙を抱いた夜」以来、一貫して「はじき」で歌う水前寺清子。...

ききもの
NHKシンフォニーホール
今夜は、去る六月、NHKホールでの演奏から、現代日本の作曲者。...

勸哭
NHK・夜8:00
幕府の長州攻め、負けてはかたき。...

はなわ 74-4116
プラスチック看板・屋外広告看板・美術工芸看板一般
工場/いわき市平字童子町3の1 代表 堀 栄二

ゆびわ 加工修理
貴金属 宝石 専門店 高根沢
平字中町18(竹林病院前) TEL:74-6726

清司 壽司
出前敏速
平字中町18(竹林病院前) TEL:23-7158

源吉
(無漂白)
株式会社 志賀四郎商店
いわき市平字童子町11 電話(39)3500代

豪華な大ホールで
結婚披露宴会を
ホテルまるいち
平字本町三画 電話(39)766代

久保田着装教室
*入学随時
平・白銀町丸高ビル1F 電話(25)274

秋の二婚は
新館大ホールは180名様
中ホールは100名様
総合結婚式場 内郷会館
いわき市内郷駅前 電話26-3161代

時代を先取り郊外寝具セゾン

SATURDAY 談話室



「郊外の大型店舗は 初めてのケースで その成果が注目されている」と画期的な事業に熱意を燃やす鶴沼社長

社長さん

(株)ふくたや社長

鶴沼 朗 氏

いま、鹿島街道(平土川字長尾)に寝具センターが建設中、十一月下旬オープンの予定である。

「これは、二代目を継いだ鶴沼さんが、好きなワイルドファッションぶっつけの断り、二代をかいた画期的な事業。」

「昨年六月、欧州視察したのがきっかけで」と鶴沼さんは表情を和らげて、事業の全容について話した。

「視察して、もっとも驚いた印象を受けたのは、イングランドの商店街の在り方。モーターゼンションが繁華しており、ショッピングセンターは郊外へ。そして、千台も収容する駐車場が揃って、土、日曜日には家族であつて車で郊外へショッピング。一週間にわたって、買物の心がからず、ショッピングを楽しむという、どうも不思議な感じがする。」

「帰国後、いわきの場合について考えてみました。市内の車保有台数が四・五七万人に上り、大体一世帯一台近くになる。保有率が比較的高いのは、比較的都会の特殊な条件、車が市民の足として欠かれないものがある。これからは、モーターゼンションが急速に発達するであろう。そうすれば郊外、大体一世帯一台近くになる。五千八百十八・二平方メートル(五百五十坪)の鉄骨二階建て。階下が九百九十九・七平方メートル(三百坪)の店舗、二階が管理室と倉庫、四十台程度の駐車場の設備を備える。」

欧州視察がきっかけ 業界注視・11月オープン

「業界で大型店舗(三百坪以上)を建設するのは、初めてです。上七ヶ浜町の鹿島街道市街と、結果として、この店舗の開設が、郊外の発展のきっかけとなる。まず、その成果は注目されています。業界が注目されている人です。」

「視察して、初めて聞いた話で、ヨーロッパでは、大規模の店舗が、大抵の代表的な業態である。特に、三層階級の店舗、西川チェーンにも加盟、お風呂(バス)を立ててあります。あとは経営に余力が豊富です。現実には、きついです。絵に描いた餅(おぼろ)でも、いいか、いいか。」

「から」を方々へ話を続け、あつたのは、大正の初頭年代が平・四町目で創業。昭和三年、現在の平・二町目に移った。鶴沼さんは、その次男で、十四年、平商卒業後、東京・池袋のキンカ堂(衣料品店)で二年間、野村社長(野村の指導)で経営を学んだ。社長のお氣に入りに、モロロイ(毛織物)をすすめたが、長男(鶴沼)に譲渡した。十六年、軍隊に入り、中支へ行つたが、野戦倉庫勤務で、銃持(マシンガン)を持ち、米と糧食の「よやく」(補給)が、「と」(運搬)している。事業については、復員後の二十三年、「個人経営」を伸ばした。二十七年、株式会社と同時に製菓工場を設立、専務に就任、三十九年に日立支店開業、四十五年、本店の改築を、手配り経営者として店を伸ばし、文字通り社長(父)の片腕となつて活躍。この七月、先代が高齢(八十四歳)で引退、二代目を継いだ。鶴沼さんでも、お風呂(バス)を手配り半面、決断の人は、あつた。

「メモ帳」
大正十年、いわき市平字四町目生まれ。三歳、四人きょうだい(男二人、女二人)の長男。
家業を継ぐため、平商に学び、卒業後、二年の修業、軍隊生活を経て家業に入った。
二十一年、(株)あかつちで設立、専務に就任。
製菓の知識がなく、高い買い物を買った。二カ年経験がある。経験に支えられた。経験と知識を、それによって、さらさらと家業(製菓)に入った。家族は、妻子夫人と二男三女、趣味、タテセロという。

登山用具<各種>豊富入荷!

◎長心的なスポーツ用品の店

遠藤運動具店

平・中町(大黒屋デパート前)
TEL・0339108134

たん焼きと季節料理

すの木

いわき市平・ひかり座前・電話74-8485

金融と質・電話売買

担保貸付 保証貸付
信用貸付 手形割引

勿来商事

平・菱川町 電話(0246) 5498

写真 大型引き出し 迫力が違います!

正映堂写真店

内郷駅前 TEL・26-2068

うなぎ 柳川 鯉料理

うなよし

常盤湯本駅前(商業団地) TEL・(43)5676

鍋料理 牛鍋料理 鍋料理 定食

遠近出前致します

TEL・(43)5676

仏壇仏具

橋本屋

平・新川町1 五町目バス停わき 電話74-3948

ご存知ですか

中国料理専門店として大好評を頂いております。まことにありがとうございます。一品・卓料理のほか一般お食事用として新しく安くて大変おいしい定食を始めました。

- 中華風ジャンボカツ定食.....700円
特大豚ロースカツ、ザーサイ、スープ、白飯大盛
- 中華風焼肉定食.....600円
豚ロース焼肉、ザーサイ、スープ、中華サラダ、白飯
- 中華風炒飯定食.....450円
ハム、肉、カニ炒めご飯、ザーサイ、からし昆布、スープ
- 中華風かにたま定食.....500円
かにたま、ザーサイ、スープ、白飯

新発売

郊外飯店 **杭州**

鹿島街道 電話58-4025・3930

Polaroid's new SX-70.

もう「改革」ではありません。ポラロイドの「究明」です。

カメラの伊勢丹

ポラロイドの店

小名浜ショッピング2階 電話04280
小名浜・古湊店 電話05250・02404

住宅建築の相談は

建築設計 住宅コンサルタント

鈴広建設

いわき市平土川一丁目(0246)3300

Hawaiian Center

提供・鈴屋

常盤ハワイアンセンター

■ショーのご案内■

- 9月29日(日) 目ん無(千鳥)
- 10月6日(日) 大川(栄策)
- 10月13日(日) ロロエのきずあと
- 10月20日(日) 黛(シユン)
- 10月27日(日) 旅の夜風
- 11月3日(日) 霧島(昇)
- 11月10日(日) 本郷(直樹)
- 11月17日(日) しのかま(まゆみ)

歌と踊りで 楽しさいっぱい

盗んだ9万円を犯人が返送

前非を悔い平駅長へ トラの子 の墓石代 夢かと彼岸の帰省客

【本報いわき27日通信】 前日、平駅長に盗んだ9万円の墓石代を返した。平駅長は「夢かと彼岸の帰省客」のトラの子の墓石代を盗んだ。平駅長は「夢かと彼岸の帰省客」のトラの子の墓石代を盗んだ。平駅長は「夢かと彼岸の帰省客」のトラの子の墓石代を盗んだ。

平駅長は「夢かと彼岸の帰省客」のトラの子の墓石代を盗んだ。平駅長は「夢かと彼岸の帰省客」のトラの子の墓石代を盗んだ。平駅長は「夢かと彼岸の帰省客」のトラの子の墓石代を盗んだ。



平駅長

平駅長は「夢かと彼岸の帰省客」のトラの子の墓石代を盗んだ。平駅長は「夢かと彼岸の帰省客」のトラの子の墓石代を盗んだ。平駅長は「夢かと彼岸の帰省客」のトラの子の墓石代を盗んだ。

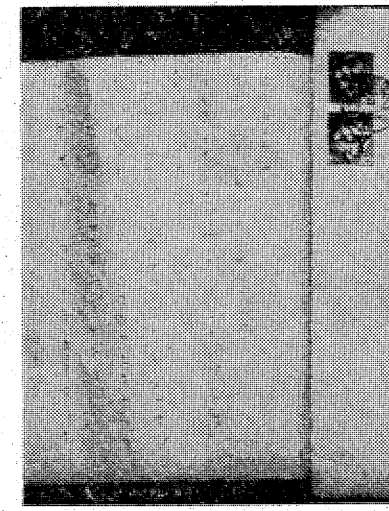

平駅長に返された9万円

死亡の半数お年寄り

交通事故を分析・指導

【月別】二ヶ月が最悪で七件、三ヶ月が最悪で七件、四ヶ月が最悪で七件、五ヶ月が最悪で七件、六ヶ月が最悪で七件、七ヶ月が最悪で七件、八ヶ月が最悪で七件、九ヶ月が最悪で七件、十月が最悪で七件、十一月が最悪で七件、十二月が最悪で七件。

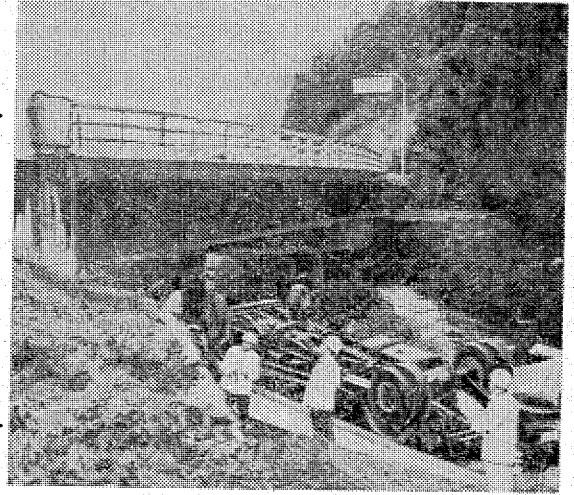

【止】止り道の交通事故

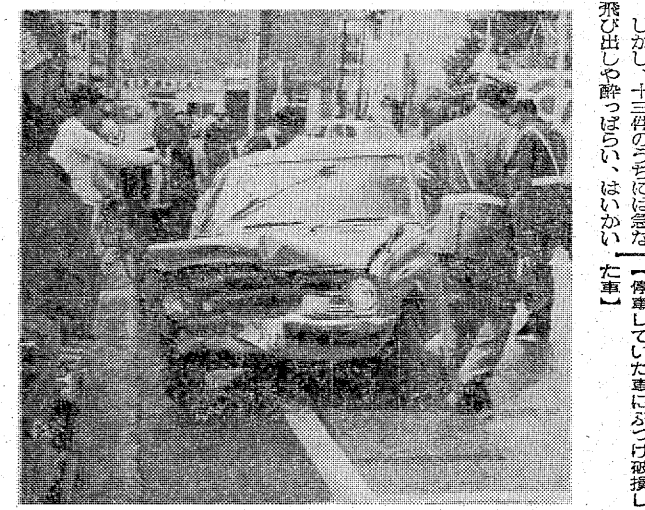

【原因別】なんともいえないものが多い。原因不明の交通事故は全体の七割を占めている。原因不明の交通事故は全体の七割を占めている。原因不明の交通事故は全体の七割を占めている。

発生	死者	傷者
いわき	2件	3人
中央	1件	0人
東	1件	0人
南	1件	0人
北	1件	0人
西	1件	0人
東	1件	0人
南	1件	0人
北	1件	0人
西	1件	0人

「設計からメンテナンスまで」北関東はご満足いただけます

北関東空調工業は冷暖房空調設備近代化の課題と取り組み三菱重工および系列親会社、新菱冷熱工業の歴史と技術を背景に最新の情報・技術・製品で設計の段階からメンテナンスにいたるまでご要望におこたえます。お客様にお納めした製品、システムについては巡回サービス、保守・点検に当初の計画をご満足いただけるよう常にきめ細かなサービス態勢を整備いたしております。家庭用空調からビル空調まであらゆる空調設備は「設計からメンテナンスまで」北関東空調工業におまかせ下さい。

三菱重工認定特約店（三菱重工ヒーターエアコン・三菱ダイアパッケージ・三菱ダイアチリングユニット・三菱ダイアクーリングタワー他各種）

北関東空調工業株式会社

本社 いわき市平字柳町3 TEL・23-3471（代） 郡山営業所 C0249）38-7171（代） 仙台営業所（0222）73-0013

読者の声

人はいくらでも必要なのは... 田舎の生活... 田舎の生活は... 田舎の生活は... 田舎の生活は...

消えゆく都市 周辺の純農家

平吉沢 二郎... 先祖伝来の田畑は、野でも草り... 田舎の生活は... 田舎の生活は...

会と催し

- 【平市民会館】いわき市長選挙投票... 【平市民会館】いわき市長選挙投票... 【平市民会館】いわき市長選挙投票...

市況

- 【小名浜】サンマ船八隻... 【小名浜】サンマ船八隻... 【小名浜】サンマ船八隻...

投票しない

平吉沢 二郎... 投票しない... 投票しない... 投票しない... 投票しない...

野

- 【野】... 【野】... 【野】... 【野】... 【野】...

あすの運勢

あすの運勢... 九月二十九日(日)先... 九月二十九日(日)先... 九月二十九日(日)先...

映画案内

- 【映画案内】... 【映画案内】... 【映画案内】... 【映画案内】...

果物

- 【果物】... 【果物】... 【果物】... 【果物】...

いわき民報 案内

いわき民報 案内... 本紙の発行所... 本紙の発行所... 本紙の発行所...

家

家... 高層アパート... 高層アパート... 高層アパート...

雑

雑... 貸ガレージ... 貸ガレージ... 貸ガレージ...

急募

急募... ウェイトレス 2名... ウェイトレス 2名... ウェイトレス 2名...

急募

急募... フロント係 1名... フロント係 1名... フロント係 1名...

急募

急募... 男子洋菓子経験者 1名... 男子洋菓子経験者 1名... 男子洋菓子経験者 1名...

急募

急募... 調理師見習 若干名... 調理師見習 若干名... 調理師見習 若干名...

急募

急募... 運転指導員 3名... 運転指導員 3名... 運転指導員 3名...

急募

急募... 男女社員 求む... 男女社員 求む... 男女社員 求む...

急募

急募... コンパヤベルト エンドレス作業員 1名... コンパヤベルト エンドレス作業員 1名... コンパヤベルト エンドレス作業員 1名...

急募

急募... 三陽自動車学校... 三陽自動車学校... 三陽自動車学校...

急募

急募... 高級クラブ 薊... 高級クラブ 薊... 高級クラブ 薊...

急募

急募... 男子社員募集... 男子社員募集... 男子社員募集...

急募

急募... 代理店募集... 代理店募集... 代理店募集...

急募

急募... 盛況御礼... 盛況御礼... 盛況御礼...

急募

急募... ご婚礼家具・漆器... ご婚礼家具・漆器... ご婚礼家具・漆器...

急募

急募... 特殊肥料 グリーン堆肥... 特殊肥料 グリーン堆肥... 特殊肥料 グリーン堆肥...

急募

急募... 月収10万円... 月収10万円... 月収10万円...