

夕刊
いわき民報

いわき市平字田町63ノ7
いわき民報社
 振替口座(郡山)4028
 本社 0246 21666
 支社 0246 23560
 支社 0246 22380
 支社 0246 22903

本格的な
 呉服専門店
かみや
 平・二電三三〇一

生沢朗水墨画展
 12日まで大黒屋
 生沢朗水墨画展が七百から十二日まで、大黒屋(平)ト六階に追ったが、作中「上野」も題材が広く豊か、円熟の画意をみせている。「推奨」して

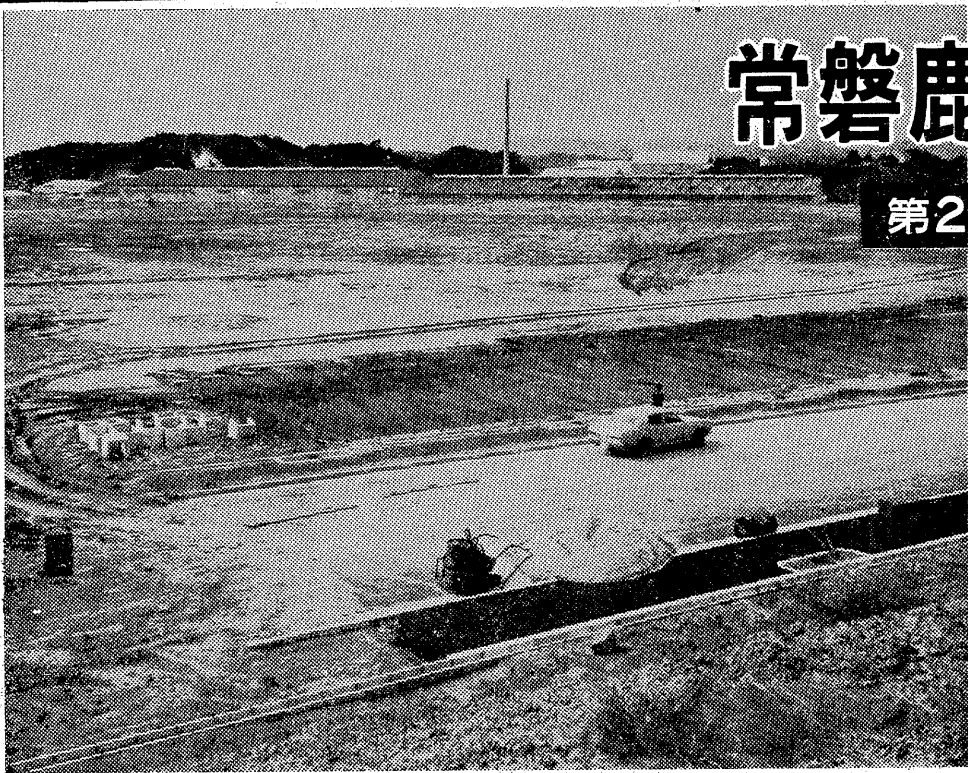

常磐鹿島工業団地

第2期造成工事が完成

一月から進出企業を公募

優遇措置に32社照会

不況下に引つ張りダコ?

臨海の大動脈工業団地と肩を並べる常磐鹿島工業団地の第二期工事造成事業が完成したので、工業再配置・産地地域振興公団常磐支所は、一月初めから進出企業を公募する。

工業出荷額は510億円

51年10月に全工事終了

傾斜した石灰産産が閉山、その鉱区を活用して鉱業に代わる工業を盛んにしようというのが、常磐鹿島工業団地の造成、常磐鹿島本駅から二・五時、6号国道から東に五百メートル、小名浜線沿いに、その東端は平、小名浜線の鹿島街道に通ずる交通利便もよく、ここに公害のない内陸型工業団地を形成させ、最終従業員五千三百人を見込んだ。

その第一期工事は四十六、七両年度に八億七千万円を投じて三十二社から問い合わせが来て、二、三期造成区】

古河電池や紀州木材

大手からも問い合わせ

同振興公団は第二期造成区の進出企業に対し、一月中ごろから二十日間公募するべく準備を進め、古河電池や紀州木材といった大手を始め、三十二社から問い合わせが来て、二、三期造成区】

美しく早く。
 カラープリント
 カメラ月販
 カラープリント
カンカメラ店
 平・中町14 電話74-7557
 イトーヨーカドー1F・3Fのカメラのブランドもお引き立て下さい

設備投資がアップの不況だが、工業再配置法などによる補助金、低利融資などの優遇措置があること、照会するに三十二社とどう引張りダコ。同公団では十二月から引き続き第三期事業に移り、四期事業の終わる五十二年十月末には、公園など環境を整った緑の一大工業団地が出来る。同団地の工業出荷額は五百億円を見込んでい

停電で横写電停止

市自動 常磐12日、小川18・21日

同団地は日本列島改造による遠距離の地方分散をねらった工業再配置法に基づき誘導指定地区。

送電線工事による停電のため、近く常磐、小川両支所の横写電送機が一時的にストップする。

いわき市市民課の話など、横写電送がストップするのは常磐支所が十二日午前九時から午後三時半まで、小川支所が十八日午前九時から午後五時までの二回。

このため、市では本庁と同支所に公用車を一台ずつ配置、交互に横写電送の申請を交付を代行することになっているが、「できれば横写電送も住民の生活に支障を来す場合、電話で対応し、

信用あるブランド
アマヒラ
 行き届いた設計で
 高く評価されています
 福島県浜通り代理店
救金庫
 平谷川瀬 電話74-2631・3352

本日12ページ

市内各商店街の年末大売り出しが、いよいよ始まり。堅く昨年より一〇％強は確保したいと、大型ホースをねらった商戦である。平は「現金」で、常磐、勿来は「歌舞伎」で客を集めようという戦法だ。不況の中にあつて、商店街もたならぬ決意でこの年末に臨むところが、庶民のサイフはピンと相違ないようだ。むかし物価上昇で既に昨年同様に取り扱が、金額は商品によってピンと伸びるのが数少ない。

朝晩の冷え込みがきびしくなつた。小名浜測候所の調べでは、きのうの最高気温は平年より二・二度低く、最低気温は平年より一・一度高い。いよいよ晩秋から初冬へ季節が大きく変わりつつある。きょうは、物価上昇で庶民は冬を前に心細い思いだが、いまだ石油も使用が来ない。そのムクンが来た。そういえば、明日は晴るかも定かである。

EXPO'75
 沖繩海洋博

沖繩の美しい海を舞台に 世界で初めての海洋博覧会が開かれます

沖繩海洋博見学報徳観光団 (計1,500名 各組50名)
 期間 昭和50年7月～昭和51年1月

予定月日	3泊4日		
7月	25日	26日	
8月	1日	2日	9日 10日 14日 16日 21日
9月	5日	13日	20日 25日
10月	3日	8日	19日 24日
11月	1日	7日	9日 15日 21日 22日
12月	5日	6日	12日 31日
1月	3日	12日	14日

★お申し込み次第当社係員へ説明申し上げます

運輸大臣登録一般第150号・国際旅行業協会会員
 株式会社 力行会

報徳観光

本社・営業所 いわき市内御蔵町八合31 電話(平)26-1197代
 営業所一仙台から静岡まで11営業所のネットワーク

NHKテレビ

Table with 2 columns: Time and Program Name. Includes 'あなたに挑戦', 'ニュース', 'スポーツライト'.

NHK教育

Table with 2 columns: Time and Program Name. Includes 'スペイン語講座', '英語会話', '中国語講座'.

福島テレビ

Table with 2 columns: Time and Program Name. Includes 'FTVレポート', '仮面ライダーX', 'あけがたの朝'.

福島中央テレビ

Table with 2 columns: Time and Program Name. Includes '新・底抜け脱線ゲーム', 'クイズタイムショック', 'あなたと選べる'.

今夜の番組

NHK第1

Table with 2 columns: Time and Program Name. Includes 'じょうずな話し方', 'ニュース', '人生読本'.

NHK第2

Table with 2 columns: Time and Program Name. Includes 'そろばん教室', 'カレントトピックスN', '英語A'.

ラジオ福島

Table with 2 columns: Time and Program Name. Includes 'ニュース ハイライト', 'ファミリースタジオ', 'MUジャストNOW'.

F M 放送

Table with 2 columns: Time and Program Name. Includes 'くらしの話題', 'ニュース', 'FMコンサート'.



水紋
有己子(岩下志麻)の精密検査の日が来た。大学の医局で有己子を診察したのは久坂北大路欣也...



久坂(北大路欣也)から診察を受ける有己子(岩下志麻)は聴診器を通して胸のうちのぞかれる思いだった



ありがとう
金吾に剣道場へ連れ出された金次郎は、治香(京家嘉子)が止めるにはつづけたため涙を流した...

お国自慢
にしひがし
北海道の米どころ、深川市の魚味、形を例に、ゲストの絵で紹介する。つづいては、当地で活躍する「北海盆唄」をステージ上の地元シンガーと大合唱。

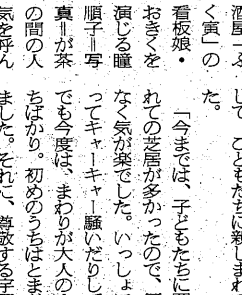

大人役への脱皮をめざす
「ふりむくな鶴吉」でおきく役の瞳順子
青香捕物帳「ふりむくな鶴吉」(金・NHK・後8:00)で、居たが、おきく役の瞳順子は...

阿蘇の女
そしてまた、年が過ぎた。赤子は三才に近づいた。久しぶりや、つづいた電話は、今も別れてから結婚したいといふ出た。言葉は、やまもあちききと響きあう。今、鈴子と別れて赤子のともだちの気持ちに、今、赤子と別れて赤子のともだちの気持ちに、今、赤子と別れて赤子のともだちの気持ちに...

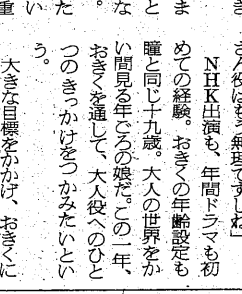

夜の王様
「夜の王様」の収録すむ
一月から放送が始まる銀河テレビ小説「夜の王様」は、この収録すむ。昭和五十年、さきほど収録を終えた第一作「青春」につづいて、第二作「夜の王様」が収録すむ。

片足の山登り
長野市に住む横田貞雄さん(四十八歳)は、若いころ、片足を失った。山に対する情熱をたもたなく、横田さんは、松葉杖を、息子さん(現在十六歳)の力を借りて、浅間、妙高、富士、白山などに登った。一人一歩の計画を立てて、慎重な行動であるだけに、踏破した時の喜びは、ひとしおだ。四十年にわたる横田さんの登山記を、三回連続で掲載。

Gパン専門店
★オリジナルブランド イーグル ★愛のジーンズ モトック
★世界のベストブランド スペンサー ★ファッションジーンズ マックイン
ジーンズショップ イーグルチェーン平店 平字五町目 TEL・23-6270

愛犬の健康食
ドッグビート
犬には犬の食事が必要です
人間と犬とはカラダのしくみが違い必要な栄養素が違います
ペットライン株式会社 福島県特約店
平鏡砲火薬店
平一町目8 TEL・74-9231

ヤングミセス・ミセスファッション
おしゅれの店
ちかうち
平店・平和通り TEL23-1611
日立店・鹿島町 TEL22-1216

レストラン ブラジル
味わってみて下さい
◇豊富なメニューで皆様をお待ちしております
若いお二人のデートの場に 奥様方の憩いの場に ビジネスでお忙しいあなたの商談の場に お気軽にご利用下さいませ
◇ご宴会のプランは洋食で……4人様から70人様までの用意がございます
◇無料駐車券進呈……お車でお食事のときは隣の田町駐車場をご利用下さいませ
コック見習 募集中
RESTAURANT BRASIL
いわき市平・田町・並木通り/いわき民報ビル2F TEL(74)2990
営業時間 AM11:00 PM8:30

味わってみて下さい
◇豊富なメニューで皆様をお待ちしております
若いお二人のデートの場に 奥様方の憩いの場に ビジネスでお忙しいあなたの商談の場に お気軽にご利用下さいませ
◇ご宴会のプランは洋食で……4人様から70人様までの用意がございます
◇無料駐車券進呈……お車でお食事のときは隣の田町駐車場をご利用下さいませ
コック見習 募集中
RESTAURANT BRASIL
いわき市平・田町・並木通り/いわき民報ビル2F TEL(74)2990
営業時間 AM11:00 PM8:30

家庭 婦人



【四季それぞれの花が、美しく咲き誇る庭園で暮らす人々の生活】

これからの季節は、屋内にこもった生活が多くなります。こうしたとき、窓辺やテーブルの上などに鉢植えがあると、なんとなく楽しいムードが生まれてよいものです。

室内に鉢植えを

花を選んで

植木鉢に花を咲かせると、つぎつぎに気分がよくなるものです。この楽しみを増やすためには、季節の花とともに、オールシーズンもの鉢も、置くようにするとよいでしょう。たとえば、菊やヒヤシンスなどの季節の花とともに、サボテンなどの観葉植物の鉢を同様に置くとうまくいきます。また、季節の花を上手に選ぶことがポイントになります。

鉢を置く場所

鉢植えは、日光を好むものが多いので、部屋のアクセサリとしても大変に便利なものです。また、あまり日当たりのよい場所には、くわいがあります。日当たりのよい、風通しのよい場所が理想的ですが、これからのシーズンには、観葉植物などは直接日光を当てない方がよいので、ガラス戸のある

季節の花と観葉植物

飾る鉢にもひとくふう

鉢植えは花を咲かせるだけでなく、鉢そのものも目につくものを選ぶことが、鉢にも美しさを必要とします。素朴な鉢は、花を引き立てる効果があります。また、これにもいろいろの型のものがあるため、より美しい型のものを選ぶとよいでしょう。

家事

ハダ着の条件

シャツは、前記ボタンが薄れ、丸首ものが多く出ていて、その丈も五分七分と短めになっています。素材としては、やはり昔からの綿メリス、アクリル繊維ものが中心です。合織(100%)ですと吸湿性が少ないので、ハダ着としては劣ります。女性のシャツもナイロンですと、着崩れしやすい傾向があります。また、帯電性があるのも嫌われています。

選ぶポイント

たまたま、汗をかきやすい人は合織のものを避けること、お年寄りには、汗を吸って乾かすのを子供なら脱着が楽なものを、なるべく気をつけるようにしたい、ものです。

秋冬のハダ着を選ぶには……

ハダ着の素材

肌着の条件としては、第一に衛生的であること、これは汗などの分泌物を吸いとる吸湿性があり、通気性、保温性の性質を持っていることです。また、ハダ着はひんぱんに洗うものだから丈夫なハダ着がよいという条件になります。近頃は、暖房が普及してきているので、若い女性にはアンダーシャツのみ、男性もスポン下を着ないという傾向があり、ハダ着も薄く短機能になっています。

誤解と迷信の打破

結婚と遺伝

知恵おくれの子 遺伝性は少なく 原因は多様

私たちは、いわき民報の「結婚と遺伝」の連載記事を通じて、結婚と遺伝の関係を理解しようとしている。結婚と遺伝は、私たちの生活に深く関与している。結婚と遺伝の関係を理解することは、私たちの生活に役立つ。結婚と遺伝の関係を理解することは、私たちの生活に役立つ。結婚と遺伝の関係を理解することは、私たちの生活に役立つ。

ご存じですか?

料金別納や後納制度も

料金別納は、切手を貼る必要がなくなり、郵便物の送料を別々に納めることができます。後納制度は、郵便物の送料を後で納めることができます。料金別納や後納制度は、郵便物の送料を別々に納めることができます。後納制度は、郵便物の送料を後で納めることができます。

皆さまの健康に医療用電解水製造装置

マイミネラー

推薦者 財団法人長寿会 理事長 医学博士 糸川 欽也

糖尿病・高血圧・低血圧・胃腸病 神経痛・便秘や肩こり・ガン等の慢性病に 活性カルシウムイオン水で驚くべき効果

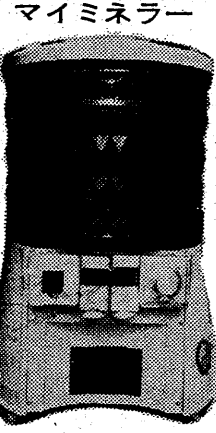

緑血球クロレラについて

食品公害に始まり環境汚染などにより、われわれの住む国土は今や正に公害列島として人体をむしばんでおられます。この事実を直視し素直な気持ちで出来るものから改善して行かねばなりません。今何が一番欠けているのか……戦後より続いた栄養過多、あるいは食品添加物などが体内に蓄積しさまざまな形で現れております。慢性病はもろろん私共の体内にまでその恐ろしい病魔となって直撃しております。排泄すること欠けておりました。均整のとれた体に代えてくる必要はありません。酸化体質・弱アルカリ性体質に転換することがすべての問題の解決なのです。

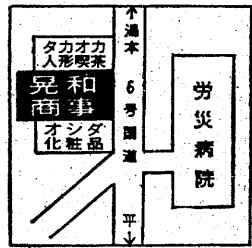

健康機器マイミネラー 発売元 晃和商事 いわき市内郷線町沼尻1-1

図書館は大もて

推理、空想科学に人気

市立図書館 貸し出し三人に一人

読書が秋から九月までの二週間は読書週間。いわき市内には、内郷、常磐、磐城の五地区に市立図書館があり、開館日には無料で閲覧、貸し出しを行っている。また、遠方に住む人などの都合で図書館に行けない人のために、昨年七月から移動図書館「いわき号」の巡回を行っている。

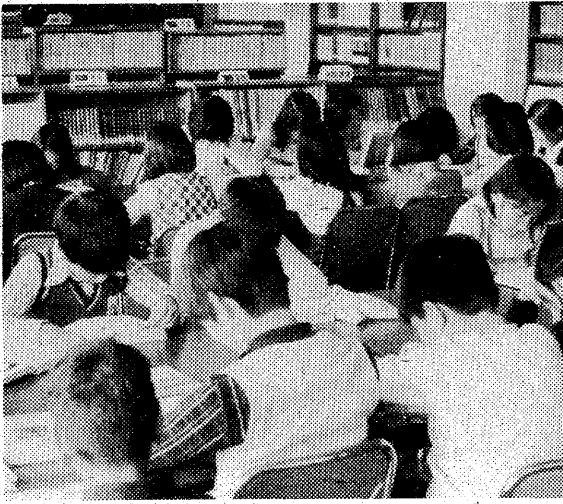

市立の場合

これら五図書館にわき号は合わせて七万七千四百七十七冊の蔵書があり、小学生をこまめに高校生、一般と多くの大人に利用され、親しまれている。

勿来は一日平均35人で最高

市教委のまとめたところによれば、今年度上半期(四月一日)の貸出利用者は児童、生徒が万五千五百三十八人、一般社会人七千八百三十八人、合計二万三千三百七十六人、一日平均千六百六十九人が借りてきた。

千五百六十人の二倍以上も利用し、三百十九冊を利用、一日平均千六百六十九冊が借りてきた。市内小・中学生の読書熱は盛んで、市内九校の小・中学校にも一各探偵ホームズなどの推理小説が貸し出しが多い。また加賀里子さんの創作童話なども人気がある。各図書館の児童生徒の利用状況をみると、

値上がりがかん

平二小に活用しているが

学 園

学校の場合

市内の各図書館に比べ、各小・中学校内にある図書館の利用状況はどうか。平二小(根本義典校長、千六百三十三人の校内図書館)を例に児童の利用状況をみると、

簡易保険局長賞入選作文

「身近にあった簡易保険」

私(平二小)は、先生から簡易保険という保険が、その働きについて聞かされては全く無知であった。しかし家に帰って母に聞くと、私の家と簡易保険とは深い関係があることがわかった。



簡易部 千佳さん

郵政省は毎年、簡易保険の重要性を広く認識してもらうため、全国の小中学生から作文を募集しているが、平二中二年簡易部千佳さんが簡易保険局長賞の栄冠を獲得した。

私(平二小)は、先生から簡易保険という保険が、その働きについて聞かされては全く無知であった。しかし家に帰って母に聞くと、私の家と簡易保険とは深い関係があることがわかった。

四年前まで、私の家は三間の小さな住宅でした。同じような住宅が十二、三軒立ち並んでいて、自然環境に恵まれたとても美しい土地にありました。私はその地をじまも愛して、またその住宅も私の幼少時代を育むの中心にわたり、時には頼もしく残っています。

私(平二小)は、先生から簡易保険という保険が、その働きについて聞かされては全く無知であった。しかし家に帰って母に聞くと、私の家と簡易保険とは深い関係があることがわかった。

私(平二小)は、先生から簡易保険という保険が、その働きについて聞かされては全く無知であった。しかし家に帰って母に聞くと、私の家と簡易保険とは深い関係があることがわかった。

年賀状の印刷はお早めにどうぞ

美しい印刷
早い納期

敏速・丁寧

大和田印刷所
大和田 幸 策
いわき市平字手堀二九 電話七〇七五

コミュニケーション
をクリエイトする

イガリ印刷

いわき市平字月見町二五 電話二八八九

株式会社 平和印刷所

いわき市平字川瀬字明治町 電話八七七六

株式会社 山崎活版所

いわき市平字三町目 電話二〇〇一

株式会社 田中印刷所

電話(54)三八七三〜どうぞ

いわき市小名浜字中明神町二の四 電話三八七三

株式会社 小野印刷所

電話(54)三八七三〜どうぞ

いわき市小名浜字中明神町二の二 電話三八三〇

株式会社 三國屋印刷所

印刷の費用は、

いわき市平字材木町 電話三三三〇

株式会社 八幡印刷株式会社

はやくてきれいがモットーの

いわき市平字旧城跡七 電話一四七二

株式会社 長瀬印刷株式会社

印刷の費用は、

いわき市小名浜字港五二 電話三八一九

ある擦れ違ひ

愚庵と道明

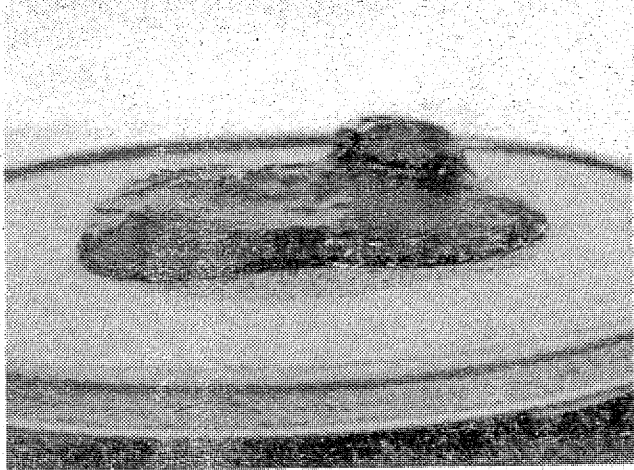

「薄磯浜」

水石遊記

この磯形石は海苔の産地。よくも心な薄身の、それでいて具合きりな薄皮の「ハラス」が右端にもあがっていた。そのまじりかたを、

「薄磯浜」の「薄」は、薄皮のハラスが右端にもあがっていた。そのまじりかたを、

「薄磯浜」の「薄」は、薄皮のハラスが右端にもあがっていた。そのまじりかたを、

「薄磯浜」の「薄」は、薄皮のハラスが右端にもあがっていた。そのまじりかたを、

「薄磯浜」の「薄」は、薄皮のハラスが右端にもあがっていた。そのまじりかたを、

「薄磯浜」の「薄」は、薄皮のハラスが右端にもあがっていた。そのまじりかたを、

「薄磯浜」の「薄」は、薄皮のハラスが右端にもあがっていた。そのまじりかたを、

「薄磯浜」の「薄」は、薄皮のハラスが右端にもあがっていた。そのまじりかたを、

「薄磯浜」の「薄」は、薄皮のハラスが右端にもあがっていた。そのまじりかたを、

「薄磯浜」の「薄」は、薄皮のハラスが右端にもあがっていた。そのまじりかたを、

「薄磯浜」の「薄」は、薄皮のハラスが右端にもあがっていた。そのまじりかたを、

道明の作楽入

門は明治14年

夢の扉は中柴先生の十年、十四年ある。湯本氏（十、十七年）は、漢詩四十五首を残して、

歴史的細長い舞台に揺られて、主眼し、実践行方について、

歴史の深部を 探ろうと……

道明 天来漢詩をよくす

歴史的 主眼的役割を實踐

技術の世紀から新しい歴史

山鳩短歌会十月作品

山鳩短歌会十月作品

- ① 昨夜遠くも、通れし跡を、感り土黒く朝の陽を受く 草野 牧笛
- ② 秋の夕べは、夕べの夕べ、三首を唱へば後の続き 松崎 晋子
- ③ 子供の歌を、おぼろげに、おぼろげに、おぼろげに 中條 実
- ④ 秋の夕べは、夕べの夕べ、三首を唱へば後の続き 松崎 晋子
- ⑤ 子供の歌を、おぼろげに、おぼろげに、おぼろげに 中條 実

技術の世紀から新しい歴史

「評」の人生のわびしさを、持った。② 感動がない。③ 類型性。④ 表現は、良いが平仮名だ。⑤ 五句目、要推敲。⑥ 下句の真実性。⑦ 安易にまとめた。⑧ 下句の愛情が、ほろろましい。⑨ 大体可。⑩ 上句の説明、もっと省略したい。⑪ 可。 (文芸記者)

歴史の深部を 探ろうと……

歴史的細長い舞台に揺られて、主眼し、実践行方について、

ユニフォーム 総合商社

石城計量社

タイラ家電

写真 正映堂写真店

大滝小児科

ART & ARCHITECTURE 高城建築創作室

金融 三協商事

写真 正映堂写真店

精神科・神経科 新田目病院

耳鼻咽喉科 大和田医院

産科・婦人科・麻酔科 山崎産科病院

内科 高久医院

佐藤産婦人科医院

カメラアイ



自家製のピーナッツ

収穫がすすむ四倉町の山間部

宮城県南端が越前北限といわれる落花生は、いわき市内でも多く栽培されていたが、いまでは減少の一途。わずかに四倉町柳生や栗木作など山間部の農家で、収穫した枝付きの落花生の乾燥風景が散見されるだけ。
この落花生は砂質の畑に五月中旬タネをまき、十月下旬から十一月初めに収穫したもので、十日間くらい天日乾燥してから結実部をき取って

種子用と加工用に保存する。加工用についても自家用で、カシのままだり、豆を取りだし塩でバターで自家製ピーナッツをつくるだけ。子どもはバターをほおぼりながら遊ばせ、胸に描きながら、きょうも秋の日をいっしょに浴びて、おはあちゃんやママと乾感のお手伝いにいっしょにけんめい。
—栗木作 橋本さん宅—

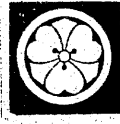

■ただ今当店東側裏通りは下水道工事中ですが当店の駐車場はご利用いただけます

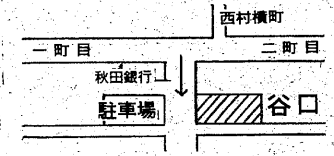

割烹 谷口

平・二丁目 電話23-0208・0209

十一月十日(第二日曜日)モデル

大撮影会

▽場所 勿来の関
▽時間 午前十時～午後三時

主催 協栄写真工房
いわき市錦町 電話〇二四六六〇二四三

犬の専門店

世界一の名犬→天然記念物秋田犬
洋犬・優秀子犬が常時在倉

交配・販売・飼育管理・犬具・薬品
血統書申請その他
なんでも当店にご相談ください



犬の総合メーカー
いわき愛犬センター
小名浜・林ノ上 電話53-2389

髪がほしがっていた

ウエーブ

トリートメント

ヘアサロン
サロ
平・四丁目 電話23-0644

老人と子供を交通事故から守りましょう

電話
⑦④ 3071
⑦④ 8434



無線車
株式会社 平タクシー

三ノボ鉛筆 藤森商会 平・かじ町 電話二二九六

あなたの職場のユニホーム

会社・病院・商店・学校・諸官公署・事業所
作業服・事務服・白衣

鈴屋

いわき市平字大町11
電話 (74) 3788
(74) 8056

直属工場 有限会社 いわき縫製 内郷高坂町 電話(26)2510

誠意と技術の店!!

修理のことなら...
...でんわでOK!

ご一報次第
直ちに参上

シャープ 東芝取扱店
高橋電化サービス
高橋幸雄
平中山字諏訪下30 TEL・22-2449
夜間専用・74-4472

より早くより美しく

シロガネドライ

サービスセンター

いわき市平字白銀町 電話六〇七四



信州戸隠・手打ちそば
むききりうどんすき
そば処 **つよ**
小名浜・梨葉一平と友里電話八二五二

へいさん

8.26.3 中島安男



鹿島カントリークラブの会員になりませんか? 鹿島の大企業デパートが本腰を入れて会員券の発行を始めた。市内には既設のゴルフ場が三あり、建設中のもを入れるとゴルフ場は十カ所にもなるが、こうした中でデパートが市外のゴルフ場の会員券を扱って注目されたことに、かくいわざるは「ゴルフ場競争時代」の幕あけである。

鹿島カントリークラブの会員になりませんか? 鹿島の大企業デパートが本腰を入れて会員券の発行を始めた。市内には既設のゴルフ場が三あり、建設中のもを入れるとゴルフ場は十カ所にもなるが、こうした中でデパートが市外のゴルフ場の会員券を扱って注目されたことに、かくいわざるは「ゴルフ場競争時代」の幕あけである。

相馬に来春オープン

鹿島カントリークラブの会員になりませんか? 鹿島の大企業デパートが本腰を入れて会員券の発行を始めた。市内には既設のゴルフ場が三あり、建設中のもを入れるとゴルフ場は十カ所にもなるが、こうした中でデパートが市外のゴルフ場の会員券を扱って注目されたことに、かくいわざるは「ゴルフ場競争時代」の幕あけである。

大黒屋デパート

開発部が企画

過当競争時代幕あけ

鹿島カントリー 浜通りの商圈強化

鹿島カントリークラブの会員になりませんか? 鹿島の大企業デパートが本腰を入れて会員券の発行を始めた。市内には既設のゴルフ場が三あり、建設中のもを入れるとゴルフ場は十カ所にもなるが、こうした中でデパートが市外のゴルフ場の会員券を扱って注目されたことに、かくいわざるは「ゴルフ場競争時代」の幕あけである。

ゴルフの会員券発売

用者はかなり増える。開発部はみている。

川前小(新妻郷)百周年記念式、司校長、百十一人は十七日午前九時から同校講堂創立百周年記念式典を開き、アトラクションなどにぎやかな祝

勿来で総合文化展

29・30日 趣味の出品物募る

いわき市の勿来地区総合文化展は、29・30日、勿来地区公民館で開かれ、趣味の出品物を募る。



青年筠軒の写真発見

めいの会田さん届ける

大須賀筠軒、平の生んだすべりた学者で、晩年のひげをのほした写真は残っているが、これとあつたのは、断髪しているが、昔の姿がわかる。この写真は、会田さんが発見したもので、めいの会田さんに届ける。

も折、大須賀筠軒の若い頃のの写真がみつかり、関係者をあつたせいで、大須賀筠軒の若い頃の写真を発見した。この写真は、会田さんが発見したもので、めいの会田さんに届ける。

磐城J.C.が戸渡分校を訪問

磐城青年会議所では、小川小戸渡分校を訪問、同地区民や分校生と交歓会を開く。同J.C.では、三年前が同分校と交流、無料診療や海の招待を行ってきた。同地区にも、毛織物、アトラクションなどにぎやかな祝

くらし随筆

中学・高校ともに進学対策に大忙しの季節である。

親も教師も一流の大学へ、一流の高校へと生徒を方向づけ、学校は一流校への入学率の高さを競って生徒の前に掲げている。

教育の再検討

猪狩 勝巳

中学教育は社会活動に適應できる、基礎教育を施すものである。基礎教育を施すものである。基礎教育を施すものである。

横断旗とボツクスを寄贈

いわき市平の白銀青年会(松崎公二会長)は、六日、市消防交通課を通じて市交通安全対策協議会に横断旗三十本、横断旗ボックス六個を寄贈した。



この写真は、会田さんが発見したもので、めいの会田さんに届ける。

すしの江戸川紅小路店

■よせなべ 一、二〇〇円

■すぎやき 一、〇〇〇円

いわき市平字田町(紅小路) 電話三六五

だれにもいえない この満足感

スナックバー はる

いわき市平字田町(紅小路) 電話三六五

第21回全国紳士服技術コンクール入賞

有限会社 高野洋服店

平・南町 TEL・74-4460

小料理 いま田

いわき市平字田町(紅小路) 電話二六一四

マッチ100年記念 謝恩券 当せん番号

●1等	下4ケタ	3662
●2等	下4ケタ	5376・4112
●3等	下4ケタ	7158・9447・1524
		5221・4604・0202
●4等	下3ケタ	534・051・085・910
●5等	下1ケタ	4・9

当せん番号は各組共通です 当せん者は至急 南町なかむらに当せん券をご持参下さい 11月10日まで それ以後は無効となります(一括受取方法をとりま)

贈答用品センター 嘉見家

平秋食業会 喫茶部会・担当者 中村

うまい寿司 楽しいふん囲気

壽司 徳

いわき市平字才樋小路 電話三九八四三三九

臨時初議会は16日

田畑市長就任あいさつ

いわき市の十一月臨時議会は十六日に開かれることが確定、九日に告示される。田畑市長が召集する初めての議会で、議案を通じて市民に市長の就任あいさつをするほか、緊急を要する条例案数件を上程する。会期は十六日の一日だけ(十七)。

弟殺しに懲役六年 求刑

近隣・同僚から減刑嘆願



去る七月十四日深夜、自宅近くで殺人に及んだとされた、いわき市在住の馬場正博(三十三)の被告求刑は六月十六日午後一時から、福島地裁いわき支部水沢支部で開かれ、検事側は懲役六年を求刑した。

居眠り運転で電柱に衝突

少年二人ケガ

七日午前五時五分、いわき市小名浜字長田(三〇)二地内県道で東河野郡川村、大十少年A君(七)と普通乗用車が道交事故の犠牲に衝突、A君の同乗少年B君(七)が頭などにそれぞれ一週間のケガ。

マチにはコート姿

朝晩の冷え込み続く

朝早くコートを着て出勤するサラリーマンの姿もチラ見られるほど、六、七の両日は冷え込み

山田町で隠居所一棟を全焼

隠居所の残り火から

七日午前零時半ごろ、いわき市山田町下郷(一)一、農家山田耕平さん(五)の隠居所から出火、木造平屋建て一棟十三平方メートルを全焼した。

明けましておめでとう

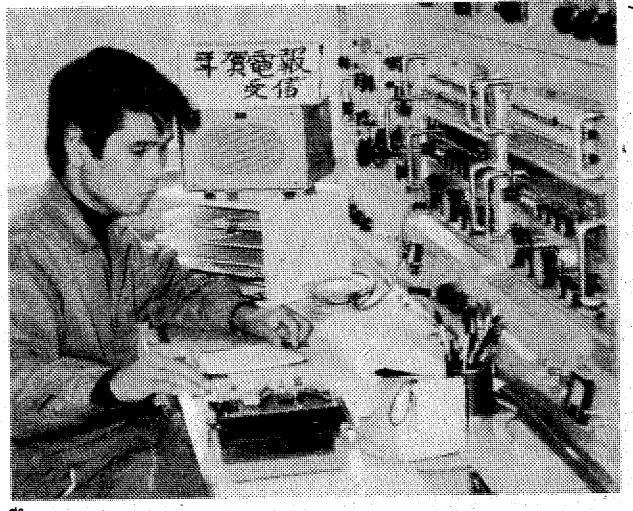

七つの海から年賀電報が続々

漁業無線局へ1千通

「明けましておめでとう」と年賀電報が早くも福島県漁業無線局(吉川正一局長)にいわき市小名浜に舞い込んでいます。

平三小のすすかけ倒れる

残る三本伐採に抵抗感

平三小のシンボルとして卒業生にも長年親しまれてきたすすかけの木が伐採されることになった。十月二十八日から一日かけての強風で、四本のすすかけのうち一本が校庭に根元から折れ、バリバリと倒れた。もしこれが北側の民家に倒れたら家屋の崩壊、人身事故にもつながって危険なため、いわき市教育委員会は残る三本を伐採しよと検討している。が、市では「運動場推進している最中に頭を痛めている」。

交通事故

発生	死者	傷者
いわき	4件	0人
中央署	4件	0人
東署	4件	0人
南署	1件	0人
北署	1件	0人
計	14件	0人

(6日・県交安企画課調べ)

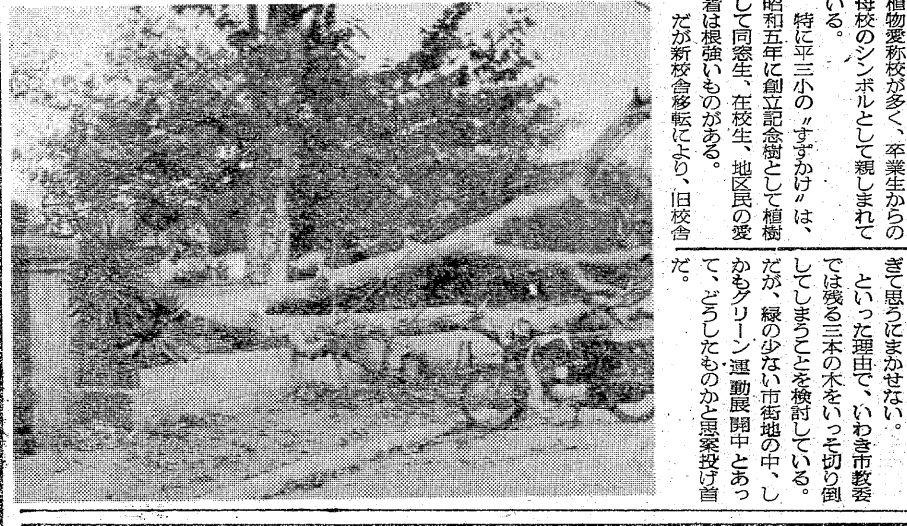

オオヒロ

オオヒロ

レストラン

三田小路・ストップインミタ3F 電22-2321

ランチタイム ¥350

