

勤労・国労のストで全面ストップし静まり返った平駅ホーム

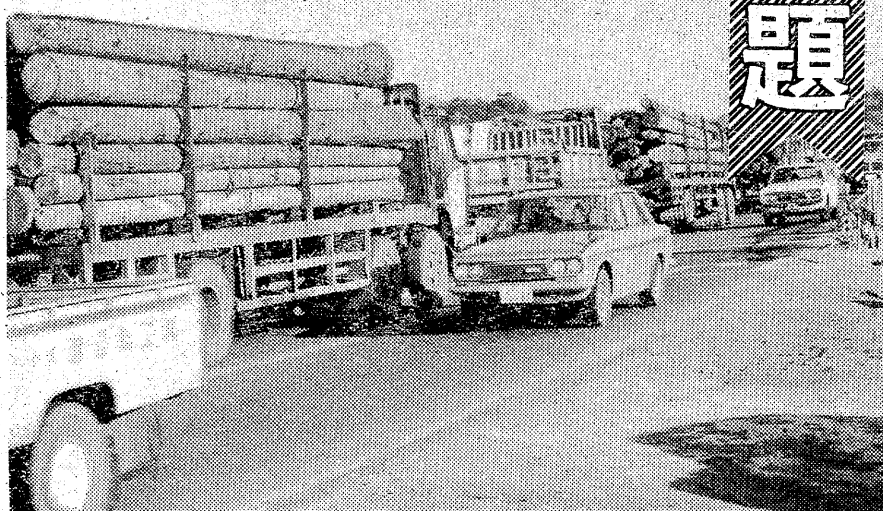

鉄道がストップし道路はどこも混雑—鹿島街道で

対面48時間

国鉄全面ストップ

道路は車が殺到混雑

市民は「またか」と冷ややか

合理化に反対し、労働条件の改善を要求している国労と勤労は二十七日午前零時から平駅を通過する列車に突入した。このため二十七日には常磐線、磐城線とも全面的にストップ、市内各駅はホームを始めて無人駅に化した。だがストップしただけでなく、市民は「またか」と冷ややか。バスは満員、それだけでなく渋滞時の国道、鹿島街道はマヒ状態に陥った。このストは二十八日も続けられる。(正午現在)

マヒ22題

同労組のスト拠点となった平駅では出札窓口は「只今連日の見通しは、二十七日、二十八日の乗車券の発売は停止させていたが、二十五日、二十六日の乗車券は、カードが引かれたままのほか、改札口も締め切られ、平日には二万五千人の乗降客にきわむきを見送る暇もなく、閉鎖状態に陥った。閉鎖状態に陥ったのは、改札機には、運行状況を問い合わせる市民の電話がひっきりなし。午前六時から八時までの間に六十五回も電話がかかり、受け取る管理職も「いつ動くかわかりません」と対応に追われ通じ、また同管内にある精算窓口には、二十七日、二十八日に予定していた旅行を中止する客が相次ぎ、二十六日は十三枚四万二千五百円、二十七日は三枚三万五千五百円、二十五日、二十六日の払い戻しがあつた。

夕刊

いわき民報

いわき市平字田町63ノ7
いわき民報社
振替口座(郡山)4028
本社 0246-21666
本紙 0246-23550
小紙 0246-23580
送付 02466-2903

各種スポーツ

ウェア取りそろえてます

タイヤ運動具店

平・田町並木通り103 TEL. 4508

ろうあ者、市長と対話

手話通訳の増員など要望

いわき聴覚障害者会(谷弘道 会長)は二十九日午後六時から、市社会福祉センターで田畑市長を囲む対話会を開く。

当日は聴覚障害者と手話サークル会員、これに市側関係幹部、職安、労働者などの関係者など八十人を予定、新市長の福祉行政に対する姿勢を聞き、当面する要望を訴える。

要望は市の手話通訳を臨時雇いでなく正職員に、それも二人以上にしてほしい、一般聴覚者と通じて通訳がつかないが、活動を補助してほしい、といった内容。

市長は市社会福祉センターの助成金を来年度から増額し、ろうあ者家庭に下アール(信託)を交付する、市社会福祉センターの使用時間を夜九時まで延長するなど九項目を取り上げた。

市長は「ろうあ者は四十六年以來行われているが、これは福祉事務所の行動にもよる。これを市の上部機関がもっと理解を深めて、実態に即した生活・社会活動の出来るような根本的な改善施策を求めたい」としている。

収入600万円もパー

市内13駅を合わせると

一方、午前七時半からは、同駅出札窓口付近の駅前に列車で通学している高校生が自立自立はじめ、友達と待ち合わせで急ぎバスに乗り換えた。ある高校生三年生男子は「取捨の授業で労働組合のことは習ったが、ストはまた、どうしてなのかわからず、わがままに、また三和町から植田町の親戚の葬式に行こうとして足止めされた老人は、

モーニングサービス

ホットケーキ
マミー
野菜サラダ
純喫茶

白十字

平字南町平和通り
TEL. 23131代

お言葉

「統制経済ならいざ知らず、自由経済のいま、物価が値下りしたにもかかわらず、こんなにも暴落してはた驚くばかり、需給関係が自律的に相場を決める作用が失ってしまつたのかと疑いになる。市物価対策本部が調べた十月末の物価では、甘藷もカツカリするほど物価が高くなつた。それでも申しわけなく「ミン」はちょっと下げたが、大部分は高値維持している。これは「ミン」を下げた物価対策といふはかない。庶民の口には砂糖も二ガヤい。

▼不況の嵐は予想以上にひどい。いわき市社会福祉センターが会員にアンケート調査した結果、四半期の要約として、すでに悪いという結果が出た。とくに建設、製造、卸売業にシフトできなかった。このまま放置もできないから、中小企業に救いの手をいかに貸して差し上げるか問題だ。建設業は、このうちにも必要がある。この調査の中心に中小企業の真の声を聞く聞いてきた。

石油 温風暖房で

今年は違う暖かさ

★分割払いもできます。東芝クレジット 東芝電化ローンをご利用ください。

東芝石油温風ヒーター

ゴジター

お部屋は温風、排気は外へ

連続燃焼時間=約13時間
外形寸法=高665×幅755×奥行410mm

さらに機種が豊富、選べるクリフティです。

KSR-30SF (排気形)8~11畳
標準価格 88,000円

KSP-32ITFA (給排気形)8~11畳
標準価格 125,000円

KSP-360TFR (給排気形)9~12畳
標準価格 145,000円

★分割払いもできます。東芝クレジット 東芝電化ローンをご利用ください。

いわき東芝商品販売株式会社

いわき市内郷綴町金谷1-15 電26-1151代

有名専門店の 全館歳末大売出し

つぶよりの品をそろえて、大好評!
有名専門店が、いい品を選んでお届けします

11/28(木) ~ 12/1(日)

毎週土曜日

花の絵皿プレゼント

●進呈日 11月30日(土)

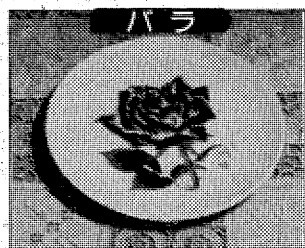

11月28日から12月31日まで、毎週土曜日お買上げ、1,000円以上のレシートご持参のお客さま、先着1,500名さまに、安西啓明画伯の筆による花の絵皿、「バラ」を進呈いたします。

有名専門店の ワゴンバザール

開催日

11/28(木) ~ 12/1(日)



●次回の開催日は
12/5~8(木) (日)

チャンスをお見逃しなく!

- | | |
|-------------------------------|----------------------------------|
| コート in コート | ★ 紳士服・洋品 taka-Q |
| ランチコート 8,800円 ストレッチコート 7,800円 | |
| ミックスストックリセーター各色 980円 | ★ 婦人服・洋品 ルナ |
| 柄物セーター各色 480円 | |
| セーター 1,980円 | ★ 婦人服・洋品 おしやれ教室 |
| マフラー(タータン、シルク各種) 1,500円が | ★ 紳士洋品 ダンディエース |
| ネクタイ 1,000円均一 | |
| 中年向きかつら 5,800円 | ★ 洋かつら ハイネット |
| (ヴェーブ) | |
| クーガーナイロン 1,280円 | ★ 靴の店 イワマ靴店 |
| (青) | |
| 婦人防寒サンダル 9,800円均一 | ★ お履物と洋傘 おこまつ |
| 成人式用バッグ付き草履展示会 3,800円から | |
| 合成クラッチバッグ 1,450円が | ★ ハンドバッグ 77ヤマ |
| ゴグランセカンドバッグ 980円が | |
| 本メリンス長襦袢 (毛100%) 1,480円 | ★ 呉服 わたたべ |
| キッケンコート 980円 | ★ 呉服 園安田屋 |
| ダイヤメート1号電子目ざまし時計 3,300円 | ★ 時計・宝石 信頼の輝き***** サトウ製時計 |
| さくらカラー20枚フィルム 390円 | ★ カメラ・DPE カメラフレンド |
| バドミントン 400円 | ★ おもちゃ トイズラザ |
| ゴルフズボン 特価 3,000円 | ★ スポーツ用品 ヤマカ |
| フォークギター 大特価 6,400円が | ★ レコード・楽器 共立レコード |
| ガットギター | |
| ベースボールハンカチ 350円 | ★ 書籍・事務用品 マルトモ書店 |
| (王・長崎西選手) | |
| ブルービー付きカレーセット 1,500円 | ★ 陶器 十銭屋 |

味の専門店街

- | | | |
|-------------------|------------------------|------------------------|
| おでん種各種 | 150円 | ★ そば・おでん種 天文 |
| つまみ揚げ 300g | | |
| 新発売 アイシ | | ★ 寿司・そば ペーシェン |
| ストロベリー...レモンライム各種 | 100円 | |
| カレー南はんラーメン | 300円 | ★ 味の焼魚・中華 吉岡ユウカ |
| ホットケーキ祭り | | ★ 喫茶・洋食 ハルラ-森永 |
| ホットケーキお召し上がりのお客様に | | |
| ジュースサービス | マロン300円 プリン250円 小倉250円 | |



平店
TEL.0246(23)3636
イトヨガド
ヨクジョッピングスクエア

NHKテレビ

- 6・05 アルプスのスキーボーイ
7・00 新八次伝
8・00 アジアの青春「新しい船出」~スリランカ~
9・00 ニュース
10・00 文化展望「折紙」~その形と心~

NHK教育

- 6・00 中国語講座「11月の復習」
7・00 英語会話「飛行機に乗る手続き」
8・00 市民大学講座「現代の科学」
9・00 通信高校講座 英語A
10・00 通信高校講座 英語A
11・00 やさしいドイツ語

福島テレビ

- 6・00 FTVレポート
7・00 日本一のおかあさん
8・00 夜明けの刑事「襲われた女家族」
9・00 「時間ですよ」昭和元年
10・00 「華やかな荒野」古谷一行

福島中央テレビ

- 6・00 がんばれ!!ロボコン
7・00 O'H!カッパルスター
8・00 マチャアキのガンバレ
9・00 ご存知さくら補物帳
10・00 「時間ですよ」昭和元年
11・15 11PM

今夜の番組

NHK第1

- 6・40 じょうずな話し方「話し方100年」
7・00 ニュース
8・05 人生読本「みかく」
9・05 放送演芸会「人情噺」

NHK第2

- 6・00 そろばん教室
7・00 カレントトピックスN
8・00 通信高校講座 数学I
9・00 通信高校講座 地理B
10・20 通信高校講座 現代国語(1)

ラジオ福島

- 6・00 ニュース
7・00 日本あの人この人
8・05 FMコンサート
9・00 MUジャストNOW
10・00 ポップスNOW

F.M放送

- 6・00 暮らしの話題
7・00 ニュース
8・05 FMコンサート
9・00 MUジャストNOW

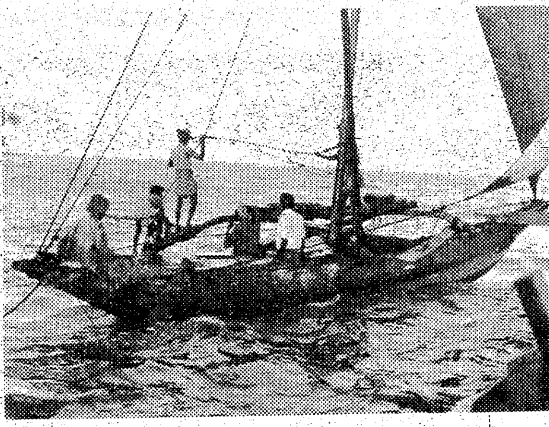

インド洋の真珠、と呼ばれる美しいスリランカの漁船

新しい船出

インド洋の真珠、と呼ばれる美しいスリランカ。今回は、輝く太陽の下、あまを信じてたくましく生きる青年漁師、フエルナンド・ヤス君(二十歳)の青春を描く。

みもの

アジアの青春 NHK・夜7・30

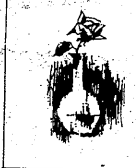

何が彼女を

特別機動捜査隊 福島中央・夜10・00
工場での騒音の中で、辻野仙波和子という三十歳の死体が発見された。心臓を登山ナイフで刺された。



二人の男の死の鍵をにぎる夏子(北島マヤ)に疑惑を深める三船主任(青木義明)

昭和元年

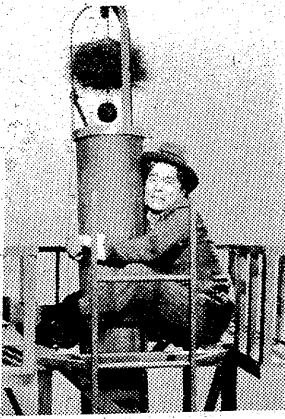

結婚を控えた竜乃湯の長男忠治(千昌夫)が煙突男になった その本当のワケは?

時間ですよ、昭和元年
竜乃湯の長男・忠治(千昌夫)が煙突男になった。忠治は実は、夜明け方まで外出、家のどこか

四季の家

NHK・夜8・00
占部家に立ち寄り問題が起ったのをきっかけに、ふゆは、秋子



九鬼庵で助介(森繁)のギターの弾き語りにも聞き入るふゆ(毛利菊枝)と町田(加藤嘉)

華やかな荒野

NHK・夜10・00
自校未発表の幸恵(紀比呂子)のふゆは、少しずつ快方に向かい、見舞いに来た達也の心

や夜更をこれ以上拘束したくな...
達也(古谷一行)と幸恵(紀比呂子)のワワサは社内に定まった



折り紙

NHK・夜10・15
その形と心
折り紙は、日本の伝統的な紙の造形である。鶴やカブトを、親

せるのだった。
文隆堂
NHK・夜10・15

忘年会・新年会・ダンスパーティーに
ムードあふれる当会館をご利用ください
ことぶき料金でサービスいたします
ご予算によりご相談に応じます
ご予約はお早めどうぞ!
新年にはいつからのご婚礼はお早目にお申し込みください
総合結婚式場 ことぶき会館
いわき市平字田町・並木通り いわき民報ビル3・4・5F ☎23-3500



200人様から20人様 までご会合できます

ヘアさん

8277 中島安男

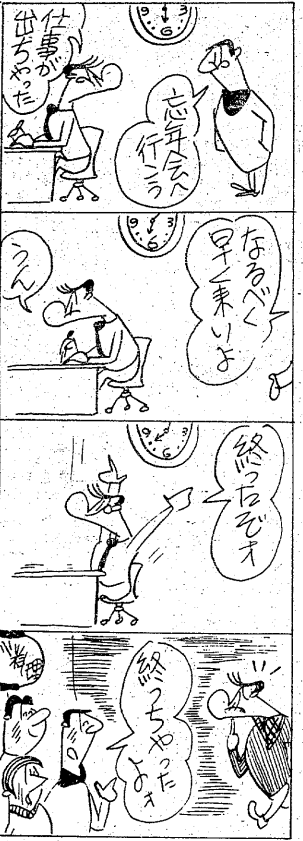

甘党には大きな打撃

砂糖は前月平均百五十五円。前月比横ばい、前年比一八〇アツ

五ネギ 一平均百十円。前月比一〇〇、前年比七〇のアツ

しょう油 二平均四百十九円。前月比横ばい、前年比三九〇のアツ

味噌 一平均二百二十八円。前月比二〇、前年比二七〇のアツ

去る十月二十八日(二)に、目上上げが実施され、県内の目標小売価格は二百二十七円から二四〇アツに、二九〇アツに、二九〇アツになった。したがって平均でも三十一円上がる計算。

食用品 四百五十五円平均百八十三円。前月比六〇、前年比一三〇のアツ

甘党には大きな打撃

10月末の物価

市対策本部調べ

値上げでにがい砂糖

砂糖は前月平均百五十五円。前月比横ばい、前年比一八〇アツ

五ネギ 一平均百十円。前月比一〇〇、前年比七〇のアツ

しょう油 二平均四百十九円。前月比横ばい、前年比三九〇のアツ

味噌 一平均二百二十八円。前月比二〇、前年比二七〇のアツ

去る十月二十八日(二)に、目上上げが実施され、県内の目標小売価格は二百二十七円から二四〇アツに、二九〇アツに、二九〇アツになった。したがって平均でも三十一円上がる計算。

食用品 四百五十五円平均百八十三円。前月比六〇、前年比一三〇のアツ

市長賞に岡部さん

泉・渡辺地区で産文祭

白水庭園に緑の木寄贈第一号

大竹さんら優良従業員表彰

山下さんが特選に入賞

植田で撮影会

「くらし」随筆

簿記検定試験の合格者

ペンと良識

金融と質・電話売買

ポンコツ車買入れ

トリートメント

鈴木商会

水野美容院

勿来商事



白水庭園に緑の木寄贈第一号

この松三本と榎三本は同市内、小島町花輪九、山一植物園四倉、小島町小島、の寄贈によるもの。同白水阿弥陀堂環境復元整備事業の寄贈第一号。

四倉さんは「同じ内郷地区に住んでおり、日本一と紹介されて、白水阿弥陀堂に少しも役立ってもならぬ」と寄贈した。同復元整備事業の寄贈第一号。

大竹さんら優良従業員表彰

いわき浄化槽管理協会(若松市)は、し尿浄化槽の清掃業務に従事する清掃事業従業者「いわき浄化槽の清掃と維持管理」についての専門知識を身につけてきた者として、このほど平保健所で表彰式を行った。

山下さんが特選に入賞

いわき市植田町、オオタケカメラ店主催のヌード撮影会は、九月八日田代町の沢登神社付近の露宿場で行われた。モデルは東京から押原めぐみさん(二〇)、同美鈴エミさん(二〇)の二人に、カメラマンは四十人。このほど審査の結果、入賞者が次のようにきまつた。

簿記検定試験の合格者

簿記検定試験は十七日(土)に平商一、二級十二人、三級四十五人、四級二十八人が次の通り合格した。

一級 鎌田美沙子 木村昇 志賀一郎 諸橋真一 新妻浩二 北条孝子 高橋佳代子 安助子

ペンと良識

個人あるいは、一企業の利益の前に、一般市民を説得するのは、もはや新聞記者の責務である。これは、ペンを執る者にとっても、良識を保持する者にとっても、重要なことである。

金融と質・電話売買

担保貸付 保証貸付 信用貸付 手形割引

ポンコツ車買入れ

各種中古自動車部品販売

トリートメント

ヘアパックで美しくつややかな髪に致します

鈴木商会

電話23-1416(代) 58-2535

白水庭園に緑の木寄贈第一号

この松三本と榎三本は同市内、小島町花輪九、山一植物園四倉、小島町小島、の寄贈によるもの。同白水阿弥陀堂環境復元整備事業の寄贈第一号。

大竹さんら優良従業員表彰

いわき浄化槽管理協会(若松市)は、し尿浄化槽の清掃業務に従事する清掃事業従業者「いわき浄化槽の清掃と維持管理」についての専門知識を身につけてきた者として、このほど平保健所で表彰式を行った。

山下さんが特選に入賞

いわき市植田町、オオタケカメラ店主催のヌード撮影会は、九月八日田代町の沢登神社付近の露宿場で行われた。モデルは東京から押原めぐみさん(二〇)、同美鈴エミさん(二〇)の二人に、カメラマンは四十人。このほど審査の結果、入賞者が次のようにきまつた。

簿記検定試験の合格者

簿記検定試験は十七日(土)に平商一、二級十二人、三級四十五人、四級二十八人が次の通り合格した。

一級 鎌田美沙子 木村昇 志賀一郎 諸橋真一 新妻浩二 北条孝子 高橋佳代子 安助子

金融と質・電話売買

担保貸付 保証貸付 信用貸付 手形割引

ポンコツ車買入れ

各種中古自動車部品販売

トリートメント

ヘアパックで美しくつややかな髪に致します

鈴木商会

電話23-1416(代) 58-2535

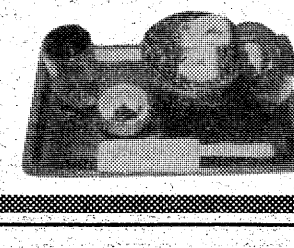

御膳しるこ・小倉しるこ

¥250

☆コーヒー・紅茶とケーキのセットで...

★ご来店の子供高校生にサービス券をさしあげます

平・田町(みよし本店内) 23-7119(直通)

金融と質・電話売買

担保貸付 保証貸付 信用貸付 手形割引

勿来商事

平・菱川町 電(0246) 5498

トリートメント

ヘアパックで美しくつややかな髪に致します

水野美容院

平駅前(ヨーカード通り) TEL. 74-2678

ポンコツ車買入れ

各種中古自動車部品販売

鈴木商会

電話23-1416(代) 58-2535

ご婚礼家具 各種

信販・福島 信販・福島

信販・福島 信販・福島

丸万家具店

店番/平 四町目電74-6633

工場/平 白銀町電74-6634

ショールーム/平 白銀町電23-1672

東部瓦斯また値上げ

通産省に 半年で二倍以上に 認可申請

平の市街地を中心とした八千戸に都市ガス供給している東部瓦斯株式会社は、同社は去る六月十五日に四六・四四の料金アップを行ってきたが、今度の申請が認可される半年強で更に二倍以上の値上がりになる。実施は一月十日ごろから希望している。

ガス料金値上げ申請の理由は、燃料のナフサが三月の大増アップにともなう、二カ月当たり六十立方に納き八月には一斗当り八千円、さらに近く九千円近い値上がりをして、昨年比に比べると三倍もの引き上げになるからと述べている。

申請書によるといわき地方は、基本料金が現行の四百円から五百十円アップして五百二十円に、立方納まり二十八円七角に引き上げ、二七角アップして三三・八四角になる。二口の場合、炊飯器、湯

沸かし器を使用する標準家庭を例にとると、二カ月当たり六十立方に納き八月には一斗当り八千円、さらに近く九千円近い値上がりをして、昨年比に比べると三倍もの引き上げになるからと述べている。

会長に佐藤高専校長

バス運協の役員を改選

第五十八回のいわき地区バス連盟役員改選は、いわき市内のバス運協の役員を改選した。会長は佐藤高専校長(市側委員)が選ばれた。

26%以上が遅刻欠席

スト初日の高等学校

二十七日午前零時から始まった国鉄ストの影響で、いわき市内の高等学校の足が奪われ、遅刻欠席が二十、六割に上ると推定されている。遅刻欠席した生徒は、約二千人に上ると推定されている。

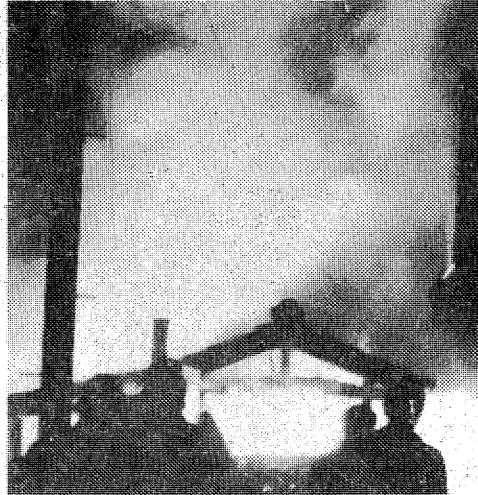

昨夜 ふろ場など焼く

小名浜で防火運動初日

秋の火災予防運動初日の二十六日午後六時半、いわき市小名浜吉野町で防火運動の初日を迎えた。防火運動の初日は、防火運動の初日を迎えた。

通船用新造 いわき市小名浜船が進水。浜野日野三七、小名浜造船会社(小野田社長)では、かねて小名浜造船所で建造中だった新造船「第一」と「第二」が完成した。初日を迎えた。

竹田君ら入賞者を表彰

市の防火ポスターコンクール

秋の全国火災予防運動は二十七日から三十日まで、いわき市で実施されている。竹田君ら入賞者を表彰した。



【表彰される防火ポスター特選の竹田君】

バス路線を、常磐交通で一部変更。はいわき市平字五丁目から鎌田町の水道管埋設工事のため、二十七日から二

内郷で市長の初市政懇談会。いわき市は二十八日午後一時から、内郷公会堂で田畑市長就任後初めての市政懇談会を開く。

交通事故。発生 死者 傷者。いわき市で発生した交通事故の状況を示している。

開店お知らせ。永らくお待ちいたしました。本日より午後五時開店いたします。よろしくお引き立てのほどお願い申し上げます。

いわき画廊

開設記念展

開設日 十一月三十日(土)

営業時間 午前十時半から午後八時まで

営業案内

- 開設日 十一月三十日(土)
- 営業時間 午前十時半から午後八時まで
- 営業案内
- 陶工芸品
- 現代日本画
- 額装は近代額装つき
- 私達の遠い祖先より、一家の縁起ものとして、生活の中で磨きあげられてきました。
- 画廊で開運の画・軸を、用意下さい。
- その他
- 鑑定
- 表装
- 表装のやりかえ
- いっさいの代理業務を申し受けます

開設記念特別奉仕

十一月三十日から十二月十日まで全作品、期間中に限り2割引きのご奉仕をさせていただきます。

ご来廊のお客様には粗品進呈いたします。

猪野美術株式会社

いわき画廊

いわき市平字三丁目三三 芹沢ビル4階

平駅 駅前大通り 芹沢ビル4階 3丁目 6号国道

きりぎりしのパロディ

同人詩誌「鴉(あ)」第七号

いわき市内の高校教師などが中心になって発行している同人詩誌「鴉(あ)」第七号が、このほど出版された。...

あす「公害交通をさぐる」放送

朝・ラジオ第一 NHKいわき放送局では、二十八日(木)ラジオ第一午前七時四十分から同五十八分までの「朝のロータリー」で「公害交通をさぐる」を放送する。

株式・相場

東京市場に、NY市場の反発もあって、四日間の連続高値となった。...

映画案内

☆ひかり座(五・五〇)「グロテスク」 ☆メロディ座(三・〇〇)「スリ」

あすの運勢

十二月二十八日(木・赤口) 十一月廿九日(木・赤口) 十二月一日(土・赤口)

あすの停電

市内地区(九時〜十一時) 野田、小島町の一部

会と催し

【平市民会館】▽児童服製作講習会(10時30分)▽公民館電話新規受付説明会(13時)

市況

魚類 十一月廿七日朝の小名浜港 二七〇〇〜二八〇〇

野菜 白菜 四〇〜五〇 白菜 四〇〜五〇

果物 リンゴ 四〇〜五〇 梨 三〇〜四〇

いわき民報案内広告

ワン四行 一〇〇円 同一広告五回以上掲載は一割引き

家屋

新築アパート 六層六室 台所水洗トイレガス多付

アパート

1階6畳 2階6畳4畳半 家賃 1万3千円

募集

男子従業員 5名 女子事務員 3名

急募

簿記検定 1級の方 1名 簿記検定 2・3級の方 1名

質

平・長崎町43 電 22-2016 草野質店

星明税務会計事務所 電・平(23)3393 夜・休(74)3040

門馬自転車店 平・六町目 TEL・5285

芙蓉住器産業 小名浜諏訪町19-17

日昌 排水・トイレのつまり 赤いお湯 赤い水

ゲームを飲みながら ゲームを飲みながら お茶を飲みながら

ゲーム&スナック 鹿嶋街道沿い 常設サンリンスタンド前

春日土地開発 平字柳町 電0891夜0388

無線車を ご利用ください 電話 2175(代) 2640 5647

常洋商事 いわき市内郷郷町下 電2003

三越商事株式会社 平・佃町 電23-1630

三越建物 平・佃町 電22-2417

三越不動産ガイド 平・佃町 電23-7184

三越不動産ガイド 平・佃町 電23-7184