

NHKテレビ
☆印は白黒

6・05	なぞの転校生
30	真田十勇士—人形劇
7・00	☆100ローカル☆
30	NHK特派員報告「ニューヨーク危機」
8・00	歌のゴニルダンスステージ 都はるみ 野口五郎 藤圭子 舟木一夫 伊東ゆかり ジュディ・オング 雪村いづみ
9・00	N・C・9
40	いま日は海に 神保共子 津川雅彦
10・00	☆解説
15	1億人の経済「75三つのジレンマ」
50	ふるさとのアルバム
11・00	☆100ローカル☆

NHK教育
☆印は白黒

6・00	☆スペイン語講座
30	☆バイオリンのおけいこ「ラジオレットの練習」
7・00	☆英語会話「邪魔が入った独白」
30	☆中国語講座「11月の復習」
8・00	☆市民大学講座「くらしと地方財政」～しくみと役割～
9・00	☆通信高校講座 数学I
30	☆通信高校講座 数学II
10・00	☆通信高校講座 世界史「帝国主義時代」
30	☆通信高校講座 数学II「正規分布」
11・00	☆たのしいフランス語

福島テレビ
☆印は白黒

6・00	FTVレポート
30	ニュースコップ
7・00	草原の少女ローラ
30	びったしカン・カン 坂上二郎 岸ユキ子 小松政夫 萩本欽一
8・00	虹のエアポート「危機」 桜木健一 山村聡
9・00	「フライパンの唄」加藤治子 進藤英太郎 杉浦直樹 和田アキ子 田村高広 林靖子
10・00	銭形平次「金貨し武王」 道大川橋蔵 香山美子 林家珍平 池信一 小林昭二 遠藤天津明
11・05	プレイガールQ「恐怖のタレント失踪事件」

福島中央テレビ
☆印は白黒

6・00	ガンバの冒険
30	ジャスト
7・00	スターアクション「冬の特集・男性軍苦戦」
30	それは秘密です!! 浜美枝 接吻体験V感動!! 25年目の母娘対面
8・00	伝七捕物帳「返しがらみ節」中村梅之助 横内正 加茂さくら
9・00	破れ傘刀舟・悪人狩り「許されざる愛」萬屋水
10・00	錦之介 江波杏子 野久美 織田あきら
11・05	非情のライセンス「兇悪の三億円」天知茂 三浦布美子 小島三児

今夜の番組

NHK第1
1340KC

6・40	じょうずな話し方
45	「方言」
7・00	☆100ローカル☆
15	☆解説
25	ニュース特集
8・05	人生読本「映像との対話」
15	趣味の手帳「火星接近」
30	この人にきく
9・05	歌の星座～リクエスト～ 愛それはゲーム 星の王子様 女ごころ 恋の雲舞 あなたの私 若いこだま
10・20	夢のハーモニー

NHK第2
1540KC

6・00	そろばん教室
45	英語会話
7・00	カレントトピックスN
15	続基礎英語
30	中学生の勉強室
8・00	通信高校講座 現代国語(1)
20	通信高校講座 現代国語(2)
40	通信高校講座 現代国語(3)
9・00	通信高校講座 日本史
20	通信高校講座 古典乙
40	通信高校講座 家庭一般
10・20	通信高校講座 英語A
11・00	大学講座「英語」
20	中国語入門

ラジオ福島
1060KC

6・00	☆ハイライト
20	日本/あの人この人
40	ポップス・ビッグ3
50	MU・ふくしま
7・00	☆ファミリー☆スタジオ
7・00	☆奥様クイズ☆明日の運勢☆藤村俊二の何でもかじろう☆我が想いの唄
9・20	夜のヒット歌謡
30	とび出せ全国DJ諸君
45	ほっとコミュニケーション
10・00	☆ポップスNO.1
30	☆ハイフニック☆
11・00	☆スペシャル☆ウィーク☆
11・00	☆ベスト・アルバム☆

F M 放送
☆印はステレオ

6・00	☆くらしの話題☆ディス
7・15	☆サウンド・オブ・ポップス
8・05	☆F Mコンサート☆
9・20	☆夜の話題☆
10・20	☆世界の民族音楽☆
11・05	☆朗読「食道楽」



みもの



会田刑事は犯人を知っている敏江に

非情の三億円
福島中央・夜10:00

七年前の三億円強奪事件で、ナンバーが判明している吉田札が、とんでもないところから発見された。事件当時の国家公安委員長の葬儀の音典と、某観光会社社長の入院先、そして元多摩地区の営業所長を捜していたの全員の結婚式のお祝いの三ヶ所の中から発見された。

虹のエアポート
福島中央・夜8:00

平井将門(加藤剛)を中心とする、いしたま出演者の顔ぶれ

危機
福島中央・夜8:00

気象条件の悪化は飛行機の大事故を引き起こす。この場合、飛行機は、たとえ時刻表に従って飛んでいっても、安全運行を保障する限り、運休は許される。この場合、飛行機は、たとえ時刻表に従って飛んでいっても、安全運行を保障する限り、運休は許される。

歌のゴニルダンスステージ
NHK・夜8:00

若くは歌謡ファンのアート・野口五郎、田島義典、舟木一夫、師走は演歌を都はるみ、ほかに藤圭子、三浦布美子、ジュディ・オング、伊東ゆかり、三橋美智也、村田英雄の出演。

フライパンの唄
福島中央・夜9:00

神田の和風洋食屋「飛脚」で家族会議が開かれた。なにが、本族会議の事実を知らなかったが、人はその事実を知らなかったが、

シリアの教会の音楽
FM・夜10:20

きょうからは、シリアの宗教音楽をステレオで放送する。キリスト教の最も古く伝承を保持しているシリアの教会の音楽を、シリア教会の人々から、

さきもの

詩の持つ力。この派には五つの流れがあり、その中の三つの派が、今の教会音楽を今日に伝えている。今、この三つの派の、四世紀に生きていた聖エフレイムが作った聖歌や、ミサの一部が、児童合唱と信者たちの合唱で聞かれる。



「風と雲と虹と」紹介

形勢、平井盛俊に山口素、貴子役、平井水白らに配役が決まった。九月十一日、東京大手町の将門邸に、加藤剛、真野響子、多岐川裕美ら出演者が集り、制作の報告と、番組の成功を祈願。九月十九日、加藤剛、山口素、小林桂樹、長門裕美、佐野周二、草刈正雄、高岡健二、岡村清太郎、藤巻三郎、吉永小百合、星田里子、新珠三千代、大地雪子、真野響子、多岐川裕美の出演で、ステージ撮影会を行い、翌十日から第一回のスタジオ収録に入った。九月二十八日から一週間にわたる、福島県・相馬地方一帯で、加藤、山口、草刈、大地、佐野、長門、ロケーション。十月十一日から

松尾武、山本誠、重光孝彦、広田建三、北村充史、制作スタッフ

〇音楽 山本直樹

〇時代考証 稲垣史生

〇美術監理 磯貝昌郎

〇殺陣 菊地徳志

〇語り手 加藤次男アナウンサー

〇テーマ音楽演奏 NHK交響楽団

〇ドラマのあまし

平安の朝政が、ようやく成熟期をむかえようとするころ、古い律令体制の崩壊とともに、藤原氏一門の専横による政治の腐敗が進行する中、地方豪族が、新しい歴史のページとして成長し、

横井の先陣を、武骨で純情な将門は、なすべもなく、万事に要領よく立ち回る真盛を見事に、けても、真盛の念しきである。しかしその時、将門は、次の時代を築く見ている向人かの方家族のひとりとして、坂東の広友を得、また、真実の恋のにかきを知る。

伊予の守で、西海に君臨して、る豪胆な策士、藤原純友は、政權奪取をたくむ、将門を同志に引き入れようとする。

そのころ、将門は、ふとしたことから、敵の手をさしのべた落伍者が、左大臣・藤原忠実の、こがした。...

望む官位を得られず、将門は失意のうちに歿する。

いすべにも、藤村で女コックの修業を始めたという。珠子への、無かったという、に、見事に、早稲こぎを思いついた。

1億人の経済 NHK夜10:15

1億人の経済 NHK夜10:15

花を全国どこへでも、お届けいたします

日本生花商通信配達協会加盟店

菅井生花店

いわき市平字白銀町29 ☎21-1187・74-2581

●贈答用●婚礼用●霊前用

のことなら...☎21-1187(増設)へ

●生花教室一池坊/小原流/草月流/古流

浜のおみやげ・郷土の民芸

いわきの再発見! 郷土の民芸品 おみやげなど なかなか珍しいものが豊富です

魚丸布屋

いわき市平字四町目 てんわ74-2213

郷土の誇り...清酒

白馬の雪

白馬の雪酒造株式会社

いわき市平 中平窪字辰ノ口

アメリカ風 家庭 紅茶



【工夫して飲める紅茶】

飲みなればうまい

欧米では「ブラック・ティー」または「ティー」と呼ばれる紅茶(日本、中国の呼び名)すっかり日本人の生活にとけこみました。ケーキを食べるときは飲みものとして、最適といえます。しかし、紅茶の飲み方は割にオーソドックスで、工夫がありません。そこで、ちょっと変わったアメリカ風紅茶の飲み方を紹介しましょう。

▼タイムフロック・ティー

ミルクをたっぷり使ったホットティーで、全体が乳色であるところからこの名がついています。別名、紅茶牛乳ともいわれ、子供の飲み物です。

一人分の材料は、紅茶の葉スプーン一杯、ミルク半杯、ハチミツスプーン三杯。熱い紅茶をカップに注ぎ、そのうえからホットミルクを満たし、ハチミツを加えて甘味をつければできあがりです。

▼ホット・トマト・ティー・カクテル

見た目にも美しく、しかも簡単に作れ、不意の客やパーティー用に向いています。また、二日酔いの酔いさましにピッタリ。パーティー用ならば、多少多量に使えます。六人分の材料は、紅茶二カップ、トマトジュース二カップ、塩小さじ一、ウスターソース小さじ一を使います。

紅茶とトマトジュース二カップずつ加えます。それに、塩ウスターソースを加えてかき混ぜ、あとは温めるだけでできあがりです。

▼ホット・フルーツ・ポンチ

中味からいっても、ヤング向けの飲み物です。五人分の材料は、濃いめ入れた紅茶一カップ、バインジュース、オレンジジュース各カップ一、水カップ二、砂糖カップ二、バインの果肉、レモンのスライス、チェリーを使います。

紅茶、バインジュース、水、砂糖を混ぜ合わせて煮立てます。別にバインの角切り、レモン、チェリーなど好みのフルーツをカップに入れ、このうえから熱い果汁を注ぎます。その際、酸味の強いフルーツはとり除きます。それでできあがり。二風変わったフルーツと、紅茶の香りが何ともいえずいいです。

ミルクや果実などを加えて...

二オイでわかる車の故障

車から出る二オイといえは、排気ガスだけの話です。ところが、故障が発生すると別の二オイが出る。これには、パイプの継ぎ目やキャブ、ホース類の破れによる簡単なものから、キックレターからあふれたり、オーバー・フローした場合は、専門的に見て見ないと原因のわからないものもある。

システムをよく調べて

ガソリンの二オイが車内にまで入ってくるという場合は、相当な量のガソリンが蒸発していることを示している。火災予防のために、すぐに処置しなければならぬ。

また、ゴムの焼けたり二オイがするところがある。これはクラッシュ板に使われているゴムの部分が、摩擦によって焼ける二オイで、クラッシュがすべり始めるものだ。目に見えるだけでなく、二オイに注意することも、大切な故障の見分け方の一つである。

ヤケドの手当て

ヤケドをしたら、まず水で冷やして、服を脱いだら、すぐ冷たい水で洗ってください。あわてて、手を洗うことがよくありません。

健康

運動不足

疲労には、肉体的疲労と精神的疲労があります。肉体的疲労は、いよやな疲労感に伴うもので、からだそのものが疲れている錯覚をおこします。しかし、実際には肉体的疲労がないため、ますます心の疲れを解消できず、悩むことが多いのです。からだを休めてもなおらないものです。

したがって、精神的疲労のある場合は、それを解消するには、からだを休めるより、からだを適当に使って、最も効果的な方法です。つまり、疲れをため込みに疲れが必要があります。一人で抱えているの、という人も思い切ってやってみてください。きっといい結果が出るでしょう。

ライフ・サイクル

「奥さま一年生」

結婚後の基礎確立期「活動期」「安定期」「慰安期」となります。

基礎確立期は、結婚から第一子が小学校に入学するまでの期間です。所得は少ないが、夫婦だけの間は二人の考えで支出を節減できます。ですから、サラリーマンにとっては財産づくりの時機でもあります。経済計画も、わりと容易にできるのが特徴です。

次は活動期。第二子が入学してから、高校または大学卒業までの期間です。夫は社会的に重要な位置につくようになり、妻は子供の家庭教育や家庭管理に忙しいときです。収入はだいに増えるものの、教育費の増大、生活の上昇、子供のための支出はふくれあがります。家計も結婚当初より複雑になり、最も緊張を要求される時期、妻の腕の見せどころです。

三番目は第一子が学校を卒業して就職し、第二

長い人生航路にも計画コースを

子の教育も先が見えてきたら、夫は社会のそれの持ち場で、主役をとりもつていくことでよい。家庭はここで安定期に入ります。所得は支出をまかなうのに十分、経済的にも安定していきま。家計は老後の安全と、慰安に主眼をおくようになります。



火災を予防し 生命財産を守ろう

防災加工

当社は消防庁の厳重な検査を受けて合格した日本防災協会の指定業者で 防災加工に関しては責任ある仕事を行っております

適合施設登録番号甲NO2001

全国防災加工振興会員
日本ドライクリーニング協会員

オギノ

株式会社

本社 いわき市内郷綴町一之坪61 電⑩1051
平店 いわき市平字紺屋町13 電⑩5852

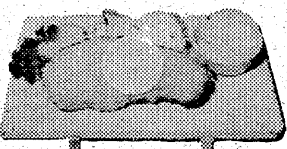

とんかつ すが

キッチンすが・2階

日本座敷でとんかつを！
たいら駅前・東銀座通り

忘年会のご予約はお早目に……

☆毎週土曜日芸能サービス☆
(ピクチャー歌手出演)

花玉

常磐湯本町温泉立休橋おり口 電⑩3375代 ⑩4212

江戸前 さかえり 栄寿

忘年会・新年会のご予約承ります

格安な値段、味良く、新鮮で豊富な量は不景気の時節から、お客様の要望に添える店と自負しております。
◎2階お座敷40名様くらいまで
◎駐車場完備

いわき市平字三倉55
23-3066

優秀血統書付き犬案内

ボメラニアン ヨークシャテリア
パピヨン 柴犬etc

エトワールケンネル
小名浜字本町55 電⑩5070

肉の御用は 下坂食肉店

好間町 電⑩三三二四
二四四七

大和川

いわき市平字材木町
大喜多や
TEL・⑩3722



▲来年も、今年のようなナシの当たり年になりますように...と願いをこめて、いわきナシの主産地の平窪、赤井、好間を中心にせんでいが始められた。せんでい作業は、ナシの伸びた枝を切って樹木に地力をつける作業。



▲公労協の「スト権スト」は26日に突入して以来、解決への進展が見られないまま国労・動労のストで常磐線、磐東線(いわき関係)は完全ダウン。全通も福島地本に併せていわき支部も市内31局でストに入ったため、郵便マヒも深まるばかり。

週間 ネガ ファイル



▲郵政省が夏休みを利用して行った「アイデア貯金箱づくり」コンクールで、植田小が県内唯一の学校賞を受賞。同校の磯上千津子さん、藤原晴美さん、川島道久君、鈴木信光君ら4人が佳作に輝き、このほど東北郵政局長から盾や賞品が伝達された。



▲魚場が四倉から塩屋崎といわき沖に南下したので、イシの大型が続いている。この魚群はほとんどが四十九年生まれの大羽イワシという。だが国鉄ストで貨車が使えないためにトラックを総動員して、千葉方面からも買い付けに来ている。

各種内外ピアノ調律・修理・売買

前松ピアノ調律所

社団法人 日本ピアノ調律師協会会員
前松時男
平字仲間町4の1 ☎23-2794

ファッションクリーニング

白銀ドライクリーニング

いわき市平字白銀町 ☎74-6074

●あなた自身をとりもどす
夜の始まり

スナック いま田

いわき市平・田町 ☎23-1614

おみやげに 贈り物に

千鳥ろに

★地方発送承ります

◎ピン詰・カン詰◎

面川商店

いわき市四倉町字六丁目119の1
TEL・32-2601

開店4周年記念謝恩セール

◎トリ籠大特売

※犬具オール2割引き!

※エサツキカゴツキバードツキ ¥1,300

※ハムスターオス+メス+カゴ ¥1,600

※ワンワン ホテル 美容室
ワンワン 美容室
ワンワン 美容室
ワンワン 美容室

●ゴードッグ 10kg1,700円
●ケンフード 10kg1,900円
●ラブリー 10kg1,900円
●スノーベット 10kg2,500円
●フリスキー 10kg2,500円

川また
平・ヨーカドー前店 ☎23-8116
平・十五町目 ☎23-7055

《成人映画》
オールカラー

SEXはファッションだ!

ゲームだ! 暴力だ!
驚くべき性哲学実践記!!

性的未熟で無垢な女の肉体を
異常な連続戯で開花させる
美しき悪魔!!

●同時上映●
女子学生(秘)性テスト

監督 渡辺 護 桶峰 東野 まさみち 瀬理加 活二郎

3日開 公 平ロマン劇場
世界館ビル5階 TEL(23)9465

師道未だ廃れず 泰仔

いわき市平字古鍛冶町一八、元平高女教諭田子泰作氏は、時には教え子たちに迎えられて楽しいひとときを過ごすこともあり、先にも『師道未だ廃れず』のタイトルで本社に寄稿したことがあるが、さらに三回目の寄稿文があり、次に紹介することとした。

先多刊の民報紙上、「師道未だ廃れず」と題して小学校教諭泰作氏と題して小学校教諭泰作氏といわき短大生のことと紹介して、日本教育の根幹はがらりと天地を転じていることを痛感したが、新教育(終戦後の行儀はどうだろうか。特に高等教育前期の指導成果はどうか)と考へて、日本の将来を占めてみよう、私見に対する反論の方々からの指導を基として、今回はその中の旧制中等学校(現高校)女子についての事実を申述べていこうと思っております。

恩師を思う心に涙…

平女卒 同窓会 に招かれ旧情温める

女性別荘にして、同窓会など多々ある。八月、県の体育功労章を授けられた平女卒同窓会。八月、県の体育功労章を授けられた平女卒同窓会。八月、県の体育功労章を授けられた平女卒同窓会。

この日は、各地に散在して平女の卒業生は、平・揚土の母校を心に秘めて、旧師の動静を静かに見守っている。また、昨秋、東京で独立を遂げた大空隊員になった鈴木愛子さん(第一回卒・平出)が、突然拙宅を訪ね、昔話に華を添えている中、卒業を知った。

各地区から駆けつける旧師 昭和二十一年三月、第一回、そして第二回、最後となった第三回卒業の彼女達は、母校の隣校といふ手を肩(なごも)一同心を合わせて(二三級(四年)合同)した。あははは各別々に同窓会を開いたり、または各別々に独自に同窓会を開催するといった形で同窓会も同窓会を持つのだが、毎年の如く恩師を招待してくれるので、私達もそれに倣って、福島から遠征(恩師先生)校長、石川から鈴木利雄先生(教務部長)そして地元から若松静子(福地知記先生(内務高)、鈴木正夫先生(警備高)など創立以来の同窓生が参加し、常に和気あいあいの中に一時を過ごすのであるが、「師道未だ廃れず」で、日本の教育もまた健康であるとの感を持つのである。頼もしい限りである。(つづ)

これはこれは 長い祝電が… いずれの場合でも、私達旧師(創立者の関係者)が招待される和やかな会である。一方、私個人としても種々と懐かし、羨しい思い出があるが、その二三を拾ってみよう。昭和四十二年

た親友の栗田アイ子さん(分門、大空隊員)が、遠く駆けつけて、神奈川の草野キ子さん(第二回卒)の所へ足を運び、決まっていた、新舞子まで車を飛ばしての心は、「先生を思ふに旧情を温めよう」という気持ちで「三ツ田」でいっしょに飲んだ。自然と目が熱くなる。そして旧友を思ふ心は、飯野の鈴木米子さん(雑貨商)宅を急襲して大學生の共の教育を論じ、帰りがけに市役所前「ラフェ・ドン(JACQUE DESOIR)を経営している金子静江さんの所に立ち寄り、栗田アイ子さんの娘(大学生、アルバイト)の「サト

でいっしょに飲まれてしまったこともあった。うれいことである。このように、各地に散在して平女の卒業生は、平・揚土の母校を心に秘めて、旧師の動静を静かに見守っている。また、昨秋、東京で独立を遂げた大空隊員になった鈴木愛子さん(第一回卒・平出)が、突然拙宅を訪ね、昔話に華を添えている中、卒業を知った。

「堅い染めと良い文字」

手ぬぐい・ふろしき・半天・前掛け

タオル・紅白幕・組合旗・のれん・社旗・腕章・学校諸旗

総合名入れ専門 馬目染工場 平・五町目一 電七四一—二五五八

水石虹談 白根山

水石の鑑賞は、水盤におかれた水石の位から始まる。水石は中央に、やや右の方に、ある時はやや左の方に置かれる。位置を決定するのは、水石の形による。右勝手、左勝手普通呼んでいるが、左へ力と線が長く伸びているものは右勝手。その逆が左勝手の水石である。力と線が大きい方向の空間をひろげた方が調和を保つ時、水石は中央からやや右に移す。水石の中心線が水盤の中心線に重なり、石の位を中央におくのが定石だが、水石と水盤の空間の調和が最後の決定者となる。白雲をたなびかせる時、ただよわせてやまは、深くえぐられた峡谷をもつ。雲は情長をかます水石は、只鳥伊南川での白根石。

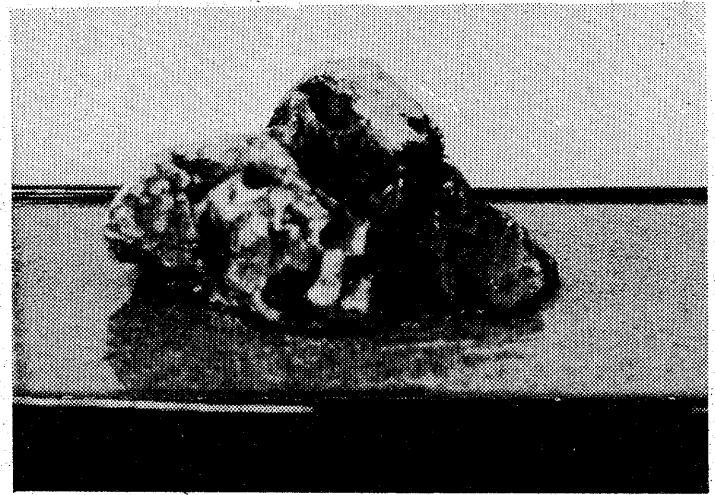

◎お宅の古い足踏みミシンを
卓上電動型 (ポータブル) ミシン
に改造いたします
改造費16,700円
綴の小山 TEL. 26-3576

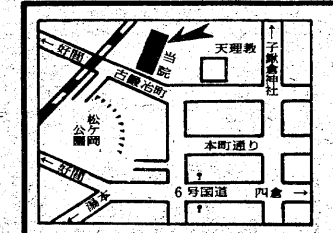

内科・胃腸科・循環器科・放射線科
山尾内科病院
入院設備あり 院長 山尾 昭二
いわき市平字古鍛冶町12の3 TEL. 2120

あん のう
安濃 胃腸科 内科 病院
平字堂根町4の7 (しゃくなげ会館隣) ☎23-6000

●バタマキ売ります
小型1台1,100円 3ヶ車3,000円
※配達いたします
●木箱注文に応じます
出張可 (多少にかかわらず)
川村製材所
平字田町1の2 ☎5382

入院設備
あり
四倉町上仁井田字北地田 ☎3125
長瀬内科
院長 長瀬 克慶

内科・小児科・胃腸科
しも とも の
下遠野医院
☎27-1111
内郷内町立町七〇ノ二

院長 白木沢 長史
入院設備
いわき市平字月見町51の4
☎28375
白木沢産婦人科

若松 寿彦
いわき市平字大町四 ☎21505
若松小児科 胃腸科 医院

市民の夕刊いわき民報
皮膚科
いわき市平字木町 ☎4247
(堂ノ前遊園地隣)
三浦皮膚科医院
三浦正男



映画案内

十四日午後三時から、平・南町の皇野美術ホールで八極私的エロス・恋歌1974(東京・疾走プロ製作)が上映される。主演は平のヤング美術グループ「青児無死グループ」。

去り続ける今

思い出せば時間を溶かし込んだコーヒーが飲めばいい(じつと)といたひよと昔にもとれないかな。砂糖を入れないで甘く、ブラックな

愛にさいなまれ

●あなたの足跡 通りすぎる風にあなただけを聞き、静かに降る雨にあなただけを思い出し、懐かしい中

受験夜話

へ何かにすがりつきたい。へへへ苦しみさえ通り越せば、こ

底なしの焦りに耐えよ

んひりていのかかと自分で思います。みんな必死で勉強してんだらうと思うけど、私はマンガ読んでるの

三月十六日

はじめまして。私は中三。そろそろ受験を控えなければいけない時期です。でも、私としては来年の三月十六日に

あと四力月

私は高三の女の子。進学するんですけど、大学への道はモジーンとあつた四力月です。ものねがはばらなかつた。私と同じ受験生のみなさん

やりきれない

もう今年も残りわずか、受験生みんなが焦りだす時期になってしまった。二年もガマンするのよと思ひ、や

春遠からず

体的で、しど、事ほかかつてるんぞが状況がそれを許さない。つまり、何をやるにも浪人ということがあること。大学に入らうし、おあすけになって、もうのはつらかつた。それで両方手を出し、スルスルでは、絶句。



写真立て ●「傾いた道へ」当選者 住谷弘文・平・内高二年・16歳 片岡の子 明治団地 茨木一子 16歳 市村真保(内郷・浪人・19歳) 牲川勝子(久保・無職・20歳) 青木政美(小浜・会社員・23歳) 応募総数五千枚

忘年会は 雷野で 予約承り中 本店 電話五二二二〇一 支店 電話五二二二〇五 平店 電話二二一九六五

心配ごとのある方はぜひ一度お出かけください! 家族関係、法律相談、生計問題、健康医療、住宅問題などどんなことでも専門の相談員が相談に応じます。

小泉着付教室 山野流(入学随時) いわき市平字南町五 電話七四一七五四七

器の季節 日常の繰り返し、単調になりがちな食卓で、食器をアクセントとして大に使いたいものだと思います。形・色・大きさ・焼き・変化に富んだそれぞれの特徴を生かして、許される範囲でぜひたくをしてみることも必要ではないかと思うのです。

忘れられない入隊前夜の恩義

30年ぶり 矢吹さん招く

名古屋の学徒出陣兵19人

一夜の縁が二十歳の青年たちに人形遣いを教えた。終戦間近、昭和二十一年五月、食糧買い出しの列車の中で泊まる場所もなく、途方に暮れていた学徒出陣の青年たち、自分の家を宿舎に提供、親身になって世話をした。おばさん、がいわき市に、青年たちはその後、この「宿」の恩義が忘れられず、文通を続けるなどして、戦後二十年たって二区切りがたったため、「あの時のお礼」と、このほど出身地名古屋に、おばさん、を招待、思い出話に花を咲かせた。

この人は同市平字古賀町六ノ一、保険代理店業矢吹(旧姓高宮)敏子さん。矢吹さんを招待したのは、愛知県名古屋市の住む園田恵一(一)市教育委員会指導主事十九人。矢吹さんと園田さんが出会ったのは戦争も終わりに近づいた昭和二十一年五月十日。矢吹さんが静岡県静岡市に食糧買い出しに行っていた。東海道線の列車の中で、リノックサックを肩に静岡駅で乗車すると、矢吹さんと同じ席に、学徒出陣で千葉県津田沼にある東部軍第九十六部隊に特別甲種幹部候補生として入隊する園田さんら、名古屋第一師範学校の生徒十九人が乗り合わせた。青年たちらの口ぶりから、矢吹さんは学徒出陣の青年たちとわかったが、なぜか懐かしくも、今まではしゃいでいた彼らが急にささみ込んでしまった。十二日に入隊するまでの宿屋を、東京のどこかに探さなければならなかった。



8552 中島安男

十月十四日、名古屋市内のホテルで、夢にまでみた再会が実現した。園田さん十九人が矢吹さんを招待したのだ。この日もまた入隊の日と同じ雨。矢吹さんが大事にこつておいた十九人の寄せ書きを見ながら、青年たちは、青春



昭和初年、私は十歳になったばかりのころ、長い夏休みが終わり、東京へもいる汽車の中で、向かい合っている先輩の友人に、いろいろ自分の将来のこと、それも地味な生活設計のことも話を話したことがある。その人は黙って聞いていた。何か助言を期待したつもりはなかった。彼の興味の表、情、吐き出すようにもったいぶる言葉は、きょうのこころの、無難な言葉で、進んで私に話している。いんな事がある。今からそんな事をしても、その通りになるものではない、と言われた。この人は旧警中在学中、新聞配達をして、自分の学費をこしらえた経験のある、三干いくつかの時年頃で、就職先、物加工業の仕事を始めた工場主として活躍した人である。お正月の三日、町で二人

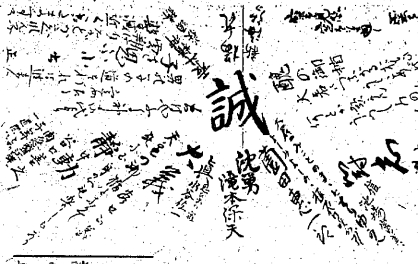

「十九の寄せ書きの思い出のアルバムを見る矢吹さん」の宿の思い出を語り合った。矢吹さんは一夜の縁が、私にこれほどの喜びを与えてくれた。感謝は言葉にできません。しみじみとした口調で語っている。常盤の内、いわき市常盤支所で職相談日、今月行われる内職相談は、三、四、十一、十七、十八、二十四、二十五日。担当書生、五十子さん。

ツルの庭の体育

飯塚さん 手製の2羽寄贈

○「あれ、ツルだ」。警視庁警務課の花園の中にツルが二羽舞い降りて来た。○「い、これも本物ではない、金貨銀貨三郎さん、小名浜字定四郎が空まじりハリガネなどの廃棄物で作ったツルで、先ごろ文化祭のための出品されていたが、「花壇が綺麗だ」と、プレゼントした。

○ツルは高さ何メートルの松の木の下に仲良く並べられ、「本物なの」とソロソロ近づくと、民衆に大歓迎。

【花壇に舞い降りて来たツル】

空気ポンベ背負い火の中へ

内郷一中で火災避難訓練

全国火災予防運動に、内郷一中と内郷消防署は二十九日、同校で火災避難訓練を行った。同日午前十一時すぎ、いわき市内郷高坂町校地内、同校裏の住



勿来 中卒就職者は43人

10日までに全員決定か

勿来公共職業安定所は、十二日解散の来春中卒生就職状況を、三日前十時から、小井井小老人学級を開く。

生活設計

熊谷 亀寿

もう一人、彼はむつりして、口数も少ない、それでも、私に知りたことを、ボソリボソリ、無精に話してくれた。

カッタ & ティー

塩沢かつゆきの店

平・四町目 電23-0644

きもの帯

三井呉服店

平・三町目 電三三〇二三代

金融

イマル商事

いわき市平字平字町43番 21-1614

京洗

高級和服丸洗い専門店

全日本 振興会推薦 京洗一級技術士登録第1267号

長岡 勇 京染店

ハイクリナー

平・南町57 TEL・74-2694

平でいやがらせ

公労協スト継続に憤慨?

国労平郵便局に投石

未明窓ガラス6枚を割る

公労協統一ストの五日まで継続が決定的となった日未明、いわき市平字白銀町、国労水戸地方本部福島支部事務所と国正局、平郵便局の二カ所を投石があり、窓ガラスを合わせて六枚が破られた。いわき中央署の調べによると、同日午前二時二十分、同支部事務所北側の窓ガラス一枚が破られたに続き、同日午後八時十分、今度は東側の窓に投石、ちよしけんに当たったため、四枚の窓ガラスがメチャメチャに破れた。事務所内には当時四、五人の組合員がいたが、二回の投石のお

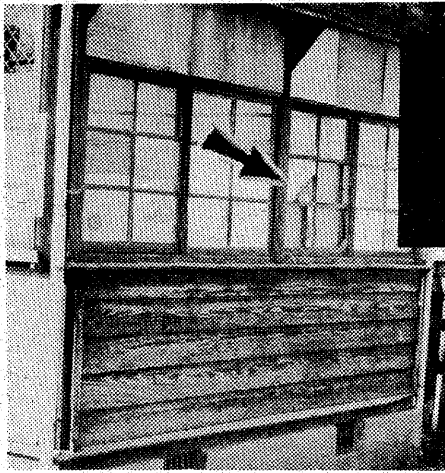

窓ガラスを壊された国労水戸地方本部福島支部事務所

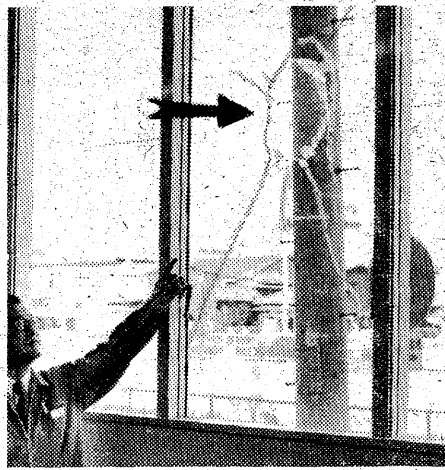

穴があいた平郵便局の窓ガラス

国労水戸地方本部福島支部事務所にて投石された。

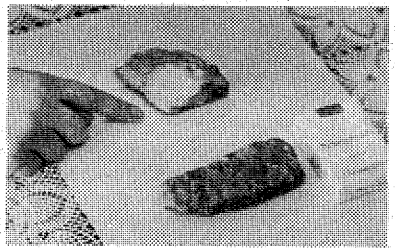

破れた窓ガラス

勿来で茶室教室 勿来勤労少年ホームは四日午後六時から、茶室・生徒には家庭訪問や電話などで指導の機会を多く持つなど生活面での指導を中心とし、合っ

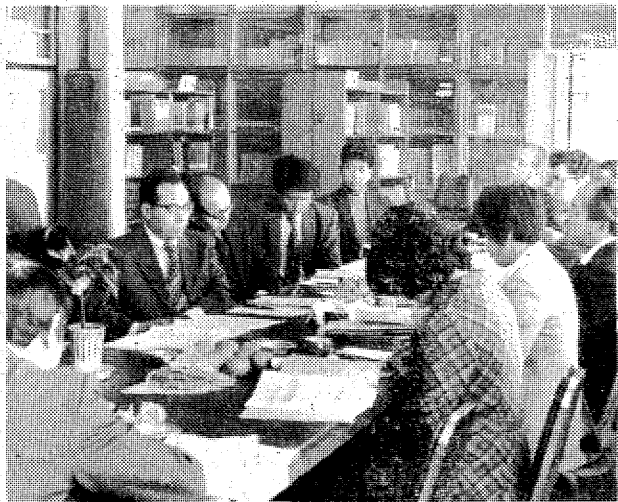

冬休みの非行防止を協議

方部ごと生徒指導主任会

冬休みを前にして、いわき市教育委員会が、二十八日は、委員二十八、二十九の両日、平一湯本二中と植田中、二十九日は平一小と四校で市内小・中学校の生徒指導主任会を開いた。

植田小が東北一最優に

TBC音楽コンクール7年ぶり

TBC子ども音楽コンクール東北大会での優秀校を悲願に母と、講師は中村義規氏。

夕刊配達員募集
▽中学・高校・一般(男女)数名
▽配達員夕方四時から五時まで一時間位
▽バイク免許証所有者歓迎
▽中学・高校生には奨学金制度あり
▽日曜・祝日・休日、休刊
※ご希望の方は直接の来社下さい。

いわき民報社営業局販売部
いわき市平字田町三三 電話(0246)66166

市立常磐病院に看護ミス 遺族が証拠保全訴訟

容体悪化を放置したと

夫が死亡したのは手術後の容体変化にもかかわらず医師が約六時間も放置していたため、福島地裁いわき支部の古島敏昭裁判官は、死亡した塩浦庄二郎さん(当時四十七歳)の遺族が、市立常磐病院を相手取り、証拠保全を求めた訴訟を提起した。



死亡した塩浦庄二郎さん

時、庄二郎さんは意識不明の状態です。市内の福島労務院に運ばれ、再手術を受けたが、二十八日午前八時半すぎ、手術のショックによる心不全(病院側の言う死因)で死亡した。医師の来なかった約六時間の間に、庄二郎さんは約二時間の間に、出血量が多量に増加し、死亡したと遺族は主張している。

「三びきの子ぶた」に拍手
児童劇団ボボ公演
市民文化祭参加のいわき児童劇団ボボの第十八回公演は十一月三十日、警署市民会館で開かれ、人気を博した。

たしかな秒を生みだす「驚異の世界」正確な時の刻みに生きがいとやすらぎをみだすあなたに...

国内一流メーカー **クオーツ重点展示** 12月31日まで実施中

展示メーカー ■セイコー ■シチズン ■オリエント ■リコー ■カシオ
水銀電池(永久保証) ●お買上げに便利なローンご利用のご相談も承ります。

全館歳暮ゴールドセール (4階時計黄金売場) **サトー**

1975年 第10回 いわき市民クリスマス 10周年記念 特別講演

「生命をかつぐって重いなあ」

講師 止揚学園園長 福井 達雨先生

■12月7日(日)午後1時半開場・2時開演 ■平市民会館大ホール ■入場整理券200円(当日券もあります)

●主催 いわき市キリスト教連合会 ●後援 いわき民報社

