

夕刊

いわき民報

郵便番号 970
いわき市平字田町63-7
いわき民報社
支店 (郡山) 4028
本社 0246-21666
支店 0246-23560
支店 0246-23800
支店 02466-2903

木材の百貨店
内外装用新建材
なんでもそろそろ
株式会社 **丸一材木店**

民間ポータス

県商工労政事務所調べ

例年になく低い労組の要求

せいぜい前年並みか

最高は堺化学の65万円

民間企業のポータス闘争は、いよいよ本番を迎えたが、長引いている不況の下に、労組の要求額は例年になく低く、好況時のように前年対比0%以上の要求額を提示するところはまったくない。前年同率か、よくて0%前後の増といつたと、最高は堺化学の六十五万円(四・五カ月分)。また前年並みの要求を提示する労組は、中小企業労組の中には、不況で月給が逓配してしまっているのではポータス要求額を決めかねている。企業にとっては、労働争議は倒産に陥らぬ限り避けられて、この冬は労使ともに春闘にも増した正念場になりそう。

月給遅配の企業もある

県内各商工労政事務所管内の産業別八十一労組を対象にポータス要求状況を調べているが、まだ全労組が調査を完了してはいない。要求額を提示した労組は少ない。例年だと半数以上の労組が提示済み、早いところでは支給し、支給日を待つばかりとなっている。今年も二十日現在でも、



平三小卒業生から借しまれて 切られたポプラ並木

不況下の労働問題

経営者が争議防止を勉強

県内各商工労政事務所、労政時から県いわき合同庁舎四階会議室、いわき支部主催のいわき地区、室で行われた。協会関係者、二十日午前十一時、オイル・ショックに端を発した労働問題講演会は、

お茶の友に...
茶葉
お菓子の専門店
みよ
TEL 23-7111(代)

一連の不況は長引いており、景気が回復の兆しはいつに表れていない。このため、企業では不況を乗り越え、合理化に伴う人員削減や業務縮減などを行っている。労働界では、企業側が削減を強行するにつれ、労働者が生活の困窮を訴えている。最近の経済情勢と労働問題について、県内各商工労政事務所管内の労働関係者らが行った。労働問題講演会を、労働関係者らが行った。

強気の構えはない
「強気の構え」はない
「強気の構え」はない
「強気の構え」はない
「強気の構え」はない

細かい事業所はみじめ
細かい事業所はみじめ
細かい事業所はみじめ
細かい事業所はみじめ
細かい事業所はみじめ

旧平三小のポプラ並木伐採
旧平三小のポプラ並木伐採
旧平三小のポプラ並木伐採
旧平三小のポプラ並木伐採
旧平三小のポプラ並木伐採

周囲に新しく植樹
周囲に新しく植樹
周囲に新しく植樹
周囲に新しく植樹
周囲に新しく植樹

と 本+11月22日(土)・23日(日)・24日(月)
じかん+AM10:00~PM6:00
と ころ+ダイヤモンドホール(越前市越前町)
メモト駅前ビル2F 平野ビル1F

第22回 JEWELRY FAIR 秋の大宝石展

華麗なる輝きの大公開

★第22回記念 特別展示 カスティーン・ゴールドジュエリー(ダイヤ入)
★ヤングアクセサリーコーナー... メキシコパール(W・G特)・K18甲丸 其他お買い得品ございます

会場 平野ビル 平野ビル

※皆様お誘い合わせの上 お出かけください

6号線

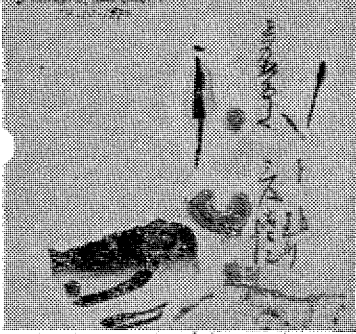

郷土の本格的な総合雑誌「6号線」の第2号が、この日発行された。皇制と呼ぶべき共同体的な保守的な五月に産声を上げてから、今号も随筆、評論、小説、詩などバラエティーに富んだ作品が掲載されている。

特に注目されているのは、第二回三猿文庫賞に決まった新藤氏の「6号線」福島無線局職員への評論「6号線」の自然と「吉野さん」の文化論と、新藤さんと吉野さんとの対談「文・生活・人間」。

「6号線」の「6号線」の自然と「吉野さん」の文化論と、新藤さんと吉野さんとの対談「文・生活・人間」。

「6号線」の「6号線」の自然と「吉野さん」の文化論と、新藤さんと吉野さんとの対談「文・生活・人間」。

三猿文庫賞に新藤氏 郷土雑誌「6号線」第2号

郷土の本格的な総合雑誌「6号線」の第2号が、この日発行された。皇制と呼ぶべき共同体的な保守的な五月に産声を上げてから、今号も随筆、評論、小説、詩などバラエティーに富んだ作品が掲載されている。

特に注目されているのは、第二回三猿文庫賞に決まった新藤氏の「6号線」福島無線局職員への評論「6号線」の自然と「吉野さん」の文化論と、新藤さんと吉野さんとの対談「文・生活・人間」。

防火ポスター コンクール

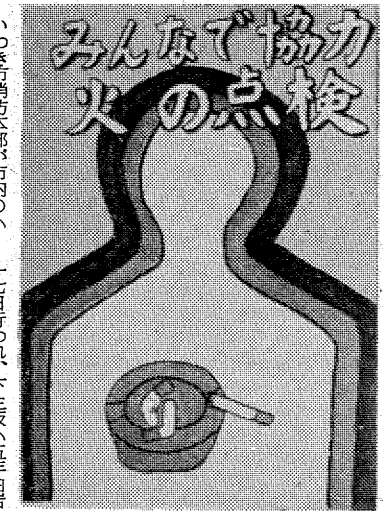

白岩君 坂小が輝く特選

いわき市消防本部が市内の小・中学生を対象に募集していた第二回「白岩君の作品が特選に選ばれた」防火ポスターコンクールの審査は、十五日が完了した。

特選となった白岩君のポスターは、白岩君の作品が特選に選ばれた。審査は、十五日が完了した。

特選となった白岩君のポスターは、白岩君の作品が特選に選ばれた。審査は、十五日が完了した。

近頃、またもや秋の気配が濃くなってきた。この季節、秋の気配が濃くなってきた。この季節、秋の気配が濃くなってきた。

近頃、またもや秋の気配が濃くなってきた。この季節、秋の気配が濃くなってきた。この季節、秋の気配が濃くなってきた。

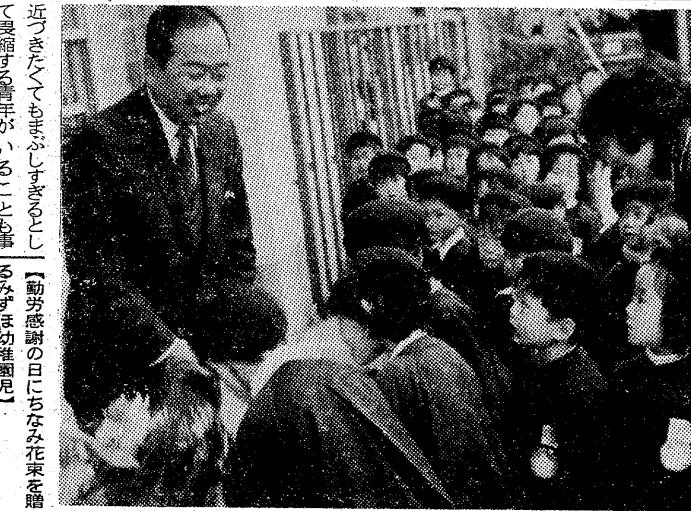

余暇にみがい
た筆のさえ
みづゑ展開

第七回いわき市文化祭参加
本会后援の第九回みづゑ展が
二十一日から二十五日まで、市文化センター三階展示室で開催されている。

天気予報
玉平提供
@五〇三

(小名浜測候所)
今夜(西上りの風、晴れて時々薄曇り)
明日(西上りの風、晴れて時々薄曇り)
北風の風がやや強くなり、晴れては涼しくなる。

彫刻とコピー・ブルボン
新藤子海岸通り赤と青の屋根電(二四八九)宮崎商亭

故妻伊藤千代子の葬儀の日は、多忙中にもかかわらず、遠路わざわざお参りいただき、誠にありがとうございました。

ビートルズ・セール

★ビートルズ★既発売のLPレコード
お買い上げの方に——

'76カレンダー & ボックス

を進呈いたします

- ザ・ビートルズ/1962-1966 2枚組 ¥4,000
- ザ・ビートルズ/1967-1970 2枚組 ¥4,000他

ミュージック・センター 天地堂
平店/電②589 大黒屋店/小名浜店/駅ビル店/電②1245

平けりん

11月22日 23日 24日
28日 29日 30日

いわき新聞社杯争奪 ■テレホンサービス 本場 電(0246)22-1234-8
郡山場外 (0249)44-3413

発走11時40分 平場外売り場 いわき市平字新町 有料指定席増設
郡山場外売り場 郡山市方八町

A7・B3 ■女子従業員募集中(本場および郡山場外勤務)

忘年会はステーキ鉄板焼きで!

ご予約はお早目にどうぞ

明治のピフテキを
今に伝える...
松阪牛鉄板焼きの...

福寿軒

平・三田小路・パール2階 ☎23-3388

営業時間=12:00~夜11:00

行楽の秋...

すみきった青空の下
野山をめぐる手に手の
ウイスキーは
楽しみを倍増...
さわやかに酔える
手堅な飲み物です

ワイン・ショップ
大喜多や
平・材木町29 電23-3722

木の村園

「抹茶・玉露・せん茶」
「きむらえん」の

本園(いわき市平・五色町)
支店(平野町白根町大通り)
電話(七四一六)一

グリコ秋の菓子まつり
今年最後の連休です。グリコの菓子まつり
てゆく秋を堪能しよう。またまた紅葉
は楽しめます。

- グリコアーモンドチョコ ¥160円
- グリコポッキーチョコ ¥90円
- ヤマザキドーナツ ¥130円
- 玉子(中玉)10コパック ¥180円
- カバヤコーヒードリンク 三昧 ¥190円

さかい
スアー
平・1 電③3336-7

越前

灯油配達つきで
六四〇円です

灯油(十八リットル)を店頭では六百
円配達区域は地味と内郷・湯本
の一部で六四〇円(米もとり扱)
てお早め電話(三三三)三五四番

灯油(十八リットル) 六〇〇円
標準価格(米) 二五〇円
黄金米 (一) 二七〇〇円
(二) 二九三〇円
特せん米 (一) 三二八〇円
(二) 三三六〇円
(お米配達:小名浜・植田店)

各種(宴会には大広間を
ご利用ください)

宴会場の 酒喜庵
いわき市平・銀座 電④四三三-二〇三〇

お目付役40人誕生

東北生活と生産に対応へ

東北電力いわき営業所の第三回企業モニター委員選出は十八日午前十一時、同所地下ホールで開き、佐々木所長から一人ひとりへお目付状を交付、四十人のお目付が誕生した。

選出は佐々木所長が電気事業の現状と将来、地域発展に寄与する決意などを語り、あいなせつ、懇談に入った。

各委員から選ばれたモニターは、各所属から選ばれたモニターは、生活と生産の関連について質問が集中した。また公園や電柱の清掃など一連のサービス運動を高く評価、市民運動に展開される一石だと激励した。

身近な問題では事故停電はもちろんで、作業停電も可能な限り短縮するよう強い要望があり、同時に停電の事前周知の徹底についてもきま細かい注文があった。

(新企業モニター) 国府田元

絹合獅子など3つが出場

県民俗芸能の晴れ舞台

第二十五回福島県民俗芸能大会の、いわき市からは、絹合の獅子舞、獅子、籠のじゃんがら、念仏踊り、下郷会の長持行列、が出場。

このほか、磐梯神社の巫女舞、(磐梯町)白岩の太々神楽、(白沢村)大久保の田圃唄、(飯館村)西郷の獅子舞、(内村町)が披露される。

第二十五回福島県民俗芸能大会の、いわき市からは、絹合の獅子舞、獅子、籠のじゃんがら、念仏踊り、下郷会の長持行列、が出場。

このほか、磐梯神社の巫女舞、(磐梯町)白岩の太々神楽、(白沢村)大久保の田圃唄、(飯館村)西郷の獅子舞、(内村町)が披露される。

勤労者 負けてたまるか
写真展 一 等 棟沢 徹(小川)

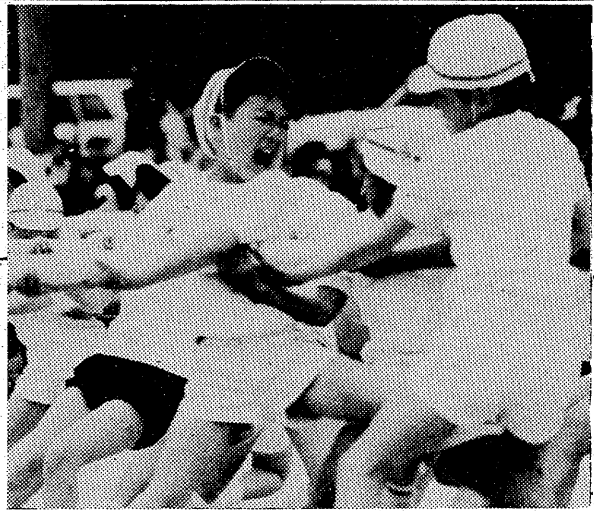

商店街

小山商店会「内郷通町の小山商店展示即売会」は24日まで内郷ショッピングセンターでヤマハピアノエレクトーンの展示即売と予約会。

大黒屋地階の「食品味の街」お買得市。品味の街では24日までお買得市。

「ヨーヨー」イトヨーヨーで売り出し。平店では24日まで金銀大売り出し。

「鈴鹿」平・三町目の鈴鹿で、24日まで防寒衣料ビッグセール。

大黒屋「金物」大黒屋では24日まで5F大セール。日でも5F大準備場で刃物・金物・フェスティバル。

山形県山形市「平・四町の山形」で大感謝市。呉服店では25日まで恒例の呉服大感謝市。

100頁

糖尿病は怖い。内臓、リウマチ、心臓、肝臓などが弱くなった成人病の是非を聞いてみる。

「糖尿病は怖い。内臓、リウマチ、心臓、肝臓などが弱くなった成人病の是非を聞いてみる。」

野風街風

江崎誠 致作 (139)
安岡 且 園

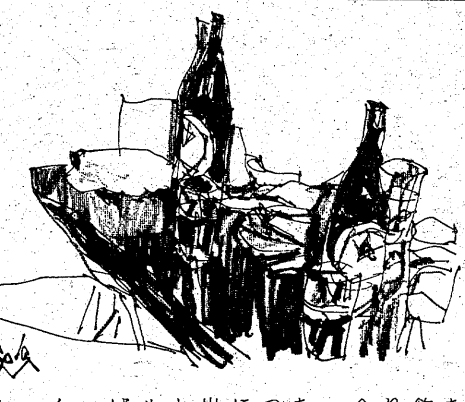

「多治見医院」(三)

多治見はさかたかたびれてきた。九州の酒は香ばしく聞いていたが、なまじい、どういふものか、かわりませんでした。平君も爽快な方だが、彼は少し強固いという程度で、大したことはないと思っただけで、平君の口をばかした。

「それは、君の習慣だ。俺は、それを知っている。俺は、毎日飲まなければ飲めぬ。俺は、毎日飲まなければ飲めぬ。」

「君は、私に飲まうな。」

「俺は、毎日飲まなければ飲めぬ。俺は、毎日飲まなければ飲めぬ。」

「君は、私に飲まうな。」

「俺は、毎日飲まなければ飲めぬ。俺は、毎日飲まなければ飲めぬ。」

「君は、私に飲まうな。」

「俺は、毎日飲まなければ飲めぬ。俺は、毎日飲まなければ飲めぬ。」

「君は、私に飲まうな。」

「俺は、毎日飲まなければ飲めぬ。俺は、毎日飲まなければ飲めぬ。」

お食事とビリヤードの店

大駐車場完備

ビリヤード・レストラン

好間店

スリークッション 1台
ローテーション 1台
四ツ五 5台

お一人様 1時間 ¥200

●好間町(49号国道)鈴木自動車ボデー工場隣 ☎36-3442

22日開店!!

広東生まれの料理人。50年を味一筋にかけた曾文財さんを招き、本場の味を皆様にご紹介いたします。

●旧店23番時代からお引き立て頂きました。お客さまと下記の方々のご協力により完成いたしました。厚くお礼申し上げます。

■設計・監理 I W A K I 設計事務所
■施工 福浜工業株式会社
■冷暖房関係 株式会社 朝水商会平支店・矢崎総業株式会社
■木工事 株式会社 古川工務店
■給排水工事 丸良工業株式会社
■電気工事 東栄電機株式会社
■厨房 株式会社 吾光

中国料理 二十三番館

●ご来店のお客さまに洩れなく開店記念品をさしあげます ●小名浜・上町(金星座前) ☎92-2813代

NHKテレビ

- 6・05 レンズはさぐる
30 真田十勇士=人形劇
7・00 図◇23ローカル図
30 日本の自然「トンボの世界」
8・00 新・坊っちゃん「かひなき夢の歌なれば」柴俊夫 西田敏行 中尾彬 結城しのぶ
9・00 N・C 9
40 銀河テレビ小説「いま日は海に」神保共子 津川雅彦 中村俊一
10・00 図解説
15 ドキュメンタリー「絆」▽ある隣接移住の記録
55 ネットワークNHK
11・00 図◇10ローカル図

NHK教育

- 6・00☆中国語講座 石油工業
30☆ギターをひこう
7・00☆英語会話「英語とわたし」
30☆技能講座 建築士「建築基礎法」
8・00☆教養特集「世界経済再建と日本の進路」河本建 土光敏夫 水上達三 中村俊男 加藤寛
9・00☆通信高校講座 数学I
30☆通信高校講座 数学I
10・00☆通信高校講座 地理B 「ソビエト連邦」~工業~
30☆通信高校講座 数学II
11・00☆やさしいドイツ語

福島テレビ

- 6・00 FTVレポート
30 ニュースコップ
7・00 まんが・わんぱく大昔クムクム「月にのぼったうさぎ」
30 野生の王国
8・00 特別番組「第6回世界歌謡祭」
9・00 赤い疑惑「さすらいの旅路」宇津井健 渡辺美佐子 原知佐子 三浦友和 小川美希
10・00 ガラスの森「愛という名の河」竹脇無我 田村正和 酒井和歌子 中條静夫 紀比呂子
11・20 金曜邦画劇場「地獄変」萬屋錦之介

福島中央テレビ

- 6・00 タメおやじ
30 ジャスト
7・00 勇者ライディーン
30 コント5号のなんでそうなるの?
8・00 太陽にほえろ「偶像」石原裕次郎 勝野洋 宮内淳 下川辰平 小野寺昭 石橋正次
9・00 徳川三國志「南海のあばれ竜」松方弘樹 中村敦夫 若林豪 三ツ木清隆 宇野重吉
10・00 特別機動捜査隊「捨て子の詩」青木義朗 高城孝一 伊沢一郎
11・15 11PM▽相模湾のヤリイカ▽天皇賞予想

今夜の番組

NHK第1

- 6・40 じょうずな話し方「話し方100年」
7・00 図◇10ローカル図◇15ニュース解説
25 図特集
8・05 人生読本「古きに学ぶ」
15 思い出の名人集「將軍江戸を去る」小栗栖の長兵衛
9・05 NHKシンフォニーオール ロザムンデ交響曲第5番 8短調
10・20 若いこたま
11・05 スポーツアワー
23 夢のハーモニー

NHK第2

- 6・00 そろばん教室
45 英語会話
7・00 カレントトピックスN
15 基礎英語
30 中学生の勉強室
8・00 通信高校講座 現代国語(1)
20 通信高校講座 現代国語(2)
40 通信高校講座 現代国語(3)
9・00 通信高校講座 日本史
20 通信高校講座 古典
40 通信高校講座 家庭一般
10・20 通信高校講座 英語A(2)
11・00 大学講座「教育学」

ラジオ福島

- 6・00 図ハイライト
20 日本/あの人この人
50 MU・ふくしま
7・00 ファミリー・スタジオ▽奥様クイズ▽明日の運勢▽マイカー何でも相談▽我が想いの唄▽ファミリー情報
9・20 夜のヒット歌謡
30 とび出せ全国DJ諸君
40 美しい日本語
スターライト・ミュージック
10・00 ボップスNO・1
30 MU・ハイフニック<ニール・セガカ作品集>
11・00 たむたむたいむ

F M 放送

- 6・00☆くらしの話題<ディスクジョッキー>
7・15☆サウンド・オブ・ポップス <魚の出る来る日>太陽組曲 魚 鮭の歌 回遊のあと
8・05☆FMコンサート<ベルリン・フィル・シリーズ>交響曲第4番・マルティヌー 交響曲第3番交響曲長調作品55「英雄」・ベントーベン
10・20 ドラマ「幻の街」
11・05 夜のしらべく<ジャズ>ナウ・ザ・タイム コンフォーメーション
35 朗読「食道楽」



非行少年のラグビーチームにもぐりこんだ田口刑事(宮内淳)は……

大陽にほえろ
福島中央・夜8・00
偶像



茂(宇津井健)は光夫(三浦友和)に家に帰れと説得する



正雪(中村敦夫)は半兵衛(岸田森)をしがたて紀州家出入り自由の許しを得た

さすらいの旅路
福島・夜9・00
幸子(山口百恵)が自分の殊で……

南海のあばれ竜
徳川三國志
福島中央・夜9・00



昔恋した女のやつれた姿に声も出ない山嵐(西田敏行)

かひなき夢の歌なれば
NHK・夜8・00
山嵐が、かつて壮士劇をもつて……

捨て子の詩
福島中央・夜10・00
特別機動捜査隊

愛という名の河
NHK・夜10・00
浩(竹脇無我)は、文壇前哨の……

思い出の名人集
第一・夜8・15
市川猿翁

サイモンとガーファンクル特集
ラジオ福島・夜10・00
六年ぶり新曲「マイ・リトル……

きまぐれ
最新ソングアルバムから
曲目「マイ・リトル・タウン」……

「充実」という名の「新しさ」。<TTC>NEWセリカの登場です
主張をもって自分自身の世界を創造する人たちに。
新しくなったセリカは、年齢を越えて自分自身の心を大切に……
操作性・快適性・安全性のことごとくを充実しました。
排出ガス浄化のため3種類のTTC-Cエンジンを搭載しました。
傑作DOHCエンジンをはじめ、50年排出ガス規制に適合した高性能エンジンがそろいました。
セリカ日本一周チャリティーキャラバン
11月22日(土)・トヨタカラーいわきに、セリカが愛を運んで……
★あなたも、安全運転宣言をしよう!
トヨタカラーいわきで安全運転ステッカーを差しあげます。
Along this way to my mind. The Specialty
NEWCELICA TOYOTA
トヨタカラーいわき 株式会社
本社 いわき市平字堂ノ前5 ☎(平)74-6166代
神谷カラーセンター ☎5220 勿来営業所 ☎6131
小名浜営業所 ☎2321 富岡営業所 ☎23067
原町営業所 ☎4131 相馬営業所 ☎4011

正月旅行も節約ムード

団体などめつきり減る

大半が一泊と小型化

〇…正月は、もう残すところ五日ほどです。新春は故郷を離れ、旅情を味わい、〇…ながらのんびり過ごすという市民が多くなり、市内の旅行会社には相談：〇…や予約する市民が、ひっきりなしに訪れている。「不況は、おぼろげにみえませ：〇…〇…と業者はいうが、それでも急引不況の影響は正月旅行にも影響を及ぼし、〇…〇…華やかな企画旅行から、家族、グループ旅行の二泊三泊と、ついでと目立ってきた。

不況で迎える正月旅行は、いたが、いざつを閉じると、市民が結構多く、窓の係員も、旅行業者は例年になく、思ったほどではなく、旅行会社は、対応に追われている。しかし、不況になりそうと心配して、は旅の相談や予約申し込みが訪れ、況平のおおりに「お節を少しで



正月旅行の相談や予約申し込みの市民で結構込み合っている観光会社

レジャー

レジャー

不況の波ここにも

若者にもてるスキー場

交通公社平井支店は一月はじめから企画旅行を中心に募集を行っているが、長引く不況の中で迎える正月とあって、企画旅行は「一泊二泊」というのが目立ってきた。それが「一泊二泊」というのが目立ってきた。それが「一泊二泊」というのが目立ってきた。それが「一泊二泊」というのが目立ってきた。

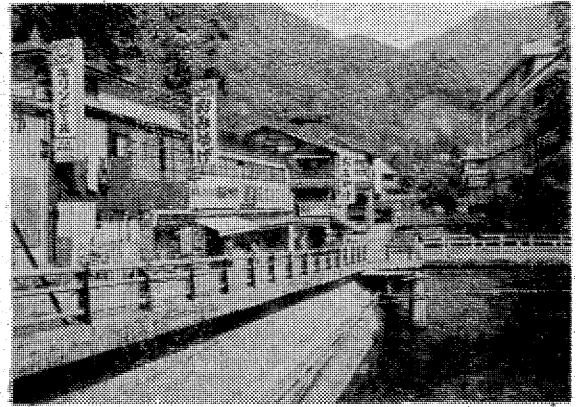

清流にのぞんで立ち並ぶ近代的な東山温泉街

若者も相変わらず多く、赤倉温泉、志賀高原、豊科温泉など長野県を中心としたスキー場のある観光地は、正月は、賑わいを見せている。正月は、賑わいを見せている。正月は、賑わいを見せている。正月は、賑わいを見せている。

海

釜ノ前波境ではカニが、あまのようにつかわれている。リールで二網を投げ、からませて釣るが、午前中で三、四匹、家族連れで楽しむ中、江名四倉の各港でチカ釣りが、十五、二十匹の型を、毛バリで釣る。

川

例年だと厳川、夏井川、横川、好間川など、わき市内の各川では、ボウ、ハセ、小ブナなどが釣れる。釣り人を集め、タビアンダンス、フランメンコ、少女コーラスグループ、ハワイアンバンド、ジャズバンド、マッシュルーム(ワイクデー)13時30分、19時20分(日・祭日)11時、14時30分、19時20分

照島ランド

☆第一部「アシカのショー」
☆第二部「トドのショー」
☆舞踊ショー「中村京也」

各旅行会社の企画旅行の人数は、五泊以上という豪華日程の旅、余席のある企画旅行もつかあるので、今から申し込みでも決して遅くはない。正月旅行を計画している市民は旅行会社を訪ねてみる。正月旅行の傾向、出足、市内の旅行業者から聞いてみると、

釜ノ前波境ではカニが、あまのようにつかわれている。リールで二網を投げ、からませて釣るが、午前中で三、四匹、家族連れで楽しむ中、江名四倉の各港でチカ釣りが、十五、二十匹の型を、毛バリで釣る。

情事の数が増えるほど麻きがかかる
五月みどりのラブ・エロチシズム官能関係!

五月みどりの
かまきり夫人の告白

五月みどりの
伊吹 吾郎
白石 由紀
森崎 由紀
白川みどり
山城 新伍

凄烈! 待望のビッグ・シリーズ 明22日堂々公開!

組長の首ひとつが死命を決す!

☆東映24ビル☆
毎日オールナイト上映

新 仁義なき戦い 組長の首

菅原文太 桐 芽衣子
渡瀬恒彦 ひし美ゆり子 中原早苗
西村晃 成田三樹夫 山崎努

音楽都市に新クループ

月曜コロールが初演奏

指揮者 女性ばかりの合唱団 が作曲

指揮者が作曲した曲を歌うという、これまでになかったスタイルの女性コロールグループ「月曜コロール」が、いわき市に誕生。来月十三日午後一時から、市文化センター大ホールで結成後初めてのコンサートを開く。

いわき市内では平均年齢が若く、お母さんクラス、美琴コーラスといったグループが盛況だが、月曜コロールは今年六月いわき市ラスとよまに於ける合唱活動から、出身の国立音楽大学卒業生が中心となり、県下でも音楽レベルの高い都市のひとりに数えられる。しかし、いずれのグループも指揮者が作曲した曲を、直接その合唱団で歌うというものは、初の本格的な月曜コロールである。

したがって、指揮者が結成された。初めは会員六人のミニコンサートだったが、指揮者に国立福島高等音楽の非常勤講師として、根本直人さん、国立音楽大学出身の若原さんを迎え、現在では二十三人の合唱団に成長した。

村上山さんの日展
12回連続入選
十一月六日まで上野の東京都美

循循と開かれていく第七回日展にいわき市内郷土大木下二、村上晴香さん(お)の出品作「心書き(墨)」。これまでに三回連続入選した。これで十二回連続入選となった。

七月に理想を練り、論議(孟)子の言葉を出典とした、その意味は、勇気ある者は、事にあたって恐れてはいけぬ、ということだ。晴香さんは県展審査員、毎日展委員、作家グループの協議委員長などをつとめている。

くらし 随筆

木鉢に植えて暗い地下釜などに置き、ときどき水をやりま。水分も少な過ぎる温度も低いので生長は遅く、また暗いためよく発芽しにくい。

やがて冬も終わり、早春が訪れると、それを外に出し、暖かな気温と光の中に置いてやりま。

甘柿はだれかおもっているように、白色は緑色に変わります。日光が植物の中の葉緑素を破壊させ、植物の生長に必要なエネルギーの源をつくらうたけです。

人間にとっても日光に含まれる紫外線は、殺菌作用として重要であるばかりか、さらに人体におけるビタミンDの生成という非常に大切な効果ももっています。

切ない日光や植物は私達人間の健康に、素晴らしい力を与えてくれます。

冬 健康

冬は家にこもりがちとなり、目が乾き、呼吸器も少し弱くなり、新鮮な空気と日光の中で生活することが、冬の間には大切である。

また晩秋になると、ヒヤシンスの球根を冬をこすため種所を地方会場に集めた。募集定員は二百人、応募者は、総計八十八人と、平均年齢は四十八歳、うち四十代は、四割に達した。

入丁さん

8.5.43 中島安男

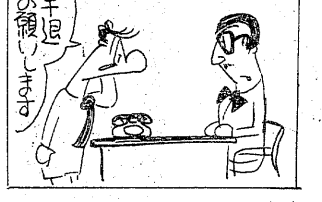
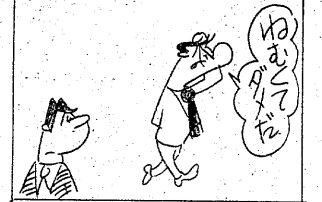
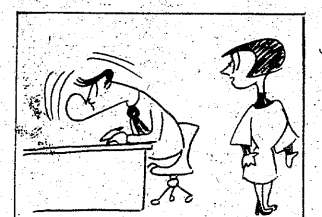

同コロールは今年六月いわき市ラスとよまに於ける合唱活動から、出身の国立音楽大学卒業生が中心となり、県下でも音楽レベルの高い都市のひとりに数えられる。しかし、いずれのグループも指揮者が作曲した曲を、直接その合唱団で歌うというものは、初の本格的な月曜コロールである。



村上さんの日展入選作品
12回連続入選
十一月六日まで上野の東京都美

村上さんの日展入選作品
12回連続入選
十一月六日まで上野の東京都美

職業訓練校で入試

中、高校生二百十人受験

県立いわき専修職業訓練校の内、受験生のために郡山公共職業安定所(公職安)で入試が行われ、受験者は、中、高校生二百十人、平均年齢は二〇・三九歳と、若くして職業訓練校に入る者が多い。



湯本一小、一中に傘を寄贈

これは同青年会が八月に行なった市民盆踊り大会の寄付金で購入したもので、洋傘はニール製で赤、青と色とりどり、下校時などに雨が降っても安心して児童、生徒は大喜。

世界の巨匠 <創立十周年記念特別企画>

棟方志功遺作展

世界に誇る棟方板画!! その代表作品30余点を一堂に展示 棟方芸術を心ゆくまでご覧下さい

- 本年度文化勲章受章作家一中小一政・田崎広助・小山政三特別出品
- 日本画壇の人気作家一帯盤大空12点 (12カ月連作) 出品

■期日 11月22・23・24日

■会場 小名浜ショッピングセンター 3階大ホール <入場無料>

●会期中 会場にて「棟方志功遺作展」記念カレンダー進呈!

主催 小名浜 後援 いわき市 教育委員会

SUNNY & SHISEIDO

11月22(金) 23(土) 24(日) 25(月)

新装オープンフェアのご案内

サニーはあなたの「いい場所」としてOPEN!!

オーパニックフェアは、皆さまにお店をみていただくための特別企画です

ご近所の方 お互にお誘いあわせのうえ、お気軽にご来店ください!!

（行方、商品の取扱いについては、ご指摘ください）

- ★特別ゲスト**
千里 こんすけ氏 (大阪舞臺劇団) あはた玉美人に扮して下さい!!
千里氏自身のあはた玉美人に扮して御希望の方にプレゼント!!
- ★オーパニックフェア プレゼント**
●新装記念品進呈!! 御来店いただいた方に全員に進呈!!
●テレホンカード 23-2196
- ★特別ゲスト**
ヒューティ、アロイシヤ(若手舞臺社所属) 美空ひばり(喜多川舞臺) 美空ひばり
- ★お菓子づくり**
ウィンター風船 プレゼント!!
- ★GINZA**
賞品進呈フェア

サニー
平・大通り TEL・74-3866
<協賛> 東京・銀座資生堂

読者の声

きょうのこぼれ

舞臺をより 葉をよる
(朝野のこぼれ)

フィードラー弦楽

四重奏を聴いて

平 T・M生

先月、山形市の市民会館で開かれた大規模な音楽会。その中で、まず聴かれたのは、フィードラーの四重奏。その演奏は、聴き手をつかみ、心をとらえた。...

話題の広場に

塩屋崎灯台

NHKいわき放送局は、二十四日午後七時三十分、同局の放送室から、塩屋崎灯台の話題の広場に、この灯台の歴史と現状を伝える。...

株式・相場

本日の市況は、海外市場が不振にもかかわらず、国内市場は堅調。東京証券取引所は、先月の市況と同様に、全株高。...

あすの運勢

十一月二十二日(土) 大安
十一月二十三日(日) 大安
十一月二十四日(月) 大安
十一月二十五日(火) 大安
十一月二十六日(水) 大安
十一月二十七日(木) 大安
十一月二十八日(金) 大安
十一月二十九日(土) 大安
十一月三十日(日) 大安

わが家の失敗

平 S・T生

プロパンガスが点検され、食卓のテーブルが点検された。その結果、ガスが漏れていた。これは、わが家の失敗の一つである。...

映画案内

【新上映】『青春の風』(11時、13時、15時)
【上映】『青春の風』(11時、13時、15時)
【上映】『青春の風』(11時、13時、15時)

会と催し

【市民会館】『英語教室』(18時)
【市民会館】『英語教室』(18時)
【市民会館】『英語教室』(18時)

市況

魚類
白身魚 1.500円
赤身魚 1.800円
イカ 1.200円
エビ 1.500円
カニ 1.800円

いわき民報案内広告

●一ヶ月 1,500円
●三ヶ月 4,500円
●半年 8,500円
●一年 16,500円

急募

女子事務員 1名
自動車運転指導員 若干名
女子パート 3名

急募

女子事務員 1名
自動車運転指導員 若干名
女子パート 3名

急募

女子事務員 1名
自動車運転指導員 若干名
女子パート 3名

不動産仲介ガイド

飯野不動産株式会社
いわき市 大町20番23号 3010代

急募

写植オペレーター 若干名
同見習 若干名
印章技術者 若干名

事務機なら明和商販

事務機 各種
電話 5005

肥り過ぎで気になる人

10日で5キロ
ムリなくやせるJOCA方式
さこう薬舗

のれん+新鮮+誠意

割烹 一平
小名浜/電3311代

22日(土) 堂々大公開!

錆びた鎖

名画座
平・駅前・世界館ビル5F 23-9465

鈴木耳鼻咽喉科

鈴木 知水
TEL (74) 2613

北山医院

院長 北山和也
いわき市平北土字東前
電話 23-3531

竹林病院

院長 竹林貞吉
所在地 いわき市平字堂根町

福島県知事(1)第846号

大一通商

いわき市平字佃町202 電話 22-2671代

純喫茶 風車

平・中町(大黒屋前)
AM7時~PM9時
電話 3125