



夢よもう一度 ナンセンでい
○今年はいわきナンセンは本場にうまかった。日照りで大きさは多少セーブされたが、糖度高く、収穫にも恵まれる近年にない作物だった。
○「夢よもう一度」と、果は十七日にせんでい講習会「始まったナンセンの枝のせんでい作業」

海外旅行 小名浜 美空ひばり
平 5/21日 補助券(二百円)の道後温泉招待(三百円)電氣毛布(千円)電算機(五百円)といくじは五千から千円まで。賞品は、海外旅行券(二万円)松山を、鹿島の平産、赤井を、中心に一月まで枝を切つて自らつけるナンセンで作業が

歳末商戦

市内主要商店街の歳末売り出しは十月を過ぎて一斉にスタートと云うところだが、渋いポナス情勢に加え長期スタートに足る勢い、どうもエンジンがかからない。五十五日間長丁場の四倉、十六日間短期決戦の平とさきまたが、「計画買い」時代とあって効率の高い宣伝戦だけは華やか、シングルベルにせきたてられて歳末商戦のエスカレートに期待している。

計画買いに宣伝合戦 三角くじ、人気歌手が競演

ストの中で 売り出しスタート



クリスマスセールの大看板一藤越

夕刊 いわき民報
郵便番号 970
いわき市平字田町63-7
いわき民報社
振替口座(郡山)4028
本社 0246 1666
本名 0246 3560
小常 0246 2380
勿 0246 2903

あさってから 12月
テラサカワ
平・三丁目 電1313

山口百恵 四立ちあきなおみ
勿来クールファイブに招待
満本 11月5日 山口百恵 四十枚C席 二月二十九日午
シヨ、千由券を二十五枚で特別 後藤時平 二時半の二回、平市民
館 二十五枚A席、二十枚B 会館

今日の投資で 明日への希望
株 式 水戸証券
ワリコー 債 水戸証券
本社/東京・日本橋
いわき支店
1251代
2428
平字雨町(平大通りバス停前)

みよしのケーキで ファミリークリスマス
味もデザインも だんぜん違います!
お菓子の専門店 みよ
TEL. 23-7111(代)

いなわき抄 本日12ページ
▼きょうは朝から小雪のちやうどおちやかな陽気になった。東シナ海に中心をもち、大きな高気圧にわたられたため、雨にたたら勝つた。白濁日もある場合は、きょうと同じように長そよだといふ。この暖かい陽気が、草花の芽、フジ、ユツワなどが地面の中で芽をかなり伸ばし、春を待ち切れないといった様子である。師走の十二月に入る。長い長いストの中で歳末を迎えるというのも、近年にない珍しいことだ。ストは第一強が強い。あつたつとつとつと、気をもち向きもある。昨年の歳末は石油ショックの中で、これもまた大変であった。官公庁も十二月二十八日が日曜日なので二十七日が仕事納め、正月休みに入る。中小企業は、それから最後の勝負といふことになる。やはりお役人はいらないと思う。商店街はストの中で歳末大売り出しに入る。スナでも商売は休むワケにはいかない。とにかく歳末狂祭曲のはまりである。

全館歳暮ゴールデンセール 総合ギフトセンター 3階にオープン
心がかよいます 思いが届きます。今年もお歳暮は大黒屋のしゃくなげ(まごころ)の包装紙で
窓辺に花を...
すてきな暮らしの仕方を発見しましょう
木枯らしが吹きぬける 寒〜い夜
暖かい光を追うと そこにはだんらの声と窓辺の花
手づくりの花がいっぱい
「お隣さん こんにちは、
「よろしかったら株分けしましょうか」と
語りかけたいような
なんとなくゆとりとうるおいと対話のある暮らし
私達は戦後30年、より多く持つことが「豊か」であると考えてきました。そしてその多くを持った時、この際限のない努力に疲れてしまい別な価値を求めようとしております。それは物の「利用価値」であり「心の充足感」ではないでしょうか。大黒屋は商品を通して、どのような生活の仕方が「すてきな生活の仕方」なのかお客様と一緒に考え、そして提言してゆきたいと思っております。
5階 ファミリーチャイルドギフトコーナー
4階 家庭用品・家電・インテリアギフトコーナー
3階 総合ギフトセンター
1階 紳士用品・石けん・化粧品ギフトコーナー
地階 食料品・東京名店街ギフトコーナー
総合ギフトセンター オープン記念! 歳暮ギフト お好み投票会
あなたが買って頂きたいなあと思う...そんな喜びを贈り先にお届けしたい気持ちを込めて展示商品ベスト50の中からお選び下さい
ご投票の中から 10名様にその商品をプレゼント!
高校写真連盟展
大きい方のフアッシュション(ししし)
大バーゲン 12/1日(日)まで
羽子板 破摩弓 展示即売会
12/30日まで
5階大催し
防寒衣料大特集開催中
全館にて 12/2日(日)まで
6階催し会場にて 12/2日(日)まで
大黒屋
平・三丁目 電1313

NHKテレビ

6・05 歌はともだち
45 ネットワークNHK
7・00 NHK15ローカル
30 連想ゲーム
8・00 土曜ドラマ「この町の
人」帰郷編 三田佳
子 ミヤコ蝶々
9・10 きらめくリズム
30 NHK45解説
10・00 NHK基本問題調査会
の提言をめぐって 中
山伊知郎 草薙大蔵
30 芸能百選「名流舞踊選」
▽秋江節「短い夜、水
谷八重子」
11・15 ニュースセンターリポ
ート
45 NHK50ローカル

NHK教育

6・00 テレビスポーツ教室「
馬術」輝野飛越中心に
7・00 技能講座「テレビシ
ョン技術「色がつかない」
一色が流れる」
30 中国語講座「座談会を
ひらく」
8・00 教養特集「キリスト教
と私学教育」新島襄
の場合
9・00 通信高校講座 英語A
30 通信高校講座 英語A
10・00 通信高校講座 英語A
「スクエアダンス」
30 通信高校講座「わが町
・わが高校」新潟高校
11・00 大学のしいフランス語
30 大学講座 文学

NHKテレビ

6・00 レッツゴーヤング
ふるさとのアルバム「
初雪のころ」岐阜県
7・00 NHK15ローカル
20 お笑いオンステージ「
できたての旧友」ちあ
きなおみ
8・00 元禄太平記「吉報」石
坂浩二 若尾文子 江
守徹 竹脇無我 三林
京子 中村勘九郎
45 ヒックジョー
9・30 NHK45展望
10・05 ドラマ「うわさの委員
会」岸部シロー 左時
枝 加藤武 高木均
尾藤イサオ 堀内子
11・05 NHK17ローカル

NHK教育

6・00 通信高校講座 数学I
30 通信高校講座 数学I
7・00 通信高校講座 数学I
30 通信高校講座 数学I
8・00 教養特集「洞窟学」一
科学総合化への試み
9・00 アジア民族芸能祭〜イ
ンド・マレーシア〜①
インド「春のよこぐび」
②マレーシア「マハラ
ジャ・ラワナの歌北」
10・30 第22回NHK青年の主
張全国コンクール〜東
京地方大会〜「わたし
の選んだ道」
11・30 大学講座 自然科学「
宇宙の残照」

福島テレビ

6・00 フランダーズの犬
30 ニュースゴープ
7・00 UFDロボ・グレンジ
イザイ
30 お笑い頭の体操 高信
太郎 キャッシー 五
月みどり 今陽子
8・00 8時だヨ!全員集合
9・00 どてら男!戦後編「
焦土は地獄」西郷輝彦
茶川一郎 根岸明美
高田次郎 多々良純
影山心三「首谷の春に
夜の蝶」浜木綿子
黒沢年男 杉本美樹
11・20 土曜劇場

福島中央テレビ

6・00 時間だよ!アイドル登
場 ずうとるび 岩崎
宏美
30 ジャスト
7・00 アンデス少年ペペロの
冒険「ピュマヤ守歌」
ベスト3夢の顔合せ
8・00 全日本プロレス中継「
インター・タッグ選手
権」
9・00 男なら「燃えた兄貴」
石坂浩二 林隆三 音
無美紀子 信賞美津子
10・00 汚れた刑事「ミシ
エル・ブーケ フラン
ソワース・ファビアン
ウィークエンダー」エ
ロ先生♡ホモ先生♡
11・45

福島テレビ

5・30 「はあちゃんの星」
悠木千帆 風吹ジュン
ずうとるび 水野久美
6・30 ニュースゴープ
7・00 アップダウンジャイズ
サンデースペシャル
9・00 東芝日曜劇場「紙ゴッ
プのヒーロー」近藤
正臣 池田恭子 木の
実千代 高松英郎
10・00 ラブラブショー「ア
グネスの純愛、ハー
ドを射つ」
35 宮本武蔵「くさり鎌と
風車」市川海老蔵
磯村みどり 小林田枝

福島中央テレビ

6・00 笑点「油縄海 洋博記念
特番」▽三味線漫談▽
沖繩古武術▽大喜利
淀川長治の映画専科
7・00 ひっくり日本新記録「
ブタくんピクニック」追
い込み競争
30 すばらしい世界旅行
俺たちの旅「男はいつ
か愛を知るのです」中
村雅彦 津坂まさあき
9・00 「ジョニーは戦場へ
行った」ティモシー・
ボトムス キャシー・
フィリス マーサ・
ハント
11・30 きょうの出来事
45 速くへ行きたい

今夜の番組

NHK第1 1340KC
6・05 謡曲・狂言 謡曲「望
月」〜観世流〜
7・00 NHK10ローカルNHK
15ニュース解説
25 NHK特集
人生読本「版権50年」
15 新聞を読んで
NHK基本問題調査会
の提言をめぐって
9・05 文芸劇場〜豪華ドラマ
シリーズ〜「樽屋おせ
正」柳川清 松井加容
子 春野百合子
10・20 若いごだま
11・05 NHK特派員報告
23 夢のハーモニー
11・20 大学講座

NHK第2 1540KC
6・00 定時制高校
英語会話
45 カレントトピックスN
7・00 15 統基礎英語
30 イングリッシュアワ
ー (第1部)
8・00 通信高校講座 数学I
(第2部)
20 通信高校講座 地理B
9・00 通信高校講座 数学II
(A)
20 通信高校講座 古典乙
(漢文)
40 通信高校講座 倫理・
社会
10・20 通信高校講座
11・00 大学講座

ラジオ福島

6・00 ハイライト
20 ケミファテレフォン健
康コーナー
7・00 ファミリー・スタジオ
▽奥津クイズ▽明日の
運勢▽マイカ何でも
相談▽電話のど自慢▽
我が想いの唄
9・00 ロックミュージック
S・サ・ヒストリー・
オブ・ロックンロール
僕もスター私もスター
ヤング歌謡ボックス
11・00 サウンズ・ウィズ・コ
ーク
30 歌謡披露宴 めまい
シクラメンのかほり
空のはて みらづれ

F M 放送

6・00 日本の民謡 新庄節
相馬流れ山 会津磐梯
山 津軽じょんがら節
7・15 ☆軽音楽ホールでケジ
ャーランド・ジャズの魅
力>鈴懸の怪 線路の
仕事 聖者の行進
8・05 ☆NHKシンフォニーホ
ール 交響曲第7番ニ
短調作品70・ドボルザ
ーク
9・00 ☆FMコンサート<ボビ
ユラー・アラカト>
メロー・マッドネス
天使のささやき
10・20 芸術展望「ショパ
ン」コンクールのまいて
11・05 音楽夜話

日曜夜の番組

NHK第1 1340KC
6・05 ラジオリサイタル①
思いやつれて②ばらの
贈りもの
7・00 NHK10ローカルNHK
15ニュース解説
25 国会討論会
8・25 上方演芸会「過去・
現在・未来」女の
なやみ
9・05 民謡をたずねて〜阿波
路から土佐路へ〜「よ
しの節」
30 日曜名作座
10・20 私の読書案内
40 自然とともに
11・05 夢のハーモニー

NHK第2 1540KC
6・00 通信高校講座 地理B
20 通信高校講座 現代国
語(3)
7・00 精神薄弱児とともに「
最近の話題から」
イングリッシュアワ
ー「地球はひとつ」
8・00 通信高校講座 音楽I
20 通信高校講座 音楽I
体育「体育」
40 通信高校講座 数学II
9・00 通信高校講座 数学II
20 通信高校講座 古典乙
40 通信高校講座 古典乙
10・20 通信高校講座 英語A
(2)
40 通信高校講座 英語A
11・00 イングリッシュアワ
ー

ラジオ福島

6・00 ちほろ情報センター
30 全国歌謡ベストテン
7・00 名調子「浪曲十八番集
30 落語名人会
8・00 ジャーナふくしま
30 ヒデキとこずえの楽し
いデート
9・00 シネマ芥川館
10 歌謡パレード
40 明日をつくる中小企業
レコードアワー
30 ヤングタウン
11・00 世の光
15 世界の音楽
30 新生アワー
45 ふるさとのうた
55 NHK

F M 放送

6・00 リクエストコーナー
7・15 ☆軽音楽の手帳 ナズテ
ィー・ガール マネー
ストリート・フラザ
音楽のおくりもの<ア
ンデルセン没後百年記
念シリー>音楽物語
「赤い靴」「野の白
鳥」
9・00 ☆FMコンサート<ラテ
ン・タイム>〜リクエ
スト・アルバム〜スベ
インのマンボ 人生の
女 月影のキューパ
10・20 ☆現代の音楽 邦楽器の
ための形象・助川敏弥
作曲
11・05 名曲のたのしみ

この町の人
帰郷
野沢書店にタキシードの運搬手が
きて、いま燃えが代金を取りに
入ったまま出て来ないので、早く
帰ってほしいという。この書店は、

焦土は地獄
猛進(西郷輝彦)は巧みに竹田
(高田次郎)にけんかを売って、自
分が出た猛進と認めさせ、税関の
係員(今福正徳)の好意でや
と入国手続をすませた。
一方、茂子(梓英子)の再婚のこ
とで父母の歌之助(かず)と多々良
純(根岸明美)はけんか。だが、

男なら
行くあてのないトキ(信賞美津
子)を連れ帰る隆(石坂浩二)
トキの明るい性格は、隆一(高田
次郎)の暗い性格と、隆一の家族
(伴淳三郎・三羽信・音無美紀
子)に好感を与えた。
トキの行方を必死に探し求める
夫・深江猛(草薙大蔵)は、
トキが隆一の家へかきまわされて
いるのではと目星をつけ、近所をウ
ロキ始める。

日曜日
日曜洋楽劇場
福島中央・夜9:00
ジョニーは戦場
へ行った
第一次世界大戦(一九一四年〜
一八年)はまるで祭りかのように
進んだ。アメリカの参戦で、中
西部コロラド州の二十歳の青年ジ
ョニー(ティモシー・ボトムス)も
志願兵として出征。ヨーロッパ戦
場へと送られる。恋人カリン(
キャシー・フィリス)とはじめ
て一夜をすごしたあと、デモク
ラシーを守るため、正義の戦いだ
と信じた。

男のコート大バーゲン!
12月8日まで
洋服のロンドン・洋服のロンドン・洋服のロンドン・洋服のロンドン・洋服のロンドン・洋服のロンドン・洋服のロンドン・洋服のロンドン・洋服のロンドン・洋服のロンドン

* 東北随一の設備を誇る *
総合結婚会場 柳田会館
荘厳な式場、豪華なシャンテアリアに光り輝く
広いロビーと各宴会場、行き届いたサービス
しかも〈大衆料金〉で奉仕致しております。
結納から挙式、披露宴、新婚旅行に至るまで
一切をお世話させていただきます。
展示会、祝賀パーティー、歓送迎会、ご入学
就職祝い、各種団体の会合・総会などもお引
き受け致しております。
●第1ホール...180名 ●第2ホール...200名
●第3ホール...100名(駐車場設備約150台有り)

宴会・会食は
本格的な
中国料理の
桃園で...
中国料理
桃園
chinese restaurant 平新町(74)3048

石油ストーブの修理法

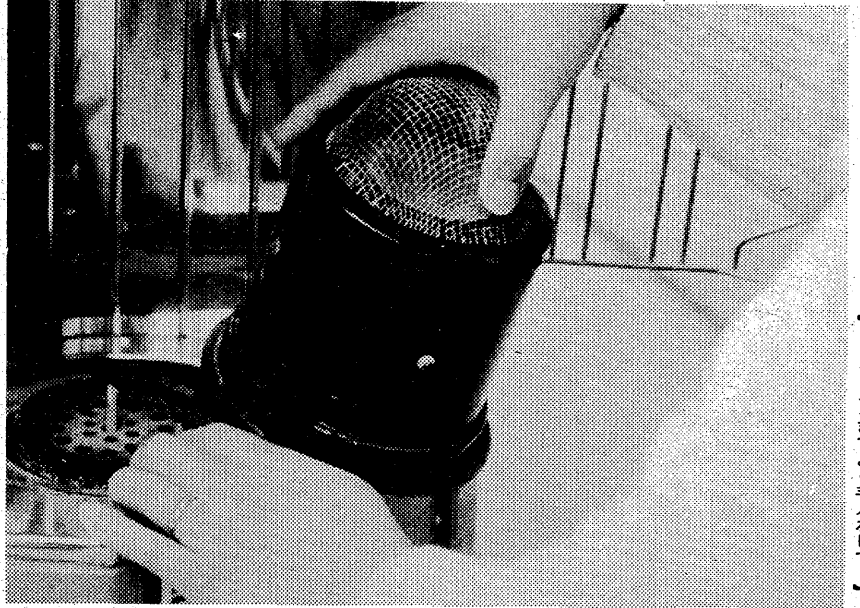

「スミからスミまでよく手入れして」

平均寿命は7年というが...

暖房の欠かせないシーズンです。消費者は家計防衛のため暖房対策に頭を痛めています。暖房器具のうち、安くて利用率の高いのは何といっても石油ストーブです。しかし灯油は昨年より値上がりしており、今

暖房の欠かせないシーズンです。消費者は家計防衛のため暖房対策に頭を痛めています。暖房器具のうち、安くて利用率の高いのは何といっても石油ストーブです。しかし灯油は昨年より値上がりしており、今

説明書を読み調節してから

石油ストーブの難点は燃料の入れ替えや掃除など、使用上手間のかかることです。面倒だからといって手入れを怠ると機能が低下します。

「これは不況のせい、新しく石油ストーブに買い替える人は少ないようです。昨年にくらべ、この頃はシンや、つまみ、燃焼筒などの石油ストーブ部品を売っているお店が少なくなっています。」

メーカー・機種によって耐用年数は違いますが、一応の目安は、タンクに穴があいた古い替え時機でしょう。修理次第では平均して七年ぐらひはもちます」とのこと。

百貨店の修理コーナーによれば、修理が一番目立つのは、日常の手入れを怠っているところから故障すること。よく説明書を読み、ちょっとした簡単な手入れを怠らないことが大切です。

シンの手入れは、やわらかいハケなどで汚れを落とし、ハサミで先端を少し切りとります。シンを購入する場合、メーカーや型を調べて、それに合ったものを求めましょう。

家庭では修理がむずかしい故障の場合、メーカーや百貨店の修理コーナーに修理を依頼します。シンを上させるつまみが、空回りしてシンが動かない場合は、つまみが折れているか、中のキアが摩滅していることが多いので、早目に修理に出すことです。油もれのあるストーブは危険ですが、これも点検してみよう。点検方法は、乾いた紙の上に二三日おいてみましよう。

ヒーターの点検も怠らぬ

自動式のスイッチを回しても点火しない場合は、乾電池がきれているか、ヒーターの配線が切れている。これらの場合は家庭でも修理交換するだけで直りますが、点火ヒーターが燃えつきて点火しない場合は、しろうとは無理です。

ちなみに、修理代は部品代プラス技術工賃(二千五百円程度)と高いので、日ごろからよく手入れをするのが経済的秘訣です。

家庭主婦

日常の手入れが肝心

「奥さま一年生」

昔から、ご飯を炊く直前にお米をどぐようでは、一人前の主婦とはいえない、といわれています。その理由のひとつは、食事のまきわに、あわててご飯を炊く手ぎわの悪さを非難したのですが、もうひとつには、おいしいご飯を炊くのが主婦の誇りである、という意味も含まれています。

炊く前に十分に水分を吸収させる

たしかに、お米の質にもよりますが、炊く直前にいたお米を、二、三時間前にいたお米とでは、味がまったく違います。それは、お米のデンプンが、加熱によって糊化するために約30%の水分が必要であり、炊くまわりのいたお米では、それだけの水分が吸

「奥さま一年生」

⑤ うまごい飯

炊きはじめに米と水を混ぜて...

ちなみに、お米が水を吸い込む速度をみてみると、最初の五分間で糊化に必要な分量の10%、一時間後で80%とされています。三時間を過ぎると、それ以上は吸収しません。また、吸水速度は水温が高ければ早くなり、冬には一時間半かかるとも、夏では三十分ですみます。平均二、三時間前にといておけばよいというわけですね。

買い物などに出かけるときにお米をいれておけば、おいしいご飯が炊けるといわれています。

コンブをのせて炊くのもいいですね

お米を炊くとき、お米を洗った後、コンブをのせて炊くと、これはコンブのうま味がほとんどご飯にしみこむので、分量が多すぎたり、少なすぎたり、お米が炊きあがり、かえって美味しく炊けるようになります。

「飯が沸いてきたら、コンブを湯で洗って取り出します。コンブは沸かすのは、コンブのおいしさが出て味が悪くなるから、この抜き出すタイミングがポイントです。」

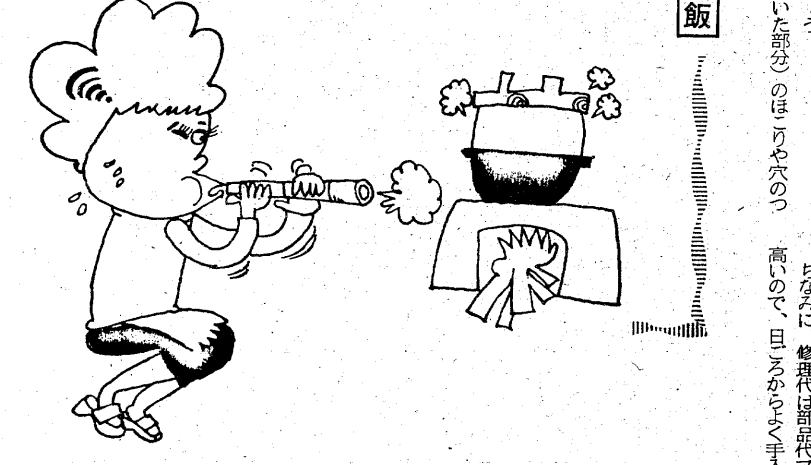

新しいスリパチ

スリパチは使い古したものは目が丸くなって、味がなくなるといわれています。そこで、新しいスリパチを使い始める時に、キャベツ、にんじん、大根などの葉を煮くちって、これを何回もすすぎます。

「こうすればスリパチの目の間に入っている土や細かい「シミ」などがとれる上に、目のカドがとれて、使い古したスリパチと同じように、料理の味をよくするのになります。」

財団法人

松村総合病院

院長 松村 亨

消化器科	循環器科	内科	外科	脳神経外科	整形外科	産婦人科	神経科	眼科	耳鼻咽喉科	放射線科						
佐藤 徳	金井 富	大井 勝	佐藤 彦	吉田 辰	遠藤 英	高橋 泰	松村 亨	森田 恒	鉄川 正	水島 繁	遠藤 繁	今井 正	高橋 正	高橋 正	麻生 富	放野 雄

いわき市平谷小太郎町一 平消防署南側 電話三二二六一代

小野整形外科医院

院長 小野 英徳

いわき市平谷川瀬字仲山町66 倉前バス停下車 電話22-2414代

カバンはフクヤマ

平・2電④三二七

遊佐内科医院

【入院随意】

いわき市小名浜字舟渡八 電話(昼)⑤五五(五)⑤(七)⑤(夜)④六八(八)⑤(自宅)

大峯内科医院

院長 大峯 英昭

いわき市平・下の町三三 電話③三三三三

内科・循環器科・消化器科

目沢耳鼻咽喉科医院

いわき市小名浜字津人二二の六

診療所(昼)電話④九六六一 自宅(夜)電話②三九二二

みみはなのとか きかんしよくとか

耳鼻咽喉科 気管食道科

佐藤産婦人科医院

院長 佐藤 裕

いわき市平谷小太郎町NHKビル二階 電話三二二五

実益

大型不況で、また出現し始めたのが貸本屋。「なにしろ、文庫本でも五百円する時代です」

「からねえ。そう簡単に本をやるハズがありませんヨ」とWさん。

社内専用の貸本業は?

大きな不況で、また出現し始めたのが貸本屋。「なにしろ、文庫本でも五百円する時代です」

「からねえ。そう簡単に本をやるハズがありませんヨ」とWさん。



和服は着こなしもたいせつですが、それ以上に、日ごろの手入れがたいせつです。手入れがよければ和服が長持ちするだけでなく、いつも新しく見えるものです。そこで和服の手入れの心得を――。

必ずきちんとたたんで アイロンかけには特に注意を

和服の手入れ

●ホコリをばらばら

たとえ三日後、また洗濯する予定があっても、外出から帰った後、すぐにホコリをばらばらにします。ホコリがたまりまわると、ホコリが布目に入り、生地を傷めたり、古びた感じにさせてしまいます。

●アイロンをかける

和服は、たたんで保管する重要なポイントで、きちんとたたむにはアイロンをかける必要はありません。もともと、帯の下になった部分のシワは、アイロンで消す必要はないからです。

●しつこい場合は

和服は、きちんとたたんでしまえばシワのほとんどはアイロンをかける回数も減ります。ただ、しつこい場合は、折目目にアイロンをかける必要があります。これを防ぐには、折目の大きさを調節して、アイロンをかける必要があります。

ギャンブルゼミナー

玉はリズムに乗って...

パチンコ

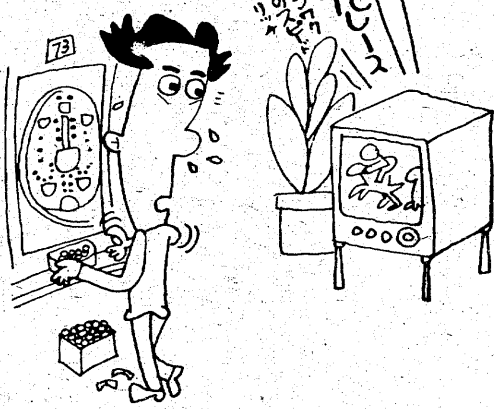

パチンコの必勝法はないものか。なにしろ、相手は機械である。人間士のギャンブルよりも、つけ込ませるような考えが、人間的な必勝法はないものか。なにしろ、相手は機械である。

マメ辞典

◎歳入欠陥

国家予算で、一般会計の歳入が見込めず、不足に陥る状態を指す。昭和四十年から実施された制度だ。その年の歳入が不足した場合は、前年度の歳入に繰り越すこととなる。

◎フツフツ、わか

これはテレビのCM。洗剤のCM。フツフツと音がする。これは、洗剤のCM。フツフツと音がする。これは、洗剤のCM。

◎プロテクト会議

プロテクト会議は、選手との交渉権を決定する会議だ。新人選手の公平分野、契約金の上限防止のため。

IWAKI TAILORS CLUB
あなたの思い出にのこるご結婚の佳き日のために 礼服をどうぞ!!

大貝洋服店
いわき市平字月見町 TEL. 74-7672

高野洋服店
いわき市平字南町 TEL. 74-4460

テーラー高島屋
いわき市平字中町 TEL. 74-6837

大平テーラー
いわき市平字堂ノ前 TEL. 23-4029

忘年会のご予約を承っております

例
お一人様 4000円が
一級酒4本
(ビールのとき2本)
料理5品
かん代2升までサービス
■お酒お持ち込みのとき
お一人様3000円が

心からお待ちしております

割烹 一平
かば焼き

■小名浜 ☎54-3311~2

夢をみたく世界の味!

●平駅前店(マルサビル3階)は夜10時まで営業!
お気軽にご利用くださいませ
(小宴会・ご会合などにお座敷の用意がござります)

中国料理 盧山

平・二丁目(平和通り) 電話23-3321~2
平・駅前店(マルサビル3階) 電話74-3820

各種自動車用品・アクセサリ

カーショップ **旭商会**
有限会社
いわき市平中神谷(6号線沿い) ☎34-4973

常盤ハワイアンセンター

■ショーのご案内■
11月30日(日) 陽の当たる場所
12月7日(日) 平 浩二
12月14日(日) 藤 一子
12月21日(日) 目黒 幸子
12月28日(日) 盛の場 披露
松平直樹とフルロマン

歌と踊りで 楽しもう!

活魚料理 雷魚
支店 小名浜・本町
ショッキング前
電話 二〇五六

NHK 紅白歌合戦 出場者決まる

あべ静江、天地真理、山本リンダ、中条きよし、美川憲一などが姿を消した。ことしの「紅白」出場者のあれこれ。



山川 静夫



佐良 直美



西川 峰子



細川たかし



フランク永井



岩崎 宏美



藤 圭子



伊東ゆかり

白組は、白組の細川たかし、タワン、タワン、フキウキ、バンド、さうとらび、紅組は西川峰子、キャンディーズ、岩崎宏美の六組。カムフラージュ組は藤圭子、伊東ゆかり、最多出場は島倉千代子、フランク永井の十九回。司会は白組が山本リンダ、紅組は佐良直美。出場者は次の通り。

白組

五木ひろし、内山洋三、ルファーズ、春日八郎、北島三郎、郷ひろみ、西城秀樹、堺正

新顔に細川や西川ら

天地や中条らが姿消す

また一つの、長命番組、が茶の間から姿を消す。TBSテレビ系の「がっちり買いましょ」(日曜昼十二時十五分、同じくお笑い頭の体操)(土曜夜七時三十分)がその番組である。

長命番組も「チカラレタビ」

「がっちり買いましょ」や「頭の体操」サイナラ



大阪の毎日放送制作の「がっちり買いましょ」は、いとし・こ

また、「頭の体操」の後は、同じ巨額制作による「クイズ・タビ」(仮題)が用意されている。これは、著者のゲストを迎えてのクイズ番組、鶴馬の巨泉、フジテレビに挑戦という企画

また、「頭の体操」の後は、同じ巨額制作による「クイズ・タビ」(仮題)が用意されている。これは、著者のゲストを迎えてのクイズ番組、鶴馬の巨泉、フジテレビに挑戦という企画

また、「頭の体操」の後は、同じ巨額制作による「クイズ・タビ」(仮題)が用意されている。これは、著者のゲストを迎えてのクイズ番組、鶴馬の巨泉、フジテレビに挑戦という企画

また、「頭の体操」の後は、同じ巨額制作による「クイズ・タビ」(仮題)が用意されている。これは、著者のゲストを迎えてのクイズ番組、鶴馬の巨泉、フジテレビに挑戦という企画

また、「頭の体操」の後は、同じ巨額制作による「クイズ・タビ」(仮題)が用意されている。これは、著者のゲストを迎えてのクイズ番組、鶴馬の巨泉、フジテレビに挑戦という企画

また、「頭の体操」の後は、同じ巨額制作による「クイズ・タビ」(仮題)が用意されている。これは、著者のゲストを迎えてのクイズ番組、鶴馬の巨泉、フジテレビに挑戦という企画

また、「頭の体操」の後は、同じ巨額制作による「クイズ・タビ」(仮題)が用意されている。これは、著者のゲストを迎えてのクイズ番組、鶴馬の巨泉、フジテレビに挑戦という企画

また、「頭の体操」の後は、同じ巨額制作による「クイズ・タビ」(仮題)が用意されている。これは、著者のゲストを迎えてのクイズ番組、鶴馬の巨泉、フジテレビに挑戦という企画

また、「頭の体操」の後は、同じ巨額制作による「クイズ・タビ」(仮題)が用意されている。これは、著者のゲストを迎えてのクイズ番組、鶴馬の巨泉、フジテレビに挑戦という企画

また、「頭の体操」の後は、同じ巨額制作による「クイズ・タビ」(仮題)が用意されている。これは、著者のゲストを迎えてのクイズ番組、鶴馬の巨泉、フジテレビに挑戦という企画

また、「頭の体操」の後は、同じ巨額制作による「クイズ・タビ」(仮題)が用意されている。これは、著者のゲストを迎えてのクイズ番組、鶴馬の巨泉、フジテレビに挑戦という企画

また、「頭の体操」の後は、同じ巨額制作による「クイズ・タビ」(仮題)が用意されている。これは、著者のゲストを迎えてのクイズ番組、鶴馬の巨泉、フジテレビに挑戦という企画

また、「頭の体操」の後は、同じ巨額制作による「クイズ・タビ」(仮題)が用意されている。これは、著者のゲストを迎えてのクイズ番組、鶴馬の巨泉、フジテレビに挑戦という企画

また、「頭の体操」の後は、同じ巨額制作による「クイズ・タビ」(仮題)が用意されている。これは、著者のゲストを迎えてのクイズ番組、鶴馬の巨泉、フジテレビに挑戦という企画

また、「頭の体操」の後は、同じ巨額制作による「クイズ・タビ」(仮題)が用意されている。これは、著者のゲストを迎えてのクイズ番組、鶴馬の巨泉、フジテレビに挑戦という企画

また、「頭の体操」の後は、同じ巨額制作による「クイズ・タビ」(仮題)が用意されている。これは、著者のゲストを迎えてのクイズ番組、鶴馬の巨泉、フジテレビに挑戦という企画

また、「頭の体操」の後は、同じ巨額制作による「クイズ・タビ」(仮題)が用意されている。これは、著者のゲストを迎えてのクイズ番組、鶴馬の巨泉、フジテレビに挑戦という企画

また、「頭の体操」の後は、同じ巨額制作による「クイズ・タビ」(仮題)が用意されている。これは、著者のゲストを迎えてのクイズ番組、鶴馬の巨泉、フジテレビに挑戦という企画

また、「頭の体操」の後は、同じ巨額制作による「クイズ・タビ」(仮題)が用意されている。これは、著者のゲストを迎えてのクイズ番組、鶴馬の巨泉、フジテレビに挑戦という企画

また、「頭の体操」の後は、同じ巨額制作による「クイズ・タビ」(仮題)が用意されている。これは、著者のゲストを迎えてのクイズ番組、鶴馬の巨泉、フジテレビに挑戦という企画

また、「頭の体操」の後は、同じ巨額制作による「クイズ・タビ」(仮題)が用意されている。これは、著者のゲストを迎えてのクイズ番組、鶴馬の巨泉、フジテレビに挑戦という企画

また、「頭の体操」の後は、同じ巨額制作による「クイズ・タビ」(仮題)が用意されている。これは、著者のゲストを迎えてのクイズ番組、鶴馬の巨泉、フジテレビに挑戦という企画

また、「頭の体操」の後は、同じ巨額制作による「クイズ・タビ」(仮題)が用意されている。これは、著者のゲストを迎えてのクイズ番組、鶴馬の巨泉、フジテレビに挑戦という企画

個人タイトルを3つもとりながら、太平洋は三位に終わった。だが、「来年は目玉商品ができた」と江藤監督はじめフロントは、この3タイトルで客が呼べるとふんでいる。

前例では西鉄と巨人だけ

白の首位打者、土井の本塁打、東尾の最多勝利と、太平洋は九つの個人タイトルのうち三つを獲得した。こんな例は三十三の西鉄、四十四年の巨人しかなかったのだから立派だ。しかし、その時の西鉄も巨人も、その年の日本一になっているのに、太平洋は連覇三位という成績だった。

目玉商品に自信を深めて...

去る十五日、平和台で西鉄黄金時代のOBが集まって紅白試合をやったが、超満員のファンは等しく「いまの太平洋にこれだけの魅力があればなあ」と思ったに違いない。

この魅力で客を呼びたい

そうしたファンを、タイトルを自商品として引きつけたというのが、太平洋の思惑である。

郷里に帰った 渡り鳥・東田 阪神でハッスル

日本ハムから阪神にトレードされた東田。「郷里に帰れたのだから来年は大暴れだ」と大いにハッスルしている。

お宮と仏壇

橋本屋
平・新川町1
五町目バス停わき
電話74-3948

スポーツ・オニツカ!!
トレーニングウェア類豊富入荷しております
良心的なスポーツ用品の店

遠藤運動具店

平・中町(大黒屋デパート前)
TEL・033918134

スピード写真
カラープリント

タカツ写真店

平・新川町交差点わき
TEL・23-2750

忘年会予約 承ります

1年間の苦勞を忘れ新年に意欲をもやす忘年会は新舞子江戸川ガーデンで

■ご宴会は ¥1,500から 酒持ち込みを歓迎 外になべ料理・七浜料理
ユックリお泊まりをかねての忘年会は……

■ご宿泊は ¥3,500から (2食つき) 酒持ち込み歓迎 100名様までのお席がございます

割烹旅館 **新舞子江戸川ガーデン** 電話 03656・03657 駐車場完備してます

点……? それは限りない空間です

■店舗企画設計施工 ■店舗陳列設備器具 ■冷蔵・冷凍オープンケース ■冷蔵庫・冷凍庫 ■室内高級装飾家具製作

(建設省認可) 全国店舗装備(協)会員

店創のヤスミツ **ヤスミツ木工株式会社**

■本社工場・いわき市平谷川瀬(競輪場西) 電話 23-3381代 ■店舗・いわき市鹿島町走熊(鹿島街道) 電話 58-4512

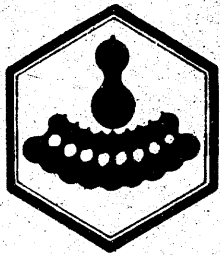

総合結婚式場
割烹

新幸楽

12月1日オープン!!



新しい感覚と豪華な設備で
お食事や
演出にも心を配り
すばらしいふんいきと
ほほえみにあふれた
総合結婚式場です

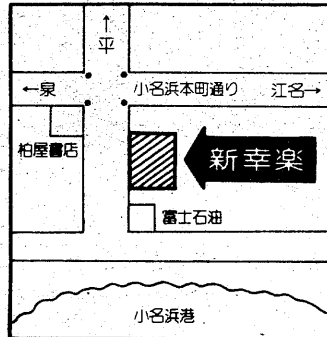

いわき市小名浜字船引場43
☎54-2201 (代表)

設計・監理

株式会社 志賀・松崎建築設計事務所

いわき市平字新川町6 電74-3431

施工

錦興業株式会社

取締役社長 佐久間 寧一

本社 いわき市錦町作鞍 電(勿来)3-3135代
平営業所 いわき市平字童子町 電74-5536・2842

- | | | | |
|---|---|---|--|
| <p>電気工事
東栄電気工業株式会社
取締役社長 江尻 節三
いわき市小名浜字中原 電〇三三六</p> | <p>給排水衛生
設備工事
株式会社 堀米工業所
取締役社長 岡部 幸一
いわき市小名浜大字芳原 電〇四八〇〇</p> | <p>主事
以和貴リース株式会社
いわき市錦町秋迎堂</p> <p>足場工事
有限会社 津組
いわき市錦町中迎</p> <p>管工事
鈴木機械有限公司
いわき市平字塩字出口</p> <p>A.C.E.工事
東開商事株式会社
いわき市平字荒川字長尾</p> <p>木工事
小山工務店
いわき市錦町竹ノ花</p> <p>サッシ工事
斎藤産業株式会社
いわき市小名浜字大原境</p> <p>ガラス工事
株式会社 大橋 ガラス店
いわき市小名浜岡小名字高田</p> <p>左官工事
有限会社 片山工業
いわき市小名浜諏訪町</p> | <p>塗装工事
株式会社 松本塗装店
いわき市小名浜字沖見</p> <p>外壁・防水工事
田村建材株式会社
いわき市内郷綴町金谷</p> <p>板金工事
三晃金属工業株式会社
いわき市平北白字鍛冶淵</p> <p>タイル工事
株式会社 山忠
水戸市南町二丁目</p> <p>建具工事
鈴木建具店
いわき市四倉町字六丁目</p> <p>畳工事
清水畳店
双葉郡江町下統</p> <p>内装工事
株式会社 福田建材店
いわき市平字正内町</p> <p>カーテン工事
丸三株式会社
郡山市虎丸町</p> <p>プリント工事
菱電商事株式会社
いわき市平字兼川町</p> <p>ライティング工事
株式会社 平新
いわき市好間町下好間字鬼越</p> <p>ブロック工事
岩城ブロック株式会社
いわき市内郷御台境町鶴巻</p> <p>石工事
泉石材株式会社
いわき市東町滝尻字定ノ田</p> <p>外装工事
株式会社 福島環境整備センター
いわき市常盤湯本町三丁目</p> |
|---|---|---|--|

映写機とともに50余年

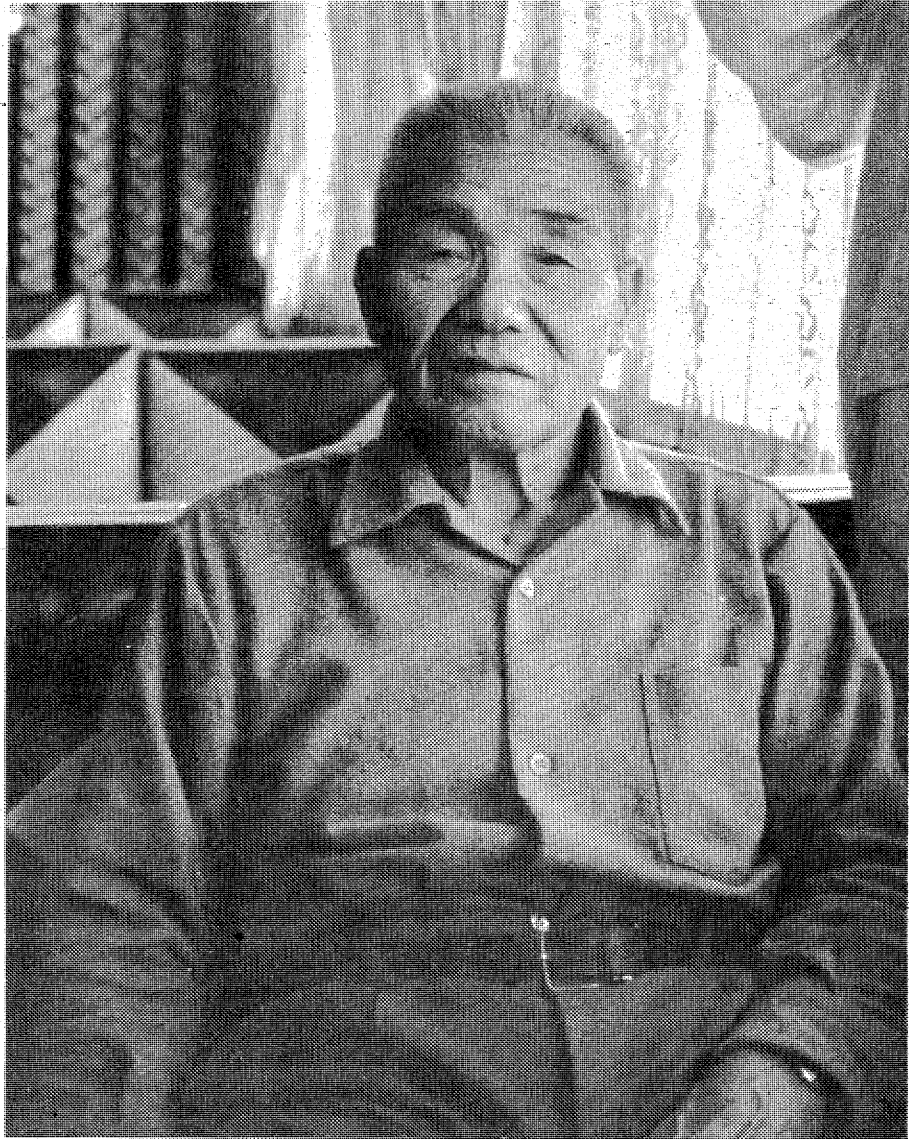

菅野 米吉さん

映画の日迎えて

この人と60分

十一月一日は映画の日です。明治十九年、神戸市で初め輸入映画が公開され、その頃から、ちよと二十二年の昭和十一年に、映画界の記者として設けられたというです。初公開は、十一月二十五日から五日間で、日時に少しの差がありますが、区切りが十一月一日になりました。

- ◇好きな言葉
仕事に忠実であれ
- ◇少年時代のあこがれ
その日を生きて、せいいっぱいだった
- ◇今、特に感じていること
自由もいいが、すぎているか、今の映画は…
- ◇趣味
盆栽、釣り

この目で見た時代変遷

二月一日になりました。菅野さんは、無声映画時代から五十年、映写技師としての経験が、大いに思ひ出を語っています。時代の移り変わりを追ってみたいと思ひます。どういふことから映写技師になったのか、お話を。

菅野 ワシは、百姓のセガシなんだが、オウジが運業して由細を手放してしまつた。それで、ガキのころ、よまの百姓をしてる家に売られた。徴兵検査まで働いて美事に帰つたが、百姓はそれからは、いろいろ雇われ仕事をやって、折、知り合の映画関係の人の誘いで、映写技師になつた。それから、定職を辞して、たから、飛つたんだよ。二十三のときだ。

福島の太田へ見習い入り、四、五年かかされたが、日活から長師長が来て教へてくれた。その後、平へ来て、市内のあちこちの映画館を回り、この六月、トーキーを最後に離脱した。まだまよるが、八、九、十年の間に働かせておけ、というので、セガシに止められた。

かに、セガシ、バイオリンなどの音響関係者も数人おつて、映画のシナリオを盛り上げ、舟を引立てた。それに比べて、映写技師なんて、エンの下の方で、労働して貰はれない。職業上、たよ。

はげな、手ぎわよくやらんと。まあ、それでも遊業より楽だ。大衆娯楽と言は、映画といふ時代ですから、行くさきで、モテたし、なつて、か、何人かいた。

菅野 いや、モテた、映写技師は、まあ、あちこち見られる。たよ。たいてい、舟、バイオリン弾き、映写技師の三人、八九車や前座に機械を積んで出かけたも、興行は、尾巻客寄りの町回り。ワシもワシも、ネット吹いて回つたも。

抵折器(電流の安定を図)を忘れ、四ノタにドブ水を入れ、それに塩をまぜて、電機機器をつけたら、なつた。忘れられんよ。苦勞したから。

裸体は困る影響大
思い出多い地方巡業
初め、映写技師入つたころの映画館は、とてつた。菅野 無声時代から、舟士が三人おつた。その手、下手が、お客の入りにも影響したから、舟士は、ウマい舟士は大宅で、月給を叩いた。ほ

「客寄せの町回りには ワシもクラリオネット吹いて」と 地方巡業をなつかしむ菅野さん

仕事を終え、宿のインパインで、酒を飲んだ。菅野 ワシは、四、五、酒飲まなかつた。ただ、ひとフロ浴びて寝ただけ、あつた。昭和に入って、無声からトーキーへ、黒白からカラーへ、さらに画面の立化、大型化と急速に進歩したが、ご感想は。

土曜特集

フティック
(高級おしゃれの店)
サエグサ
平・平和通り ☎74-6026

カットの店
どんなスタイルでもおまかせ下さい
ビューティ ささき
サロンの ささき
平字南町・電☎9010 自宅☎1082 (佐々木春美)

●ご婚礼・仏事のお引き菓子に…
いわきあられ・瓦せんべい
《紅白のお餅承ります》
味覚堂
■平・古鍛冶町☎74-3922 ■大黒屋国道前☎74-4274 ■ヤン・ヤンF☎22-1932

最高の技術を誇る御婚礼写真
スズキ写真館
色あざやかコダックカラー 小名浜・銀座/☎4365

クリスマス用品は
モリシタで…豊富です
デコレーションセット・ツリーセット
パーティー用品・電飾シリーズ・各種装飾品
玩具と人形 **モリシタ**
いわき市平・一丁目 TEL.☎2602

登録商標
馬目クリーニング
全日本みけし洗東京研精会会員
高級和服丸洗い・しみぬき専門店
平・丸品寺前61 TEL.74-4853

YAMAHA 指定 ピアノの引越しは!
日本楽器製造株式会社
ピアノ輸送修理に関する
すべてのご相談を賜ります
有限会社
深谷楽器配送センター
■本社 郡山 0249☎3327
■いわき出張所 平中神谷 0246☎4849
■福島連絡所 0245☎6394
0246(34)4849
特殊ピアノ/保険完備
東北初のピアノ/全塗装
全国ネット
日本ピアノ/オンライン指定店

江戸前
さかえ
栄寿
忘年会・新年会のご予約承ります
格な値段、味良く、新鮮で豊富な量は不景気の時節から、お客様のご要望に添える店と自負しております。
◎2階お座敷40名様ぐらいまで
◎駐車場完備
いわき市平字三倉55
☎23-3066

土井勝 料理学校認証校
★各種料理 ★毎月入学
②平・トレック キングスクール
平・梅香町 ☎74-3810



吉野さんの話をききながら読書する子どもたち。

吉野せいさんの話に深い感銘 ずーっと無農薬栽培

五図書館 囲む会に92人参加

勿来図書館など市立五図書館主催の「吉野せいさんを囲む会」は二十八日午後一時半から、植田公民館で行われた。図書館や公民館利用の主婦や吉野せいさんの著書に感銘を受けたヤングなど九十二人が集まり、吉野さんのヨロツバ旅行と日本の「農業や土地」について話聞いたが、集まったファンや主婦達には本から受けた「ツバ」という激しいイメージとは違った、やさしい先人の姿に親しみを深くしたようだ。

自身の感銘にもなる。だから気軽に話したい」といって、座談会に入った。

質問はヨロツバ旅行から始めた。飛行機は初めてだが、乗るまでの時間が長いので短縮できないものかと思つたらと吉野さん、冗談を交えながら話し、会場のふんわりとした空気をわづかした。

吉野さんの話は大要次の通り。会話はラフでも外国旅行で横文字が読めないとはつらいものを感じた。日本から離れて期間がたつた日本の料理がなかなか日本料理店に入らなかつた。そこで築山先生に「さつぱり、刺身は一切話をしていこう」といって、刺身一切が三日以上と聞き、びっくりした。百軒ほどだから農業や土地利用にに興味があり、汽車や田舎などを見てきた。日本の農地は驚くべきことに...

郵便マヒさらに深刻

全通市内31局で48時間スト

公労協の「スト権確保スト」は二十六日に入来、解決の進展が全く見られないまま二十九日もつづいた。スト四日目という史上空前の大規模なものとなった。関係、勤務のストで常磐線、磐越東線(いわき関係)の列車は一本も走っておらず、さうして二十九日からは全通福島県本に併せていわき支所(津田信夫支所長、四百人)も市内三十局でストに入ったため、郵便マヒは深まるばかりだ。

あなたの盗難品が?

車上荒らし 戦利品 カメラ、ラジオ12件

二十三日夕方、三件、盗難品が盗まれた。盗難品は現金、現金通帳、車上荒らし、戦利品、カメラ、ラジオ12件。盗難品は、同日午後、同様に捕らえられた。盗難品は、同日午後、同様に捕らえられた。盗難品は、同日午後、同様に捕らえられた。

妻と交際したと60万円脅す

三人組を逮捕

いわき中央署は二十八日午後七時過ぎ、いわき市小倉(金屋)分署(一ノ八、銀行前)に、犯、瀧夫(白土)と、妻(和地)と、男(和地)と、三組を逮捕した。三組は、二十八日午後七時過ぎ、いわき市小倉(金屋)分署(一ノ八、銀行前)に、犯、瀧夫(白土)と、妻(和地)と、男(和地)と、三組を逮捕した。

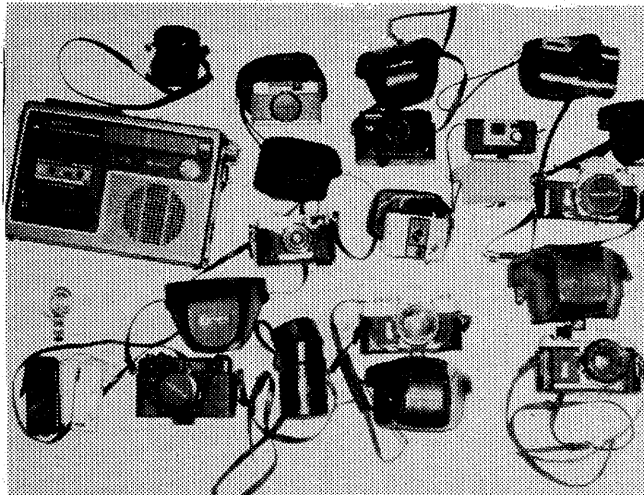

湯長谷藩邸の碑除幕式

30日、岩崎中校庭湯長谷藩邸建碑協賛会(越田和文雄会長)は、三十日午前九時から藩邸中校庭内の碑除幕式を行い、十時半から常磐公民館で祝賀式を行う。

交通事故

発生	死者	傷者
いわき	7人	0人
中央署	7人	0人
八戸署	0人	0人
各署	0人	0人
合計	14人	0人

(28日、県警交通安全企画課調べ)

夕刊配達員募集

◇中学・高校・一般(男女) 交数名
◇配達時間 夕方四時から五時まで(時間帯)
◇バイク免許所持者歓迎
◇中学・高校生は奨学金制度あり
◇日曜・休日 休刊
※ご希望の方は直接お申し込み下さい。

ことしも、みよしのお引き菓子を ご利用賜りありがとうございました。

みよしのオリジナルお引き菓子は、和洋6タイプ38種のバラエティーからお選びいただけます。価格も値上げムードに挑戦して新価格でご奉仕申し上げ、新作の京風「お重の調和シリーズ」も、大好評賜りました。来る新春のご婚期シーズンにも、味にデザインに、創意精進してまいりますので、お引き立てのほど、お願い申し上げます。

お菓子の専門店
MIYOSHI
23-7111 (代表)

