

山石水

自然休養村

山頂に牧歌調の観光地 既に南側に遊歩道も

天然芝生に 貸馬の計画 今年度末に完工

水石山の自然休養村整備事業が五十年度で完了、春から生まれ変わるお目見えする。山頂の天然芝生に沿って太平洋側を半周する遊歩道が既に完成、今年にはパーベキエー施設、新駐馬場、水道施設を完備充実する計画で水石山観光牧野組合では近い将来、乗馬施設を計画しているなど、県立公園に全うい牧歌的観光地が約束されている。

夕刊

いわき民報

郵便番号 970
 いわき市平字山町63-7
 いわき民報社
 印刷局(郡山)4028
 本社 0246 1666
 支社 0246 3560
 支局 0246 2380
 支局 0246 2903

本格的な
 呉服専門店
かみや
 平・二電三〇一〇

28日平文化で福島県短歌祭
 福島県歌人会主催第二十三回福
 島県短歌祭は、二十八日午前十一
 時から市文化センターで開かれ
 氏方短歌会実行委員会
 高校開放講座 いわき市教育青
 少年課は六日午後一時から四時ま
 で、平商で高校開放講座を開く
 十日、あて先はいわき市平字平

施設 水道 駐車場 来春までにできる

農林省の自然休養村整備地区に指定されたいわき市は、石森山の観光地を、水石山の観光牧野、四倉山中山(石森山北側ふも)の観光イチョノ摘みの三地区を整備【水石山頂にこんな遊歩道舗装IIが完成した】

幅三メートルの舗装道路 展望台付近に千六百

朽気味だがパンガロー十九棟があつて、泊まりがけで高原の自然に酔えるという寸法。なお水石山観光牧野組合では、馬具や乗馬道、観光客に馬が出来るよう提供の構想で準備を進めており、ゴルフ場の廃止、ゴルフの撤退、いらい水石山の用途をたどってきた水石山に、来年は春がよみがえる。

松林の中には
 バンガロー
 このほか、展望台ともいえる水道が泉から敷設されて、飲料水、パーベキエーの調理も万全、パーベキエーは材料を持ち込んで自由に焼き、調味して楽しめるシステム。少し下がった松林の中には、老

東北靈場
身の上
 相談・鑑定
 毎月1日・15日 第一級鑑定士
 商売・事業・人事・百般
 毎日午前8時より午後4時まで
 営業しております
 磐城身延
木行寺
 平上片寄 電話2771
 (平上からタクシーで5分)

早い登山道路の改修が必要
 荒れている合戸口
 赤井からの赤井岳登山道が台戸からの水石山登山道と循環する便利なコースだが、合戸からの登山道が荒れてきて、早急に改修をせむ声が高い。

いわき抄
 ▼騒音、悪臭でイライラ生活するも困るが、六個クロムのような肺がに追いつき、命を失うのは恐ろしい。公害を今さらながら取り戻さなければならぬ。巻きではあるが幸いである。いま市内の工場を中心として、公害の有無を調べているが、カタクスのみならず、鉛や銅、鉄なども調べている。

水石山の自然休養村開発は牧野の整備から始まって四十八年度に着手、東部地区の牧野を放牧場として、境界の延べ三千三百坪にサクを設けて馬をまとめて放牧。その北部地区には、いらい込み舎を建て、牛の委託放牧をすることにしたい。

テラー高島屋の技術でこの値段
 飯焼い付き
 お仕立上がり
 ¥38,000
 ¥43,000
 ¥48,000
 均一
JM 高島屋
 平・中町 大黒屋前
 TEL: 22-0552

婚約したら
 ワタナベの指輪をどうぞ!

ダイヤモンド エメラルド ルビー
 サファイア パール オパール
 指輪はワタナベがきびしい目で選んだ
 逸品ぞろい 気高さを伝えます
 かず多くのデザイン 幅広いおねだんの中からお選びください

指輪のお求めは
 品質保証書のあるものを...
 あとあと有利です

■時計・宝石・メガネの専門店

ワタナベ

■銀座店/平・田町22-2131 ■平野ビル店/3階22-2133 ■外務部/平・立町22-2134
 ■湯本店/天王崎43-5543 ■榎田店/台町通り2-2828 ■ヨカドー榎田店/3階3-1211 (内205)

陸の港「流通基地」建設の条件

不可欠な内環状道路

貨物駅は内郷より泉へ

〈関連施設〉

小名浜港の第一西防波堤外に、貨物駅を建設する。内環状道路を建設し、貨物駅を内郷より泉へ移す。内環状道路は、貨物駅の建設に不可欠な施設である。内環状道路は、貨物駅の建設に不可欠な施設である。内環状道路は、貨物駅の建設に不可欠な施設である。

小名浜でトルコ全焼

けさ 時間外営業の疑い

五日午前二時二十分、いわき市小名浜字平一六九ノ三「トルコセンター」山形刃物天谷さん経営の店舗から出火。木造二階建てで延焼が激しく、全焼。原因は不明。時間外営業の疑いがある。消防隊が駆けつけ、延焼を防止した。深夜にもかかわらず、警備員がいないことが原因と見られる。

頼られる先生に

新任担当研修会

いわき市教委は四日前午十時から、市役所八階会議室で今年初めの新任担当研修会を開いた。新任担当の先生らに、教育現場での悩みや不安を聞き取り、アドバイスを提供した。研修会では、新任担当の先生らに、教育現場での悩みや不安を聞き取り、アドバイスを提供した。



【新任担当研修会】

優勝を飾る

パニックが

平野球クラブ主催の八月大会で、パニックが優勝した。パニックは、試合中の混乱で、優勝を飾った。パニックは、試合中の混乱で、優勝を飾った。

いわき、小名浜が緒戦を飾る

第二回社会人野球日本選手権大会で、いわきと小名浜が緒戦を飾った。いわきと小名浜は、試合中の活躍で、緒戦を飾った。いわきと小名浜は、試合中の活躍で、緒戦を飾った。

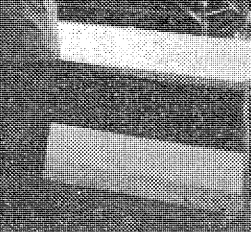

【緒戦を飾る】

日	時	内容
9月6日	10時	旧暦出入入朝
9月6日	10時	旧暦満月

天気予報 玉半提供

お断り小休伏す。今夜雨の風が吹いて、明日は雨の予報です。

江戶前 太郎寿し

【休日 第一・三水曜日】

速く迎 6分
前連 7分
出旗 5分
駐車 7分
専用 7分
お座 7分

射撃...やってみようかな?

いわき総合射撃場

いわき市好間町北好間字下下屋敷1の9

ただいま0匹

ねずみ こそぶり

シロアリ キクイムシ

26-6561

協和エムザー

輸入洋酒 食品

市内配達・地方発送

みとわ

小名浜ショッピングセンター 3472

スプライトが 良く似合います

シートラムとカラテアソウイ

シートラム 3,500円
カラテアソウイ 5,000円

常盤線一安い

菓子 赤札堂

小名浜平南町大和田医院隣(電話四六三三)

コーヒーファンに朗報

本場アメリカのサンダンス種(ジャコブス)を輸入し、一試飲を体験してください。

サンダンス種(ジャコブス) 四四八円
サンダンス種(ジャコブス) 二八八円

まだまだ...

あつぎが つぎます

涼しさを呼ぶビール! 疲れを吹き飛ばしてくれるのどごしの味!

当店では、いつも大量に冷やしてお待ちします

ビール(大ビン) 一八〇円

大喜多や

平・材木町29 電話23-3722

さかいストア

平・1 電話3336-7

'75交通安全屋外広告美術展 9月6日~9日

平市民会館前

主催 福島県交通対策協議会・福島県屋外広告美術協同組合

アド・ネオン

代表 原 敏夫
平上荒川字長尾 電④5045

カトー工業

代表 加藤 義忠
平北白土字宮田11 電④5316

有限会社 カノ工業社

代表 菅野 稔
平谷川瀬字吉野作 電④5019

有限会社 コマツ看板店

代表 小松 兼吉
平字田町 電④7466

サカイ広告美術 有限会社

代表 酒井 賢
平字五色町 電④8445

佐伯看板店

代表 佐伯 佐十
平字長橋町1 電④6791

サトウスタジオ

代表 佐藤 久夫
平北白土字中島15-1 電④3701

平AD社

代表 土屋 正二
平上荒川字砂屋戸 電④1641

平美工社

代表 大原 英保
平字弥直町 電④8464

大音堂看板店

代表 塩田 寿男
平字番匠町40 電④3882

T・O広告社

代表 大庭 協平
平字南町 電④3285

9月10日は屋外広告の日

屋外広告倫理

われわれ屋外広告業者は、「屋外広告倫理要綱」の精神にのっとり、本業の担う社会的使命を認識し、常に正しい広告の掲出に徹し、もって社会の信頼に答えなければならない。

社団法人

全日本屋外広告業団体連合会

県屋外広告美術協同組合いわき支部員

(順不同)

株式会社 菊野美術広告社

代表 箱崎 四郎
平字佃町 電④3333

三雄塗装店

代表 若松 哲郎
小名浜字下町22 電④3695

株式会社 パステル社

代表 根本 豊
平字佃町 電④3554

椎名グループ

代表 椎名 悦雄
小名浜岡小名字作前11-4 電④3085

旭看板店

代表 菊地 通雄
小名浜字定西 電④3319

箱崎看板店

代表 箱崎 敏雄
小名浜字船引場 電④4035

イキ工業

代表 国府田 保
小名浜花畑町16-1 電④5350

株式会社 水野塗装店

代表 水野 汎幸
小名浜字蛭川南 電④2819

イワキランプス

代表 松本 佑一
小名浜字落廻 電④4560

モリヤ広告

代表 森谷 三男
小名浜港ヶ丘3-13 電④1526

株式会社 ヨウタ

代表 陽田 善勝
鹿島町船戸字京塚1-10 電④2263

ハコネ看板店

代表 箱根 忍
泉町下川字神山前 電④4482

タケシ工業社

代表 渡辺 武
内郷綴町町ノ内11 電④0380

有限会社 とんぼ工業

代表 三室 金秋
内郷綴町上馬場45-1 電④1342

オガワ広告

代表 小川 八郎
常磐湯本町宝海 電④2719

ユモト看板

代表 井比 武雄
常磐下船尾町宮下 電④5575

こんの看板店

代表 今野 藤太郎
植田町横町12 電勿来④4383

有限会社 白馬堂

代表 赤津 勝太郎
植田町本町 電勿来④3554

勿来看板店

代表 鈴木 明男
錦町飯盛町1-16 電勿来④3276

有限会社 ふじ工業

代表 遠藤 佳明
勿来町関田須賀 電勿来④7790

クロネコ広告社

いわき営業所
内郷綴町金谷15-1 電④3668

株式会社 ダイヤ塗料商会

平字中町24 電④1165代

新生塗料商会

小名浜字中町境(消防署通り) 電④4560

NHKテレビ	
☆印は白黒	
6・05	レンズはさぐるくおばけ
30	真田十勇士—人形劇
7・00	☆23ローカル
30	ドキュメンタリー「美代理 2.0歳」
8・00	ふりむくな鶴吉「裏切り」
9・00	沖雅也 伊吹吾郎 西田敏行 今井健二 赤座美代子 ハナ肇 N・C 9
9・40	銀河テレビ小説「家庭戦争」
10・00	ニュース解説
15	未来への遺産「ウィナス」～彼女の周辺～
佐藤友美	
11・15	☆25ローカル

NHK教育	
☆印は白黒	
6・00	☆中国語講座「手紙」
30	☆キターをひこう
7・00	☆英語会話「中国の経済」
30	☆技能講座「建築士「施行技術」～準備工事 基礎工事～」
8・00	☆教育特集「岩風災害と情報」
9・00	☆通信高校講座 数学I 「剰余の定理」
30	☆通信高校講座 数学I 「正数・余数」
10・00	☆通信高校講座 地理B 「スリランカ」
30	☆通信高校講座 数学II 「数ベクトル」
11・00	☆やさしいドイツ語
30	☆大学講座 歴史

福島テレビ	
☆印は白黒	
6・00	FTVレポート
30	ニュースコップ
7・00	ちびっこデベック歌合戦
30	野生の王国
8・00	歌謡ヒットプラザ
9・00	白い地平線「わが子の叛乱」
田宮二郎 松坂慶子 森田健作 松原智恵子 春田和孝	
10・00	悪魔のようなあいつ
沢田研二 長谷直美 安田道代 那智わたる 荒木一郎 藤竜也	
11・00	金曜邦画劇場～石原裕次郎シリーズ～

福島中央テレビ	
☆印は白黒	
6・00	八木治郎の食糧ルポ「食糧未来絵図」
30	ジャスト
7・00	勇者ライディーン
30	カックラキン大放送
8・00	太陽にほえろ
9・00	600万ドルの男「対決」
10・00	ワールドプロレスリング「闘魂シリーズ」
11・10	スポニツ
15	11PM 大橋巨泉

今夜の番組

NHK第1	
1340KC	
6・40	じょうずな話し方「説明と報告」
45	英語会話
7・00	☆10ローカル
15	☆ニュース解説
25	☆ニュース特集
8・05	入生読本「有用無用」
15	思い出の名人集～四世 杉屋吉～「秋の色種」「まつり」「鈴鹿しぐれ」
9・05	NHKシンフォニーホール
10・20	若いこだま
11・05	スポーツアワー
23	夢のハーモニー「旅愁」「春風」

NHK第2	
1540KC	
6・00	そろばん教室
45	英語会話
7・00	カレントトピックスN
15	統基礎英語
30	中学生の勉強室
8・00	通信高校講座 現代国語(1)
20	通信高校講座 現代国語(2)
40	通信高校講座 現代国語(3)
9・00	通信高校講座 日本史
20	通信高校講座 古典乙
40	通信高校講座 家庭一般
10・20	通信高校講座 英語A(2)
11・00	大学講座

ラジオ福島	
1060KC	
6・00	☆ハイライト
20	ナイター「巨人—広島」
7・00	☆プロ野球天国7:00
8・00	☆歌謡曲8:00
9・10	☆夜のヒット歌謡
20	☆ファミリークエスチョン
30	☆ポップスNOW
10・00	☆MU—ハイフォニック
30	☆ノスタルジック・サウンド
11・00	☆インタースタース
45	☆研ナオコのなんでもベスト3

FM放送	
☆印はステレオ	
6・00	☆くらしの話題くディ
7・15	☆サウンド・オブ・ポップ
8・05	☆FMコンサート
10・20	☆ドラマ「すみれ荘心中」
11・05	☆夜のしらべ
35	朗読

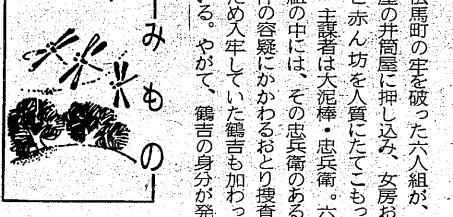

裏切り

伝馬町の牢を破った六人組が、質屋の井筒屋に押し込み、女房お梅と赤ん坊を人質にたてこもった。主謀者は大泥棒・忠兵衛。六人組の中には、その忠兵衛のある事件の容疑にかかわるお梅と捜査のため入牢していた鶴吉も加わっている。やがて、鶴吉の身分が発覚する時がくる。鶴吉の身に危機が迫る。だが、六人組の中にも一人、鶴吉と同じ目的の人物がいた。



わが子の叛乱

父(田宮二郎)と息女(松坂慶子)の間がなかなか進展しないうちに、三上(勝野洋)にガールフレンドができた。箱根で中根とタケシは同級生の母娘に会う

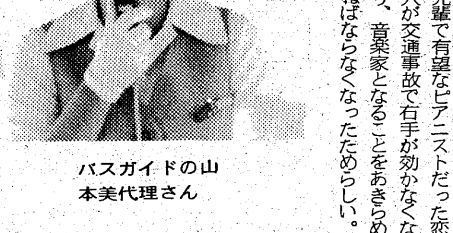

パスガイドの山

本美代理さん

バスガイドとして沖繩戦線を案内する二十歳の沖繩混血児を通して戦後沖繩の複雑な運命を探る。山本美代子さんは、昭和二十九年沖繩で生まれた。母は日本人、父はメロカ人。父は、いも男の子が生まれた時、女の子だつたらメロとつけてほしい」といって、彼女が誕生する前に沖繩から戦線へ飛び立っていった。それ以来、音信は全く途絶えてい



わが子の叛乱

父(田宮二郎)と息女(松坂慶子)の間がなかなか進展しないうちに、三上(勝野洋)にガールフレンドができた。



すみれ荘心中

作・つかこうへい、音楽・大津 彰 演出・佐藤幹夫

若者に圧倒的人気を呼んでいるエロイテイティックな言い分を押しつける。三十年前にアメリカ軍に攻撃された沖繩戦線を案内している彼女には弟が二人いるが、いづれも父親は異なる。

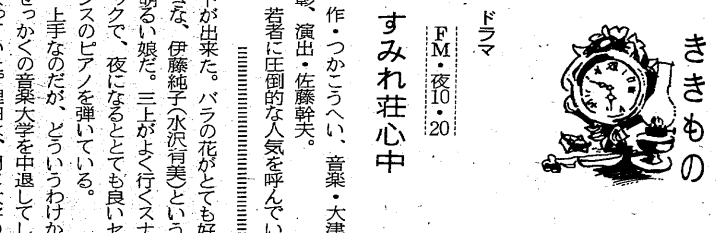

きまもの

若者手帳作家つかこうへいのラジオのためのきまもの下り。中年男(瀬川哲也)は妻を捨てて、女子高校生、それもアバズレと呼ばれた女(ひる新子)と今まさにアパートの一室でガス心中しようとしている。男も女も死を前にして悔のありつたお梅を互いに殺害。敵意なんん血気の中に世のしがらみを断ちきろうとする。だが、その部屋に息子(平田W)が現れる。今晩は「グラハム・セントラル」の最新LP「ダイヤモンド・ミュージック」から、曲を話題にしよう。

悪魔のようなあいつ

三徳事件の犯人司馬長(沢田研二)は、記憶喪失から回復したまま、肩の傷を介抱してくれたフアン娘(関根世津子)の部屋を抜け出したところを、乗差はねられる。それが縁で、長は悪魔族の女おまげのマキ(長谷直美)のアルバイトに引き込まれる。一万、良が二月十日の時刻完成の日まで、あれほどまで強い意

おぼけ

夏はおぼけのシーズン。おぼけはほんとうにいるのだろうか。こわいと思いつつながらだれか一度は、ほんとうのおぼけに会って見たいと思つた。

2台目カラーなら
今がチャンス!
月つきのお支払いは
12月から
お急ぎください
特別クレジット
実施中
50・10・20まで
くわしくは
当店へどうぞ

菌部電気商会
平字胡麻沢 TEL. 74-4622

総合修理...
増改築
お気軽に
ご相談ください
電2496

スズキ住宅営繕
平下 荒川

テント&インテリア
永山テント
平店 ☎ 6097 新川町小名浜店 ☎ 5126 栄町

9月6日(土)
OPEN
平駅ビル「ヤン・ヤン」3階
倍の売り場になって新装開店
武田陶器店

店舗設計・商業デザイン
SUN-ART
Interior & Graphic design
有限会社 サン・アート
福島県いわき市平4丁目9番地/0246-22-4711(代表)
建設業許可番号 般-49第837号
社員旅行のため9月21日から24日まで休ませていただきます

ナシ狩り解禁もうすぐ

14日から一般に開放

甘味良好、申し込み殺到

秋の行楽シーズン入りを告げるナシ農家の「ナシ園」が、いよいよ十四日から開放される。ナシ農家では、春先から続いた不順な天候でナシの生育も悪く、期待できないのではないかと心配していたが、ツユ明け後の日照りで生育も上々、糖度も例年になく高く、今年のナシは、甘いといわれており、観光客ら喜ばれそうだ。



ナシ狩り客を受け入れる準備も出来たナシ園

秋の味覚、ナシが市場に出回り、取って食べたくなるほど。しかし、はかない。そんな方にとって始め、町の果物店にも新鮮なナシ、新鮮とはいえず、ナシ園でもきけなのが、ナシ狩りだ。いわきが所せましと展示されており、手たのナシを食べるような具合に、市内には三地区で完備されている。

平窪、赤井の農家で

帰りは近くの観光地へ

上窪峠の草野重信さんは「開花期から結実期にかけて低温の日が続いたため、ナシの生育も大幅に遅れ、七月初めごろは糖度も平年よりひとまわり小型であった。しかし、ツユ明けが早く、その後は日照りが続いたため、ナシの生育はたちまち平年に追いつき、八月に入ってから平年を上回る出来となった。糖度も限りが揃った影響か平年より高く、今年のナシは例年になく甘い」といっている。

海

小名浜一帯で黒タイ夏井川でハゼが好漁。ハゼがよく釣れている。夏井川河口、舞子橋付近でハゼの漁が盛んに行われている。ハゼは、夏井川河口、舞子橋付近でハゼの漁が盛んに行われている。

川

ハゼがよく釣れている。夏井川河口、舞子橋付近でハゼの漁が盛んに行われている。ハゼは、夏井川河口、舞子橋付近でハゼの漁が盛んに行われている。

次週の催し

「天ホル」
「アール」
「アール」
「アール」



枝もたわわに実ったナシは 見るからに食べたくなる

レジャー

レジャー

ガンマン大会 6月12日

口笛は俺が葬った男たちの挽歌、拳銃は流れるもの、恋人は荒野に落ちる陽をあびてやって来た妻、美しい早射ちの男。

夕陽がマン

続 カラー作品 **夕陽がマン**

地獄の決斗

空を真赤な血の色にそめて夕陽が沈む時あの口笛に死人の笑いをかきつけたガンを片手のまよい犬!

■6日(土)オールナイト
洋画のアポロ座
世界館ビル地下 電話74-4559

6日(土)大公開!

秘密を知ったその日から復讐が始まった、現代の不安定な愛と異常な人間関係を鋭くついた衝撃のドラマ。

幻の殺意

■原作 結城 昌治 / 脚本 監督 沢島 忠
小林 桂樹 / 若尾 文子 / 中村勘九郎

■話題の名作1本立て ¥300

名画座

平・駅前・世界館ビル5F ☎23-9465

胃腸科 柴崎医院 (36)4555

■院長 柴崎一彌 ■いわき市好間町下好間字鬼越101

入院随時

井 莉 整形外科 神経科 医院

院長 井 莉 義 憲

いわき市平字下の町 (常磐交通第1営業所東) 電話2566

電話一本で出張販売OK!!

BS ラジアルタイヤとアルミホイールをセットで取り付けよう!!

BS RD108 スチール 新発売

BS ケルミホイールZona (Vナ)

至平 日本太平洋自動車学校 至四倉 日東電工

6号国道

20回ローンOK!

BS TIRESHOP **KANEMAN**

6号国道・神谷 ☎3306

死亡率12年前に戻る 交通白書

減らない酒酔い運転

プロ運転手の事故めだつ

いわき市と交通安全協会協議会は、昨年一年間に市内で発生した交通事故をコンピュータで分析、まとめた。それによれば市内の事故は四十六年をピークに発生件数、死者、傷者とも減少、特に四十九年の発生と傷者は四十四年を下回ったが、死者は三十八年以降に多かった。しかし、交通三悪(飲酒運転、スピード違反、無免許運転)による事故が相変わらず多いことから、事故防止に初歩的な交通ルールを守ることが大切だとしている。

昨年内で発生した事故は千九百三十三件(千九百三十三%)で、原因は百三十六件、四十五人が死傷した。千六百九十九人が負傷した。四十八年同様に比べると発生件数は四十九年より七件(二・〇五%)、死者は千八百九十九人(三・七五%)、傷者は八千二百九十九人(二・七五%)減少した。主なものをあげてみると、【事故の種類】車両事故が千二百九十九件(六六・七%)と、【原因】運転者の過失が千八百九十九件(九十九%)と多い。また、バスやハイヤーなどのプロの運転手による事故が合わせて千九百九十九件あった。【酒酔い運転の事故】三百五十九件で、四十八年(百五十二件)の二倍以上に増えている。飲酒先は飲食店二十四件、自宅は三十一件、飲酒理由は付き合いが二十九件、酔いすぎが二十二件、新年忘年会八件など、中には葬式や法事で飲酒して事故を起したというの一件もあった。

雨よ降れ！降れ！

新川公園の草花ダウン

○雨なし・日照り続きに天... 水田の地割れが心配される今日この頃だが、旧新川を埋め立てて造成した新川公園の草花も同様、老人クラブや大黒屋共團に、毎日撒水する。とても可哀しい。市の植えたツツジやサツキも衰える。同様に、天を叩きよめに降いでほしい。

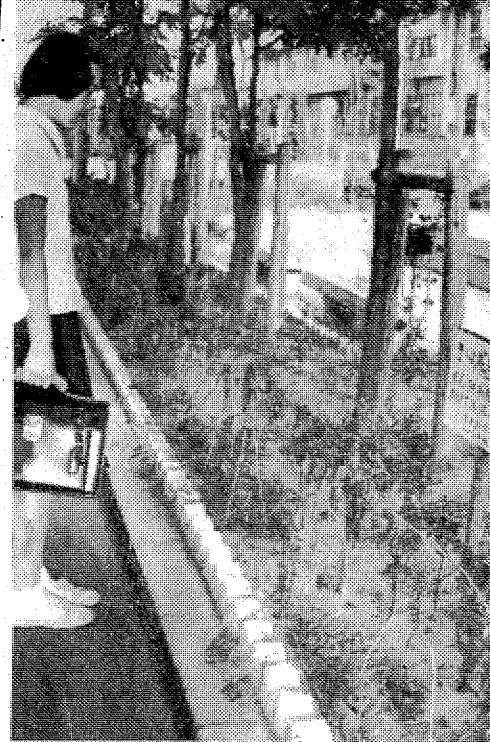

しおれた新川公園の草花

犬の慰霊祭

26日、赤井富士大御所

平保護所など主催の「処分犬慰霊祭」は、二十四日午前八時から、いわき市平井の富士大御所で行われた。同日、赤井富士大御所... 同日の三保護所がこれまでに、いわき市平井の富士大御所で行われた。同日、赤井富士大御所... 同日の三保護所がこれまでに、いわき市平井の富士大御所で行われた。

くらし随筆

子供を持つお母さん方は、子供のしつけについて何かと苦労されています。私、お金の奨励に各家庭を訪ねた。お金のしつけと貯蓄を兼ねているお母さんにお話を聞いた。

お母さんの貯金

「お母さん、貯金するの、いいね。お金のしつけ、子供に教えるの、いいね。お金のしつけ、子供に教えるの、いいね。お金のしつけ、子供に教えるの、いいね。」

作品の展示会

平・星植物研究室で、平・六町の星植物研究室(星星植物研究室)で、二十四日から生徒作品を展示し、人気を呼んでいる。生徒二十人が実習をかねて作製したものを展示し、好評だ。

東映24ビルへどうぞ... お茶とお食事... トーエー... 東映24時間ビル 2F ☎22-3977

優雅な静けさ... 憩いの里!... 各種完全独立・キッチン・冷暖房完備... 平東映ホテル... TEL・58-2251

墓石なら湯沢石材におまかせください... 原石大量入荷... 株式会社 湯沢石材店... TEL・26-2687・26-0473

お食事とビリヤードの店... スリクッション1台・ローテーション1台・四ツ玉7台... ビリヤード・レストラン... TEL・3442

スナック・喫茶で語らいを... 営業時間 AM8:30~PM9:00... 2F会議室(30名収容)あり... 平店... TEL・7221

割烹コーナー... 天ぷら お刺身定食... AM11:30~PM2:00までサービスタイムです... ☆ご宴会のご予約はお早目にお願いいたします

洋食コーナー... ピアノひき語り... ムードいっぱいの中で... 本格的なゴールデンハンバーグステーキを

洋食割烹... オオヒロ... 平・三町目・三田小路(ストッパインミタ3F) ☎2321・7047

割烹寿司... 本店 駐車場完備... 小名浜・定西... TEL・1212

サラリーマンの方歓迎... 共和商会... 小名浜二小町(五四)二五二

レコード... ミュージックデパート... 金子レコード店... TEL・2853

深夜営業... 安い旨い! 街道一の特大ハンバーグ... 郊外レストラン... TEL・3030

高級... 全吉田屋呉服店... いわき市平・二町目 TEL・4521

明6日から 福50円寿し誕生... 5:00~8:00まで... 営業時間 PM5:00~深夜12:00... 平・田町 TEL・23-3434

下旬二地区で健康診断

公害疾病の有無調査

全員実施へ二年掛かり

いわき市は、市医師会とともに、今年度も公害の被害の下で暮らしている住民の健康診断を、今月下旬から約一月にわたって実施する。対象となるのは大手工場がひしめいている磐城と、勿来、四倉三地区の住民三千歳以上の男女約三千人。特に、今年からは健康診断が出るのを防ぐため、該地区の住民約二千人を三分の一ずつ三年計画で検査、問診と肺機能検査、医師による診察などを通して、公害による疾病の有無を漏れなく調べる。

市公衆衛生課によると、健康診断の対象地域は、①磐城(小名浜、中野、若浜、林ノ上、同島、泉町)②勿来(勿来の郷、全盛)③四倉(東四、二丁目)で、保健婦が直接問診するほか、身体計測、血圧測定、肺機能検査を実施。これらの結果を先月の定期検診で得られたX線撮影結果をもとに、医師が診察。その場で本人に所見を知らせる。

日程と会場は次の通り。
 ①磐城(二、三、五、六日)小名浜(二、三、四、五、六日)勿来(二、三、四、五、六日)四倉(二、三、四、五、六日)
 ②勿来(二、三、四、五、六日)四倉(二、三、四、五、六日)
 ③四倉(二、三、四、五、六日)

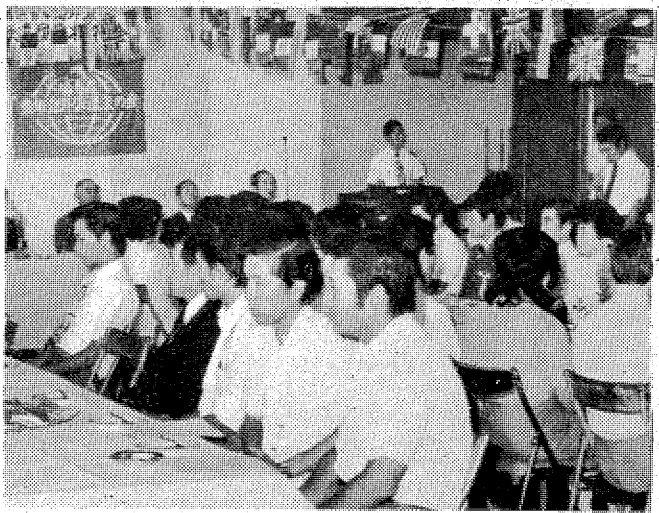

健康診断の現場。医師が問診を行っている。背景には「健康診断」の横断幕が見える。

若人の翼 20人壮行

目を輝かせ激励受ける

県の青年海外派遣事業として、七日から二十一日までの十五日間ヨーロッパ諸国を訪問する、いわき市からの「若人翼」派遣団員二十人の壮行会が三日午後三時から、平市民会館大議事室で行われた。

壮行会には松本大市教育長、有我敬夫県行政連絡部長のほか、海外派遣友の会会員など約七十人が出席。田畑市長が「海外には習慣や言葉も違い、大変だが、元気で帰って来て、後輩の指導にあたってほしい」と激励した。

「若人翼」派遣団員の壮行会。あいさつした。続いて派遣団員一人ひとり紹介された。海外に派遣された、先輩が経験豊富な言葉を、団員は目を輝かせて聞き入っていた。

救急業務の市民意識を調査

あすもカツオが大漁

「一日から市消防本部から、救急業務に対する市民意識調査を行っている。」
 調査の目的は、救急業務について市民がどのような考えや要望を持っているのか、というもので、対象者は市内全域から成人者五百十人を選んだ。

近火お見舞いお礼
 いわき市小名浜・日本化成正門前 電話三五三二六
 四日夜近火の際は、早速お駆けつけ下されお見舞いをいただき、有り難うございました。紙上でお礼を申し上げます。

近火お見舞いお礼
 いわき市小名浜字平八六の二 電話二〇六八
 四日夜近火の際は、早速お駆けつけ下されお見舞いをいただき、有り難うございました。紙上でお礼を申し上げます。

近火お見舞いお礼
 いわき市小名浜字平八六の二 電話二〇六八
 四日夜近火の際は、早速お駆けつけ下されお見舞いをいただき、有り難うございました。紙上でお礼を申し上げます。

近火お見舞いお礼
 いわき市小名浜字平八六の二 電話二〇六八
 四日夜近火の際は、早速お駆けつけ下されお見舞いをいただき、有り難うございました。紙上でお礼を申し上げます。

近火お見舞いお礼
 いわき市小名浜字平八六の二 電話二〇六八
 四日夜近火の際は、早速お駆けつけ下されお見舞いをいただき、有り難うございました。紙上でお礼を申し上げます。

近火お見舞いお礼
 いわき市小名浜字平八六の二 電話二〇六八
 四日夜近火の際は、早速お駆けつけ下されお見舞いをいただき、有り難うございました。紙上でお礼を申し上げます。

近火お見舞いお礼
 いわき市小名浜字平八六の二 電話二〇六八
 四日夜近火の際は、早速お駆けつけ下されお見舞いをいただき、有り難うございました。紙上でお礼を申し上げます。

近火お見舞いお礼
 いわき市小名浜字平八六の二 電話二〇六八
 四日夜近火の際は、早速お駆けつけ下されお見舞いをいただき、有り難うございました。紙上でお礼を申し上げます。

近火お見舞いお礼
 いわき市小名浜字平八六の二 電話二〇六八
 四日夜近火の際は、早速お駆けつけ下されお見舞いをいただき、有り難うございました。紙上でお礼を申し上げます。

近火お見舞いお礼
 いわき市小名浜字平八六の二 電話二〇六八
 四日夜近火の際は、早速お駆けつけ下されお見舞いをいただき、有り難うございました。紙上でお礼を申し上げます。

近火お見舞いお礼
 いわき市小名浜字平八六の二 電話二〇六八
 四日夜近火の際は、早速お駆けつけ下されお見舞いをいただき、有り難うございました。紙上でお礼を申し上げます。

近火お見舞いお礼
 いわき市小名浜字平八六の二 電話二〇六八
 四日夜近火の際は、早速お駆けつけ下されお見舞いをいただき、有り難うございました。紙上でお礼を申し上げます。

近火お見舞いお礼
 いわき市小名浜字平八六の二 電話二〇六八
 四日夜近火の際は、早速お駆けつけ下されお見舞いをいただき、有り難うございました。紙上でお礼を申し上げます。

近火お見舞いお礼
 いわき市小名浜字平八六の二 電話二〇六八
 四日夜近火の際は、早速お駆けつけ下されお見舞いをいただき、有り難うございました。紙上でお礼を申し上げます。

近火お見舞いお礼
 いわき市小名浜字平八六の二 電話二〇六八
 四日夜近火の際は、早速お駆けつけ下されお見舞いをいただき、有り難うございました。紙上でお礼を申し上げます。

近火お見舞いお礼
 いわき市小名浜字平八六の二 電話二〇六八
 四日夜近火の際は、早速お駆けつけ下されお見舞いをいただき、有り難うございました。紙上でお礼を申し上げます。

6日(土)午後5時 * 新装開店

7日(日) 午後3時
 8日(月) 正午
 9日(火)が平常通り

三共号電動式新機入れ替え
 パチンコ
 平駅前 **東邦ホール**

●18歳未満の方は入場お断り●

☎0725

