

不況下の県税

8月末の調定額

48億円で大幅に増える

伸びた 日本化成、共同火力

一般企業は収益が減る

いわき県税務所がまとめた八月末現在の調定額は四十八億七千万円。今年度から、自動車税は自動車税務所に移管されたため、同税は含まれないが、前年同期の自動車税を抜いた調定額三十八億七千五百万円に比べると二五・四％の増。これは日本化成と常盤共同火力の約九億増という特殊ケースがあったため、これを除くと前年とほぼ同じ、横バイといった状況。一般企業の大半は、四十九年度の収益が三、四割にダウンしたところが多く、不況の影響は深刻という。福島、郡山、会津若松、白河などは前年同期よりも二、三％も減少し、県全体としても、前年度より約三十億円の減になるものと予測している。

土地造成や建設が不振

いわき県税務所の場合、総合的に前年同期(自動車税を除く)より九億八千五百二十五万円増える



イモ掘り作業も機械化で—四倉・細谷地内—

異状少雨で例年より小柄だが機械でみるみる掘り起されていく。甘味が強く、女性に喜ばれようが、お値段も上昇気味で、胸に掛かす。

名月を前に サツマイモ

〇〇の二十日は中秋の名月。あすからの連休に、ナン・クリの産地、高麗地帯は畑を観光客に開放し、味覚の秋を満喫させるが、平野部ではサツマイモの取り入れが始まった。

娯楽利用と料飲税

前年同期を上回る実績を

このほか、個人事業税で、マイホーム建設の夢も遠くへ追いやられ、企業における設備投資も少なため、これも一、六％の減となり、不況の影響は各税に及んでいる。

旅は安心して泊まれるお宿

(旅館賠償責任保険加入)

日本交通公社協定旅館
日本観光旅館連盟会員

旅館 甲陽館

いわき市平駅前
平23181代

●投資相談は、気軽にできる...

山吉証券

いなわき支店
いわき市平字白銀町 電話七四一九二五

地域社会に奉仕する...

電気・機械の総合商社

諸橋電機株式会社

本社 いわき市平字五丁目27 ☎23-1211代
福島出張所 福島市春日町14番33 ☎35-3291代
原町出張所 原町市本町二丁目48 ☎2-2926代

営業品目

- 誘導線・電配受運電産照空電設計
- 電動機・ケ電搬動業明調電気工事設計
- 電動機・昇降工業用諸器機
- 機器器具機械器具材料

駐車をご利用下さい(1時間無料)

国際高齢者マラソンへ10人

いわき走友会結成へ

40歳以上 いだてん仲間を募る

マラソンも人々を走らせた仲間がいた方が、いわき走友会が結成されることになり、その設立準備がはじかれました。いわき市植田町・高松町四丁目（高松町）根本房主人を中心に、市内の四十歳以上でマラソン愛好者を募集するほか、同準備会出席者が、十五日に静岡山中湖で行われる第八回国際高齢者マラソンに出場する。健康な身体づくり、体力増強の走る会「いわき走友会」の結成を期して、八月「いだてん」を開催して、市内の四十歳以上でマラソン愛好者を募集することになり、その設立準備がはじかれました。いわき市植田町・高松町四丁目（高松町）根本房主人を中心に、市内の四十歳以上でマラソン愛好者を募集するほか、同準備会出席者が、十五日に静岡山中湖で行われる第八回国際高齢者マラソンに出場する。

健康な身体づくり、体力増強の走る会「いわき走友会」の結成を期して、八月「いだてん」を開催して、市内の四十歳以上でマラソン愛好者を募集することになり、その設立準備がはじかれました。いわき市植田町・高松町四丁目（高松町）根本房主人を中心に、市内の四十歳以上でマラソン愛好者を募集するほか、同準備会出席者が、十五日に静岡山中湖で行われる第八回国際高齢者マラソンに出場する。



マラソンクラブが誕生し、八月「いだてん」を開催して、市内の四十歳以上でマラソン愛好者を募集することになり、その設立準備がはじかれました。いわき市植田町・高松町四丁目（高松町）根本房主人を中心に、市内の四十歳以上でマラソン愛好者を募集するほか、同準備会出席者が、十五日に静岡山中湖で行われる第八回国際高齢者マラソンに出場する。

秋の高校野球大会から

12校、組み合わせ決まる

準備会には四十歳以上の十一人が集まり、クラブ名称を「いわき走友会」とし、市内に連絡先を四カ所設置することを決めた。なお、設立後の日程はまだ決まっておらず、各クラブ連絡、国際マラソンに出場する日程は後日決まる。

歌や踊りで若返る

「さのう」徳風園で敬老大会
「さのう」徳風園で敬老大会。十二日正午から同施設食堂で盛大に開かれた。はじめに、阿部園長が「今日は往年の美声で歌い、若返りしましょう。市社会福祉事務所長代理・吉田主任が「健康で長生きされるよう、お祈りします」とあいさつ。北郷千寿局長の音頭で乾杯し、演奏に入った。

高校入試は3月16日

県教委 日程、要項を発表

県教委は十二日、求春の県立高等学校入学試験の日程、要項を発表した。日程は願書提出が九月九日から十三日正午まで、出願書の受取期間は十七日の二十四日正午まで、試験日は十月一日（早稲）十月十六日（大鷲）、合格発表は十月十六日正午以降（金曜）で今春と同様。試験科目は国語（午前九時）算学（十時）英語（十時十分）理科（午後七時十分）社会（二時十分）の五教科。二日間の試験は、午後三時以降、九月二十五日正午まで、中学校長から出される調査書などの書類と、学力調査を資料に正確な選考を行って、本方針としており、入試科目は五教科で、出題は学習指導要領に

基礎を受験生の負担が過重にならないよう配慮する調査書の取り扱いについては、県立高校が共通理解をもち十分慎重とするが、具体的に行われる。なお今春より始められた、合格者が決定した後に、場合の再発表は来春も同様に行われる。

株式・前場

本日の市況は四半期決算の発表による影響が、債券市場中心に続いている。債券市場中心に続いている。債券市場中心に続いている。債券市場中心に続いている。

手織りじゆん
たん展示会
平JJCで教育問題懇話会
つプレゼン

たばこ百本
つプレゼン

天気予報
16日の停電

九月議会は20日開会
水道料など25案件

九月議会は20日開会
水道料など25案件

九月議会は20日開会
水道料など25案件

九月議会は20日開会
水道料など25案件

九月議会は20日開会
水道料など25案件

花の季節
枝豆を食するに指先でサヤを押して、中の豆を出そうとすると勢いあまって、とんでもない方向に飛んで行くのをいかにいかに、あの娘の頬ばかりわらわらしている若い衆。
■連休はご家族つれでお越し下さいませ。

住宅建築の相談は
建築設計 鈴木建設
施工 鈴木建設
いわき市平坂一丁目二番の三三〇代

花の季節
敬老の日は甘い物好きのお年寄りにあみつを「日曜定休」たいち徳風園の三四四

柿くれば鐘が鳴るなり法隆寺
早稲と高山から柿（西村早生）が入荷しました。例年より十日位早い入荷です。また、個七八四の高値ですが、けっこう売れています。

越前
西村早生柿（二） 七八円
九州早生柿（八） 一八八円
長十郎梨（五） 一〇〇円
二十世紀梨（四） 二五〇円
幸水梨（一） 二八〇円
（金店本館 贈り物）

★冷して召し上がりください
エリブラン
平餅の 松月堂
本店／いわき市平銀座 電話23-1551(代)
平銀座店・平野ビル店・小名浜店・湊本店・植田店
大黒店・イトーヨーカドー店・うすい売店

花の季節
いわき市平坂一丁目二番の三三〇代
電話23-789

<p>NHKテレビ ☆印は白黒</p> <p>6・05 歌はともだち ネットワークNHK「イ山会」のラジオ体操」◇54</p> <p>7・00 ◇15ローカル 海外の話題 20 連想ゲーム 水の江滝子 高田美和</p> <p>8・00 劇映画「さようなら、おんぼろアン」 30 さらめくりズム</p> <p>9・15 ◇45 解説 日本史探訪「水野忠邦」 30 芸能百選「浮世絵散歩」 10 隅田川</p> <p>11・15 ニュースセンターリポート 45 ◇50ローカル</p>	<p>NHK教育 ☆印は白黒</p> <p>6・00 ☆テレビスポーツ教室「ラグビー」</p> <p>7・00 技能講座「テレビジョン技術」帯域増幅回路」 30 ☆中国語講座「赤いネットワーク」</p> <p>8・00 教養特集「琉球舞踊」 9・00 ☆通信高校講座 英語A「ニューヨークの気候」 30 ☆通信高校講座 英語A「万里の長城」</p> <p>10・00 ☆通信高校講座 英語A「タージ・マハール」 30 ☆通信高校講座 教科外教育活動「ザ・マザーズ、の郷土学習」</p> <p>11・00 ☆たのしいフランス語「悲劇的な遺産相続」</p>	<p>NHKテレビ ☆印は白黒</p> <p>6・00 レッツゴーヤング〜百恵とさるとるび〜 40 ふるさとのアルバム</p> <p>7・00 ◇15ローカル 笑いオンステージ「三日月・あなたならどうする？」</p> <p>8・00 元禄太平記「追われる立場」石坂浩二 竹脇無我 江守徹 関口宏 江波杏子 藤岡琢也</p> <p>9・30 ◇45 展望 日曜招待席「鶴八鶴次郎」(新橋演舞場)水谷八重子 中村勘三郎 菅原謙次 波乃久里子</p> <p>11・35 ◇42ローカル</p>	<p>NHK教育 ☆印は白黒</p> <p>6・00 ☆通信高校講座 数学I 30 ☆通信高校講座 数学I 7・00 ☆通信高校講座 数学I 30 ☆通信高校講座 数学I 8・00 教養特集「淀川改修百年」現代治水論への問いかけ</p> <p>9・00 NHK劇場 歌劇「オセロ」(二期会オペラ公演から)鮫島有美子 丹羽勝海 栗林義信 高木二 工藤博 小泉弥生 高橋大海</p> <p>10・30 ☆若い広場「西ドイツから帰って」</p> <p>11・30 ☆大学講座 自然科学「素粒子論」理論構成 西島和彦</p>	<p>NHKテレビ ☆印は白黒</p> <p>6・05 「野菊の墓」 30 真田十勇士=人形劇 ◇15ローカル</p> <p>7・00 日英親善ラグビー<第1戦>「ウェールズ対早稲田・近鉄」</p> <p>9・00 おしゃべりコンサート〜お元気ですか〜 40 銀河テレビ小説「青春のいたみ」森田秀三 木村清隆 伊藤よし子 村井国夫</p> <p>10・00 解説 老いて、いま...「あなたの主張・わたしの主張」</p> <p>11・15 ◇27ローカル</p>	<p>NHK教育 ☆印は白黒</p> <p>6・00 ☆中国語講座「なにをしているのですか」 30 ☆ピアノのおけいこ</p> <p>7・00 ☆英語会話「旅行者用小切手」 30 技能講座</p> <p>8・00 市民大学講座「イメージの世界」-神話とイメージ- 松本清張</p> <p>9・00 ☆通信高校講座 現代国語「日本に象がいたころ」「文章を書く」「矛盾を生かす文章」</p> <p>10・30 ☆通信高校講座 古典乙「乙(古文)「若紫」-源氏物語-」</p> <p>11・00 ☆やさしいドイツ語 30 ☆大学講座 法学</p>
---	---	--	---	--	---

<p>福島テレビ ☆印は白黒</p> <p>6・00 フランダーズの犬 ニュースコープ</p> <p>7・00 グレイトマジシャン 30 お笑い頭の体操 高島忠夫 小川知子 黒沢洋子 浅田美代子</p> <p>8・00 8時だよ!全員集合 研ナオコ 安西まりあ 布原明子 しのすかまゆみ ザ・ドリフターズ</p> <p>9・00 どてらい男-戦後編「ウソも方便」西郷輝彦 沢本忠雄 高田次郎 梓英子 なべおさみ</p> <p>10・00 影同心「男の涙は殺し節」山口崇 渡瀬恒彦 森秋子 范文雄</p> <p>11・05 土曜朝「オスカー」</p>	<p>福島中央テレビ ☆印は白黒</p> <p>6・00 時間だよ!アイドル登場 森昌子 岡田奈々</p> <p>7・00 カリメロ 30 ナイター「広島-巨人」=中止の時=7:30ハロー!スポーツ「プロレス恐怖の殺人ワザ」8:00全日本プロレス中継</p> <p>9・00 ほおずきの唄「二つの友情」島田陽子 近藤正臣 田崎潤 水谷豊</p> <p>10・00 「要塞攻略戦」グリーストファー・ジョン グレイリー・レイモンド</p> <p>11・25 ◇30きょうの出来事 45 うわさのチャンネル</p>	<p>福島テレビ ☆印は白黒</p> <p>5・30 「あこがれ共同隊」郷ひろみ せんだみつお 三田佳子 シェリー 榎田洋子</p> <p>6・30 ニュースコープ</p> <p>7・00 アップダウンクイズ 30 ナイター「広島-巨人」=中止の時=7:30「皆殺しのパレード」ジャン・ギャバン</p> <p>9・00 日曜劇場「おれの気持」井上順 吉沢京子 佐野浅夫 和田恵利子 江戸家猫八 今村原兵 江原邦子</p> <p>10・00 35 同心部屋御用帳-江戸の旋風「無実の花」加山雄三 浜美枝</p>	<p>福島中央テレビ ☆印は白黒</p> <p>6・00 笑点 40 淀川長治の映画専科</p> <p>7・00 全日本歌謡選手権 ゲスト=真木ひとと 30 すばらしい世界旅行「アラスカ太平洋から北極海へ」</p> <p>8・00 おふくろさん「結ばれり別れたりでず」京塚昌子 石立鉄男 フランキー堺 谷啓</p> <p>9・00 國「荒野の大活劇」ジュリアン・ローム アンソニー・カサス</p> <p>10・55 世界あのみせこの店</p> <p>11・40 スポーツ 45 遠くへ行きたい</p>	<p>福島テレビ ☆印は白黒</p> <p>6・00 FTVレポート 30 ニュースコープ</p> <p>7・00 キックボクシング 30 刑事くん「舌出し天使」桜木健一 名古屋章 宮内洋 新井春美 黒木真由美</p> <p>8・00 水戸黄門「海道一の天竺人」金谷 東野英治郎 高橋元太郎 里見浩太郎 岡田可愛</p> <p>9・00 小春ちゃん「仇な写し絵」藤町 十津幸代 下條アトム 幸田幸三 植木等 犬塚弘</p> <p>10・00 夜のヒットスタジオ 小柳ルミ子 都はるみ 大江戸捜査網</p> <p>11・05</p>	<p>福島中央テレビ ☆印は白黒</p> <p>6・00 ゼロスター 30 ジャスト</p> <p>7・00 魔女っ子メグちゃん「大嵐よ海風に舞え」 30 コンドルマン「大暴れ!ドラゴンコンドル」佐藤仁哉 建部豊</p> <p>8・00 「地獄の抗争」シリアンマフィア」アントニオ・サバト テリー・サバト パオラ・テデスコ</p> <p>10・00 「夢三郎情」竹脇無我 浜木綿子 萩尾みどり 河原崎長一郎 速水亮</p> <p>11・10 11PM 大橋巨泉 松岡きっこ</p>
---	---	---	---	--	---

今夜の番組

日曜夜の番組

15日夜の番組

<p>NHK第1 1340KC</p> <p>6・05 謡曲・狂言〜観世流〜「采女」</p> <p>7・00 ◇15ローカル 15 ニュース解説 25 ニュース特集</p> <p>8・05 人生読本「無名の先達」 15 新聞をよんで 30 健康百話「性病今昔」</p> <p>9・05 文芸劇場「戦争と人間」シリーズ〜「キャッチ 22」井上博一 吉田義夫 山宮初男 大塚周夫</p> <p>10・20 若いごだま「ロック特集」</p> <p>11・05 NHK特撮員報告 23 夢のハーモニ</p>	<p>NHK第2 1540KC</p> <p>6・00 定時制高校「夏の全国スポーツ大会から」 45 英語会話</p> <p>7・00 カレントトピックスN 15 続基礎英語 30 イングリッシュアワー</p> <p>8・00 通信高校講座 数学I (第1部) 20 通信高校講座 数学I (第2部) 40 通信高校講座 地理B 9・00 通信高校講座 数学II (A) 20 通信高校講座 古典乙 40 通信高校講座 倫理・社会</p> <p>10・20 通信高校講座 現代国語 (2)</p>	<p>NHK第1 1340KC</p> <p>6・05 ラジオリサイタル ◇10ローカル 15 ニュース解説◇25国会討論会</p> <p>8・25 上方演芸会 漫才「お笑い夏の思い出」河内音頭「清水の小政」</p> <p>9・05 民謡をたずねて「新相馬節」川島三郎「山子唄」</p> <p>30 日曜名作座「子をつれて」加藤道子</p> <p>10・20 私の読書案内「古典の魅力」</p> <p>40 自然とともに 11・05 夢のハーモニ</p>	<p>NHK第2 1540KC</p> <p>6・00 通信高校講座 地理B 20 通信高校講座 現代国語 (3)</p> <p>7・00 精神薄弱児とともに「高校進学をめくって」イングリッシュアワー</p> <p>8・00 通信高校講座 音楽I 20 通信高校講座 保健・体育 40 通信高校講座 数学II (A)</p> <p>9・00 通信高校講座 数学II 20 通信高校講座 古典乙 40 通信高校講座 古典乙 10・20 通信高校講座 英語A 40 通信高校講座 英語A</p> <p>11・00 イングリッシュアワー 30 イングリッシュアワー</p>	<p>NHK第1 1340KC</p> <p>6・40 じょうずな話し方「説明と報告」</p> <p>7・00 ◇10ローカル 15 ニュース解説 25 退院通告拒否〜ある老人専門病院のお年寄りたち〜</p> <p>8・05 人生読本「動物の世界-人間の世界」 15 趣味の手帳「八重山の民謡」</p> <p>30 演芸 講談「恩愛親子餅」浪曲「高田の馬場」「忠治旅日記」</p> <p>10・20 若いごだま「ヤング・ネットワーク」</p> <p>11・05 夢のハーモニ「野蠻人」「枯葉」</p>	<p>NHK第2 1540KC</p> <p>6・00 そろばん教室 45 英語会話</p> <p>7・00 カレントトピックスN 15 続基礎英語 30 中学生の勉強室</p> <p>8・00 通信高校講座 英語A (1) 20 通信高校講座 英語A (2) 40 通信高校講座 英語A (3)</p> <p>9・00 通信高校講座 世界史 20 通信高校講座 政治・経済 40 通信高校講座 音楽I 10・20 通信高校講座 数学I 40 通信高校講座 数学I</p> <p>11・00 大学講座「政治学」</p>
--	---	--	--	---	--

<p>ラジオ福島 1060KC</p> <p>6・00 ハイライト 20 ナイター「広島-巨人」=中止の時=6:20ナイタージョッキー 7:00ポピュラー・ナイト・スペシャル<ロックンロール・イン・スクリーン>8:00アルフレッド・ニューマンの作品を集めた夜のヒット歌謡</p> <p>9・10 夜のヒット歌謡</p> <p>20 ファミリーリクエスト〜ハワイアン集〜</p> <p>10・00 僕もスター私もスター ヤング歌謡ボックス</p> <p>11・00 サウンド・ウィズ・コース 30 歌謡披露宴・星の王子さま 夜の指定席</p>	<p>F M 放送 ☆印はステレオ</p> <p>6・00 日本の民謡 南部牛追唄 博多節 黒田節 ときりこの唄 外山節</p> <p>7・15 ☆軽音楽ホール あの娘がくれたブルース スター・ダスト・ロゼッタ いい娘をみつけた</p> <p>8・05 ☆NHKシンフォニーホール 喜劇「詩人と農夫」序曲・スツペル</p> <p>9・00 ☆FMコンサート<ポピュラー・アラカルト>〜ハワイアン集〜</p> <p>10・20 芸術展望<欧米オペラ界あれこれ></p> <p>11・05 音楽夜話<ジョン・バークの音楽></p> <p>35 朗読=チェホフ傑作集</p>	<p>ラジオ福島 1060KC</p> <p>6・00 こちら情報センター 15 メンズ・ファッション情報</p> <p>20 ナイター「広島-巨人」=中止の時=6:25ナイター・ジョッキー 7:00歌謡ナイト・スペシャル<ベストセラレコード>8:00 沢田研二特集</p> <p>9・10 ファミリーリクエスト 40 明日をつくる中小企業</p> <p>10・00 レコードアワー 30 ヤングタウン丸光</p> <p>11・00 世の光 15 世界の音楽 30 新生アワー 45 ふるさとのうた</p>	<p>F M 放送 ☆印はステレオ</p> <p>6・00 リクエストコーナー 7・15 ☆軽音楽の手帳「ズリニタイム・ルーサー」ドリフト・アウェイ スティル・ラブ・ユー</p> <p>8・00 ☆音楽のおくりもの歌劇「リゴレット」第2幕<3幕から>ヴェルディ</p> <p>9・00 ☆FMコンサート<ラヂン・タイム>〜ラヂン・アメリカの旅(ペルー編)〜太陽と乙女 花インディオの恋</p> <p>10・20 現代の音楽</p> <p>11・05 名曲のたのしみ<モーツァルトその生涯と音楽></p>	<p>ラジオ福島 1060KC</p> <p>6・00 ハイライト 30 オールジャパン・ポップ20</p> <p>7・00 全国歌謡ベストテン 30 奇席中継</p> <p>8・00 花のフォークタウン 30 遠い汽笛 踊るよベイビー カレラライズ ファミリーリクエスト</p> <p>9・00 歌謡パレード 男同士 乙女のワルツ 悲しきレイン</p> <p>30 MU・サロン 45 商工業者の皆さんへ</p> <p>10・00 ポップスNOW 30 MU・ハイフォニック <ニュー・シングル紹介></p>	<p>F M 放送 ☆印はステレオ</p> <p>6・00 ☆くらしの話題<ディスクジョッキー></p> <p>7・15 ☆サウンド・オブ・ポップス 思わせぶり ラブライト 愛の告白 緑の風のアンジー</p> <p>8・05 ☆FMコンサート<海外の若手演奏家たち>バイオリン・ソナタ長調・フランク ゆううつなセレナード・チャイコフスキー 円舞曲形式の練習曲・サン・サンス</p> <p>10・20 ☆FMリサイタル フルード協奏曲ト長調作品10第4・ヴィバルディ</p> <p>11・05 夜のしらべ 道徳 波</p>
---	---	--	--	--	---

夢をみたく世界の味!

●平駅前店(マルサビル3階)は夜10時まで営業!
お気軽にご利用くださいませ
(小宴会・ご会合などにお座敷の用意がございます)

中国料理 盧山

平・二町目(平和通り) 電話23-3321~2
平・駅前店(マルサビル3階) 電話74-3820

秋の婚礼家具

家具・調度品

- 和茶棚
- 応接セット
- 漆器
- ベッド

オーミヤ家具店
いわき市平・仲間町53 電話74-2711

フレッシュな男をつくる
フィンランド・サウナ

■営業時間
早朝10時から
深夜1時まで
サウナ料金
¥800

■マッサージ
正午~夜10時
料金¥1,200

■毎週 木曜日はお休みです

フィンランド サウナ
平駅前不二ビル3F(23)3660

最近、民話への関心が高まっており、各地の民話研究サークルによる民話収集や、講座などがさかんに行われています。



この絵本は、やはり「民話の研究会」会員の中村博文氏が、手塚稲荷（八州総元締の稲荷）にまつわりの話「きつねはなされた」という民話を基に作られたもので、あまのたむかひの王子を主人公とした。作は川のはらけにきつねの親子が描きこまれました。

農民の素朴な信仰、豊作への祈り

中村 博文 金沢佑光 絵

くが車やから見てると、きつねが若い娘に化けかすので、そんな心で心を奪われているうちに夜となり、稲穂のきつねが集まってきた。そしてきつねたちは、いかに人間をたまたかという話を、おもしろおかしくするのでした。除夜の鐘がなり始めると、きつねたちは、いせいにきまのまわりをぐるぐるまわったり、白装束の姿に化けて王子稲荷目指し、すすり泣き始めました。村に帰った作へえんは、昨夜の話をしました。すると村の物知り「おれは八州のきつねが集まって王子稲荷にいけん。昔から、大みそかの晩にきつね火をたぐさん見ると、その年は豊作と喜ぶもんじゃ」といいます。それを聞いた村の衆の酒盛りは、一段とにぎやかになりました。いっしょにきつねにまつわりの話は、各地に伝わっています。そこには農民の素朴な信仰と、豊作への祈りが込められており、しみじみとした味わいがあります。金沢佑光さんの少しくすんだ幻想的な色使いと、温かみのある表現などは、話の持つ味わいをよく伝えてくれます。あなな地方に伝わる民話比べながら、昔話の良さを味わい直してあげよう。

(A4変型判、価格七百五十円、ボツ)

家庭 婦人

ママの絵本

「手づくりの会」この店を始めたのは「施設と社会をつなぐ」の会（事務局：東京都新宿区新宿1-1-10）二階陶美センター内、電話03-3541-2915）です。ボランティア（社会福祉）活動をする人たちが老人施設を訪ねるなどして、老人問題を取り組んでいる時に、老人の手づくり作品を発表する機会を作ることが、必要なのではないかと考えたところから発足しました。「老人ホームは、老人の隔離施設であってはならないし、老人が社会参加するために、手づくり作品を売る」ということで、社会人との対等な立場で社会参加をするという目標を掲げて活動しています。と、会員の一人が話しています。

ボランティア活動 新しい傾向へ

今年の四月二十日にオープンした東京・新宿の「陶美センター」という老人の手づくり作品を売る店が、いま、話題を集めています。その種の店として初めてのものであるというだけでなく、老人の自立を目指す方向性の一步として行われたので、その後わずか四か月の間に、全国的な反響を呼び起こしているのです。



「はた織り機で作品をつくる至誠老人ホームのお年寄」

精神的な自立と 満足感 目指す

老人の積極的参加を

要にならないう。老人が「売れた時の喜び」の当分の課題としても「われわれの活動は、老人が自立した生活を送るようになった時、初めて老人福祉の第一歩が踏み出されたといえるでしょう。」

全国的に広がる 全国に広がる かつて来た運動

北海道や大阪でも、手づくりの作品を売る店が開こうとする動きが広がっています。こうした動きが全国に広がるようになると、初めて老人福祉の第一歩が踏み出されたといえるでしょう。

受け身の姿勢から積極性へ

老人に医療費や生活費の補助をする必要ですが、彼らが精神的な豊かさを得るような状況が前提にならなければ、物質的満足というものは意味がありません。その時に大事なのは、老人の側も受け身ではなく、積極的に社会にかかわっていくという姿勢が不可欠です。

孤独感が消え 若返る

六十五歳になる高原直子さんには、同じような考えのもと、一回、陶美センターの販売活動に従事しており、会の意図が現実のものとして動き出しています。高原さんは、老人クラブでも藤組工の指導員をしていますが、「商品を作るという仕事によって老人同士が親しくなり、孤独感が消えていく感じがします」と、老人の積極的な活動の大切さを語っています。

靴ずれの手当て

靴はまずブラジでカビをほら、乾いたタオルでふき、さらさらにして、汗を拭き、水が乾いたら、消臭剤を振りかけて水を拭き、乾燥剤を入れておきます。ひどいものは、マキアロで消毒し、ペニシリン軟膏などをぬります。

家事

靴はまずブラジでカビをほら、乾いたタオルでふき、さらさらにして、汗を拭き、水が乾いたら、消臭剤を振りかけて水を拭き、乾燥剤を入れておきます。ひどいものは、マキアロで消毒し、ペニシリン軟膏などをぬります。

追突防止作戦

追突、そしてムチ打ち症といった追突事故はあとをたない。事故原因を分析してみると、居眠り運転、ワキ見運転などがあるが、追突されるほうにも、それなりの原因があるもの。では、どうすれば追突されることを最大限に防止できるか。まず自分の車のまわりを、特にうしろの車をよくつかんでおく。ダンブか、軽トラックか、乗用車かといったふうに、次に、早目にブレーキ・ペダルを踏んでストップ・ランプで警報しよう。

後続の車を確認、ランプで警報

さらに、止まり方だが、急ブレーキで止まることは避けよう。早目に制動状態に入り、ゆっくりスピードを落とす。余裕もできるし、うしろの車を見ながら止まることができる。なお、停車中はどうか。まず、フット・ブレーキを踏んでおく。信号待ちで余裕のある場合は、サイド・ブレーキをしっかりとかけ待とう。しかし、後方から猛スピードで走ってくる車があったら、ブレーキ・ペダルを二、三回踏んで、ストップ・ランプで警報しよう。

なわとび大会 ファミリーなわとび大会 出場者・募集! 9月21日(日)午前11時から 会場一屋上特設ステージ



●なわとびマラソン世界チャンピオン 鈴木 勝己さん来店!指導 鈴木さんの世界記録 5時間11分 48,169回



創業74周年記念(第4回) 大黒屋はつり 17日まで開催中!! 2階・ファッションフロア

プロパンガスの知識

プロパンガスによる事故が相次いでいます。その扱いには十分に注意しなければなりません。そこで、プロパンガスの基礎知識を

20〜30倍の
空気が必要

空気よりも重いガス

換気を図り常に点検を

プロパンガスは、普通の都市ガスのように一酸化炭素は含まれていませんが、不完全燃焼します。やはり、酸化炭素を生じますから注意しなければなりません。

プロパンガスを完全燃焼させるには、ガス1に対して20から30の比率の空気が必要とされています。それだけ十分な換気と心を配らなければならないわけです。

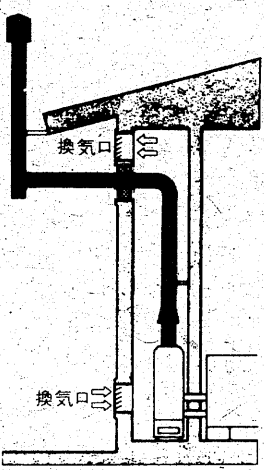

ガス風呂(バランス型を除く)には換気口と排気筒を

ガスは掃き出すようにして

プロパンガスは、空気よりも重いため、もし漏れれば低い場所にとまります。従って、あらかじめガスをもらってしまった時は、はたきで掃き出すような方法でガスを戸外へ排出させます。

いすれにしても、日々から器具を正しく使用し、ときどき専門家の点検を受けて、事故を起さないように注意したいものです。

実

益

いまはじまったことではないが、高度インフレである。そこへ

貸本屋いまがチャンス

一時期息をひそめていた商売が頭をもたげてきた。

の足を踏む向きも出てくる。こうして、対象が増加の一途を辿っているのが現状だ。

最低五万円で開店が可能だが、その面積は十坪から十坪以上。店の面積は十坪以上で、必要なら、学校や病院、照明を考慮、商業用の事務機を置く。これで二十五万円が、あまりせたくはないが、

「紹介する貸本屋」は、残り二十五万円の書籍購入用だ。その典型として、貸出料は三冊三日で定額二〇〇〇円と値上げしている。貸出料は五冊三日で定額二〇〇〇円と値上げしている。貸出料は五冊三日で定額二〇〇〇円と値上げしている。貸出料は五冊三日で定額二〇〇〇円と値上げしている。

ガスもれで窒息する(かも)

また、一酸化炭素がふくまれていないといっても、プロパンの生ガスが充満すれば窒息を招く危険があることに注意する必要があります。ボンベの中

みんなの図書館

「明日への贈物」

ジャン・ルイ・バロー著
石沢秀二訳
(新潮社・二千円)

一体、読書、とくに物語を読むのはなぜか。書物による生活体験といっているハズだ。だからこそ、自伝類はいつの世にも根強い読者を持っているにちがいない。

サラリーマンだからといって、目先の利益にばかりはたかつかない。たとえハワ・ツーものに集中するのは考えものだ。そして、本道に人生を生きた人間の目標は深い喜び、生活体験を写しとる。こうしてハントマイムの勉強を、死の床に横たわって、を演じ、俳優としての地位を築きながら、バローは「演劇はもつと詩的芸術である」と考える。

そうしてアトリエを去ったバローは放浪をつづけ、屋根裏部屋で代に女優マドレーヌと結婚する。さらに軍隊生活、サルトルを知り、フランスではバムレットを演じ、またカフカの「審判」を演じた。こうして、現代の偉大な作家の足跡を知ること。また、かき書きで、役者は無能役

お宮と仏壇 橋本屋
平・新川町1
五丁目バス停わき
電話74-3948

ピアノは財産です ていねいに扱しましょう
いわき梱包
いわき市平谷川瀬字室ノ入
TEL・225525夜225484

全日本屋外広告業団体連合会
福島県屋外広告美術協同組合
総合美術広告
イキモ
いわき市小名浜花畑町16-1
電話5350(夜間)33587

小牧 久時博士 (ノーベル賞正式受賞候補) **(ニンニクは無臭でないと身体によくない!!)**
※においの成分は…赤血球を溶かし胃腸障害も!! (9/18号週刊現代) ●取り扱い開始!! お問い合わせは…平22-2246
※小牧博士発明特許製法…無臭ニンニク濃縮粉末 (サチヴァミンSS) 福島 **ヘルストロン** サービスセンター

花友生花店
贈答・婚礼・盆前
茶道教室(2F)
裏・表千家
いけ花教室(2F)
池坊・小原流
本店 平・南町3 電話3946
大黒屋店 平・中町 電話1111

連日 福50円寿し誕生
5:00~8:00まで
●営業時間 PM5:00~深夜12:00
江戸前 いろは寿
平・田町 電話23-3434

おいしい かまぼこ
源武 (無漂白)
株式会社 **志賀四郎商店**
いわき市平谷川瀬字室ノ入 電話(39)3500代

FASHION GALLERY
TO-MMY
トミー
KENZO
クリスチャンティオール
イブサンローラン
ランパン クロエ
Paris
平・南町バス停前 電話74-7764

事務所が変更しました
国連十五丁目交差点角の野崎ビル三階です
三信商事
いわき市平谷川瀬字室ノ入 電話8484
金融、損害保険
不動産の相談
にやま

割烹 寿司
本店 駐車場完備
小名浜・定西
電話20112代

富士に似たマヨン山

ホラ吹き先生バラシコ

レガスピーター

バグビからマリクボイまでカ、椰子は昔暮米で二通りの葉状アオを過ぎるころ、空模様があをもちいる。羽状葉と扇状葉やしくなりグマカへ着いたとき、だが、後者は余り見かけるとはスコールになった。雨の中を列車が口ベスを通る。海の香がして来た。ホンタウは漁業の町といふた感じである。

カラウクで乗客同士いさごさか起き、車中は暑さが倍加された。少年の話では、開闢の賭金のことと語られていたという。夕ナウン通過のころスコールがあたり、カッとした太陽が出たが、風は涼しい。ラガイを出ると少年は下車の支度を始めた。次が親類のあるルビだという。少年は降りが、列車が出るまで暑い不窓に富士山を小さくしたような△に立っていた。やがてホケットからガムを出して振って見せた。私はわけもなく胸が詰まった。この手紙の少年とも、もう会うことはない。シボコット、リブマナナ、パンパノナを過ぎ、ナガの駅へはいり暫く停車した。

ナガの町はスペイン時代からの古く、そこには新開地のけはけははな、しつとりと落ちついた環境にあった。まこと古い教会があった。ヒリ、イリガバト、リボン、ボランキと順へ進むにつれ、椰子がまわめて多くなった。海へ近くなつたせいかもしれない。

「酒から繊維まで取れる椰子」それは女性の帯の幅ほどもある大物で見てとれました。馬車は、街角のホテルの前で止まってくれた。ココナートのホテルと同じ

酒から繊維まで取れる椰子

それは女性の帯の幅ほどもある大物で見てとれました。馬車は、街角のホテルの前で止まってくれた。ココナートのホテルと同じ



類の味を出さぬのに驚かされた。「バラシコの家わかりますか」「ああ、バラシコあの変な先生ね、学校へ行ったり行かなかったり、とこ面白いです。話つかぬないね」

「やあ、変なハポンはあんたか」「これはどうも、お世話になるよ、いとどね」「マニヤクン・シティーに住んでいる人間の気が知れんね、あそこ(指す)の街さ」

「あ、変なハポンはあんたか」「これはどうも、お世話になるよ、いとどね」「マニヤクン・シティーに住んでいる人間の気が知れんね、あそこ(指す)の街さ」

小川俳句会

盆船扇屋久しく子の声
問近より彼方の蟬に頼しめり
毎歸りも一夜過ぎれば芥なり

鈴木 文女

山々はすでに秋立つ萩

無井はるみ

去る八月十日、きたるべく秋の

遠藤告天子
喜石の影の濡れり蟬時雨
真山の涼しき風ひるがへる
濃雲花の日返る所より枯るる

秋も早稲田晩稲と色分つ
日だけしては初めにしおしう
花

市民俳句大会の打ち合わせのため有志臨時参集した折、柚花女士をかりて句座をもつ。その句座の最高得点であった翠蘭の一問近よりの句、なかなかのものが有り現代の若い青少年にも斯く立派な詩を詠むことが出来、鑑賞のあることを知って、ほのほのとうれしかった。

(蘭子)

9月15日 程塚建設事務所新築落成



ごあいさつ

長い間仮設事務所で営業を続けてまいりましたが、このたび同個所に事務所を新築し本月15日落成の運びとなりました。これはひとえに皆様のご愛顧の賜と深く感謝しております。こんごはさらに営業に努力をいたしますので未長にお引き立てを心からお願い申し上げます。

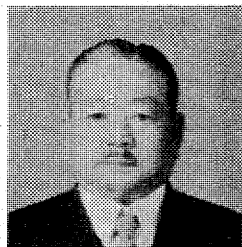

取締役社長 程塚 公

直営工事
株式会社 程塚建設

いわき市平字正内町76 電21-1531

新築落成おめでとうございます

- 建築協力事業所 順不同
- 設計監理 永山建築設計事務所 (いわき市平字合川三十九町三〇 電四七五)
- 給排水配管工事 山友技研工業 (いわき市東町字東一九二 電七七三七)
- 塗装工事 広瀬塗装店 (いわき市内堀町下能三 電二七八七)
- サッシ工事 県北アルミ工業 (北城市関前町仁井田一十一 電〇二九三四〇三五〇)
- 木製建具工事 会社 菊地木工所 (いわき市内堀町 電三三八)
- 屋根板金工事 鈴木板金 (いわき市平字平字内二二 電八八九二)
- タイル工事 佐藤タイル (いわき市平字蓮田六七 電七〇七四)
- 左官工事 高橋左官工業 (いわき市常盤上郷分町五反四八 電三三九六)
- 電気工事 株式会社 才一電氣 (代表者 梅津 藤吾 (いわき市平字正内町一〇〇 電六六七一))
- 木工事 枇々木工務店 (いわき市常盤関前町宿内一 電四六五三)

立派に育った文武両道



福島県立磐城高校長 白岩 和夫さん

この人と60分

—夏の甲子園では、伝統のよさを遺憾なく発揮されて大観衆を熱狂させたが、選手たちの奮戦ぶりを見られての感想は…。

白岩 よくやった一言に尽きます。チームワークで、高校生らしくキビキビしたプレーが熱気もあるマンモスタジアムに、さわやかさを添える。それが磐城高の魅力ですが、最近、進学校といわれる学校の甲子園出場が少ない。こうした中

- ◆好きな言葉 志、動める、好む
- ◆少年時代のおこがれ 軍人
- ◆今、特に感じていること 進むべき方向がないのじゃない一國にしても個人にしても若も者にしても
- ◆趣味 スポーツ、釣り

伝統と地域支援の中で

で、スポーツと勉学を両立させて活躍しているという中で、監督のイメージが、いっそう観衆の心に焼きついているのではないだろうか。それが甲子園の磐城人気一スタープレーヤーのいる学校とは違った人気がある。

白岩 お話の「マナーの良さ」痛感。マナーですが、甲子園球場のすぐそばに学校があり、各学校とも、その校庭を借りて試合前の練習をしてきた。ウチの前の学校は、練習を終えたら、選手たちがサッと引き揚げて、校庭に整列、お礼を

してから引き揚げて。今の若い者に欠けているのはマナーである。そう思っているだけに、そのとき「マナーがよい」としみじみ感嘆したよ。部長や監督が命じたのか、どうか、分かたないが。

—スポーツと勉学の両立は大変、難しいですが、監督は、そのお手本を示されている。どのようにして両立を…。

白岩 これは私の考えなんです。若いと、習儀でしょうね。そういうマナーが大観衆が見ているスタンドにも自然に表れて、にわかづりではダメ。白岩 おお、そのように習儀つ

「自分の頭で考え、自分の耳で聴き、自分の言葉でモノ言う人間づくりを…」と語る白岩さん。

それ、地域の方々の物心両面にわたる支援が、いっそう生徒たちのやる気をかりたてていると思えます。スポーツに勉学に。

—卒業生のうち、進学はどのくらいですか。

白岩 大体、卒業生は四百六十人から四百七十人。これは就職は一入だけでしたよ。進学もバラエティーに富み、音楽の小林研一、俳優の中村敦夫なども本校出身なんです。

—最後に、教育者としての人間づくりについて。

白岩 現状に満足することなく、本校の特色を伸ばすことです。と同時に、自分の頭で考え、自分の耳で聴き、自分の言葉でモノを言うという人間づくりを。(聞き手・出雲記者)

土曜特集

平けりん

9月20日 21日 22日
27日 28日 29日

福島民報新聞社杯 ■テレホンサービス 本場 電(0246)22-1234-8
郡山場外 (0249)44-3413
発走12時 平場外売り場 いわき市平字新町 有料指定席あり
A7・B3 郡山場外売り場 郡山市方八町
■女子従業員募集中(本場および郡山場外勤務)

納豆は小粒が最高

ほんもの 小粒

日本では初めて開発された天然原種小粒

常磐湯本 たまご納豆工場
TEL・(43)2811

駐車場40台 味と雰囲気自慢です

小原珈琲館

営業時間 AM7:30~PM11:00

平・谷川瀬 ☎21-1660

おんなを感じさせるセーターと活動的なパンツ、ルックのトータル。

秋らしい貴女だけのおしゃれは「まつ」の楽しい会話から生まれて来ます。

私たちは心の触れ合いを大切にします
おしゃれの店 まつ

平・五町目・ヨ一カド一街角 TEL・23-0713

豊かな自然

かけがえのない自然を大切に

豊かな

宅地から建築まで

宅建免許 福(3)第137号
建設業許可 福般 48-7700

株式会社 平南開発

いわき市平字小太郎町1/8
電話 (0246) 21331代

