

水道料値上げ

水道事業経営審議会



四十八年の異常渇水による減・諸経費の高騰、大幅値上げによる金を流用しても四十九年度の赤字収、オイル・ショックによる資材、り、いわき市水道事業は赤字引当を逃れることが出来ず、五十二年の三半をみる。

このままでは赤字倒産

いづき市水道事業経営審議会(鈴木栄一会長)は二十五日、赤十字、寸前の市水道事業の経営(体質)改善要望を付記、水道料金の七・二%引き上げ、給水加入金六万六千円十三、口径・現行一万円改定を田畑市長に答申し、新料金は庶民生活(月二十立方尺以下)への影響を考慮した「上厚下薄」方式がとられた。本年十一月一日実施を見込み、給水加入金は来春四月一日からとされている。いわき市水道料値上げは四十七年一月の三四・四二%に続いて、新料金は五十二年度まで二年半をみる。

給水加入金 大幅アップ きょう田畑市長へ

11月から 上厚下薄方式で

7.8% 11% 引き上げを答申

審議会は水道事業の独立採算制のムシの水道料金の改定の原因と経過(企業努力)市民生活に与える影響につき、奥に十四回を重ねる異例の熱心な審議を重ねた結果、なお満足な結論は得られなかったが、「水の価値の直しを図る」「改定時期の遅れは後年消費者に大きな負担になる」「企業経営の原則に反する」とから、要望、意見を添えて答申書を作った。

小口使用に軽減措置

水量段階別に細かく配慮 現行一万円を六万六千円引き上げの二点。平均七・二%の水増しを考慮し、新たな水道を敷設する時の給水加入金(口径十三)の場合、一般市民生活への影響を抑えるよう水量段階別配賦と軽減措置がとられた。例えば基本費用(出張費・約百億円)は口径十二以上の大口使用者負担、小口使用者の方は一般計繰入金(四十七年度分六千八百円)を負担する軽減措置がとられた。

九月議会で条例改正

全体の91%は小口使用者 市内水道使用のうち、口径十三から十六の低層使用者は九三、三%、口径十七から二十の中高層使用者は六、七%、口径二十一以上の高層使用者は三、〇%に過ぎない。

夏菊の出 荷始まる

戸田 四倉 夏菊の出荷、地元を始め、遠く仙台まで送られる。〇：青、山頂の輝きをみ込んで、良質の夏菊で、本場の長野ものをしのぐ勢い。

福島県寺院 檀信徒協議大会

七月二十七日午前十一時から 本行寺 警備身証 平上片寄 2771 (平野からタクシーで5分)

いづき抄

本日12ページ 第一回いわき民報 賞賛賞状一紙、ごんごん、恐竜のすんが、いたいわきの大地、という本を出版した。十八年前に「阿武隈山地東縁のおいら」という書を出していたが、その改定版として、平野学同好の意向もあって出版が決まった。この本の中で扱われた自然のドラマ、ほれほれ、遠い昔のふるさと、の大地のロマンである。柳沢さんがこの本で「いわきの大地」の生きたる歴史に、かえって見せてくれたのは、さすがである。

宝石 格安!

現地買付け直輸入の サファイア・エメラルド・ダイヤモンドを各種取りそろえました

宝石・時計・メガネ

秋の婚礼まつり

第二回 7月26日(土)・27日(日) 午前9時から 午後6時まで 千代田会館

朝市と5つの特典

- 千代田会館に行ってショーを見て記念品をもらおう
- 柏屋のうすかわと、あさ川の水戸の梅を食べよう! (実演・試食)
- 入場者全員に「嘉見家の昔なつかしい日本のうちわ」と扇を進呈!
- 当日ご成約者の中から抽せんで「あるがの婚礼家具セット」「ふくたやの婚礼ふとんセット」を進呈!
- 当日ご成約者全員に豪華記念品を進呈!

協賛店

- 小松 賀衣 家
- 嘉見 三カネ 家
- 白土 陶 苑
- ふくたや
- あさ川 屋
- 大野 写真 館
- 花の店 ワキザカ
- あさ川 家具
- 千石 船
- 同和 酒類 販売 株
- 常磐 印刷 所
- 日本 交通 公社

千代田会館 ウエディングプラザ

いわき市平字下の町6番地の5 プラザいわき (10階建て) 2階

ごちそうさん!

あまさん

あまさん

お茶のんで

白水たべて

きくようじや

との歌をば

ふくようじや

とおつて

のどを

かせが

あまりの

茶をのめば

見えまする

みんなうまそに

うすみどり

あお葉のみどり

どうでした?

あまさん

あまさん

お茶のんで

白水たべて



白水さんの

あまい餅

シェリブランの松月堂に、あたらしいふた色の餅菓子が目見えます。上品な甘さのこしあんをぎゅうひでつつみ、ふるさとの香りをまぶした、手づくりの味です。名を“白水”と申します。“白水”はふた色の甘さが新鮮です。ふた色の甘さのひみつはみどりとうすみどり。上質のあおのりとあおきなこが、あんの甘さとくっ合ってやさしい甘さがひろがるのです。忘れかけた歌をさくようななつかしい味です。



新発売

国宝白水阿弥陀堂記念銘菓

白水

しらみず

“白水”の

名は、いわき市

内郷の国宝白水阿弥陀堂

にちなみしました。白水阿弥陀堂は、平城いわきのりみち主岩城則道の妻となった徳姫とくひめが、亡夫のめい福を祈って1,160年に建立したものです。

明日(26日)

お目見えにごさ候。

“白水”は、ふるさとのいにしへの文化をしのぶ記念の銘菓です。手づくりの素朴な味をたいせつにしました。口にやさしいふた色の餅菓子、“白水さんのあまい餅”は、明日26日松月堂から新発売です。



松月堂

本店/いわき市平銀座 平(23)-1551代

平銀座店・平駅ビル店・小名浜店・湯本店・榎田店・榎田SC店・大黒屋店・イトーヨーカドー店・うすい店

贈りもの—to

- 6個入・500円
- 9個入・750円
- 12個入・1,000円
- 18個入・1,500円
- 24個入・2,000円

NHKテレビ

- 6・05 レンズはさぐる一流れ
30 真田十勇士=人形劇
45 NHKガイド◇50
7・00 NHK23ローカル
30 揺れるアジア<最終回>「ASEAN(東南アジア諸国連合)への波紋」~マレーシア・フィリピン~
8・00 ふりむくな鶴吉「隣人」沖雅也 伊吹吾郎
9・00 西田敏行 嵯峨三智子 N・C 9時
40 銀河テレビ小説「崖」高橋幸治 安田道代
10・00 NHK解説
15 未来への遺産
11・15 NHK25ローカルNHK

NHK教育

- 6・00 ☆中国語講座「小説を読む」
30 ☆ギターをひこう
7・00 ☆英語会話
30 ☆技能講座 建築士「構造計画」
8・00 ☆市民大学講座「平家物語の世界~動乱期の人と文学~」一頼朝幸丘一〜文覚流行・福原院宣〜
9・00 ☆通信高校講座 数学I
30 ☆通信高校講座 数学I
10・00 ☆通信高校講座 地理B「カナダ」
30 ☆通信高校講座 数学II
11・00 ☆やさしいドイツ語
30 ☆大学講座 歴史

福島テレビ

- 6・00 FTVテレレポート
7・00 ちびっこアベック歌合戦
30 野生の王国
8・00 ナイター「ヤクルト巨人」=中止の時=8:00すうとるびなんでもものまね大合戦 桜田淳子 夏木まり キャンディーズ
9・00 白い地平線「妻の再婚」田宮二郎 森田健作 真木洋子 ほか
10・00 悪魔のようなあいつ 沢田研二 尾崎紀世彦 安田道代 ほか
11・13 戦争と人間

福島中央テレビ

- 6・00 八木治郎の食糧ルポ「食生活は今」
30 ジャスト
7・00 勇者ライディーン「不死身ゴレモンの悪魔裂き」
30 カックラキン大放送 太陽にはえろ顔 石原裕次郎 勝野洋 下川辰平 小坂一也
9・00 西尾三枝子 小野寺昭 600万ドルの男「特ダネ」消えたニューメフィルム」リノ・メジャーズ ほか
10・00 ワールドプロレスリング
11・15 11PM 青い山脈

今夜の番組

NHK第1

- 6・40 じょうずな話し方「ことばと心理」
45 英語会話
7・00 NHK10ローカルNHK15
15 NHK解説
25 NHK特集
8・05 夏にうたう「クロックミ」
15 思い出の名人集
9・00 サンフランシスコ交響楽団演奏会 ①舞踊音楽「ダフニスとクロエ」②ピチカート・ホルカ ほか
10・00 NHK15ローカルNHK20
20 若いこだま「小原佳子」
11・05 スポーツアワー
23 夢のハーモニー

NHK第2

- 6・00 そろばん教室
45 英語会話
7・00 カレントトピックス
15 続基礎英語
30 中学生の勉強家
8・00 通信高校講座 現代国語(1)
20 通信高校講座 現代国語(2)
40 通信高校講座 現代国語(3)
9・00 通信高校講座 日本史乙
20 通信高校講座 古典乙
40 通信高校講座 家庭一般
10・20 通信高校講座 英語A
40 通信高校講座 英語A
11・00 大学講座「政治学」

ラジオ福島

- 6・00 ハイライト
20 ナイター「ヤクルト巨人」=中止の時=6:20プロ野球天国? ヒット歌謡曲8:00湯浅明の歌謡曲大熱戦
9・10 夜のヒット歌謡
20 ファミリーリクエスト
10・00 ポップスNOW
30 MU・ハイフニック<最近ディスク>#5>セクシー・ガール ラブ・コーポレイション
11・00 たむたむたいむ
45 研ナオコのなんでもベスト3

F M 放送

- 6・00 ☆くらしの話題<ディスク>クッキー・ポップス
7・15 ☆サウンド・オブ・希望の鐘 愛は虹の色 ソリテア ハッピー 悲しみの夕暮 小さな愛の願い ほか
8・05 ☆FMコンサート<クラシック>〜ヘンデルをめぐって〜歌劇「ソルゲルメ」序曲 オルガン協奏曲へ長調作品4第4組曲「王宮の花火の音楽」
10・20 ドラマ「風に舞う木の葉のように」
11・05 夜のしらべ
35 朗読

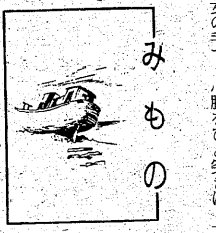

隣人
お前の証言から、犯人は同じ夜の隣りに居た。...



ゲスト出演のアグネス・チャンと田宮二郎

妻の再婚
タケシ(春日和秀)誘いの真犯人が誰か(前田玲)だとの疑惑を深めた中根(田宮二郎)は、事件当時の彼の行動を調査しはじめる。



あでやかな容姿と演技であざやかなカムバックぶりをみせるおけい役の嵯峨三智子



石塚刑事の竜雷太と小谷陽一(宮口正男)である小坂一也

サウンド・オブ・ポップス
FM 夜7:15
カーペンターズの話題のニュー・アルバム「カプリ」を聴く。

ききもの
MU・ハイフニック
ラジオ福島 夜10:30

最新ディスク
・ヒット
今晩は、ディスクチェックなどして、最新のニューソウル・ナンバーから、六曲聴く。

悪魔のようなあいつ
自刑刑事(若山昌三郎)のころ、部下の阿部刑事(阿部寿一)が耳より容姿を持ち込んだ。

ジョーン・バエズ特集
今晩はジョーン・バエズ特集を送る。
フォークの女王として常に反戦歌を歌い続け、人気の高い米女性歌手のジョーン・バエズ。

特ダネ消えたニュースフィルム
第10回の無全宙船打ち上げが行われようとしたとき、発射7分前にヘリコプターが故障して打ち上げの危険が迫った。打ち上げ作業はもろろん中断されたが、これを見たスティーブ(リー・メイヤー)は得意の超能力を發揮してタンクにかけ寄りバルブに手を突っ込んで、たちまち故障を修理した。

壮大な交流
NHK 夜10:15
文明の交流には、さまざまな型を見ることであるが、戦争による交流も、見逃すことはできない。今回は、アレキサンダー大王の東征と、ハイキングの場合を例にとり、戦いや勢力争いが、結果として文明を進展させていく姿を見て行く。

未来への遺産
NHK 夜10:15
文明の交流には、さまざまな型を見ることであるが、戦争による交流も、見逃すことはできない。今回は、アレキサンダー大王の東征と、ハイキングの場合を例にとり、戦いや勢力争いが、結果として文明を進展させていく姿を見て行く。

新装開店

爆発的人气
西陣が誇る新鋭機入れ替え
全機開放

パチンコ
西陣

18歳未満の入場お断り
平駅前 西陣 TEL. ホール(22) 2916 事務所(23) 3448
開店時間のお知らせ
●26日(土)午後5時 ●29日(火)午前10時
●27日(日)午後3時 ●30日(水)平常通り
●28日(月)正午

暑中お見舞い申し上げます 昭和50年 盛夏



—薄磯海岸—

涼

宝石の青根沢

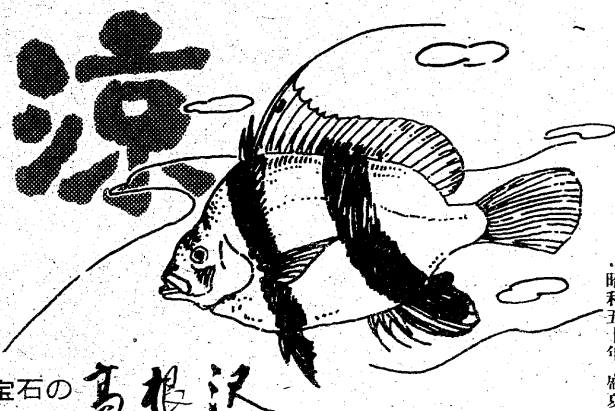

暑中お見舞い申し上げます 昭和50年 盛夏

手織

麻

洋装・生地

エビスヤ

いわき市・平駅前通り TEL・74-2438

オーディオとインテリア照明

心ツクサト

代表 佐藤 裕義

本社 いわき市平字五丁目1

TEL・74-3172・2524

●きっぷと味を売る

鮎花澤

出前敏速・深夜2時まで・運出可

平・白銀町 八百真ビル1F 電話0600

日本競輪選手会福島支部

支部長 石田 四郎

いわき市平谷川瀬字西作1 電話8956

株式会社 大丸

代表取締役社長 坂口 一郎

いわき市内郷御台境町新町前五
電話三一九一代

いわき市農業委員会

会長 山部 隆雄

外 委員 一同

いわき市平字梅本二 電話二二二一代

菅野産業株式会社

取締役社長 菅野 一二

いわき市好間町下好間字波井六 電話五二六五

総合看板
自動車文字入施工

有限会社 コマツ看板店

代表取締役 小松 兼吉

工房 いわき市内郷御台境町新町前
電話七四六六

いわき酒造組合

理事長 小野 義一

いわき市平字鍛冶町一八 電話二二八五代

いわき石城計量社

代表社員 内藤 正次

いわき市平谷川瀬字三十九町
電話八〇五九・三四六八

味とキップで勝負する



魚河舟

いわき市平駅前中央通り 電話23-3120代



ひきがたりと共に今宵、
楽しい一夜をお過ごし下さい。

ひきがたり演奏
PM9:00~AM2:00

サパークラブ
ファイブホース 平大通り
電話23-7804



暑中お見舞い申し上げます

平衛生株式会社

会長 白土彦治
代表取締役社長 岡八時
専務取締役 中野文雄

いわき市平北白土字榎町一 電話三〇八一代

急ぐなら印刷ジョブ

とにかく一度お試しになって下さい。それは印刷の方法を変えて、より速く、よりやすく、きつと速いには驚くことでしょう

ピットセンター
三友舎印刷所

藤田 あきら
平字南町66 TEL・74-4733

最新の施設。最古の歴史。
教わる身になってお教えする

福島県公安委員会指定

平中央自動車学校

理事長 国井 一美
校長 坪井 和明

いわき市内郷小島町天ノ田二五(いわき中央署向かい)
電話三四二九・三四五九

いわきの民俗

七夕とお盆の古い慣習を語る

②

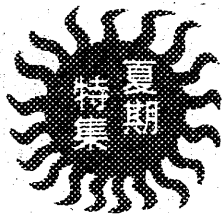

崩れた生くさ厳禁

ゴマで栄養を補給し

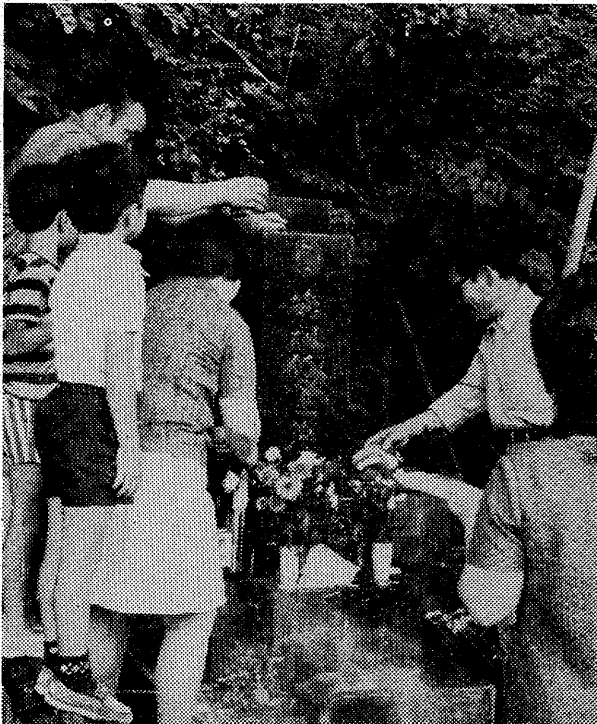

家族そろって仏さまをお迎えに参り

としたのかお知れませんか。

和田 昔は雑穀といっても脂肪分が少なく、その点ではゴマは貴重な食品だったんですよ。

昔は盆魚は安かったが

木暮 お盆の間は、食べ物に制約があるんですか。

草野 一通りはお盆です。

和田 昔はなかなかお盆の間に生くさを食べてもよいというところになってきたんですよ。マゼン飯にカツオの焼いたものを食べたりして、お盆になるといって生くさを食べないんですよ。十四日はモチとワト。十五日の朝は小豆といわけて、需要も増え、値段も高くなってしまいました。

草野 と、お盆の期間は、今はほとんどの家で生ものを食べているんじゃないですか。

和田 昔はなかなかお盆の間に生くさを食べてもよいというところになってきたんですよ。マゼン飯にカツオの焼いたものを食べたりして、お盆になるといって生くさを食べないんですよ。十四日はモチとワト。十五日の朝は小豆といわけて、需要も増え、値段も高くなってしまいました。

草野 リヤカの時は、お盆の期間中は、今はほとんどの家で生ものを食べているんじゃないですか。

和田 昔はなかなかお盆の間に生くさを食べてもよいというところになってきたんですよ。マゼン飯にカツオの焼いたものを食べたりして、お盆になるといって生くさを食べないんですよ。十四日はモチとワト。十五日の朝は小豆といわけて、需要も増え、値段も高くなってしまいました。

草野 リヤカの時は、お盆の期間中は、今はほとんどの家で生ものを食べているんじゃないですか。

和田 昔はなかなかお盆の間に生くさを食べてもよいというところになってきたんですよ。マゼン飯にカツオの焼いたものを食べたりして、お盆になるといって生くさを食べないんですよ。十四日はモチとワト。十五日の朝は小豆といわけて、需要も増え、値段も高くなってしまいました。

草野 リヤカの時は、お盆の期間中は、今はほとんどの家で生ものを食べているんじゃないですか。

和田 昔はなかなかお盆の間に生くさを食べてもよいというところになってきたんですよ。マゼン飯にカツオの焼いたものを食べたりして、お盆になるといって生くさを食べないんですよ。十四日はモチとワト。十五日の朝は小豆といわけて、需要も増え、値段も高くなってしまいました。

草野 リヤカの時は、お盆の期間中は、今はほとんどの家で生ものを食べているんじゃないですか。

和田 昔はなかなかお盆の間に生くさを食べてもよいというところになってきたんですよ。マゼン飯にカツオの焼いたものを食べたりして、お盆になるといって生くさを食べないんですよ。十四日はモチとワト。十五日の朝は小豆といわけて、需要も増え、値段も高くなってしまいました。

草野 リヤカの時は、お盆の期間中は、今はほとんどの家で生ものを食べているんじゃないですか。

和田 昔はなかなかお盆の間に生くさを食べてもよいというところになってきたんですよ。マゼン飯にカツオの焼いたものを食べたりして、お盆になるといって生くさを食べないんですよ。十四日はモチとワト。十五日の朝は小豆といわけて、需要も増え、値段も高くなってしまいました。

出席者	
夫雄文子郎	文幸好つ一
田暮野原藤	和木草篠伊
日本民俗学会会員	磐城高校教諭
鹿島町船戸八合22	農業
平字田町	商業
いわき民報編集局長	

棚をつくった新盆の家

木暮 草野さんの住まわっている地を調査した時の、鹿島の民俗の中に、盆棚を作った時、三山講の掛け軸をかけるというところがありました。

和田 位は、盆棚に移して、三山や善光寺などの掛け軸を棚にかけることが多い。この棚も新盆以外の家では作らないよ。

草野 仏さまも、お盆の頃は仏壇の外に出てみたんですよ。いって、年に一度しかないことでもあり、仏壇の前に並べたりします。

和田 と、お盆の頃は、新盆でなくても棚を作って、その位は、盆棚を作ります。

草野 私たちの方では、トイモの葉を使いました。あれを仏壇の三角の袋の中に赤いままの葉が

和田 私たちの方では、トイモの葉を使いました。あれを仏壇の三角の袋の中に赤いままの葉が

草野 私たちの方では、トイモの葉を使いました。あれを仏壇の三角の袋の中に赤いままの葉が

和田 私たちの方では、トイモの葉を使いました。あれを仏壇の三角の袋の中に赤いままの葉が

草野 私たちの方では、トイモの葉を使いました。あれを仏壇の三角の袋の中に赤いままの葉が

和田 私たちの方では、トイモの葉を使いました。あれを仏壇の三角の袋の中に赤いままの葉が

草野 私たちの方では、トイモの葉を使いました。あれを仏壇の三角の袋の中に赤いままの葉が

盆棚にホオズキ飾る

掛け軸下げるところも

和田 お盆中は、漁船は港を出ません。

草野 お盆の期間は、今はほとんどの家で生ものを食べているんじゃないですか。

和田 お盆中は、漁船は港を出ません。

草野 お盆の期間は、今はほとんどの家で生ものを食べているんじゃないですか。

和田 お盆中は、漁船は港を出ません。

草野 お盆の期間は、今はほとんどの家で生ものを食べているんじゃないですか。

和田 お盆中は、漁船は港を出ません。

草野 お盆の期間は、今はほとんどの家で生ものを食べているんじゃないですか。

和田 お盆中は、漁船は港を出ません。

暑中お見舞い申し上げます 昭和50年 盛夏

青い空・青い海

わが社は環境保全に協力しております

産業廃棄物処理業
ひめゆり総業株式会社

取締役社長 太田忠雄

いわき市内郷宮町町田105 電26-4111代



小名浜三崎公園下釜の前



1975 SUMMER GIFT GUIDE

お中元の季節です

夏なればこそこの
さわやか～な贈物!

酒・食料品のご進物は、全国速配を誇る
酒有連加盟の当店に、ぜひご用命下さい。
豊富に品ぞろえをしてお待ちしております。

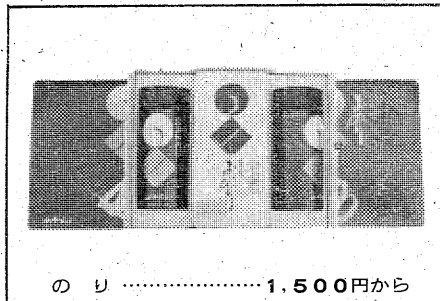

のり.....1,500円から

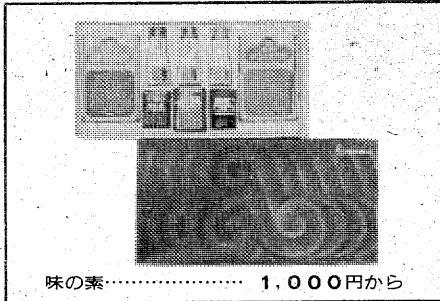

味の素.....1,000円から



カルピス.....1,000円から



国産ウイスキー.....2,200円から

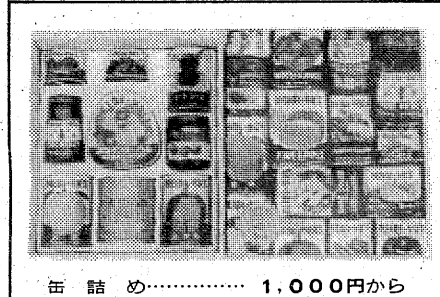

缶詰め.....1,000円から



スコッチウイスキー.....3,000円から

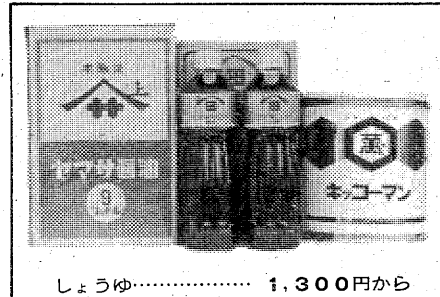

しょうゆ.....1,300円から



1級酒 1本入1,250円・2本入2,480円
2級酒 700円・930円



Y500

★ビールギフト券
1ダース.....2,520円
半ダース.....1,260円

★ビールカートン箱入れ
1ダース.....2,360円
半ダース.....1,220円

- | | | | | |
|-----------------------------------|---------------------------------------|-------------------------------------|---------------------------------------|----------------------------------|
| 内郷・高坂町
青木酒店
電26-3239 | 内郷・宮町
小松酒店
電26-3517 | 好間・馬場前
泉屋酒店
電36-2539 | 四倉・東四丁目
麴屋酒店
電32-2707 | 内郷・綴町
柿沼商店
電26-3688 |
| 小名浜・蛭川南
みと
電53-3472 | 小名浜・定西
わさぎ酒店
電53-4981 | 小名浜・船引場
小松屋酒店
電54-2657 | 小名浜・大原
仙坂酒店 大原支店
53-2636 | |
| 小名浜・古湊
仙坂酒店
電53-2987 | 小名浜・諏訪町
片寄酒店
電92-4652 | 小名浜・林ノ上
斎藤酒店
電54-3588 | 錦・糠塚
佐々木酒店
電2-3049 | 植田・金畑
柴田酒店
電2-2447 |
| 湯本・三函
小島商店
電42-2423 | 湯本・三函
石川酒店
電42-3266 | 上遠野・西町
エビスヤ商店
電(上遠野)28 | 植田・金畑
永山酒店
電2-2066 | |
| 平上荒川
山崎酒店
電23-1636 | 平・八幡小路
マート(愛)渡辺
電74-2174 | 平・古銀治町
大丸屋酒店
電74-3492 | 平中塩
なかよし酒店
電23-3383 | 平赤井
吉田屋
電74-2904 |
| 平・立町
矢吹酒店
電22-3223 | 平・材木町
大喜多や
電23-3722 | 平・大工町
あわのや酒店
電22-3311 | 平・田町
まのめ酒店
電22-1211 | |

催しいっぱいの夏まつり

小名浜 夜空彩る花火大会

「やっぺ」から盆踊りまで

○夏祭りといわきまつりは若狭三日の「やっぺ踊り」で開幕。平納涼市民盆踊りが、○終る十六日まで、各地区では趣向を凝らした七夕まつりが繰り広げられ、○。特に、いわきまつりのメインイベントともいえる盆花火大会は小名浜の三〇〇。陶園で行われるが、今年最も多く仕掛け花火、尺玉など約三千発を打ち上げ、○。夜空を美しく彩る。また、七夕まつりも豪華な花火をとっても楽しい催し物で、○。○。○。



夜空を美しく彩る花火大会

の発行委員会、関係者は当日に備えて準備大わらわ。「天狗踊り」も今年はやっぺを取り入れ、左出し物を計画しているほか、夜空を美しく彩る花火も小名浜で行う盆花火大会を皮切りに白水阿弥陀堂、四倉、赤井というように各地区で行われる。

やっぺ踊り

三日、常盤町の目抜き通りで行われる湯本町の十六日、子供三百六十人が参加、午後五時十分から温泉神社前で奉納舞を踊った後、三班に分かれて温泉神社前を出発、成田山下、表町路

趣向こらす七夕祭り

名物の「じゃんがら」踊り

そのほかいろいろな飾りをつけ、色紙芸術の最高美を發揮する。特に夜は七夕飾りがネオンの光に映えてひとよりの美し。

天狗踊り

四日午後五時に小名浜の小名浜橋から踊りの行列がスタート、小名浜二小前まで約二キロを二時間ほどわたり踊り歩く。約千五百人が天狗の面をつけて踊り歩くほか、天狗山車二台が出る。

全国花火競技大会

五日午後七時から九時まで、小名浜三蔵公園で行われる。花火技術の粋を集めたというだけで、当日は産地を代表する花火師が技を競うことになっている。噴火山を模した超大型スターメイン、ナイガラの滝などの仕掛け花火が七台、尺玉十六発、五十七発もの土発を含む三千発を打ち上げる。

平の七夕

六日夕方まで平の商店街、仙台七夕祭り(次々)にぎやかなもので、各商店はそれぞれ趣向をこらした飾り短冊、吹き流し、



湯本目抜き通りを踊り歩くやっぺ踊り

その他

に位駅前集合、田町を自走で通りをモンスター・ショーで同市会館に行く。参加するのは平、常盤、四倉など各地区の青年会七チーム以上になる見込み。

内郷回廊やっぺ踊り大会

十四日から十六日まで内郷駅前広場、東北一を誇る名物の回廊やっぺ、スケールの大きさに驚くやっぺを踊り回る。なや、十五、十六の両日は、市民などでも参加できる仮装大会がある。

平納涼市民盆踊り

十四日から十六日まで三回、東やらのイトヨーカ堂駐車場北側と西やらの金沢駅前駐輪場の二会場、にぎやかに行う。

じゃんがら念仏踊り

七夕祭りの夜は市民会館で行う。参加チームは午後四時過ぎの二会場、にぎやかに行う。

海

小名浜一号ふ頭から4号ふ頭、藤原、頭など各ふ頭で朝・晩相変わらぬスキガ釣れ、人気を呼んでいる。

川

鮫川の火力発電所裏でカイズが好調、型は十五并程度である。

次週の催し

☆27日「春のめざめ」の森草子
▽ショータイム12時30分、16時
▽ピーチステージ
▽専属芸能ショー・フラダンス
▽ヒップダンサーズ、フラメンコ
▽少年コーラスグループ、ハワイアンバンド、ジャズバンド
▽ショータイム(のりいっく)13時30分、19時20分(日・祭日)
14時、14時30分、19時20分

ショウチャー

ショウチャー

暴力団の巣に豪快にアタック！ やくざ・刑事・女が死の道づれ 北大路完全犯罪へ全力疾走！ 北大路欣也・松方弘樹 山城新伍 梅宮辰夫

唸り飛ぶ迫真のダブル・ヌンチヤク

必殺技を叩き込んで 噴きあげるクライマックス！

最後のブルース・リー

ブルース・リーの道

カラー作品

ラスト・ブルース・リー 魅力の集大成！

同時上映・カラー作品 青い性 26 日大公開 8月8日まで

東映24ビル

若い季節の話題作！ 26日(土)封切り大公開！

八月の濡れた砂

監督 ■ 藤田 敏八

俺にやらせろ！ 黒い砂が今夜も白く光る！ 若い夏の快楽がもえる真夏の狂宴！

村野 武範 藤田 みどり

話題の名作1本立て(¥300)

名画座

■平駅前・世界館ビル 5F ☎23-9465

サラリーマンの方 歓迎

金融

自営者・つなぎ資金に 大口・小口資金融資

どなたでもお気軽にご相談下さい

共和商会

小名浜一小前(五四)二五二

喫茶部 午前9時～午後5時
スナック 午後6時～深夜12時

絵里香

いわき市平・南町 (常交タクシー前) ☎23-4101

目印はこのマークです

マイカーホットニュース

カロラの 中古車は 保証付き

★次回は 8月1日(金)です

トヨタカー・いわき 株式会社

神谷カローラセンター

いわき市平下神谷 ☎34-5220

へいさん 8461 中島安男

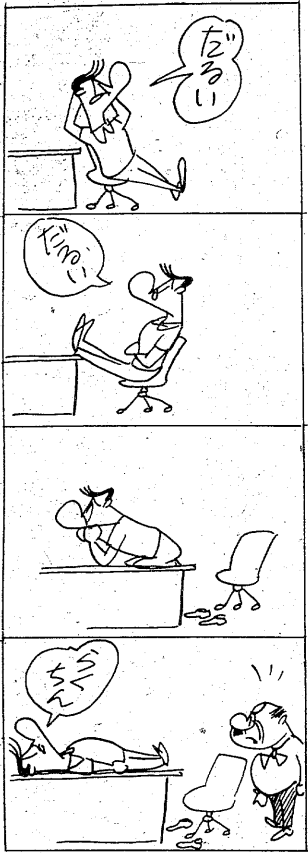

あこがれの アラスカへ

柳沢二郎氏地学巡検の旅に参加

夢にみた北極圏調査

興味深い鉱物、化石の採集

いわき市平幕ノ内字田中一、磐城高校教頭柳沢二郎氏(五六)は夏休みを利用して、約十日の予定で日本地学教育学会主催のアラスカ地学巡検に参加、地のはて北極圏に向かうことになった。

一行は全国の地学関係者二十七という願望の地だ。県内では初め、飛行機、資料を収集、バスでアラスカへ構成し、三十日出発する。北極圏の参加で、無事に行くと、極大級の氷河を見学、調査した。極圏にあるアラスカは、特に地学、めにも健康が大事と、体調を整え、関係者なら一度は行って見たいと、るのに気がつかっている。ここで、柳沢氏も二生のうち、アラスカ地学巡検のコースによる、U字谷を見学、野生動物を観察する。度はずり行きたいと思っていた。と、まず羽田からアラスカに着く。

それから世界最北の大学、アラスカ州立大学の博物館を見学、オーロラレーダー、天然資源化石などをみる。ここでは雄大なユーコン河流域の鉱物、化石を採集、永年氷の調査なども行う。さらにアラスカからシベリアへ、北の地のはて、パロウ岬へ行き、ここは水陸の分布状況、白夜の太陽、を観測、エスキモー集落を訪れる。そして北極特有の極地ソンドラなどを観察、「アラスカ物語」の中に出てくる有名なパロウポイントなどにも寄ることになっている。

27日 織内ギタ

一教室発表会

いわきギター音楽協会主催の織内ギタ一教室発表会は、二十七日午後一時半からいわき市文化センター大ホールで催される。

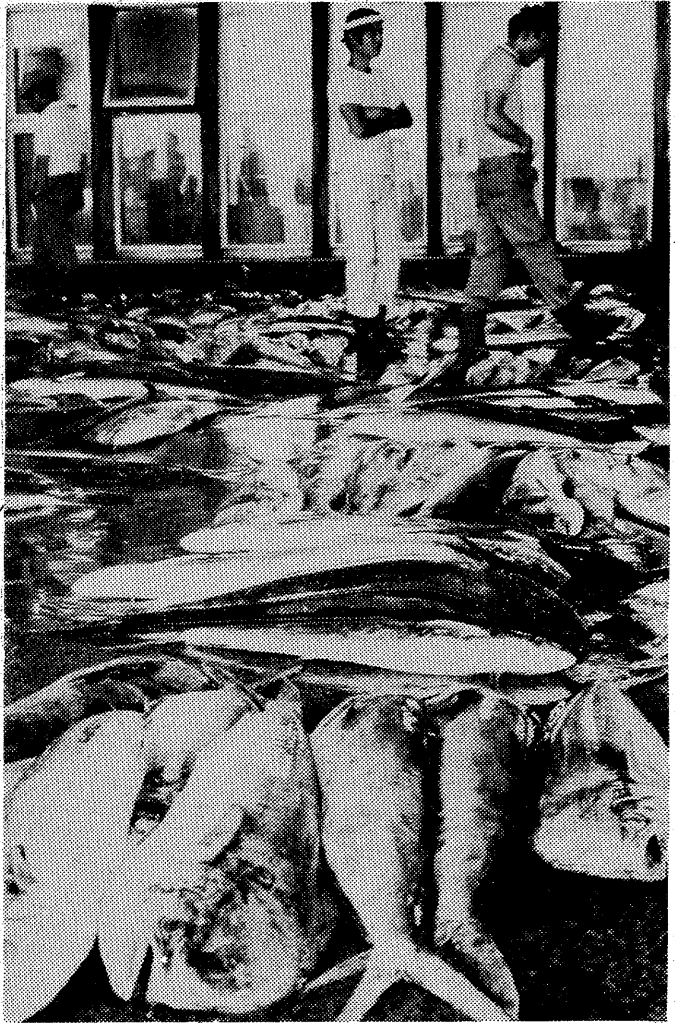

夏がおいしいシイラ

○…連日の暑さの中で、魚市場も夏魚が最盛期を迎えているが、期待のカツオ漁が、少しは少なく、値段も高目になっている。○…このためかシイラなどもカツオ船がマメに水揚げして、夕方のないような経費の助成し「夏になるといわき沖にやってくるシイラの水揚げ」

人学級は二十八日午後七時から渡辺公民館で開く。八月から狩猟講習会を開く。いわき市林業事務所は来月四日から九月二十三日までの間、いわき市内の三会場、狩猟講習会を行う。講習は狩猟資格者については八月四、六の二回、初心者については九月三、四、二十、二十三日の四日間で行うが、このうち二日間受講すれば、狩猟免許資格試験を受けられる。希望者は各講習と受講日の一週間前までに、いわき市林業事務所か猟友会の各支部に申し込みはよい。日程次通り、時間は必ずしも午前九時から。八月四日、産業会館(大ホール) 警備体育センター(九月三、四日) 産業会館(二十、二十三日) 無料、一般の入場を歓迎している。 渡辺町婦人学級 渡辺町婦人学級 渡辺町婦人学級 渡辺町婦人学級

猫に名前を付けるのは難しい事柄です。それはとても休みの日の、片手間仕事というふうなものではない、というT.S.エリオットの詩を伊丹十三の再び女たちの中に見つけた翌日、偶然にもほくは見知らぬ美少女が子猫を一匹もった。

猫に名前を付けるのは難しい事柄です。それはとても休みの日の、片手間仕事というふうなものではない、というT.S.エリオットの詩を伊丹十三の再び女たちの中に見つけた翌日、偶然にもほくは見知らぬ美少女が子猫を一匹もった。

ミちゃんのおはなし 高木 武広

ミちゃんのおはなし 高木 武広

ミちゃんのおはなし 高木 武広

あと6日! 8月1日新規開店 / 地下とるこ仙石

■小名浜唯一の地下とるこ ■金星座ビル地階 ■駐車場完備 ■記念品進呈 ■お車でどうぞ ■電54-5755

総合修理... 増改築

お気軽に ご相談ください

電2496 平下 荒川

夏に真価の2ドア花束が 月づき 3,000円が!

ことしの夏こそ2ドアを!!

菌部電気商会 平字胡摩沢 TEL・74-4622

ピザ&スパゲティもおいしい イタリアン喫茶

San Marco サンマルコ

いわき市平大通り東邦銀行向 TEL・22-2917

子供会で廃品回収しませんか!

子供会・仲よし会などの基金づくりやレクリエーションの資金に廃品回収をおすすめします

古新聞・古自転車・バイク・鉄くずなど連絡いただければ 係員が参上いたします

廃品回収問屋 坂本商店 平下神谷・新舞子入り口 電4411・2370

夏のカット&パーマはさちにおまかせ下さい!

7月15日~8月17日まで 来店の方にもれなくスピードクジのお楽しみ...

サロ ン さち美容室 営業時間AM8:00~PM6:00 平・正内町 電22-3963・74-7825

墓石なら湯沢石材におまかせください

ただいま特売中!

●原石大量入荷 ●ご一報くだされば 社員が参上いたします

有限会社 湯沢石材店

いわき市内郷白水町入山 TEL・26-2687・26-0473

読者の声

きよしのこころ
災難は馬に乗ってやって来るが
歩いて去って行く
(スウェーデンの詩)

ヒバリに見せた愛情に思う

平 草野 裕
昨年、セキレイが車の中で亡く
をかれし、ひとり立ちがまま
で、そっと見守ってやうな心温ま

草野支所に低
温倉庫新設

平農協畜産施設も
平農協畜産施設は五十年慶事業
の二つとして草野低温倉庫の建設
に着手した。

同農協の低温倉庫は草野に
二つ目、場所は新しい同農協支
店(平下神倉字出口)用地の六百
六十四平方メートルを収容す
る。建設費四千万円。

株式・相場

本日の市況はN・Y市場の小反
発がハイオニア、TKKなどの
銘柄の反発はじまり、その後

あすの運勢

七月二十六日(土・大安)
「月生」出たクイは打たれたら
と云い、今は控えめが安全

年ごとに減少し、これは私の
もた進められる。が、人間が進
住んでいる周辺でも、わずかにさ
えずりが聞かれたら、古
巣を追われたヒバリたちは、こ
へ行ってしまったのだろうか。

ゆかたぞうい

26日文化センター
いわき市・日本民謡協会主催の
「ゆかたぞうい」は二十六日午前
十時から、市文化センター三階

会と催し

26日
【市民会館】浄化槽施設工事講
習会(9時)▽アルプス電気労働
委員会(9時)▽児童劇「アラジ
ンと魔法のランプ」(11時)

商店街

八十八人が踊る「こになつては
小川地区 いわき市小川支所は
結核検診 二十六日午前九時半

純喫茶 風車
平・中町(大黒屋前)
AM7時~PM9時
☎平・33125

理美容師募集
男女25歳まで
給料 10万円~12万円
面接日 7月28日
連絡先 電話74-6737

急募
チーフコック1名
コック見習 3名
高給優遇・委細面談
レストランナカムラ
小名浜ショッピングセンター
電話54-2548

急募
男子 サウナフロント1名募集
40歳まで/給与その他
ウエイトレス 2名募集
電話 23-8061

急募
二級士免有 1名
現場係 1名
45歳以下/各種保険・年金・有
電話 23-8061

急募
女子フロント係
主任・ボーイ
高給優遇委細面談
電話 9310

輸入洋酒 食品
市内配達・地方発送
みとわ
小名浜ショッピングセンター 3472

急募
会計事務所職員
男女高卒以上(ただし女子は独身者)
いわき市平字紺屋町1
星 明税務会計事務所
電話(23)3393・夜間休日(74)3040

急募
建築係
現場係
45歳以下/各種保険・年金・有
電話 23-8061

急募
女子フロント係
主任・ボーイ
高給優遇委細面談
電話 9310

急募
女子フロント係
主任・ボーイ
高給優遇委細面談
電話 9310

BS 電話一本で出張販売OK!!
ラジアルタイヤとアルミホイ
をセットで取り付けよう!!
RD108 新発売
アルミホイール ZONA
20回ローンOK!
BS TIRESHOP KANEMAN
6号国道・神谷 ☎33306

深夜営業
安い旨い!
街道一の
特大ハンバーグ
郊外レストラン
タ月
電話 58-3030

イガリ印刷
総合印刷のコンサルタント
いわき市平字月見町25
☎0246-74-2889

福島県知事(1)第846号
大一通商 株式会社
いわき市平字御町202 電話22-2671代

平北白土
宅地分譲ご案内
(区画整理済み)
場所・平北白土字愛谷町地内
電話(0246)21-1133へ

募集
プラザいわき(第1千代田ビル)
1階に総合結婚式場千代田会館の
姉妹店として
和風レストラン ちよだ
電話 58-3030

キングジョージ
ヤングの
おしゃれな
社交場!
King George
PM6:00~AM2:00
TEL・22-2976

彫刻とコピー・ブルボン
新舞子海岸通り赤と青の屋根 ☎二四八九宮崎商事