

国民健康保険

赤字ふえるばかり

一世帯平均で36.13%引き上げ

「高福祉・高負担」時代に

いわき市は十日から開く六月定例会に国民健康保険条例の一部改正(二世帯平均の国保料三六・一三%引き上げ)を提案する。いわき市の国保世帯は全世帯の四三・六%に当たる三万六千七百九十九世帯あり、このうち四割の世帯が赤字に転落する。このため所得割、被保険者均等割、費老人乳児の医療費給付額は急上昇し、このままでは四割の世帯が赤字に転落する。このため所得割、被保険者均等割、世帯別均等割を改定、現行の二世帯平均三万五千五百八十五円を四万八千四百四十四円に二万二千八百七十七円引き上げよと提議する。

利用率高い老人、乳児

いわき市の国民健康保険事業は、世帯(一十二万四千三百七十七)と医療費は逆に上昇の一方向で、四十八年度に三万七千七百七十六世帯、五十年年度見込みは三万五千六百九十九世帯(一十二万五千五百八十七)と減少をたどっているが、受診率は四十九年度が三万六千七百六十八人と減少をたどっているが、受診率は

行革審議会設置など

あすから 6月市議会に41議案

いわき市六月定例会は十日午前十時から開き、一般会計補正予算(第一号)九千九百八十二万六千六百四十四円が上程される。議案第一号の「行政機構改革審議会設置条例」は、田畑市長公約の第一項(支所重点の市政)を中心とした行政機構改革をめざすもの。この四月、三百九十九万円で日本経営協会に行政機構の診断を依頼、診断員が本庁、支所のあるいは

各施設ごとに現地聴き取り調査を行い、七月末に中間報告、九月末までに診断報告のある予定。行政機構改革審議会は、この知見に基づき、市議会議員、市長、市長の十八人以内を委員、市長路頭に立って、行革に関する必要事項を調査、提議する。従って日本経営協会による中間報告の調査審議、さらには九月末報告をもとに、その審議の結論が本庁、支所のあるいは

ア号、こんどは火災

解体作業の飛び火が原因? 七月十日午後六時十分、三崎公付近の火を吹き、ブリッジを焼く。解体作業が進行中、四時前後の午後十時、自然発生したア号、こんどは火災。小名浜海上保安部の調べによる。

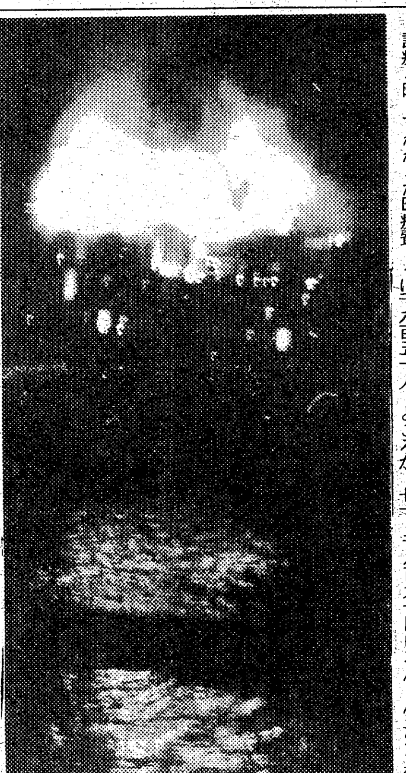

診療入院しなかった医療費

つり療養給付額をみると、四十八年度が三十八億八千七百七十七円、四十九年度が三十九億二千八百八十二円、五十年年度見込み額は三十九億九千九百九十九円、二年度間で七・七八%の増額あり。一方医療費は四十九年度内に二回にわたって三・五%引き上げられ、こうした増額が累積して赤字に転落している。これを引き上げることに踏み切った。その主なものは、所得割の現行三・九%を五・二%に、三・三%を五・五%に、二・八%を三・一%に引き上げる。世帯別均等割三・六%を四・一%に、一・八%を二・三%に引き上げる。老人乳児の医療費給付額は現行三・七%を四・一%に引き上げる。老人乳児の医療費給付額は現行三・七%を四・一%に引き上げる。

と、大成開発によるアデリナ号の解体作業は、日頃から始められ、この日も午後四時半まで十二人の作業員がガス切断機を使ってブリッジ近の解体を行っていた。この作業で、ガス切断機による火花が船内の布にくすくすに飛び火して、作業員が引き揚げた。この火花が、木製部分に燃え移って火が広がった。この火災は、小名浜海上保安部では、出火と同時に消防船「さかみ」を出動させたが、消火のため近づけなかった。

6月市議会に条例改正案

夕刊 いわき民報

郵便番号 970
いわき市平字田町63-7
いわき民報社
印刷所 印刷部 4028
社務部 0246 1666
支店 0246 3560
支所 0246 2380
支所 0246 2903

いんげんがら (みや)

浦井、若松さんら
夫妻が、いんげんがらを
ふき会館で八日に筆した。いわ
き市平下荒川字諏訪下〇浦井進
美知子さんと、同市小川町西
小川孝家さんと、同市三紀子さ
ん夫妻は、福島警察署にそれ
ぞれワエディングケーキを贈って
喜ばれた。

植田で居合 植田居合同
道の講習会 志合は五日
午前九時から錦町の菊水館に居合
道七段奈良章氏を招き、講習会を
開く。会場は高校生らの参加を
呼びかけている。

玉屋のメガネ

なら 安心です

技術と品質
各眼科医指定・日本眼科学士会
玉屋メガネ

- 平本 本店/平本二丁目
- 平本ビル店/平本ステーションビル3階
- 小名浜店/小名浜ショッピングセンター
- 原町店/原町市栄町一丁目

六月十日 金刀比羅神社 祈願祭

交通安全 海上安全
永正二年(約五百年前)御鎮座以来の
「湯立神事」厳修

いわき抄

利なさい、おみせを
あなたもやってみせ
んか、と、呼びかける
チラシを見た人も多
い。少しの余暇があれば
これでもできる簡単な商法です
というので、甘い誘いに
さそわれて主婦、学生、サラリ
ーマンがその気になったのは、た
り前かも知れない。マルチ商法
はそんなちょっとした動機で始
めた人が多かった。

▼先にはネズミ講も問題にな
ったが、こうしたマルチ商法も
結局は一生ついて回るといふ信
財を抱え込んでしまった人が多
い。公取委もやっとうるしを出
したが、どうも日本人は特異な成
功例を聴き、催眠術手法にかか
ると弱いようだ。容赦なく家族
や友人も犠牲にするマルチ商法
には近寄らぬことである。「そ
わらぬ神にたたりなし」。

安全!! 全自動!! そして経済的!!

日立セントラルクーリング・ヒーティング

給湯・暖房をお取り付けご希望の場合は当社にお問い合わせ下さい
お知らせ次第係員が参上 設計・施工・費用などご説明申し上げます

■給湯だけの場合 ■給湯と暖房を同時の場合

快適なお住まいのコンサルタント

株式会社 平新 TEL: 3322代 (サブプロク)

いわき市好間町下好間字鬼越93

灰色の利益

マルチ商法 この夢の代償

権利金

マルチ商法・通信販売・訪問販売等の規制の方向」と題したパンフレットが今年三月、通産省から発行された。産業構造審議会流通部会の答申内容をまとめたもので、同書によるとマルチ商法は次のように規定される。

「販売員が他の販売員を次々と組織に加盟させることにより組織を拡大させ、商品販売を行うもの」として、「この組織においては一般的に新しい販売員を組織に加盟させた場合、または組織内においてその頂点のマルチ商法者は、上位のランクに販売員を昇進させ、外資系企業も含めて二百〜三百歩でない」といった拘束的な条件が、権利金(スポンサー社)あるいは五百社にも達すると、無計画、無秩序な組織の拡大に

420日で日本人口突破

無茶な勧誘、2D方式

AP(ジャパン)社の販売組織は本誌に於いて既に、この商法が用いられている(の)授受が両者(の)間において直接なされており、特徴は、おむねの商品販売の利益を、リクルート料となる「一歩(入会)金」の四分の一を「一人が二人リクルート(勧誘)すること」による、下にいくほど同様の達成期間は約五分の一(同社の「教育マニュアル」より)。これだ(た)った(ら)な(ら)ず(に)二百(八)十(八)段、階目(で)販(売)員(が)一(億)三(千)四(百)万(人)と(な)り、半(日)本(の)人(口)を突破してしま(う)。

AP(ジャパン)社の販売組織は本誌に於いて既に、この商法が用いられている(の)授受が両者(の)間において直接なされており、特徴は、おむねの商品販売の利益を、リクルート料となる「一歩(入会)金」の四分の一を「一人が二人リクルート(勧誘)すること」による、下にいくほど同様の達成期間は約五分の一(同社の「教育マニュアル」より)。これだ(た)った(ら)な(ら)ず(に)二百(八)十(八)段、階目(で)販(売)員(が)一(億)三(千)四(百)万(人)と(な)り、半(日)本(の)人(口)を突破してしま(う)。

市消費生活センターが調査

たばこ有害除去装置

マルチ商品一つ使用しても効果無い?

マルチ商法として騒がれているマルチ商品の商品について、「はたして効果があるのか」という相談が、このほど市消費生活センターに寄せられました。相談したのは消費者のAさん。Aさんの話によると、同センターの販売員である人から、ジェッカーが、使用後も使用部を比べて別段変わりがなかった。同センターが同業者と電話で問



ジェッカーを使用したタバコ。有害除去装置がフィルター部分に取り付けられている。

「相対的な有害除去率は、タバコに含まれる有害物質を九十五パーセント削減する。使用後も使用部を比べて別段変わりがなかった。同センターが同業者と電話で問

「相対的な有害除去率は、タバコに含まれる有害物質を九十五パーセント削減する。使用後も使用部を比べて別段変わりがなかった。同センターが同業者と電話で問

「相対的な有害除去率は、タバコに含まれる有害物質を九十五パーセント削減する。使用後も使用部を比べて別段変わりがなかった。同センターが同業者と電話で問

「相対的な有害除去率は、タバコに含まれる有害物質を九十五パーセント削減する。使用後も使用部を比べて別段変わりがなかった。同センターが同業者と電話で問

「相対的な有害除去率は、タバコに含まれる有害物質を九十五パーセント削減する。使用後も使用部を比べて別段変わりがなかった。同センターが同業者と電話で問

「相対的な有害除去率は、タバコに含まれる有害物質を九十五パーセント削減する。使用後も使用部を比べて別段変わりがなかった。同センターが同業者と電話で問

「相対的な有害除去率は、タバコに含まれる有害物質を九十五パーセント削減する。使用後も使用部を比べて別段変わりがなかった。同センターが同業者と電話で問

「相対的な有害除去率は、タバコに含まれる有害物質を九十五パーセント削減する。使用後も使用部を比べて別段変わりがなかった。同センターが同業者と電話で問

「相対的な有害除去率は、タバコに含まれる有害物質を九十五パーセント削減する。使用後も使用部を比べて別段変わりがなかった。同センターが同業者と電話で問

「相対的な有害除去率は、タバコに含まれる有害物質を九十五パーセント削減する。使用後も使用部を比べて別段変わりがなかった。同センターが同業者と電話で問

和洋酒専門店
ブルーチップ加盟店
みつや 酒店
電話 23-4326

寝具専門
ふとんのスキ
いわき市平・新川町 TEL・74-2422
(貸ふとん部 多量の貸ふとんを用意してあります)

スタミナと健康増進の素
健康栄養食品卸
クロレラパワー 小売り(50日分3,500円)
マイパワー 小売り(2,500円)
株式会社 **千代田商会**
いわき市平字新川町19
TEL・0246・1346・4045

よろこびの日
婚礼引菓子
松月堂
本店 いわき市平銀座 電話 0246 23 1551

古本・書画・骨とう。お電話かたされれば、
でも買入れ。平駅前 白通通り 電話 0246 3336-7
白銀書房
貴家の榮譽を永遠に伝える
家紋・商標・御注文承ります
シスコ商会
平・明治田地向かい・鹿島街道沿い
電話 0246 3336-7

シヤケ缶は、ラー油が良く似合う
シヤケの缶詰はしょう油で食べるとおいしい。シヤケを食べるときは、しょう油もいっしょに入れておいしく食べました
日本のさけ缶(金三郎缶) 六八円
ストーリ水煎缶 (平) 缶 三三八円
加登屋ラー油(五ハズ) 一三二五円
トコシヨウ油(一リ) 一七八円
トコシヨウ油(五リ) 八五五円
(平店本館 販売場)

天気予報 **玉半** 提供
6月10日 (火) 日安 16.5 33.7 17.0 26.25
6月11日 (水) 日安 16.4 33.3 17.1 26.25
6月12日 (木) 日安 16.4 33.3 17.1 26.25

無料 ゴルフ教室
● 毎週火曜日 PM 2:00~6:00
● コーチ 砂押プロ
新しい会員を募る(入会金1万円・2年間)
株式会社 **平ゴルフセンター**
いわき市平上荒川字後沢2 電話 23-7754

無料 ゴルフ教室
● 毎週火曜日 PM 2:00~6:00
● コーチ 砂押プロ
新しい会員を募る(入会金1万円・2年間)
株式会社 **平ゴルフセンター**
いわき市平上荒川字後沢2 電話 23-7754

無料 ゴルフ教室
● 毎週火曜日 PM 2:00~6:00
● コーチ 砂押プロ
新しい会員を募る(入会金1万円・2年間)
株式会社 **平ゴルフセンター**
いわき市平上荒川字後沢2 電話 23-7754

無料 ゴルフ教室
● 毎週火曜日 PM 2:00~6:00
● コーチ 砂押プロ
新しい会員を募る(入会金1万円・2年間)
株式会社 **平ゴルフセンター**
いわき市平上荒川字後沢2 電話 23-7754

無料 ゴルフ教室
● 毎週火曜日 PM 2:00~6:00
● コーチ 砂押プロ
新しい会員を募る(入会金1万円・2年間)
株式会社 **平ゴルフセンター**
いわき市平上荒川字後沢2 電話 23-7754

無料 ゴルフ教室
● 毎週火曜日 PM 2:00~6:00
● コーチ 砂押プロ
新しい会員を募る(入会金1万円・2年間)
株式会社 **平ゴルフセンター**
いわき市平上荒川字後沢2 電話 23-7754

大もファッション時計

あすは『時の記念日』

安くて楽しく使える...

あすは「時の記念日」。刻一刻と時は去り、再び戻っては来ないのが、長い人生のなかで、素外空費されているのが時間である。うっかり、ボンヤリの人、生活の、あとを悔いしてもはまらない。瞬間、瞬間を有意義に。時を正しく歩んでいられる人は、もっと、時間を尊重しなければならぬはずである。

われわれ時刻を知りたがる時計は、単なる目安の不正確なものでは困る。なぜなら、この世は正しい時を正しく歩んでいなければならない。一分一秒を無駄にする者は、時に押し流され、落後者になってしまう。「時は金なり」といわれながら、これを機会に、改めて考え直してみたいのである。

こうして、平地区時計眼鏡貴金属組合(吉田光次組合)では、平日午前九時から午後二時まで、平駅前無料時計相談所を設け、時計に関するいろいろの相談に答える一方、タイムクラフターによる時計の検査を実施するほか、風船二千個と、シチズン、セイコー、オリエント、エコー四社のマッチ四千個を通行人に配り、大いにPRする。これは毎年実施しているもので、時計に自信のない人は、一度検診してもらいたい。

ところで、時計も時代と共に移り変わってきた。昔は時計がハバをきかせ、戦後は婦人がかけた金剛の小さな時計を、雨、虫、と呼び、重宝がられたものだった。その後の腕時計は大型となり、男女の区別も薄らぎ、水晶時計なども流行しているが、今は一個の時計として、ファッション時計が流行してきた。そこで、ファッション時計のあれこれを紹介してみよう。

腕時計のファッション化は年々進行している。うかがうと、一年前から遊びの要素が多い腕時計が増えています。この手のものは、はめて楽しいばかりでなく、値段も安いので、二個目の時計としては最適です。実用的なものは、二万円前後のものに比べて、こちらは二万四千分の一、五千円前後で買えます。こうなれば、あまじつに高価時計を長く使ったり、あまたに惜し気なく買ひ替えられ、気分転換にも役立つ楽しい時計を一個目と導くのも一つの手段です。そんな時計の中から変わったものを集めてみました。

漫画や変形文字盤も

漫画好きの人には、アリス(時計)二千九百円(五千円)が最適。文字盤は「トッド・ベッカー」や「ミッキー・マウス」の絵が書いてあり、腕の部分が針になっていてその指が時刻をさして回ります。

ちょっとロマンチックな人には、ベインの絵やモペットの時は、アメリカの女流漫画家の絵が付いた時計(五千円、六千円)が向いてます。特に、モペットは針の部分に、ちっちゃな赤いハートやクリンのクローバーが付いていて、時間を眺めるのが楽しくなります。アンティック(古代風)好きの人には、懐中時計が出ています。でも、一万五千円と値がはるわりには、昔の懐中時計のよさをかかれないので興味減らしていいかもしれません。そこで、四千円、四千八百円の手には、アンティック趣味も満足させる時計を紹介しましょう。

一つは文字盤の数字が「ナ、丑、寅...」になっているもの。「今なん時...」と聞かれた時、おもしろ「ナ」の刻半「ナ」など書ければ、あまの古さにかえって新鮮。黒の文字盤、古の字で、時計自体も古く感じます。もう一つは、腕時計(金、銀、銅)を使った時計で、魚眼レンズを通して見た変形文字が書かれています。

もう一つは、ファッション時計が欲しい人には、普通の指輪と全く変わらなものの(一万九千円)をおすすめします。時計の「T」模様の石のふたが付いているのです。石の色も、グリーン、ブルー、イエロー、黒色のコンビネーションで、洋服に合わせて選べます。

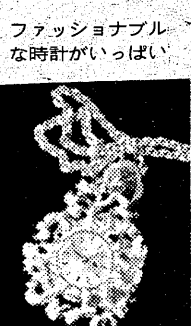
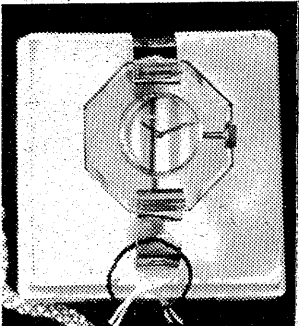

ファッションな時計がいっぱい

6月10日は『時の記念日』

【順不同】

<p>一級技能士の店 セイコー水晶時計修理実施代理店</p> <p>時計/宝石/メガネ</p> <p>7777</p> <ul style="list-style-type: none"> 銀座店/平・田町 22-2131 平駅ビル店/3階 22-2133 外南店/平・立町 22-2134 湯本店/天王崎 43-5543 榎本店/台町通り 2-2828 ヨーカドー榎本店/3階 3-1211(内250) 	<p>正確に時を刻む水晶時計 ローンをご利用ください</p> <p>一級技能士の店</p> <p>吉栄時計メガネ店</p> <p>いわき市平字三丁目(平大通) 電話四九五六</p>	<p>おしゃれなあなたの相談室</p> <p>時計・メガネ・宝石の店</p> <p>スイス堂</p> <p>平・南町・平和通り 電話3861</p>	<p>時計・メガネ・宝石 一級技能士の店</p> <p>山崎時計店</p> <p>いわき市平字五丁目七 電話二九九一</p>	<p>時計・メガネ・貴金属</p> <p>秋山時計店</p> <p>いわき市平駅前 電話五八一</p>
<p>時計・メガネ・宝石</p> <p>山</p> <p>本部事務所 小名浜千明神町 電話一八八一代 小名浜ショッピングセンター店 電話五二七</p>	<p>ラドー・SEIKOショップ 時計・宝石のアドバイザー</p> <p>吉川時計店</p> <p>いわき市八名浜字本町二 電話五五二六</p>	<p>時計・貴金属・指輪・眼鏡 一級技能士の店</p> <p>ナルタニ堂</p> <p>いわき市平駅前大通り 電話三八四〇</p>	<p>バンドまつり開催中 (6月22日まで) (マスコットギタープレゼント)</p> <p>オモト</p> <ul style="list-style-type: none"> 平・二丁目店 22-3355 平・駅前店 22-5418 平・中央通店 22-4555 平・三丁目オモト駅前ビル 21-1300 	<p>時計・メガネ・貴金属</p> <p>吉田時計店</p> <p>いわき市内郷・釜通 電話二七三 近世 内郷ショッピングセンター店オープン</p>
<p>指輪・宝石・メガネ 貴金属の店</p> <p>菊地時計店</p> <p>いわき市植田町 電話(勿来)三三五五</p>	<p>指輪・宝石・メガネ 貴金属の店</p> <p>福島時計店</p> <p>いわき市植田町 電話(勿来)三三四</p>	<p>時計・貴金属・眼鏡</p> <p>ヒサダ時計店</p> <p>いわき市字鏡治町一 電話八二二</p>	<p>四倉時計商組合</p> <ul style="list-style-type: none"> 山野辺時計店 電話三三七 瀬谷時計店 電話二七五九 小泉時計店 電話一五八五 新妻時計店 電話〇三三 菅波時計店 電話二六五四 伊藤時計店 電話〇六八二 神谷時計店 電話〇四八二 	<p>時計・メガネ・貴金属 一級技能士の店</p> <p>光陽堂時計店</p> <p>いわき市平字新川町五 電話七四七</p>
<p>自動巻・腕時計の100倍の精度水晶時計</p> <p>ハチヤ</p> <p>いわき市常盤本町吹谷九 電話三三五四 いわき市常盤本町吹谷九 電話三三五四 いわき市常盤本町吹谷九 電話三三五四 いわき市常盤本町吹谷九 電話三三五四</p>	<p>時計・宝石・メガネ</p> <p>天盛堂時計店</p> <p>いわき市常盤本町吹谷九〇 電話二九四</p>	<p>時計・宝石・メガネ</p> <p>西山時計店</p> <p>いわき市常盤本町二一〇五 電話三三三二</p>	<p>時計・ユビワ・メガネ</p> <p>時報堂時計店</p> <p>いわき市平字三丁目二(大黒屋前) 電話八八七</p>	<p>時計・メガネ・宝石</p> <p>吉田時計店</p> <p>いわき市平・六丁目 電話四三三</p>

NHKテレビ

- 6・05 「珍太郎日記」
30 真田十勇士=人形劇
7・00 ニュース
30 新日本紀行「水車のある風景」

NHK教育

- 6・00 中国語講座「おりました」
30 ピアノのおけいこ
7・00 英語会話「カタルシの注文」

福島テレビ

- 6・00 FTVレポート
30 ニュースコップ
7・00 キックボクシング

福島中央テレビ

- 6・00 ゼロテスター「三段変形ガロス」
30 ニュース
7・00 魔女マリアちゃん

今夜の番組

NHK第1

- 6・40 じょうずな話し方「会話のルール」
7・00 ニュースワイドニュース解説

NHK第2

- 6・00 そろばん教室
20 英語会話
7・00 カレントトピックスN

ラジオ福島

- 6・00 ニュース ハイライト
30 オールジャパン・ポップ20

F M 放送

- 6・00 くらしの話題<ディスクジョッキー>
7・15 サウンド・オブ・ポップス<イギリス行進曲>



創造(水谷豊)が由美(神原るみ)と一種に信の彼女の妻家へ...

僕、行って参ります
由美の妻家は白鳥の島にもあった。緊張でゴチ子になった創造は、由美の母(八重川上夏代)に笑顔で迎え入れられた。



召集令状を受け取って複雑な表情の房吉(笑福亭仁鶴)と妻の初子(藤千代美)

思ひき、弥太郎と被せさせられては、翌朝、翌朝、翌朝と美奈を下さし正式にプロポーズして、快活を得る。

晴れの日、北海道から大陽(井川比佐志)もかけつけ、式場の浄念寺に両家の人々と、北(三条正巳)、千造(榎井健二)...

恐怖のメロディ
デイスクジョッキーとして人気のあるデイスクジョッキーとして人気があつた...

黄門さまの縁むすび・出雲
黄門さま(東野英治)一行は出雲の国へやってきた。出雲大社へ参拝して、身も心も癒されたはずの黄門さま...



忍ぶ橋
福島中央・夜10・00

晶子(大原麗子)に東の間の平和が訪れた。姑・志津(荒木道子)は、晶子に若くして...

志津は晶子を呼び、「長い間むいじりかきをしてさうらうたらなう、あなたの忍は、私の恨みを落かした、あなたの勝ち。志津で順が待つている。知は私が認める故、さう行つて」といった。

女の戦いに敗れたと悟った志津(荒木道子)が、晶子(大原麗子)に呼び、晶子に愛する順と、志津で一泊するよう計るまで...

貴婦人の条件
服飾デザイナーの藤川延子さんはヨーロッパの貴婦人条件を中世以降の女装歴史とのかかわりあから調べる。

きまもの
貴婦人には、さまざまなマナー、エチケット、社会的教養が要求されるが、その内容は、時代によって違ふ。

きまもの
しく倒れることが要求された。中世以後の貴婦人の条件を、服装から見て、藤川さんにきく。

いま、ジーンズをはきわけるとき。明日 ジーンズ専門店『イーグル平駅前店』オープン!!
★オープン記念セール★
6月10日、11日、12日、13日、14日、15日まで
先着5名様へ記念品 毎日先着20名様へ素敵なプレゼント
お買い上げの皆様へコーヒー券を差し上げます
平駅から徒歩1分 JEANS SHOP & SPORTS WEAR
イーグル平駅前店
いわき市平字白銀町10-1 (旧モンシェリー)
平五町目店・平五町目酒井ビル1Fイトーヨーカドー前 電話6270
小名浜店・小名浜本町清水屋ビル1F常交小名浜駅前 電話8901
植田店・植田駅前 勿来スポーツビル1F

いわき博物志

画 小松貞雄
文 斎藤実
(86)

ワエルンオサウルス・スズキイとは学名で、和名はたはすずきりゅうという文化センターの模型を見た時、そのデカイの驚いた。全長六十五センチ。八千万年前、人間がまだ地球上にあらわれていない時代、いわきの海をどよめかすしほりかどうかは知らぬが、泳ぎまわり、エサを食べていたさまを想像すると、日本人の歴史などはタツタ二千年たらずで、有史以前の猿人が地上に出現してからでも百万年という。

現れ 現在地球に国家を造つたり、民族として散布している人類となる。すいぶん類も繁殖したもので、目下三十九億人を数えるという。

有史以前の二、三億年前、生物について、専門家は慎重にいわゆる科学的に結論を下されるのだが、ふたはすずきりゅうの割合に細い骨格をながめて、うち三つの疑問がわいた。

この恐竜は首長りゅうと呼ばれるほど、キリンのまじに首がながいが、果たしてオスなのか、メスなのか。

ハ虫類に属するとしても毛は生えていたのか。ラッコやアシラシのまじに短毛が生えていたのか。またハ虫類、両生類、魚類などを冷血動物というが、厳密にいうと、言葉の意義と内容が一致していないこともあり、ふたはすずきりゅうがハ虫類だから冷血動物とするのは、ちょっと待ってではないのか。という疑問だった。

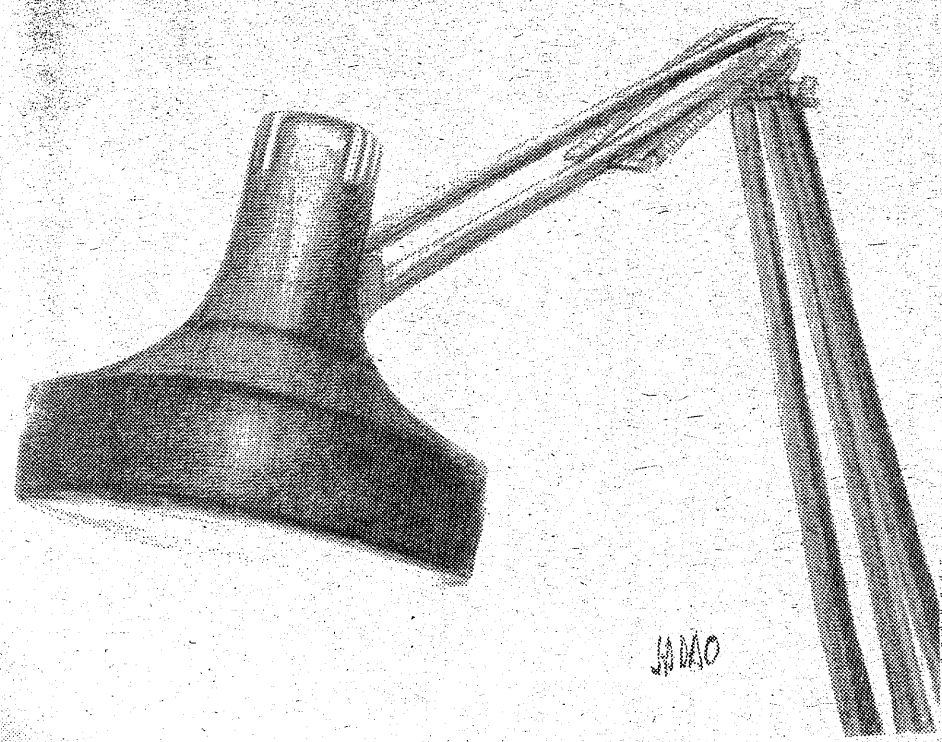

ワエルンオサウルス・スズキイの発見の方が太く、世界でもはじめて、これほど完全な形でこの種類の恐竜が発掘されたことはない。しかも東北のいわきの地で、世界的な発見がおこったのだ。

だから外国でつくられた恐竜の模型をとりよせ、日本で最初のおはすずきりゅうの模型がつかれることになったわけだ。費用四百五十万円とか、それについても、これほど大きな動物が生きてゆけるくらい、いわき地方の海はエサがあつたのかと、文化センターの係の方が、巨大なアンモナイトのそばへ案内。こつこつと大きな貝殻が、もつと大きなアンモナイトが、ゴロゴロしていたことを説明してくれた。

八千万年前のいわき 思いしのばすクビナガ竜

読売新聞の動物白話に、早大の八杉龍一教授が、恐竜は温血だったか、と題し、次のように書いていた。

あの巨大な恐竜は、ハチョウ類の仲間だが、鳥やケモノや人間と同じように温血だったのではないか。想像される恐竜の活動は、からだの温血でなければ不可能ではないか。こつこつと、以前からいわれたことだが、鳥やケモノの温血について少し考えてみよう。温血つまり体温を一定に保つ根本のしくみは、体内で熱をたすはたさの調節にある。だが、そのほかのしくみも、それに加わっ

ている。ケモノの毛皮や鳥の羽毛は、からだの熱を逃がさないのに役立つ。他方で汗が余分の熱を体外に放出する。

極寒の地にいるホッキョクキツネやカブト(下ナカイの仲間)のからだ全体は厚い毛でまもられているが、尾、耳、耳など、からだの先端は、どうしてもひくく冷たくなる。動物で心臓からはばれた血液の熱がそこでとんとん逃げていって、冷やされた血液が静脈で心臓のほうにもどってきても、ぐあいが悪い。これらのケモノでは、あんなに動く動脈が途中で静脈と接触し、その血液の熱をけけつたすようになっている。あんなに熱がたたくさん失われなすも、静脈血もそれは冷たくなさぬ。あんなに活動自由になりなすも、それが別れにくく防がれている。

カメはハチョウ類だ。オサガメは大きな海ガメで、甲は退化して、死亡後焼くままで放ておくほかに手段はないらしい。

増えを生活しているわけだ。しかし、現在の地球上の人類はまだ進化してゆくのか、近々の人間の生息はどうか、歩いているとは受けとれない節がみえてきた。飢饉がまだあり、公害という自然破壊は、世界中にみられる現象になってきている。

昭和の初期の日本の女の子の髪にはシラミをつけている者がとまかけたが、最近では男女とも水鏡をつけており、シラミはつけている者はないが、知らぬが伝で着ている。水鏡だの、カトミツだの、鉛・DDT・PCBだの、人間の体に入ったが最後、いつまでも出てゆかない公害薬品呼ぶ一群が、すわってしまつていこう。

目には見えないが、家畜はらわすに同居して、しかも店立てをくわす手段がないと、人類は進歩しないというが、人類社会は抱抱するが方法は下げておこう。

朝日新聞は昭和四十五年十一月二十六日に「サメと格闘の力つて死んだクビナガリュウが海岸に打ちあげられ、間もなく砂に埋まった。どんとどんと砂の厚さが増え固まって、全体が岩化して、八千万年。(以下略)」と書いたが、サメの歯がクビナガリュウの化石の中で発見されたからサメと格闘という推理が成り立つたのだと考えられる。

サメとクビナガリュウが対して格闘したと思つてしまいがちだが、フタバスキリュウとて、いわきに住む身、集団で戦うことは得意でも、好きでもない。これに反しサメは、八千万年後も生き残るだけの知力があつたのか、八千万年前に集団でフタバスキリュウを襲ひ、相手の骨にサメの歯を残すほど、群れ集つたことになる。

歯のかけたサメはその痛さにサメと涙を流したかどうかは知られたものではないが、フタバスキリュウに對し、世界的権威者カリフォルニア大学エルズ教授は、貴重な標準化石である、折り紙をつけておき、ワエルンオサウルスのワエルンオと関係があるという。

*** 新装開店 ***

6月から従前のフレンドから新しく変わりました。明るいふん囲気のなかで語らひにご利用ください。

コーヒー & 軽食
フレンド
平・四町目(マルトモ書店2F)
☎23-9598

特別サービス中!!

▽ダンスの出来るクラブ
▽ビール三〇〇円・水割り半額
▽営業時間延長
▽美女十数名がサービス

クラブ **星座**
植田町本町二丁目11番地 ☎387-1

現代人の味覚 お好み鍋料理 ▼天もり・天ざる

宴会場の **酒喜庵**
いわき市平・銀座 電話四三二二〇三〇二二

こころ からだ
精神と肉体を強くして
本当の幸せをつかむスバラシイ
講演会のお知らせ

と き 六月十四日
午後六時三十分から二時間
(最終バスに間に合います)
いわき市文化センター大ホール
(大黒屋南側)

講師 財団法人 天風会副会長 医学博士 **杉山彦一先生**

演題 「幸福と積極」

主 催 財団法人 **天風会いわき支部**
事務局 福島県南酒販鉄平支店内
TEL・(〇二四六)一三六一二二三

10日 **開店**

お食事処 (2階 コーヒーショップ)
今 友

ご家族で楽しめる店
御商談、御宴会に御利用下さい。

6月20日までサービス期間

・コーヒー	50円
・手おけ弁当	380円
・焼き魚定食	380円
・カツ定食	380円

いわき市植田町
☎(02466) 3924
コーヒーショップ
☎(02466) 38552

平郡山間夜道70キロ心を完歩

ボーイスカウト35人

やり遂げた体力と克己心で

ボーイスカウト福島連盟南陽協議会主催の第一回シニア・ローパー合同ボーイナイト・イクが七日夕から翌八日にかけて、平郡山間で行われた。



これは団員の体力を試すことも、克己心を養おうと行われたもので、いわき市からは四倉町の村田茂くん(一〇)と五人の第二十五団員、また郡山市や白河市などから高校生合わせて三十五人が参加した。



春の会 農家の若者グループ研修会 一泊、春の会の研修会は二十日午後一時から平野公民館で開き、子供の健康管理について学ぶ。

平商連会長に佐川氏



佐川 賢氏

五十年 五〇年の千二百二十億三千三百二十九万円の平地、そのまた三六%に過ぎない小零の実態は、かつ再開発などの事業推進に協力することあるべきに決意を述べた。

平商連会長に佐川氏 佐川新会長の辞、福島、郡山、

通職選びの三原則

高校生に職業講話

平職安所

来春高校生の就職あっせんの際、希望する職業を希望する職業に就くこと、二、三年生の就職希望者を対象に「就職に対する心構え」の講話を行った。

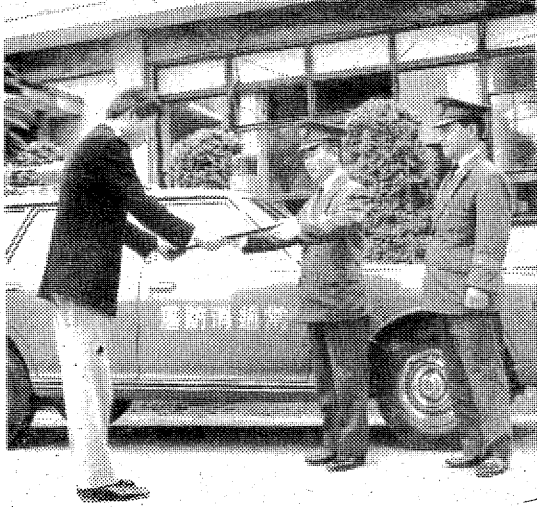

市が感謝状 常磐警署に指令車寄贈 日本競馬会に

定休日のお知らせ

明後日11日(水)は定休日につき休業させていただきます

12日(木)から第27回名物大黒まつり 大謝恩市を開催 二期待下さいませ



職業講話に真剣な聴衆

その職業が何を求め、必要としているかを知らなければならない。これを基本に自個性にあった事業所を運営し、就職のチャンスや労働市場の分析を説明する

交通事故

発生 死者 傷者
いわき 1件 0 1人
中央署 1件 0 1人
八戸署 1件 0 1人
南署 1件 0 1人

改造猟銃所 いわき南署は持男を逮捕 九日前九時四十分、いわき市錦町吉原一

無免許常習の運転手を逮捕 いわき南署は九日前六時四十分、いわき市常盤町高野

臨時休業のお知らせ

誠に勝手ながら10日・11日の二日間に従業員慰安のための臨時休業させていただきます

楽しさでいっぱい

夏の特選サービス旅行

夏掛ふとんプレゼント

会員募集



500年の歴史をもつ蔵王の湯の町

●上の山温泉 ビール2本つき、ピンクショー又は民謡ショー

いわき9,800円 相双9,800円

●出発日.....7月2日(木)・6日(日)・13日(日)・16日(水)・20日(日)・27日(日)・30日(木)

会津武家屋敷の再現で人気集中

●東山温泉 ビール2本つき、ピンクショー又は白虎隊剣舞

いわき9,800円 相双10,000円

●出発日.....7月2日(木)・6日(日)・13日(日)・16日(水)・20日(日)・27日(日)・30日(木)

古歌にうたわれた上州の名湯

●伊香保温泉 ビール2本つき、ピンクショー又は民謡ショー

いわき10,500円 相双11,800円

●出発日.....7月23日(木)・27日(日)・30日(木)・8月3日(日)・6日(木)・10日(日)

平家の部落、お狩場焼きの

●湯西川温泉 ドアック1本、竹酒2本、ビール1本、しゃくなげの苗木進呈

いわき9,800円 相双10,600円

●出発日.....7月6日(日)・9日(木)・13日(日)・20日(日)・23日(木)・27日(日)・8月3日(日)・6日(木)・10日(日)

お子様の場合は会費及び記念品は別に定めます。

飲んで、食べて、ショーをみて。全コース1泊2日、冷房車でご案内。



読者の声
きょうのことは
坊やがしゃべれば おやじがしゃべった
(イタリヤの恋)

半世紀刻んだ
わが家の時計
平 水竹 清
わが家は親から伝わった柱時計がある。時計の裏側に昭和三年

株式・相場
週刊の市況は第二次公定歩合引き下げに響き、第三次公定歩合引き下げの動きがある。月曜ボケとなり、主力株中心に小安の商

好環境で踏み上げ期待
また、海外市況の出直りを機に物色人気が強まり、週末にクワ平均で見るとは本年高値を指す展開となった。

あすの運勢
六月十日(火)・大安
1月生 思いがけぬ花に直面する。冷静に考えれば、2月生 努力すれば助力を得られる。3月生 努力すれば進歩

市況
魚類
九月朝小名浜港と中ノ庄港にカマメ、メジロが出回った。
【小名浜港】一本釣船一隻二十

映画案内
みんぼう
(平)水竹清
格闘的な金魚相場への期待感が高まる。懸念されている三市場信用利差も二倍に減少

会と催し
【平市市民会館】▽住宅機器展示会(9時)
【平市市民会館】▽市民学習会(9時)
【勿来市民会館】▽市民学習会(9時)

募集
ホステスさん
朝8時から夕方5時まで20~28歳くらいまで1日6千円保証。素人の方歓迎。親切指導致します。小名浜市下町70小松タクシー本社。入舟 電話54-9905

募集
女子事務員3名前9時~12時、午後5時~6時。6万履歴書送付。面接日連絡。小名浜市下町70小松タクシー本社。電話54-9905

いわき民報
案内広告
●タン四行一、五〇〇円
●福一、五〇〇円以上と記載は

麗人を求む
(アルバイト歓迎)
委細面談
あさみ
高級クラブ 薊
平・仲田町 電話1029屋2516

募 集
男子(高卒・短大卒・大卒)
若干名
お電話下さい 面接日お知らせいたします
いわき市平字新屋町1-1
星 明税務会計事務所
電話3393(夜間休日) 3340

佐藤マンション入居者募集
(住宅金融公庫融資)
所在地 いわき市平字下町45
募集戸数 16戸
入居予定日 昭和50年6月15日

募 集
女子事務員3名前9時~12時、午後5時~6時。6万履歴書送付。面接日連絡。小名浜市下町70小松タクシー本社。電話54-9905

焼肉と冷麺
(軽喫茶可能)
コリア
鹿島街道・鹿島神社・バス停前
電話58-4235

命 ハウス
イリヤマナカ 勉強部屋
■短時間で施工でき
居住性・耐震性バツグン
■4・5畳 ￥297,000円
■6畳 ￥331,400円
7種類のタイプ
■ご一報次第係員参上します
発売元 株式会社 命住 販
製造元 株式会社 命住 芹沢材木店
小川町高萩字下代15 電話1137-8

大成地所 株式会社
平字十五丁目 電話1527
■土地建物 久世原町内 宅地三三〇〇平方(二〇坪) 総額九百五十万円 仲介
■土地建物 三和町渡地区 山林三三〇〇平方(三坪) 総額一千三百万円 現地まで自動車可 仲介

花 菅井生花店
贈答用 婚礼用 霊前用
美しく確実に責任をもってお届けします
生花教室一池坊・小原流・草月流(月)
花を全国どこへでも...J.F.T.D加盟店
平字白銀町29 電話74-2581

ツユにそなえて今から
モリモリ食べようネ!
日本での特許
■焼きアイス
クリーム
■ポークチャップ
□大駐車場完備□
郊外レストラン
シャイン
6号国道・日石神谷給油所隣/34-2260

特製
水ようかん 1個70円
くず桜 1個50円
冷してお召し上がり下さい
●11日は定休日に付き休ませていただきます
和洋菓子
みつお (旧柏屋平店)
平大通り TEL・74-6422

真友不動産
福島県知事(1)838号
小名浜市丹波沼7フジコンサンワ店となり
ゆゆう
電話54-7587(夜)53-5098

売地
小名浜別所道沿事務所所居宅付土地132平方40坪
事務所66平方20坪電話付 総額550万 (仲介)
売地
小名浜住吉神社近く
320平方97坪 住居向 総額330万 (仲介)
貸家
小名浜中央病院近く
ガレージ付 賃3・5万 (仲介)

日本での特許
■焼きアイス
クリーム
■ポークチャップ
□大駐車場完備□
郊外レストラン
シャイン
6号国道・日石神谷給油所隣/34-2260