

高額所得者を発表

いわき税務署

95人も減った長者番付

鈴木さん(常磐)がトップ

八千七 土地売った公務員

増えたのはお医者さま

不況、不作、不漁が響く 昨年の所得大幅に減る

いわき税務署は、四十九年度所得税に基き、二千万円以上の高額所得者を発表した。高度成長経済の波のこたえ上、所得が伸びた「長者番付」が初めて、二年前の四十七年度並みの水準に落ちた。二千万円以上の長者は七十八人で、四十八年度の三十三人より九十五人(二五〇%)増え、最高額も前年の一億四千八百円に比べ八千七百三十五万五千四百四十四円(常磐市)の鈴木さん(常磐)と少なかった。これは四十八年度をピークとした開発ブームの中での所得増大が、農業者、漁業者とも不作不漁のため、医師だけは不況知らずで、前年の七人が百三十三人に六一%も増え、長者の四割を占めた。

所得は七%の増だが、税額は一〇%の減。四十九年度後半の所得不振が原因。

農業は九百九十一人の二億四千二百五十七万九千九百九十九円(税額六千七百五十五万五千四百四十四円)で、これは前年を下回る不作で、所得は一五%、税額は三六%の減。米価が三三%も下がった。畜産、養蚕とも不作などがあつた。

このほか漁業も不振で減額した。たけのこ、二回の診療報酬点数の引き上げ、患者の増大で医師だけは減額を伸ばしているのがあつた。

【五千万円以上：7人】
 八千七百三十五万五千四百四十四円(常磐市)鈴木さん(常磐) 七千六百八十五万五千四百四十四円(常磐市)鈴木さん(常磐) 六千八百三十三万八千九百九十九円(常磐市)鈴木さん(常磐) 六千六百六十六万九千九百九十九円(常磐市)鈴木さん(常磐) 三千九百九十九万九千九百九十九円(常磐市)鈴木さん(常磐) 三千九百九十九万九千九百九十九円(常磐市)鈴木さん(常磐) 三千九百九十九万九千九百九十九円(常磐市)鈴木さん(常磐)

夕刊
いわき民報
 いわき市平字田町63ノ7
 いわき民報社
 電話 0246 1666
 本社 0246 2380
 小名浜支店 0246 2380
 常磐支店 0246 2380
 郵便番号 970

ベビー
 子供服
 小名浜名店街
タカノ
 ビボハボ54-3678

木村知事、油被書を視察
 あす漁民らと対策を話し合う

小名浜港外で二度にわたって起つた油流出事故を重視した木村知事は、一日、いわき市を訪れ、漁民らと対策を話し合う。知事は、漁民の被害を軽減し、漁業の復興を期す。漁民らも、知事の視察に歓迎した。

みよし本店に
甘味茶房
 御膳するこ、白玉あんみつ
 とろろ天、あべ川、お豆腐に
 マロンパフェ...
 季節の味を大切に
 しました

茶房みよし
 平・田町23-7119 (茶房直通)

【千五百万円以上：7人】
 七千三百四十七万七千四百四十四円(常磐市)鈴木さん(常磐) 七千三百四十七万七千四百四十四円(常磐市)鈴木さん(常磐) 七千三百四十七万七千四百四十四円(常磐市)鈴木さん(常磐) 七千三百四十七万七千四百四十四円(常磐市)鈴木さん(常磐) 七千三百四十七万七千四百四十四円(常磐市)鈴木さん(常磐) 七千三百四十七万七千四百四十四円(常磐市)鈴木さん(常磐) 七千三百四十七万七千四百四十四円(常磐市)鈴木さん(常磐)

信用あるブランド
アマヒラ
 行き届いた設計で
 高く評価されています

福島県浜通り代理店
萩金庫
 平谷川瀬 74-2631-3352

いわき抄
 土地も大部安くなつた。土地を売っておけば損はないと信じ込んでいた人も多かった。

本日12ページ

EXPO '75
沖繩海洋博

ただ今
 受付中!!

沖繩の美しい海を舞台に 世界で初めての海洋博覧会が開かれます

◆会費 2泊3日 ¥105,000
 3泊4日 ¥120,000

◆募集人員 (計1,800名、各組45名)

◆お申し込み方法
 所定の申込書に、申込金10,000円を添えてお申し込み下さい。なお、残金は出発1ヶ月前にお支払いいただきます。

※満額は予約済みです。急ぎお申し込み下さい

月日	Aコース 2泊3日	Bコース 3泊4日
50年 7月	26日	23日・25日
8月	9日・10日	1日・2日・14日・16日・21日
9月		5日・7日・17日・20日・21日
10月	25日	3日・8日・9日・11日・19日・24日
11月		1日・3日・7日・8日・11日・14日・15日・22日・29日
12月	6日	3日・5日・12日・31日
51年 1月		3日・12日・14日

運輸大臣登録一般第150号・国際旅行業協会会員
 株式会社 力行会

報徳観光

本社・営業所 いわき市内郷御殿町八合31 電話(平)26-1197代
 営業 所一仙台から静岡まで11営業所のネットワーク

NHKテレビ

- 6・05 ぼくらチャレンジャー
30 真田十勇士=人形劇
ニュース
7・30 スポットライト「杏花の譜」
8・00 お国自慢にしひがし
9・00 ニュースセンター9時
10・00 銀河テレビ小説「霧の境界」
11・00 ニュース解説
NHKコンサートホール

NHK教育

- 6・00 スペイン語講座「コーヒーはいかか?」
30 フルーツとともに
7・00 英語会話「絵をかく」
8・00 市民大学講座「生活文化の交流」
9・00 通信高校講座 生物I
10・00 通信高校講座 化学I
11・00 通信高校講座 英語A

福島テレビ

- 6・00 FIVレポートVヤングタウンVニュース
7・00 飯沼ライダーアマゾン
8・00 おおぼろ屋ケンちゃん
9・00 <新>はじめての山
10・00 木下恵介・人間の歌
11・05 悪魔のささやき

福島中央テレビ

- 6・00 新・底抜け脱線ゲーム
7・00 クイズ・タイムジョック
8・00 木曜スペシャルV花の中年武道館
9・00 北都物語
10・00 北都物語
11・15 11PM

今夜の番組

NHK第1

- 6・15 じょうずな話し方
25 ナイター「阪急一ロツテ」
10・00 ニュース
11・23 夢のハーモニー

NHK第2

- 6・00 そろばん教室
7・00 カレントトピックスN
8・00 通信高校講座
9・00 通信高校講座
10・00 通信高校講座
11・00 大学講座「英語」

ラジオ福島

- 6・00 ニュースハイライト
9・10 夜のヒット歌謡
10・00 MU・ハイフォニック
11・00 たむたむたいむ

FM放送

- 6・00 くらしの話
7・00 ニュース
8・05 FMコンサート
10・00 ニュース
11・05 夜のらっぺ

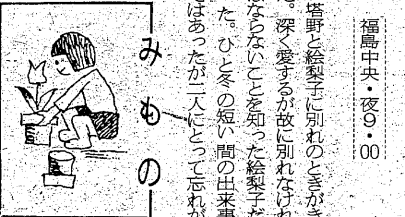

絵梨子は東京へ転動する塔野を空港に見送った 最後の別れだった

北都物語

塔野の死に別れのときがきた。深愛するが故に別れなければならぬ。...



枕状溶岩の誕生

5月5日特集番組「燃える海底」を放送

ハワイのキラウエア火山のアウトワウが噴火した際、しゃくしゃくの溶岩が海底を流れ、枕状溶岩と化していく有様を、史上初めて撮影した。...

Orinoflow lava という題名のこの映画フィルムを取り寄せてみた。...

量(溶岩が海中に流れ込んだ状況)を推して、海底での珍しい火山現象を記録するために、危険を冒して、水中撮影を試みる。...

白ひ華燭 朝子(栗原ささ)は、運命した斎藤(小坂也)を単独でさがしに行く。...

哀愁ホテル さつき(佐久間良子)と京介(浦直樹)の仲を誤解した昇平(三橋達也)が、さつきにささやき味をいっぺんつけた。...

Restaurant advertisement for BRASIL featuring a dining room illustration, menu items like 'テーブルマナー教室', and contact information for 'いわき市平字大町18'.

祝 いわき市文化センター



市民の注目を集めて完成した文化センターこそ、市民一人ひとりが情熱をもって盛り上げたウム(塔屋)は仙台並みの規模で、そこに文化の華を咲かせ、生み出す文化の場として大いに期待できる。施設は地階が食堂、一階に塔屋二階には二十多屈折階段文化会館としての大ホール(遠隔を備えた天文台、アマチニア五百八十席、移動図書館、科学展示室、二階は中央公民館(視聴覚教室、料理実習室など)三階は化学館(四百五十平方メートルの展示場、ロビー)がある。児童たちも、ヘッダッサンができる創作室、七十畳の和室など、四、五階が中央図書館(児童から成人までの閲覧室、児童、開架書庫七万冊、電動書庫あり、開架書庫七万冊、電動書庫三万冊を収容できる。六階・塔屋にはプラネタリウム、アマチニア無線室、天文台がある。書については使用料を徴収する。

文化の華を「ウム」

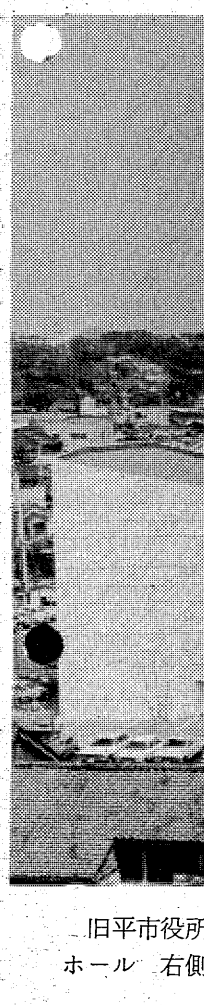
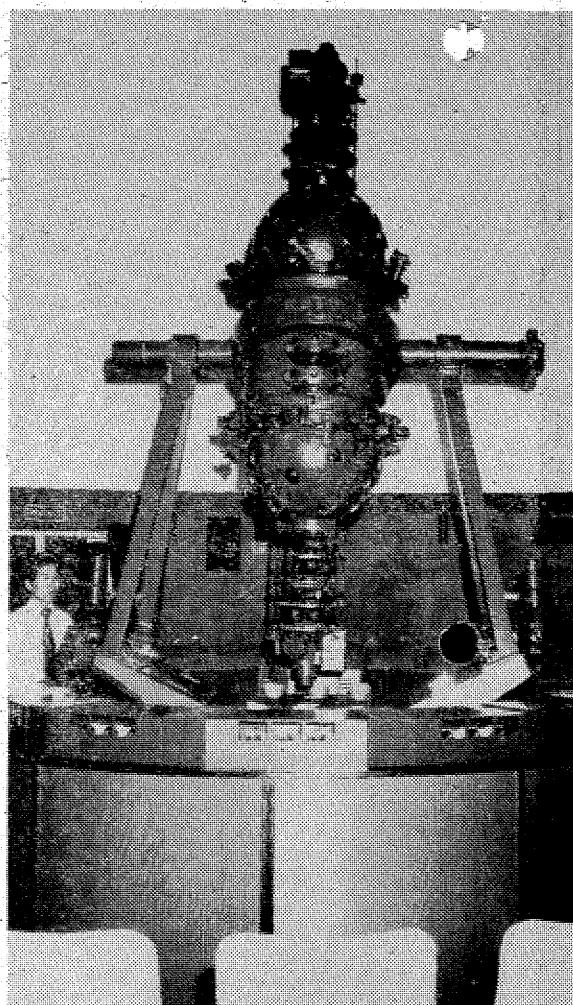

旧平市役所ホール 右側

平料飲株式会社
代表取締役社長 金子松男

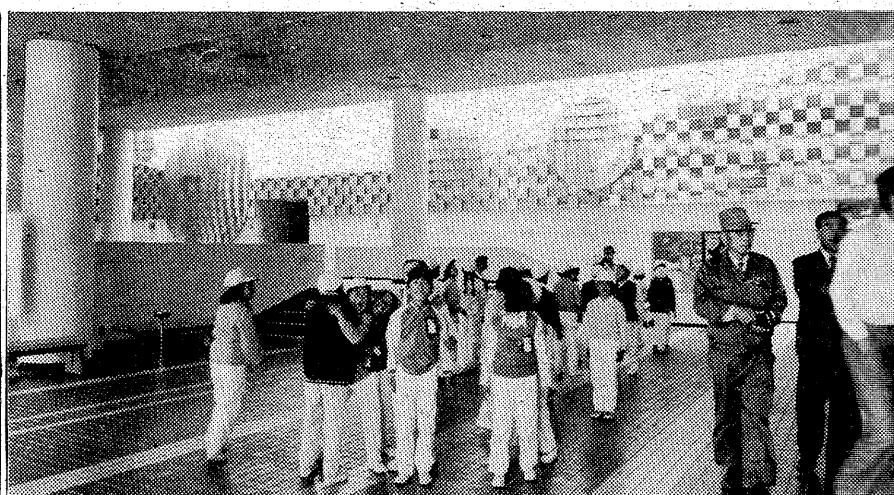

空調設備施工

三菱電機工業株式会社 空調特約店
ダイキン工業株式会社 空調特約店



新産工業株式会社

代表取締役 斎藤 一郎
いわき市内郷綴町金谷1の1 TEL・26-2931(代)

設計

株式会社 石本建築
東京都千代田区九段南四丁目6の1

施工

株式会社 大林組
仙台市本町二丁目5番1号

鋼管類納入

シオヤ産業株式会社
代表取締役 小野 英泰
鉄工部 いわき市泉町下川字向一四〇ノ一 電話六三二五
本社 いわき市小名浜字長二六 電話四五一二

常磐富士機材株式会社
取締役社長 千賀 迪三
いわき市常磐関船町一四三ノ二 電話四一八二

福島県議会議員 坂本 剛二
いわき市勿来町白米林ノ中三 電話(勿来)七五二六
順不同

福島県議会議員 滝 正 潔
いわき市常磐関船町大畑 電話三三八五

福島県議会議員 蛭 田 馨
いわき市田町荷路夫字中居三〇 電話(田人)七八三五

福島県議会議員 中 田 武 雄
いわき市大字北町八四 電話七九一一

日本工業規格表示許可工場



井上工業株式会社福島工場
取締役副社長 越智 英勇
いわき市四倉町 TEL・34-3333代

厨房器具納入
東北クリナップ販売株式会社
取締役営業部長 山田 荘一郎
いわき市四倉町 TEL・34-5151代

木製建具工事

室内高級装飾家具製作・店舗企画設計施工・陳列設備器具・冷蔵オープンケース



ヤスミヅホ工 株式会社

代表取締役 加沢 光三
本社工場 いわき市平谷川瀬字明治町 電話23-3381代

鉄骨工事



株式会社 東北鉄骨
代表取締役 近藤 国弥
本社 いわき市田本字作一三三 電話五二二代
平営業所 いわき市平字南四 電話二六三二

音楽の天使 ウィーン少年合唱団

福島中央テレビ主催、外務省、文化庁、オーストラリア大使館、市教委、本社など後援の「ウィーン少年合唱団」のいわき公演は、五月十八日午後二時から平市民会館で行われ



演熟するウィーン少年合唱団員たち

ウィーン少年合唱団は、一九四八年七月七日オーストラリア島、マクミリアン一世によって創設された。初代指揮者であるストラゴニアに命じ、ウィーンに礼拝堂を造り、その礼拝堂で人の愛を期前の少年に、毎日、ミサと

ウィーン少年合唱団は、十五世紀に登場したウィーン・フィル・ハーモニーと深い関係があり、現在でも同ハーモニーと密接な関係を保ち、その礼拝堂でミサを演奏している。同合唱団の指揮は、声の美しさとハーモニーのよさから、音楽界が、伝統と気品のある教会様式のかたちで集約され、幾世紀も受けつがれてきた素晴らしい音楽である。第二次大戦で本拠のウィーン・ミネブルグ城を失ったが、一九四八年にウィーンでも美しい声に数えられている「アウガスト・パレス」を本拠とするに至り、現在まで合唱団の伝統を継承している。

450年の歴史に輝いて みがき抜かれた清純な歌声

ウィーン少年合唱団は、四九員であった。ウィーン少年合唱団は、十五世紀に登場したウィーン・フィル・ハーモニーと深い関係があり、現在でも同ハーモニーと密接な関係を保ち、その礼拝堂でミサを演奏している。同合唱団の指揮は、声の美しさとハーモニーのよさから、音楽界が、伝統と気品のある教会様式のかたちで集約され、幾世紀も受けつがれてきた素晴らしい音楽である。第二次大戦で本拠のウィーン・ミネブルグ城を失ったが、一九四八年にウィーンでも美しい声に数えられている「アウガスト・パレス」を本拠とするに至り、現在まで合唱団の伝統を継承している。

歌の理論と 楽器演奏も

毎年多くの希望者の中から選ばれた少年達は全寮制。王宮の中で生活している。声に自信があり、音楽の才能があることが要求されるが、入団した少年たちは準備学校に入り、徹底した教育を受けた後、九歳になるとテストされる。音楽の能力によって合格が決められ、宗教とか社会的地位などには関係がない。宿泊費は合唱団が負担し、経費の大部分は演奏会からの収入によってまかなわれる。音楽専門家や天才を育成する「ラン・シュネーベルト」や「ヨゼフ・ハント」も、少年の才能の回、職ある社会人としての教育を得る。

日本では45 都市で公演

同合唱団は日本をはじめヨーロッパ諸国、アメリカ、カナダ、ニュージーランド、南アメリカ、南アフリカなどを演奏旅行している。日本公演は今年が八回目。滞在期間は三月二十五日から六月六日までの七十日間、この間に四十五都市を訪れ、五十回の公演を行う。

山鳩短歌会 三月詠草

①看護婦の動き忙し〜〜〜病状の異状を知る
草野 正辰
②しほは海を未来に〜〜〜その日の日に燃やす生命に
伊藤 泰山
③心電図に伝ふ鼓動に乱れ〜〜〜身をよぎるまじりけり
飛岡 柚花女
④はからずも同じ列車に行き〜〜〜頭をせて笑み交しけり
岡田 正爾

⑤母の手に引かれて帰る祭りの夜〜〜〜赤いかんざし
實野 昌子
⑥探偵の爲に〜〜〜折り居り文珠の如く〜〜〜黒き尊像
吉田 湖舟

【評】①細かい神経がよく分かる。②佳作。③下句で平板に書いた。④相聞歌で面白。⑤四句目がよい。⑥下句が生ききている。⑦下句可。

(文武記)



カット 森谷秀雄

甲塚俳句会

夏井翁追悼句会

句の手には欠る事なし花菜雨
花冷への出羽の里に居る思慕
夏井翁や輪重ねし甲塚
夏井翁や春雨に枯る家の松
翁の忌に思ひ出た花の雨
翁の忌や老松しねにさきの舞ひ
思ひ出の碑は春を収めおる
昔語る夏井翁や春なむ
笛鳴りの風重ねればの春思
翁忌や櫻りし傘の追慕む
夏井翁の記憶あつたにみれかな
樽散つて風とりの剛き思ひ出

馬上市 坂本 瑛 永井 肇 鶴沼 湖久 鈴木 小野 昌子 馬目 七子 岡田 兵 外山 卯輝 種 次 山名 貞

【付記】若松夏井翁が逝去されて、二十年になる。翁は甲塚俳句会の創立者であり、積極的俳句会の発展に尽力してこられた。しかし、志半ばにして急逝された。この礎石がますます固くなって、甲塚俳句会が二十多年にわたり、絶えることなく、めんめんと続いている原動力となっており、翁の遺徳は手にこぼれず、偉大であります。

ある日曜の一日、若松会長宅に會員一同が参集し、夏井翁天二十周年祭を営み、た。遠路東京より永井肇さんが一年ぶりに出席されました。それぞれに追悼句を揮って、懐昔の情に浸ったのである。

(明洋記)

祝 文化センター落成

- ◆池坊
- ◆小原流
- ◆三翠流
- ◆龍生派
- ◆梶井宮御流

トキ：五月三・四・五日
(午前九時〜午後五時)
トコロ：いわき市文化センター
二階大会議室

いわき市華道連合会
各流派作品発表会

髪の毛が気になる方に

高級発毛促進剤

ヘアークロン

いちだんと効き目が増した

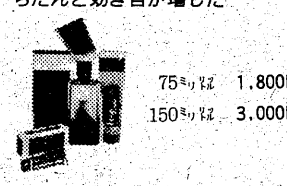

理・美容器具総合センター

株式会社 よしみ商事
平・尼子町2の5 TEL・0466

肥り過ぎで気になる人

10日で5キロ

ムリなくやせるJOCA方式
御指導致します



日本肥満コンサルタント協会員

さこう薬舗
中ノ作市場バス停前 電話7411

いわき昆布生そば本舗

新麵製造店

昆布中華めん・手打ちうどん(昆布入り)
新麵製造店
平・大町・大東相互銀行ウラシマビル
宴会・ご会合に座敷をご利用下さい

祝 文化センター落成

純喫茶
ぽえむ
営業時間 AM7時30分〜PM9時
平字中町18 電話三三三六四〇

出前敏速
壽司清
平字中町18 電話三三三七五八

コーヒーを飲ませる店
コーヒー専科
平字中町18 電話三三三九一九

宝石の
高根沢
平字中町18 電話七四一六七六

本のボーナスセール

- 百科辞典・全巻先渡し
- 小学生に……べんきょう百科(全12巻)現金28,800円 月賦31,000円
学習カラー百科(全10巻)現金43,000円 月賦47,000円
 - 家庭に1つ……みんなで使える
ピクトリア百科(全13巻)現金62,000円 月賦66,700円
 - 英語の勉強は……ニュープリンスカセットテープ 各学年共13,000円
中学1年〜3年 LL版 23,000円
 - ゴールデンウィークに……旅行ガイド・趣味の本・マンガ・なぞなぞの本
たくさん用意しました
ご家族おそろいで出かけ下さい
- 本のデパート ヤマニ書房 ●本店 電話23-3481 ●駅前店 電話74-8246

北洋に挑む男たち

サケ・マス船団記録



母船式北洋サケ・マス船団の出帆を前にして、いわき出身のフリーカメラマンが、北洋サケ・マス船団の記録、ベリング海に挑む男たちと題する一冊の報道写真集(七四)を、東京・山形社から発刊した。

この人は小名浜市御殿(七〇)六区漁業部事務高木正彦氏の長男高木君。昨年五月、サケ・マス母船極星丸船団に乗船して二カ月半にわたる「北の海の戦い」を撮りまとめた作品集。この本の中で作者は、母船は五、六層建ての北洋漁場へ着いた。もう初夏に近い日本本土と違い、防寒服に身を固めての

高木 正彦
昭和二十四年五月五日生まれ、本籍いわき市小名浜、東京・品川在住。四十七年日大芸術学部写真学科卒。現在フリー。昭和四十八、四十九年と二年続けて父親の代理で水揚げ立会人として母船に乗船、今年もまた乗船する。

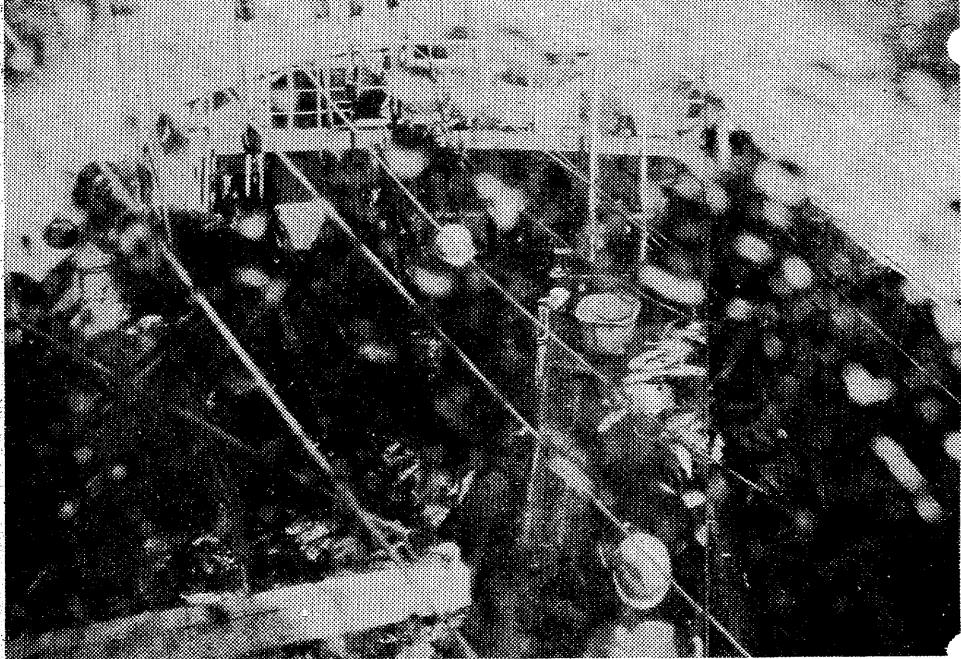

この写真は揚網も終わり 水揚げのため母船に急行する独航船のブリッジから撮ったもの。小さい独航船は少々風雨にもよく揺れ、景気よく水しぶきが甲板を洗う

カメラアイ

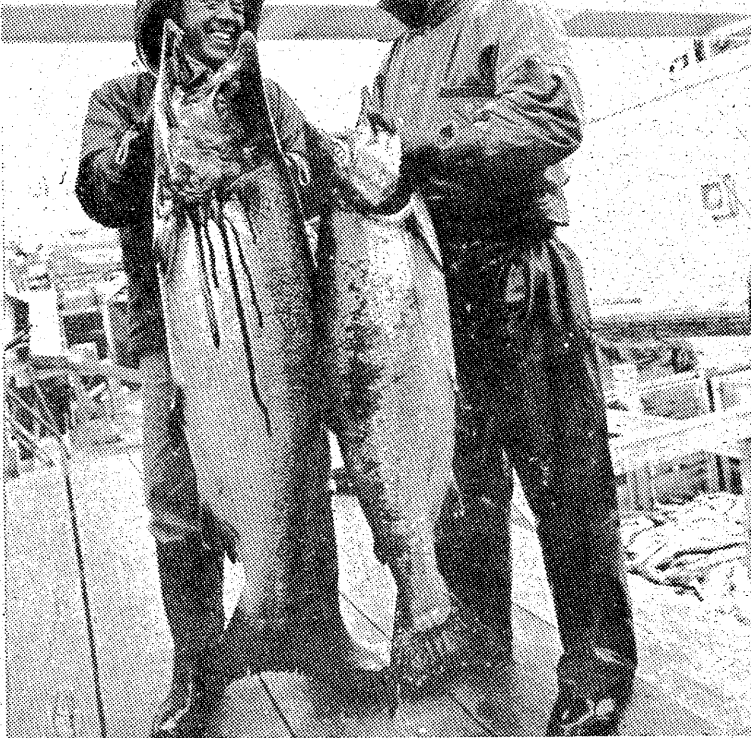

「どうだ かいだらうー」と自慢して見せるこのジャンボな魚は北洋のサケ・マスの中でも大型のマスノスケ



いっせいに北洋漁業基地函館から出港する独航船。北に向けて、深夜のチャリユニオン漁場へ到着した

ゾ連監視船363号 船団の動きをしっかりと見守っている

ペット アクセサリー
カラ
(ドッグフード特売10kg 1,600円別)
小鳥・金魚・犬・小動物・器具・薬品・フード
ワンワン ホテル 美容室
総合ペットセンター **カワマタ**
ヨーカドー前店 ☎23-9049・十五町目店 ☎23-7055
平・十五町目店一平・ヨーカドー前店一郡山店一藤沢店一米沢店

◆きつぷと味を売る
鮎花澤
出前配達・深夜2時まで・運出可
平・白銀町 八百真ビル1F 電話 ☎0600

◆ご宴会・ご婚礼・ご宿泊にどうぞ◆
割烹旅館 三陽荘
いわき市平字菱川町1の7 電話 ☎2578

格調の高さは自信をもたらします
個性あるセンスの良い仕立て
'75 夏の紳士服地 **大 夫平テラ**
洋服・洋品・ミシンしゅう
いわき市平堂の前 (福島信販加盟店) TEL・23-4029(代表) ニイサンのヨーブク

通産省認可(協)日本店装チェーン会員
店舗診断・企画・設計施工
特注催品・室内造作家具
株式会社 **家具の スズキ** (店装部)
店舗/いわき市平・松ヶ岡公園表入り口 TEL・(74) 3741
工場/いわき市好間町下好間字波井 TEL・(36) 3246

高級和服丸洗い専門店
京洗
全日本「きもの」振興会推薦
京洗一級技術士登録第1267号
長岡 勇 京染店
英 ハイクリーナー
平・南町57 TEL・74-2694

セトモノ名入れ焼付所
支那井 洋皿 湯呑み
標札 各種
営業用は少量にても名入れ無料の特典あり ご利用下さい
亀屋陶器店
いわき市常磐湯本町中央通り
電話 ☎7632・☎2505

金融 自動車担保受付
保証人不要低利敏感
共和商會
小名浜一小前(五四二五二)

貴家の栄誉を永遠に
伝える純金大家紋額
シスコ商會
平・明治団地向かい・鹿島街道沿い
電話 ☎〇五三三〇

へんさん

8895 中島安男



東京・国立科学博物館で約一年の海外巡遊を終り、約二千万年前の恐竜の化石が復元された。化石が復元されたのは八千万年前の日、市文化センター科学展示室で。

クビナガリウ帰る 市文化センター科学博物館で復元



【文化センター科学展示室のクビナガリウ】

いわき市社会福祉協議会(磯野清治会長)内にある結婚相談所は二十七日、「若人の集い」(集団見合い)を四合、こどもの村で開いた。集いには、これまで同相談所に登録している男女三十五人が胸にハート型の番号が書かれたワッペンを付けて参加、フォークダンスや散歩を楽しんだ。明会の後、早稲五組が「これからの付き合いを」と職員に申し出るなど、主催者は「上々の出来、秋には結婚第一号が生まれるかも」とニコニコ顔。

5組が交際申し込む 市社福協のこどもの村で35人 結婚相談所

このクビナガリウは四十三年夏、同市久々浜町板木沢の農道下のカケ(双葉層群)と呼ばれる白亜紀層(白亜紀)で、当時平野三三三(現平野三三三)が発見した。現在平野三三三が発見したクビナガリウは、市文化センターで展示されている。

和気あいあい集団見合い

同博物館の古生物第三研究室・長谷川善和・小島博生両主任研究員らが発掘し、約一千万年前に復元した。首と尾の一部だけが足りなかったが、太平洋の西部沿岸でだけ見つかった発見は初めてで、当時日本中に話題を巻き、復元されたからいままでも同博物館に展示されている。

市民課窓口 老眼鏡を常備

「和光」が寄贈
いわき市平字田町七三、メガネ店「和光」の根本寛社長は、二十八年、市に老眼鏡十五個を寄贈した。市では本庁および各支所の市民課窓口で配置し、利用者の便宜を図ることにしている。

市民ヘラブ ナ釣り大会

4日、水崎・龍の池
いわき市釣釣研究会主催の第六回いわき市民ヘラブ釣り大会は五月四日、旧水崎水道部井田の池で開く。午前七時半受付、同六時半開始。市長、市議員、ヘラブ釣り愛好会代表、会費は大人五百円、中学生まで二百円。

くらし 随筆

稲田の間に、コトコトと歩いている。利用したことが数回ある。女のピンクのブラウスが美しく見える。春の匂いがする。先陣から北海道産の去年のしめじも「始まり」を吹かせる。先陣から北海道産の去年のしめじも「始まり」を吹かせる。先陣から北海道産の去年のしめじも「始まり」を吹かせる。

もの 落

白雲だののらにす晴い
降りなさい。春から仕方ない。ななだてあられ舞い降りてきた。シメタと風がすばやく降りて、一気に駆け出した。

「文化センター科学展示室のクビナガリウ」
このクビナガリウは四十三年夏、同市久々浜町板木沢の農道下のカケ(双葉層群)と呼ばれる白亜紀層(白亜紀)で、当時平野三三三(現平野三三三)が発見した。現在平野三三三が発見したクビナガリウは、市文化センターで展示されている。

あん のう
中安濃 胃腸科 内科 医院
平字堂根町4の7(しゃくなげ会館隣) TEL 23-6000

平・田町(西村横丁)
鈴木耳鼻咽喉科 医院
鈴木 知水
TEL (74) 2613

愛犬の健康食
ドッグビット
犬には犬の食事が必要です
人間と犬とはカラダのしくみが
違い必要な栄養素が違います
ペットライン株式会社 福島県特約店
平鏡砲火薬店
平一町目8 TEL 74-9231

明るい窓辺で
あなたのひとときを
ティールーム **ローザ**
営業時間 AM8:00~PM9:00
TEL 23-4129
いわき市平字田町5(富士銀行平支店裏通り)

美はあなたに...装いはオリジナルを!
高級婦人服・舶来布地
ファッションハウス **ウツ**
営業時間 AM9:00~PM7:00
TEL 74-4251
23-4129

常磐テント商会
いわき市内郷御殿町(内郷ヘルスセンターバス停前)
TEL 26-3032 常盤42-2345

怒濤逆巻く荒海
北海直送
カニ・鮭・タラ

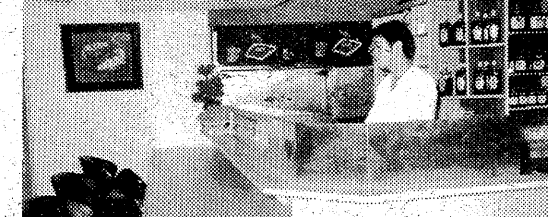

本格さらし割烹はカウンター。くつろげるお座敷はなべ料理
豊富なネタ 上手な味付け 夜が楽しくなるお店
北海料理 **天竹**
いわき市平字鍛冶町 TEL 74-6041

3日・4日・5日
ゴールデンウィーク
プレゼント
毎日先着3,000名の中学生以下の君達に、イカした
ジャンボなプレゼント! 200円以上お買い上げのお
子さま連れの方に引替券を1枚さしあげます。
●ヤンヤンA賞=30名様(いずれか1点)
トランジスタラジオ/カラパックカメラ/折りたたみ本等
プラス電動剃り器/シーソー万年筆/もっこりライダー
●ヤンヤンB賞=45名様(いずれか1点)
プラスホームカセット/テレビマンガレコード/ぬいぐるみ/
地球儀
●ヤンヤンC賞=90名様(いずれか1点)
トンボ色鉛筆/テレビマンガレコード/ハーモニカ/東ノート
(10冊セット)/ハンドバッグ(小児用)/ミニチュアカー
●ヤンヤンD賞=600名様(いずれか1点)
バケツ/折り紙/スコップ/プロマイド
●残念賞=全員
ヤンヤンちびっこフェア
仮面ライダー
4日 **ストロンガー**
がやってくる!!
★ショータイム★
午後1時~3時
サイン会も行います(ヤン・ヤン屋上)
テレビマガジン
5日 **ガンダロボ**
でおなじみのまんが家
蛭田充サイン会
【ヤン・ヤン3階】
3日・4日・5日の3日間、ヤンヤン1
階で受付けております。ご持参された
方にプレゼントを用意しております。
母の似顔絵大募集
いわき市平字鍛冶町
ヤン・ヤン
1階 平字鍛冶町ビル

読者の声

きょうの(よ)は 鳥小屋の鳥よりの口の中

ごみ収集所は捨て場ではない! 平馬 幸一

ごみ収集所の立ち上げが平馬町の並木通りにお目見えした。ごみ収集所と称して横並びの下に...

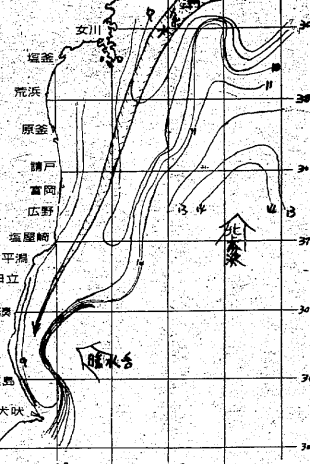

魚海況速報

暖水舌の接近で濃霧発生も 【海況】金華山東方からの濃霧は、引き続き本県から常磐海岸沿...

あすの運勢

五月二日(金) 大石 小川 石洲

市況

Table with market prices for various fish species like 鰯, 鰺, etc.

会と催し

【平市民会館】教育委員会(11時)▽平新会議(18時)

映画案内

【平】☆平座 五・五五(平) ☆平座 五・五五(平) ☆平座 五・五五(平)

野菜

【平】☆白菜 四〇〇 ☆白菜 四〇〇 ☆白菜 四〇〇

急募 石材加工員 男子若干名

急募 ウェイトレス 平店2名・小名浜店2名

急募 女性 2名 年齢18歳以上

急募 女性 2名 年齢18歳以上

急募 女性 2名 年齢18歳以上

急募 女性 2名 年齢18歳以上

急募 女性 2名 年齢18歳以上

急募 女性 2名 年齢18歳以上

犬猫病院 矢崎 犬猫病院

ユニフォーム ユニフォーム総合商社

麗人を求む (アルバイト歓迎) 委細面談

急募 ウェイトレス 平店2名・小名浜店2名

急募 女性 2名 年齢18歳以上

急募 女性 2名 年齢18歳以上

不動産売買 大竹不動産有限会社

竹林病院 院長 竹林貞吉

北山医院 院長 北山和也

大河内病院 院長 大河内一郎

遠藤医院 院長 遠藤 英一

東北土地開発 平下 神谷

警商太田の不動産仲介

常洋商事

宝土地開発

赤塚不動産鑑定士事務所