

3月の小売物価

いわき商議所調べ

前年同
期比で

上昇率14%に鈍る

消費抑制効果上がる?

落ちつき見せた菓子、燃料

ちよびり高い 春野菜、畜産品

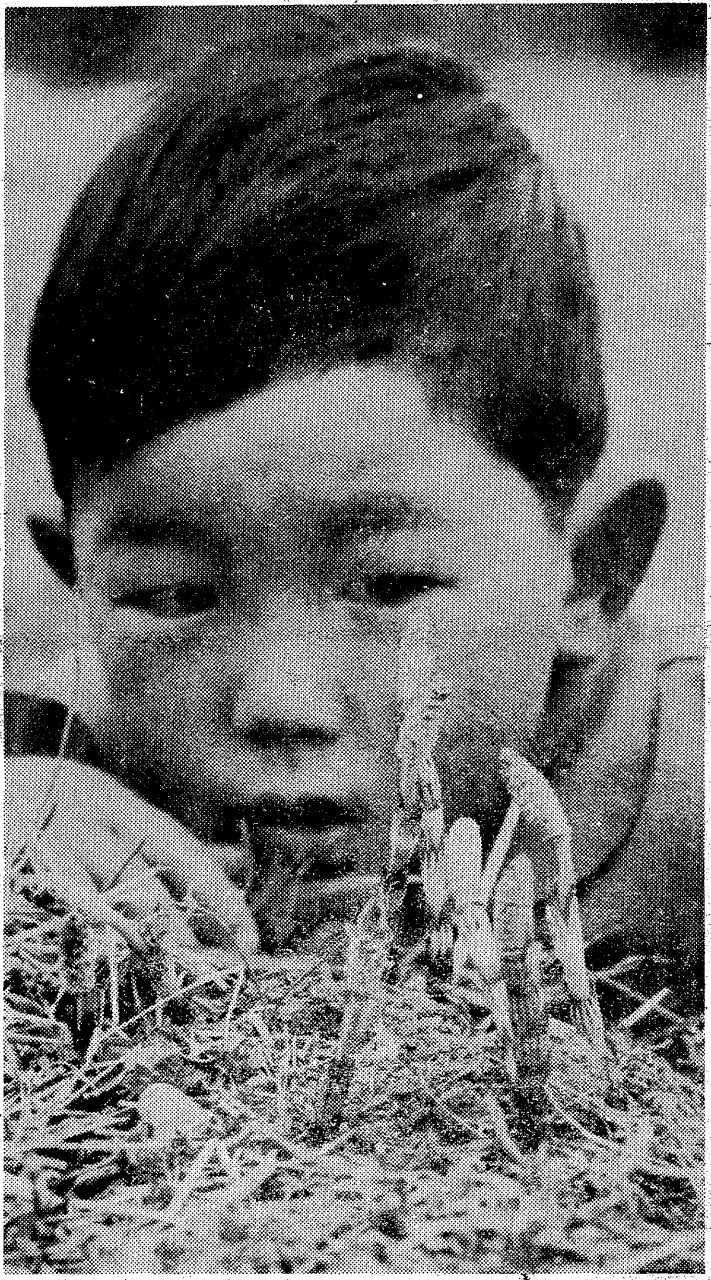

春の山野をかねて、また小ぶつと見つけたてはしゅき。ンと春の感を愛する。〇春分の日、飛び石連休を境にして、提防は口で緑が多くなるといふうかがはす。夏井川堤防。

御婚礼用
家具は...
漆器類 御贈答品
の御用命はせひ...
平家具センター
あるが
いわき市平字田町
銀座通り電92223

灯油530円に値下げ
20日から藤越が配達付きで
昨年十月いらい配達付き八人給
五百五十円で灯油業界を驚かせ、
さらに二十円引き下げ五百三十円
消費者の好評を得ていた藤越パ
で配達することを決めた。

品目	単位	小売値	指数	差額
大豆	1kg	460	123.3	30
小麦	1kg	130	134.0	10
米	1kg	150	188.8	20
小麦粉	1kg	130	112.8	10
砂糖	1kg	200	138.8	8
食塩	1kg	170	118.8	3
肉類	1kg	300	130.3	5
魚類	1kg	150	130.4	2
卵類	1kg	43	172.0	3
調味料	1kg	300	137.7	10
紙類	1kg	235	114.6	6
雑穀類	1kg	220	136.6	20
燃料	1kg	250	151.5	50
菓子類	1kg	150	60.0	5
油脂類	1kg	67	170.4	5
調味料	1kg	85	137.0	5
畜産品	1kg	1,800	165.5	100
野菜類	1kg	950	142.4	50

↑(四)八年度平均を100とする。野菜類(三三・二〇)、畜産品(二一八・五六)、調味料(一四一・一〇)、油脂類(一八二・三〇)、紙類(一四一・一〇)。

↑(一)四月份はキャベツが春物のハシリで高値に、ネギは天候不順で高値に、マゴロは高値傾向が今後も続く見込み。飼料高で豚肉が値上がりし、干し豆は過剰出回りで安く、調味料は大豆、中小に規格変更して値上がりし、落花生は、木炭を値下げした、どらに炭は昨年十月の値段に戻つて

HOYA パリソックスII
メガネの山山
小名浜店・植田店

HOYA パリソックスII
メガネの山山
小名浜店・植田店

HOYA パリソックスII
メガネの山山
小名浜店・植田店

高いキャベツ、マゴロ

安い干しノリ、落花生

↑(一)キャベツ、マゴロは高値傾向が今後も続く見込み。飼料高で豚肉が値上がりし、干し豆は過剰出回りで安く、調味料は大豆、中小に規格変更して値上がりし、落花生は、木炭を値下げした、どらに炭は昨年十月の値段に戻つて

いわき抄
いさをるに温かい、いなごをこまま福社優先の行政が繰り返らわられるといふにひたり量りの八十五歳の老人を病んで、カネを奪って逃げるという不届きな男が捕まった。

本日は夕刊の発行後、引き続き「県立高校の合格発表表」を発行します。ただ「配達」は、時間の関係で平日と遅延する見込みです。

いさをるに温かい、いなごをこまま福社優先の行政が繰り返らわられるといふにひたり量りの八十五歳の老人を病んで、カネを奪って逃げるという不届きな男が捕まった。

149万平方(45万坪)に27ホール展開

昭和51年春オープン予定

全国数多くの名門コースを生んだ

コース設計 富沢 誠造

東北一の名門コース

造成工事快調
縁故会員限定 150万円募集中

事業主・販売
大末開発株式会社
本社 東京都千代田区神田駿河台2丁目9番地
電話東京03(294)4311(大代表)
いわき湯本営業所 いわき市常盤湯本町天王崎1-5 電話024666675

施工
大末建設株式会社
本社 大阪市南区大和町1番地 電話大阪06(213)0555
東京支社 東京都千代田区神田駿河台2丁目9番地
電話東京03(294)4311(大代表)

いわき湯本

カントリークラブ

所在地 いわき市渡辺町上釜戸 常磐ハワイアンセンター隣接

福島県認可番号 昭和49年9月19日付 49環保第580号
農地転用許可指令番号 昭和49年9月24日付 福島県指令農第293号

小名浜港の礎石となった

駆逐艦「潮」物語

レイテ突入作戦で奇しくも生き残る

運んだ部隊は「玉砕」

北辺の守りから南方へ

最後の決戦 荒木元艦長の手記

「潮」が小名浜防衛地帯として最後の奉公を... 荒木元艦長の手記

昭和十八年七月、私は「潮」の... 荒木元艦長の手記

諸島の環礁へ主として駆逐艦で輸送... 荒木元艦長の手記

送、配備されたが、大部分は敵の反撃... 荒木元艦長の手記

した。この作戦で「潮」は十九年一月... 荒木元艦長の手記

艦内に犠牲者を出した。湖は僚艦「曙」と... 荒木元艦長の手記

の到着、燃料補給のち二十四日に到着... 荒木元艦長の手記

上、駆逐艦「潮」は、山雲、時雨と共に... 荒木元艦長の手記

に突入せよ。突入時刻十月二十五日... 荒木元艦長の手記



「潮」が小名浜防衛地帯として最後の奉公を... 荒木元艦長の手記

心豊かな生活めざせ

高専 卒業式 佐藤校長がはなむけ

国立福島高専(佐藤光校長)の第四卒業式は十八日午後零時半から... 佐藤校長がはなむけ

佐藤校長がはなむけ... 卒業生は一人ひとり心豊かな生活めざせ

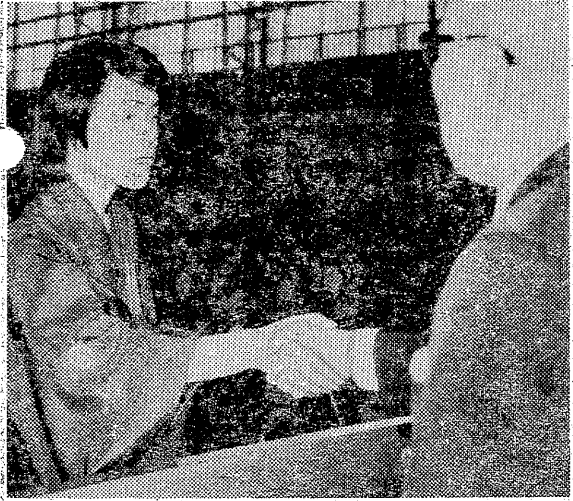

高専を呼ばれ、やむを得ず出席した... 佐藤校長がはなむけ

立製作所 三菱電機が天竺企業に... 佐藤校長がはなむけ

天竺 玉手提供... 立製作所 三菱電機が天竺企業に... 佐藤校長がはなむけ

特殊ランプからシャンデリアまで 照明の専門店... 照明器具200点展示中

花澤 鮎... 出前配達・深夜2時まで・運出可

Hawaiian Center... シガーのご案内

目立つほどでもないホコリを気にして下さい... タスキン

金融 信用・担保貸付け ゴルフ会員券歓迎... 三協商事

歌と踊りで楽しさいっぱい... シガーのご案内

うどんすき 茶そば 季節料理 能ざわ... いわき市平字白銀町 TEL・02836

タイヤローン 3・6・10回 より安全で... かねまんタイヤ商会

住宅プランの二相談は当社へ... 株式会社山三材木店

無線車をご利用ください... 尼子タクシー

*入学随時 久保田着装教室... 久保田着装教室

歯ぐきで食べる? ひき割り納豆... 越前

NHKテレビ
☆印は白黒

6-05	キヨ子は泣くもんか
30	新八大伝
7-00	ニュース
30	環太平洋の自然「孤島に生きる」～オーストラリアへ最終回～
8-00	ドラマ「あかあか」
	浅丘ルリ子 佐藤慶
	井川比佐志 寺田農
	沢村貞子 内田朝雄
	橋本功 ほか
9-00	ニュースセンター9時
40	「江分利講氏の優雅な生活」
10-00	ニュース解説
15	ウィーン・フィルハーモニー管弦楽団演奏会
11-00	ニュース

NHK教育
☆印は白黒

6-00	中国語講座「天の半分をささえる」
30	ピアノのおけいこ
7-00	英語会話「復習」
30	技能講座「自動車整備」
8-00	市民大学講座「現代の科学「人間を診る」」
	放射線診断一危険と利益のバランス 榎野之男 斎藤宏 小林可
9-00	通信高校講座「英語A」
	「不思議な形の岩」
30	通信高校講座「英語A」
	「不幸中の幸い」
10-00	通信高校講座「英語A」
	「鹿児島集成館」
11-00	☆やさしいドイツ語

福島テレビ
☆印は白黒

6-00	F.T.V.レポート
7-00	日本一のおかあさん
30	みんなで歌おう「75ベッキー 栗山 伊東ゆかり 九龍祐三子 江利チエミ ほか」
8-00	夜明けの刑事「蒸発したマイホームパパ」
	坂上二郎 石立鉄男 藤田弓子 鈴木ヒロミツ
9-00	時間ですよ「昭和元年森光子 荒井注 浅田美代子 千昌夫 ほか」
10-00	華やかな荒野「別れの時」
	古谷一行 植木等 白川由美 紀比呂子
11-05	座頭市物語「湖に咲いたこぼれ花」
	勝新太郎

福島中央テレビ
☆印は白黒

6-00	がんばれ!ロボコン
30	ジャストニュース
7-00	「75」つくり人間登場
	同会-湯原昌幸 エバゲス
8-00	特ダネ登場!?
	トイシだあゆみ
9-00	マチャアキのガンバレ
	9時まで 堺正章 研ナオコ ほか
9-00	ゴジロさん捕物帳
	「帰ってきたならず者」
	橋幸夫 山田太郎 西尾美恵子 柳沢真一
10-06	特別機動捜査隊「輝く」
	紅景子 南道郎 ほか
11-15	11PM 司会-立木リサ
	愛川欽也 ほか

今夜の番組

NHK第1
1340KC

6-40	じょうずな話し方「くらしの中のこわざ」
7-00	ニュースワイド
25	ニュース特集
8-00	思い出の番組「架空実況放送」
	～富士の巻狩 小沢栄太郎 東野英治郎 ほか
9-00	ニュース
05	昭和の名人芸
10-00	ニュース
20	若いこだま「ヤング・ネットワーク」
11-05	夢のハーモニー「ステージング」
	ほか

NHK第2
1540KC

6-00	そろばん教室
45	英語会話
7-00	カレントトピックスN
15	続基礎英語
30	中学生の勉強室
8-00	通信高校講座「数学I」
	(第1部)
20	通信高校講座「数学I」
	(第2部)
40	通信高校講座「地理B」
9-00	通信高校講座「数学I」
	(A)
20	通信高校講座「古典乙」
40	通信高校講座「政治・経済」
10-20	通信高校講座「現代国語(1)」
11-00	大学講座「哲学」

ラジオ福島
1060KC

6-00	ニュースハイライト
20	福島県立高等学校合格者速報
7-00	ファミリー・スタジオ
	出前電リク・お好み寄せ
	～受付電 福島35-2151
	▽奥様クイズ
	▽あしたのお天気
	▽マイカー何でも相談
	▽ラジオ安全運転教室
9-00	連続ドラマ「アラスカ物語」
30	シブク・ジャーナル
10-00	巨泉の大マジメ
	ポップスNOW
30	MU・ハイフニック
11-00	青春どまんなか
45	みのおんたの大穴談

F M 放送
☆印はステレオ

6-00	くらしの話題くディスクジョッキー
50	ウィーン・フィルハーモニー管弦楽団演奏会
	「交響曲～第8番」
	短調「未完成」
	「交響曲 第7番」
9-00	☆FMコンサート
	「シック・リクエスト」
	「ピアノ四重奏曲」
	1番 ト短調 モーツァルト ほか
10-00	ニュース
20	☆作曲家の時間
	「マンの作品」
	「スズン時代」
	「夜のしらべ」
11-05	朗読「精神主義」
35	



相馬(石立鉄男)、鈴木(坂上二郎)刑事たちは未亡人の手絵(藤田弓子)に就職口をみつつけてやる

夜明けの刑事
福島・夜8:00

蒸発したマイホームパパ
相馬捜査課長(石立鉄男)の旧友である北川(石田太郎)が、勤務先の建設会社から一億七千万円を横領し、パリのヌーム・聖紀とともに行方をくらました。三日後、ふたたび帰国をうき破つて海に落ちた車の中で、死体となって発見された。死因はマダムを殺そうと通日押しかけられたの酔っ払い運転による事故死と判定された。



玉虫(浅丘ルリ子)は古谷(寺田農)と心中する覚悟を固めていたが...

輝く裸婦の画像
特別機動捜査隊
福島中央・夜10:00

大会社の社長夫人(高橋由紀子)には妻(黒川幸子)との間に美代子(山田麗子)、朋子(牧れい)という二人の娘があった。春のドラマシリーズの第三作。人間にドラマがあるとして、一つの都市にもドラマがある。北陸の

孤島に生きる
NHK・夜7:30

大田オーストラリア大陸とはいえ、そこに住む動物は、開拓のため、どんどん追いつめられている。だが、タスマニア島をはじめ、島辺諸島は、まだ、動物たちの



タスマニア島に生息しないタスマニア肉食有袋動物タスマニアテイル

昭和の名人芸
NHK・夜9:00

叔母の病氣舞いに行っているはずの嫁の信子(池波志乃)が、べれけに酔って帰る。家の者にかくれと結婚を告げようとしていたことが判明した。

別れの時
NHK・夜10:00

達也(古谷一行)が、はるぶりに博子(中野良子)に会ったのは、博子の祖母・千代(夏川静江)の病室だった。博子は博子、身を縮めながら千代に心配をかけてしまったことを悔い、涙を流していた。翌日、達也も千代の死が伝えられた。

ご婚礼家具・漆器
お引きでもの、ご贈答品はぜひ当店で!

卸・小売 **オーミヤ家具店**
いわき市平・仲間町53 電話74-2711

ヤマハピアノエレクトーン
〈24カ月払いローン利用〉

小山商会
内郷磯町本通り 電話3576

金融と質・電話売買
担保貸付 保証貸付
信用貸付 手形割引

勿来商事
平・菱川町 電話(0246)5498

酔族館は水族館ではありません
あなた自身のやすらぎの場です。

酒館 酔族館
たいら・新田町(志賀ビル2F) 電話23-3645

祝合格!!
各高等学校指定制服承りの会ご案内(服地コーナー)

■どこよりも安い!! ■どこよりも入念な仕立
■清潔で美しい亀宗の制服をおすすめします。

特報 19,800円 (ユニチカ最高級サージ純毛トップ染)

●磐城女子高等学校 ●平商業高等学校 ●内郷高等学校合格の方にはどこよりも安い特別価格にて大提供! (先着150名様限り)

(3月19日・20日・21日にご注文の方にステキな亀宗オリジナルキャリーバックプレゼント)

ご就職おめでとうセール
フレッシュレディーおしゃれ特集(1F・2Fコーナー)

■社会人1年生のあなたにぴったりのおしゃれ服がいっぱい!
■魅力のおしゃれ服が亀宗に満開!!
■フレッシュレディーのあなたにぴったりのイメージ!!

平銀座 亀宗
電話23-1355



いわきの風物

溪流

早春の背戸峡廊

古山 一郎

うっとりとした光が流れ
静かにうす赤い杉の木立に
春の色合い

山峡からの雪どけ水は
岩にたわむれ
しんとした木々の繁みが割れて
白さを増した流れが
辛せをかかえこんで
はしゃいでいる

つきあたりの岩の奥
滝が石を嘸んで流れおちる
とうとうと
跳び おどり 激しく燃えて
影も落さず
飛沫はこまかい霧となって
まわりを乳色に煙らせる

滝に続く深みに
山女魚(やまめ)が群れをなしていた
岩つつじの蕾が割れていた
生まればかりの清冽な水が
幽玄な神秘を漂わせ
ひとつひとつ立派に平衡を保ち
賑々しい芽立ちを
待ち構えている

耳を澄ますと
どこかで幼鶯がなっている
遠いふるさとが匂うよう

(内郷御合町五反田二ノ四・高久小・教諭)

版画

坂本 勇

平下高久字中妻九五・日版会会員

胃腸科 泌尿器科 小児科

山田 泌尿器科 外科 医院

院長 山田 均
副院長 山田 静

いわき市平字下川原
市内バス五反町下車
電話三〇八三



ご婚礼写真

スズキ写真館

小名浜・銀座ノ4365

すしの 江戸川紅小路店

いわき市平字上川原 電話四三二七

◆江戸前寿司
◆なべ料理

お子様連れでお座敷をご利用ください

老人と子供を交通事故から守りましょう

電話
74 3071
74 8434



株式会社平タクシー

MODE SHOP TOMMIE



Christian Dior
YVES SAINT LAURENT
Paris

平・南町バス駅前
電話74-7764



肉の御用は

下坂食肉店

好間町 電話三三二四
二四四七

▼内科 ▼整形外科
▼胃腸科 ▼外科
▼麻酔科 ▼人間ドック

大河内病院

院長 大河内一郎

いわき市内郷御合町折返21の1
電話26-2588(代)

大和田医院

院長 大和田 一郎

いわき市平字南町
電話三三八七(みみはな)

耳鼻咽喉科

気管食道科
放射線科

▽入院患者△

精神科・神経科

新田目病院

院長 新田目 五郎

本院 いわき市平字種小路 電話四三二七・八
分院 いわき市平字上川原 電話四三二九

遠藤医院

院長 遠藤 英一
いわき市平字長橋町51 電話三二二二
(長橋町バス停留所)

蓮沼医院

院長 蓮沼清夫

いわき市平字尾子町(旧尾子橋きり) 電話五五二六

佐藤産婦人科医院

院長 佐藤 稔

いわき市平字小太郎町NK550 電話二七二五

公衆電話に盲人用ダイヤル盤

近く市が施設に新設

平電報電話局が協力

いわき市社会福祉事務所は電報電話局の協力を得て近く市役所、支所、市民会館等に、盲人用ダイヤル盤を新設する。盲人用ダイヤル盤は、盲人が電話をかける際に、目が見えない人でもダイヤルを回せるように設計されている。このダイヤル盤は、盲人用ダイヤル盤と通常のダイヤル盤の両方を備えている。盲人用ダイヤル盤は、盲人が電話をかける際に、目が見えない人でもダイヤルを回せるように設計されている。このダイヤル盤は、盲人用ダイヤル盤と通常のダイヤル盤の両方を備えている。



同事務所は盲人の生活困難を広く見守るため、昨年十二月盲人用ダイヤル盤を五人に支給したが、まだ「目が見えない人が市役所などに電話をかける場合、数字が見えにくい」と、近く平電報電話局に問い合わせたところ、同局は「盲人用ダイヤル盤」があることがわかった。これは数字を指す感覚でつかうことができる。直径四十五センチの円形の金属板に「ガイドライン」と呼ばれる中心から三方に延びる突起が付いており、この突起を電話機のダイヤル盤に取り付け、指で

式ではないところがあり、このあえす平市民会館（三台）、いわき市役所（三台）、内郷支所（二台）、常磐支所（二台）、市社会福祉センター（二台）の計八台に設置することになった。また、磐城地区についても

プラザいわきが完成

29日市内最高の44.35メートル

いわき市最高のソポビル、初プレット、衣裳店、理美容店を兼ねた本格的なマンションとして、プラザいわき（第二千代田ビル）が完成、二十九日午後二時から落成式を挙げてオープンする。同ビルは千代田工業株式会社（原田代表取締役）が開発、東京建築設計事務所が設計、常磐開発工場の敷地千六百九十九平方メートルに、四階建ての六千八百八十八・三五平方メートルのマンションを建設している。このマンションは五階から十階まで三六六戸、東京都内の高級マンションと比較しても、ヒクを凌ぐ自慢の構造、機能を備えている。落成式には、市長、市議員、関係者、市民などが参加する。落成式は、二十九日午後二時から、プラザいわき（第二千代田ビル）で行われる。落成式には、市長、市議員、関係者、市民などが参加する。

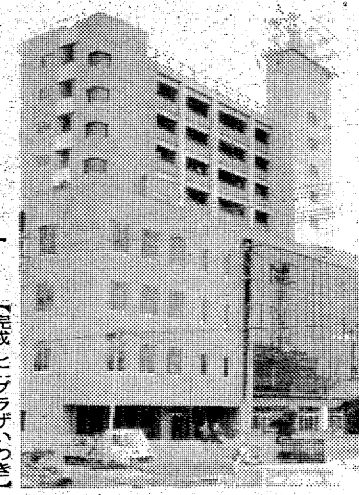

【完成したプラザいわき】

陸上競技場にも春

冬眠さめシーズンへ

いわき市陸上競技場では、そろそろ動き出す陸上スポーツ界に、これからは冬眠状態だったが、アンサーカードを浮かせ、本格的な陸上スポーツの再開も間近

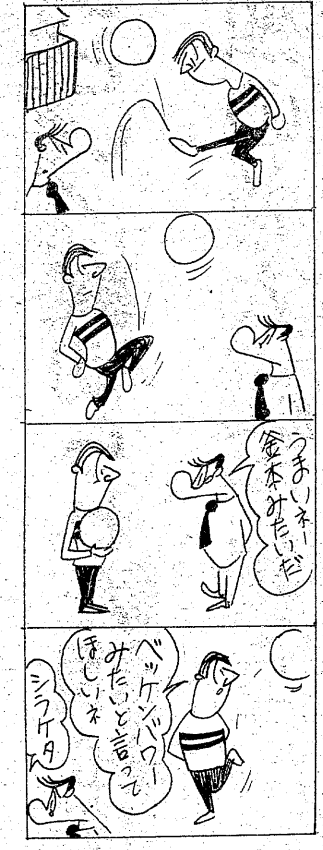

同競技場は昨年十月に完成、開かれた市小学校体育大会を最後に、これまでは冬眠状態だったが、アンサーカードを浮かせ、本格的な陸上スポーツの再開も間近



【整備が進む陸上競技場】

予定。母親教室 勿来保健所は、二十六日午前九時から「母親教室」を開く。多数の参加が望まれている。一日入学 小名浜一中は、二十四日午前九時から、新入学生の「一日入学」を実施する。入学に対する説明と、級を編成するため。

【完成したプラザいわき】

景気の見通し

第一は輸出が順調だということ。昨年四月から今年二月まで一年間の輸出額は四八〇億だった。ところが、四月から五月にかけては、五八〇億に伸びた。これは、四月から五月にかけては、五八〇億に伸びた。これは、四月から五月にかけては、五八〇億に伸びた。

谷口 平二町目 電話 〇二〇八 〇二〇九

ユニフォーム ユニフォーム総合商社 株式会社 ヲケケケ 白作事業 衣服 業務 いわき市内郷御殿町久世原（6号国道 共立病院前）電話262910

マツモト 免許証写真 平電報電話局 電話5005

輝かしい人生の門出!! とこしえの愛を誓うにふさわしい 豪華な式場でどうぞ

- ◎ご婚約のお日取りが決まりましたら お早めにお申し込み下さい
- ◎ご結婚当日から婚衣装・飾付け・ハネムーンまで 一切お世話をいたします
- ◎お料理は和食・洋食とも2,500円から承ります
- ◎ご宴会・会議用にもご利用下さいませ。200名様から20名様まで大小6部屋をご用意しております

総合結婚式場 ことぶき会館 電話23-3500

ひといい、裏切られた福祉優先

孤独の老人家庭を襲う

包丁で脅し五千円強奪



大木 徳吉

いわき中央署は十八日深夜、いわき市内郷御新町で発生、住所不
定、容疑不明の犯罪十回、無職大木徳吉（三）を強盗の疑いで逮捕し
た。

同署の調べによると大木は十四
日午後九時ころ、以前から顔見知
りの同市好間町北好間子（五十）
無職安田幸助さん（六十）方にタク
ンで押かけ、オヤジ金を貸せと
言うなり、六畳居間に上がり
込んだ。安田さんが「だめだ、だめだ」
と答えると、大木は住所を知らず
包丁（刃渡り約二十センチ）を持出し
「おの野郎」と言いつつ、
安田さんをおおりに押し倒し、

こちらら競争率六・四倍

家庭・入浴奉仕員も試験

いわき市社会福祉事務所は五十
年度家庭奉仕員、入浴奉仕員の選
考試験を十九日午前九時半から、
市役所第一会議室で行った。

採用するのは家庭奉仕員三人、
入浴奉仕員二人の計五人。これに
対して応募者は五十一人あった
が、仕事の性質上高年齢者若い人
ではありと、第二次選考で年齢を
三十歳以上四十四歳未満とし、結
果、三十二人（競争率六・四倍）
がこの日の筆記試験に取り組み
た。

試験の内容は看視関係、漢字の
書き取りを中心とした。一般教養問
題で、鉛筆をエラペラと走らせる
人、頭をかかえる人など相変わら
ずの試験風景が見られた。

続いて、同十二時半から松本同
署は十八日、四月定期人事異動
の公示を行った。それによるとい
わき市内の出発機関関係では、吉
田農業改良普及所長が木戸の農業
田圃改良普及所長に転任し、後
任には小浜町農業改良普及所長
が転任されたのをはじめ安達平助

所長、次長職の県異動

内示 吉田農改所長が栄転

安野が木戸に戻る。また河村原
町保健衛生課長が警備隊建設所長
に、小川白河建設事務所次長が小
浜町建設事務所次長に転任する
など、人事異動の動きが活
発的に行われている。

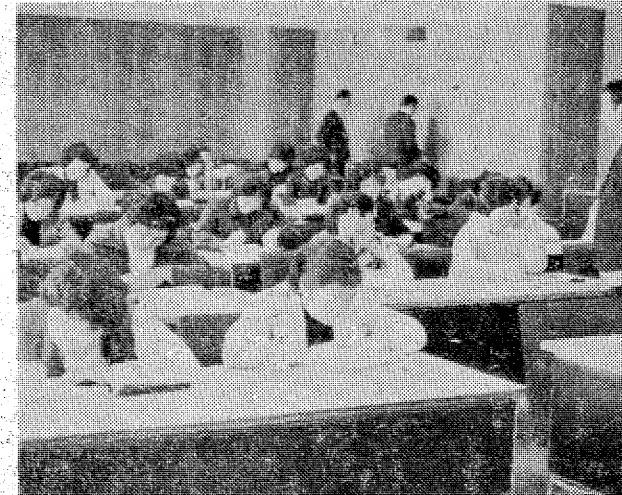

小川で健康相談。いわき市小川
支所は二十日午前十時から正午ま
で、橋本隆三さん（左）に健康相談
を受け付ける。

まで次長職の一人制を敷いていた
林業事務所、建設事務所などに
新たに業務担当課長職を設けるなど
、業務の充実を図る動きが活
発的に行われている。

四倉で乳児診察。いわき市四倉
支所は二十日午後一時から二時ま
で、四倉公民館で乳児診察を行
った。

川前では巡回診察。いわき市川前
支所は二十日午後一時から三時ま
で、川前農協で巡回診察を行っ
た。

高坂岡地。いわき市高坂岡地婦
人学級。二十日午前十時か
ら、高坂岡地集会所で高坂岡地婦
人学級を開く。

市長も「がんばれ！」

江名、東スポーツ少年大会へ



田細市長らから激励を受ける選
手。

いわき市から初めて選手大会に
出場する小浜町スポーツ少年
会、江名スポーツ少年会、岡
田代表が十八日午後、いわき市役
所を訪れ、田細市長らに激励のあ
いさぎを述べた。

田細市長は昨年八月、郡山市で
行われた福島県スポーツ少年団体
育大会に出場、小浜町はサッカー
で、江名はバスケトボールで
それぞれ優勝した。この結果、小
浜町は二十日午後二時から三日ま
で、静岡県陸上競技場で行われる第
三少年サッカー大会に、岡田は
十八日から三十日まで、両市の代
々木第二体育館で行われる第六回
全国ミニバスケットボール大会に
出場する。

交通安全
発生 死者 傷者
いわき 0 0 0
中央署 0 0 0
ク南署 0 0 0
ク南署 0 0 0
（18日、県警交通安全企画課調べ）

【退職】
いわき専修職業訓練校長、五十
十歳三、いわき失業対策事業所
長、長谷川三三、いわき農地課業
所次長、松岡次男

夢がいっぱい、ぼくの部屋

—詳細はお電話戴ければ
早速参上いたします—

限りない可能性を秘めた
お子様に
より良い環境を
プレゼントされては
いかが？

- 日本の気候風土にマッチした完全木造作りです
- 短時間で施工でき居住性・耐震性抜群です
- 押入れ・トイレ等変更工事も可能です
- 窓・出入口等はご希望の位置に取付け可能です
- 4・5畳より12畳まで7種類のタイプからお選び下さい

■標準プラン

4・5畳	6畳
297,000円	331,400円
-2730-	-3640-

正面図(標準プラン) 3630 側面図(標準プラン) 4540

2580 2400 3640

〈運賃運搬費用を別途申し受けます〉

販売元 株式会社 住 販
伊弉利マカ
製造元 株式会社 芹沢材木店

いわき市小川町高萩字下代15 電⑩1137-8

