









NHKテレビ	
☆印は白黒	
6・05	歌はともだち
45	ネットワークNHK
7・00	ニュース海外の話題
30	連想ゲーム 江守徹
	杉田景子 黒木憲 中尾ミエ 牟田健三
8・00	警部マクロード はだしのスチュワーズ
9・30	ニュース
11・00	ニュース

NHK教育	
☆印は白黒	
6・00	☆テレビスポーツ教室
	「相撲」
7・00	技能講座 テレビジョン技術「その他の故障・テスト出題」
30	☆中国語講座「想和做」
8・00	教養特集「世界の現代版画」三木多聞 東野芳明 野田哲也 若江漢子 鳥川一
9・00	☆通信高校講座 英語A
	▽小さな男の子の役目
30	☆通信高校講座 英語A
	「ネス湖のなぞ」
10・00	☆通信高校講座 英語A
	▽日本式旅館へどうぞ
30	☆通信高校講座「笑い」
11・00	☆たのしいフランス語

NHKテレビ	
☆印は白黒	
6・00	レッツゴーヤング
40	ふるさとのアルバム
7・00	ニュース
20	お笑いオンステージ「花のバレーボール部」
	かしまし娘 山本リンダ
8・00	元禄太平記「將軍お成り」
	石坂浩二 若尾文子 松坂慶子 関口宏 森本レオ 青田伸介
45	ビッグショーへ
	三・限りなき青春へ
9・30	ニュース
10・05	芸術劇場 歌舞伎「其小唄」
	権八小紫
11・00	ニュース

NHK教育	
☆印は白黒	
6・00	☆若い広場「わがユートピア」
7・00	セサミストリート「廃物利用」
8・00	☆教養特集「芥川賞の40年」
	安岡章太郎 石川達三 石原慎太郎 三浦哲郎 大庭みな子 井上靖 尾崎秀樹 平野謙
9・00	☆通信高校講座 数学I
30	☆通信高校講座 数学I
	「余事家の確率」
10・00	☆通信高校講座 数学I
	「加法定理」
11・00	☆大学講座「動物界における人間の位置」

福島テレビ	
☆印は白黒	
6・00	フランダースの犬「新しい友達」
7・00	グレートマジガー
30	お笑い頭の体操 由紀さおり 小野ヤスシ 左とん平 湯原昌幸
8・00	8時だよ!全員集合
9・00	どてらい男「三枚の召集令状」
	西郷輝彦 梓英子 高田次郎 野川由美子 沢本忠雄
10・00	必殺必中仕事屋稼業「忍んで勝負」
	緒形拳 林隆三 中尾ミエ 岡本信人 原田あけみ
20	ピッチコークのトバース
	ダニー・ロマン

福島中央テレビ	
☆印は白黒	
6・00	時間だよ!アイドル登壇
	フィンガー5
30	ニュース
7・00	まんががカメロ
30	オズの魔法使い「ドロシー脱出作戦」
8・00	全日本プロレス中継
	となりのどなり「男まさりの娘が恋するとき」
9・00	全日本プロレス中継
	近藤正臣 坂口良子 坂田洋子
10・00	土曜映画劇場「アメリカ映画1954年作品」
	「グッド・バイ」
	監督 ヒッチコック
	レイミランド グレース・ケリー

福島テレビ	
☆印は白黒	
5・30	あたしのものよ
	水前寺清子 前田吟
7・00	学校そば屋テレビ高
	由利孝 ほか
30	猿の軍団「なぜ人間が少なくなった」
	徳永れい子 斎藤浩二
8・00	日本沈没「危機せまる小河内ダム」
	水沢アキ 下條アトム 石井富子 小川知子
9・00	東芝日曜劇場「あゝ新し世界」
	フランキー堺 南田洋子 丸谷小一郎
10・00	ラブショー
	森田健作 風吹ジュン
35	編笠十兵衛「斬殺」
	高橋英樹

福島中央テレビ	
☆印は白黒	
6・00	笑点 芸楽 大喜利
	司会=三波伸介
40	スタア登場 HOT歌謡曲
7・00	全日本歌謡選手権
	ザ・スターズ 宇野重吉
30	水もれ甲介
	石立鉄男 原田大二郎 村地弘美
8・00	日曜洋画劇場「アメリカ映画1963年作品」
	「おかしな世界」
	監督=スタンリー・クレイマー
9・00	脚本=ウィリアム&タニア・ローズ
45	チャレンジゴルフ

### 今夜の番組

NHK第1	
1340KC	
6・05	謡曲・狂言 謡曲「大江山」
45	金春流
7・00	ニュース
25	ニュース特集
8・05	人生読本「ふるさと」
15	趣味の手帳「樹氷と私」
30	健康百話「外科医のみた心臓」
9・00	ニュース
05	文芸劇場「おひき」
	伊藤雄之助 小田宗徳 里見京子
10・00	ニュース
20	若いこだま「ロック・クィーン特集」
11・23	夢のハーモニー

NHK第2	
1540KC	
6・00	定時制高校
45	英語会話
7・00	カレントトピックスN
15	続基礎英語
30	イングリッシュアワー
8・00	通信高校講座 数学I
	(第1部)
20	通信高校講座 数学I
	(第2部)
40	通信高校講座 地理B
9・00	通信高校講座 数学II
05	通信高校講座 古典乙
40	通信高校講座 倫理・社会
10・20	通信高校講座 現代国語(2)
11・00	大学講座「英語」
20	中国語入門

### 日曜夜の番組

NHK第1	
1340KC	
6・05	ラジオリサイタル
7・00	ニュース
25	国会討論会
8・25	上方演芸会
	「田圃の猪首い」
	桂文我
9・00	ニュース
05	民謡をたずねて「雪の新調」
	新調おけさ 十日町小唄
30	日曜名作座「風の音」
	森繁久弥 加藤道子
10・00	ニュース
20	新聞をよんで
35	私の読書案内
11・05	夢のハーモニー

NHK第2	
1540KC	
6・00	通信高校講座 地理B
7・00	精神薄弱児のために
30	イングリッシュアワー
8・00	通信高校講座 音楽I
20	通信高校講座 音楽I
40	通信高校講座 数学II
9・00	通信高校講座 数学II
	(A)
20	通信高校講座 古典乙
	(漢文)
40	通信高校講座 古典乙
	(漢文)
10・20	通信高校講座 英語A
	(3)
40	通信高校講座 英語A
11・00	イングリッシュアワー

ラジオ福島	
1060KC	
6・00	ニュース ハイライト
40	ディスカバーMU
7・00	ファミリー・スタジオ
	出前電リク・お好み寄席 受付電 福島35-2151
	▽お天気のクイズ
	▽あしたのお天気マイカー
	何でも相談▽電話のど自慢▽安全運転教室▽日本武蔵
9・00	MUジャストNOW
	なつかしの歌謡曲
50	栄光の背番号3
10・00	僕もスター
	私もスター
30	ヤング歌謡ボックス
11・10	キャンドルライトMU
30	セミナーオプナーキョ
	歌謡披露宴

FM放送	
☆印はステレオ	
6・00	日本の民謡 信州糸か
	り唄 おさや節
7・00	ニュース
15	☆軽音楽ホール
	スイング・セッション
	レックス・スターダスト
	グッド・バイ
8・05	☆NHKシンフォニー
	オールモーツアルト
	おそるるな
9・00	☆FMコンサート
	ポピュラー
	アメリカ編
	さすらいのラブ・ソング
	イントロ
10・00	ニュース
20	芸術劇場「創作家にな
	く」大木豊 小幡放治
11・05	音楽夜話

ラジオ福島	
1060KC	
6・03	こちら情報センター
30	全国歌謡ベストテン
7・00	名調子
	演曲十八番集
	「国定忠治・忠治唄
	状より」
30	お好み寄席「親子茶
	屋」桂小文枝
8・00	イン・コンサート
30	オールジャパンポップ
9・00	ラテン・オペラ・ラテンズ
15	キャンドルライトMU
25	スターライトMU
40	明日をつくる中小企業
レコードアワー	
10・00	ヤングタウン丸光
30	マイクでこんにちは
45	ふるさとのうた

FM放送	
☆印はステレオ	
6・00	リクエストコーナー
	話=石田豊
7・00	ニュース
15	☆軽音楽の手帳
	歌と演奏=イエス サウド・
	チェイサー
8・00	☆音楽のおくりもの
	ザ・ブルック音楽祭
	胸の思い
	もう日は輝かない
	春の歌
	ほか
9・00	☆FMコンサート
	クラシック
	アンタニエ
	ロ・金と銀
	恋人と呼んで
	淡き光
	ほか
10・00	ニュース
20	☆現代の音楽
	話=上浪
	渡 弦楽のために
11・05	☆名曲のたのしみ

### 男まさりの娘

福島中央・夜9・00

とりのとなり

浮城(藤田進子)の持目役として、英介(近藤正臣)、淳子(行動共にして)の治江(坂口良子)は、いつしか、ほのかな愛情を英介に抱くようになっていた。その英介が、仕事の都合で...

### 三枚の召集令状

福島・夜9・00

日本を離れることになった。これを知って悩む治江。

秀吉(長瀬喜博)の取り調べに、由緒の深い町として、国際的...

### 小西行長

NHK・夜10・00

秀吉の部下で、加藤清正と並び称された武将が小西行長。一〇〇〇。清正が、無口な...

### 将軍お成り

NHK・夜8・00

元禄太平記

将軍お成り。桂沢保明の悪戯に、保明と梨子は、五蔵に...

### はだしのスチュワーズ

NHK・夜8・00

警部マクロード

連続する宝石強盗事件を追って、マクロードが、ロンドン、パリ、ローマ、モンテカルロと飛...

### あゝ新世界

福島・夜9・00

日曜劇場

このドラマは青春の志を、音楽を捨て、十年、悔をなれ、毎日、日曜日に送って来た二人の中年男、フランキー界の伝説、お...

### まきもの

FM・夜8・00

ステレオ

昨年秋来日したドイツの新鋭指揮者ハルトムット・クレ、夫人...

### セミナー・オプナーキョ

FM・夜11・10

FM放送

大学受験を目前に控えて、受験する若者たちにとって一番大事な時期。この時期は受験生向けの「セミナー・オプナーキョ」を放送する。

・スーツ・スリーピース・ブレザーコート・オーバーコート・ダブルコート・ランチコート・パンタロンスラックス・スーツ・スリーピース・ブレザーコート・オーバーコート・ダブルコート・

# 冬もの大処分半額セール

2月11日まで

洋服のロンドン・洋服のロンドン・洋服のロンドン・洋服のロンドン・洋服のロンドン・洋服のロンドン・洋服のロンドン・洋服のロンドン・洋服のロンドン・洋服のロンドン・洋服のロンドン

## ご婚礼お写真のご予約はお早目にどうぞ!

創立60年の古い伝統と信用に支えられ、更にお客様のために奉仕する技術研究が大野のモットーです。

ご成人式の当日はスタジオにおいて頂き有り難うございました。厳正な抽せんにより、次の方々当せん致しました。

◆金賞 カラー六ツ切り判 組無料券	◆銀賞 カラー六ツ切り判 組の半額券
No. 108 平・童子町 藁谷 君子様	No. 105 平・赤井 磯上しげ子様
No. 348 平・豊間 日向寺浩子様	No. 145 内郷御台境町 山崎 敬子様
No. 546 好間町 鈴木夕起子様	No. 162 平・下神谷 坂本いち子様
No. 561 平・七軒町 渡辺みどり様	No. 194 平・田町 金古 京子様
No. 573 好間町 西村 恒子様	No. 303 平・下荒川 駒木根美津江様
	No. 370 小川町 遠藤千加子様
	No. 383 平・赤井 長沢あや子様
	No. 557 小川町 松本 文江様
	No. 565 小川町 松崎千恵子様
	No. 577 平・鎌田石名坂 菊地 順子様

抽せん委員長 平 小野 信子様 委員 好間 野崎 幸子様

委員 草野 坂本 仁美様 " 小川 草野かつえ様

" 内郷 根本英美子様 " 豊間 日向寺浩子様

### ご婚礼スタジオ

# 大野写真館

平・田町ひかり座うら通り 74-2372・4859



# 身についた帽子

帽子というとすぐに「自分には似合わない」とか「どうやってかぶったらいいかわからない」などと難かしく考えますが、洋服なら日本女性もミニからロングまで着こなしています。帽子だって、ちょっとしたコツさえみれば自分の「お気に入り、の帽子を作るコツを、まとめてみました。

## 家庭婦人

### 自分の感覚でかぶろう



帽子ってかわいいですね。

むしろ小さくまとめて  
今はミニやロングの時代ですから、頭は小さくまとめた全体がすべりむらむらとしたミニやロングになってしまっています。ミニの帽子などもミニな髪を包むようにして、逆だ、と、とても大きな帽子をかかってみるのもいいですが、やはり頭の高い人ではないと、この行進

### アクセサリーで変化を

みだいになるので用心。ヘルメットかぶる角度によってはシックに着せません。姿勢や形はかりとられず、かぶり方をくずすれば身についた帽子になります。

部屋の装飾用にもなる帽子  
以上の方法を試すも処置なしの古い帽子は、思い切り日に当て置かせ、ドライフラワーをあしらって装飾にしてみてもいいです。最近では、帽子をかぶるためだけでなく、装飾用に買う人も増えています。そうです。

### 羽根やブローチな どをつけるのも...

さて、ニットやベレーの帽子なら、タンスのすみに一つくらいは眠っているはず。そんなのを引っ張り出してきて、リフォームしてみよう。ひとつもない方は毛糸を買って自分で編んでください。帽子に羽根をつけたり、糸同色の赤い羽根では、手染め風の造花をつけてみますと、それだけで感じが変わります。いつも胸につけているブローチを帽子につけてみるのもいいでしょう。帽子が落ちないように使ったピンも、最近では木彫りや七宝焼のものが出ています。一他は、これはあまり気にせず、自分の感覚でかぶってください。ただ、顔の大きい人にぴったりした帽子は不要です。①髪をパート・帽子売り場の話。②初めは、いつもかぶられる感じの安いものを買い、徐々に数を増やしてください。③ニットなどは安いし、色も豊富なので手ごわい。④売り場で試しかかると、頭にのせてみるだけで深くかかるとか浅くかかるとか、角度をいろいろ変えてみる。⑤必ず全身を鏡に映して全体のバランスをみる。

### 買う時は全体の バランスを見て

### きりがないおし やれの工夫を

洋服の残り布があれば、リボを何本か作って帽子にまいたらどうでしょう。きりがないおしやれになります。もちろん、スカフをまいてもいいです。もし、かぶるとニットの帽子にあきってしまったら、マフラーと同じ糸で編みかたしてしまえば、また違った帽子のような気がする(どうでしょう)。①「ゆるいボリウムを持たせたいけれど、長く編むのは、や」といふ人は、巻き返しの中にワタをまいてみたらどうでしょうか。②これは、帽子が何通りにもたのしめます。③きりがないおしやれに、かぶると「きりがないおしやれ」ではありません。

自分にピッタリのもを  
あとはリフォームして、自分にぴったりの帽子に仕上げましょう。帽子ひとつであなたを見直す人が現れるかもしれません。

## 脚光浴びる果糖

### 肝臓の働きを活発に 値段の高いのが欠点

砂糖は、リンゴやバナナ、リンゴなど果物に含まれている糖質のうち、名前からするとかわりやすい。甘味は砂糖の1.5倍ですが、カロリーの半分ほどしかありません。砂糖よりも健康・美容の点からいえば最適の甘味なのです。

果糖はリンゴやバナナ、リンゴなど果物に含まれている糖質のうち、名前からするとかわりやすい。甘味は砂糖の1.5倍ですが、カロリーの半分ほどしかありません。砂糖よりも健康・美容の点からいえば最適の甘味なのです。

果糖はリンゴやバナナ、リンゴなど果物に含まれている糖質のうち、名前からするとかわりやすい。甘味は砂糖の1.5倍ですが、カロリーの半分ほどしかありません。砂糖よりも健康・美容の点からいえば最適の甘味なのです。

### 果糖を結晶化する ることに成功

いまでは、果糖の結晶化がむずかしく、主に注射など、薬品として使われてきました。それが最近では砂糖を分解して果糖と果糖にわけ、さらに結晶化することに成功しました。そこで食品として使われようとしたが、製作過程を考えてみると、砂糖よりも安くないか、と疑問が湧きます。

胸やけの手当て  
胸やけは一番早く、よく効く。小さな傷の手当て  
小さな傷は早く治す。小さな傷は早く治す。小さな傷は早く治す。

胸やけの手当て  
胸やけは一番早く、よく効く。小さな傷の手当て  
小さな傷は早く治す。小さな傷は早く治す。小さな傷は早く治す。

ラウンジ・コーナーでの  
グループ・パーティー!  
企画からご予算など  
お手伝いいたします

平 23-3003

火災を予防し  
生命財産を守ろう

## 防災加工

当社は消防庁の厳重な検査を受けて合格した日本防災協会の指定業者で 防災加工に関しては責任ある仕事をしております

適合施設登録番号甲N O 2001

全国防災加工振興会  
日本ドライクリーニング協会

# オギノ

株式会社  
本社 いわき市内郷級町一之坪61 電話 1051  
平店 いわき市平字紺屋町13 電話 5852

## 夢をみたく 世界の味!

●平駅前店(マルサビル3階)は  
夜10時まで営業!  
お気軽にご利用くださいませ  
(小宴会・ご宴会などにお座敷の用意がございます)

# 中国料理 盧山

平・二丁目(平和通り) 電話 23-3321-2  
平・駅前店(マルサビル3階) 電話 74-3820

道祖神

芭蕉が「奥の細道」に、「道祖神の招きにあひて取るものにつかず...」と、道祖神の旅を始める覚悟を定めたと言き留めていたが、この場合の道祖神は、道中安全を祈願する行路の神としての性格を示している。

は、村の安全を守護する鎮守神としての性格を持っていて、また、サイの河原に現れて迷える者達を救う地蔵の信仰とも結びついて、明界と冥界の境を司る神として祀られてもいる。

続・道づたの神々

(79)

(おわり)

木暮幸雄

小名浜高等学校教諭



※紙面の都合で二月七日掲載予定でしたが、繰り上げました。



男根神社

「男根神社」と、世にも奇妙な縁が奉納され、その御神体のものである巨大な陽物らしき自然石が、枯れ草に埋もれていた。

この祭祀の由は、豊かな収穫を願う、また、子孫の繁栄を願った、子孫の繁栄を願った、と考えられるが、特、陽物形とした物からは、後世、道祖神として祀られる原形を見た感がある。

双体の道祖神

道祖神や千枚の町、またひたすの「探し求め」道祖神のふるさとを著して、母藤野吉氏はこの書の中で、「豊かな稲穂を祈る」と、それはかつて豊かな稲穂を予祝し、子孫繁栄の願いを一身に背負った道祖神の姿を写したものである。その形態がじつは双体の道祖神の仲睦まじい相愛像なのである。」とのべている。

写真は、田人町石住、十

佐々木クッキングスクール
日本料理 西洋料理 中華料理
菓子類を調理実習いたします
いわき市平字杉平23(城山磐女通り) 電話6091 佐々木貞子

学生2割引の店
黒炒豆
AM10:00~PM11:00
電話74-4941

サエグサ
平・平和通り
電話74-4941

皓マツ
割箸と袋
贈答用品センター
嘉見家
いわき市平字大町18 電話74-5469

高級和服丸洗い専門店
京洗
全日本「きもの」振興会推薦
京洗一級技術士登録第1267号
長岡勇 京染店
英 ハイクリーナー
平・南町57 TEL・74-2694

セトモノ名入れ焼付所
支那丼 洋皿 湯呑み
標札 各種
営業用は少量にても名入れ無料の特典あり ご利用下さい
亀屋陶器店
いわき市常磐湯本町中央通り
電話7632・2505

焼肉・朝鮮料理専門店
郊外レストラン
平城苑
午後11時まで営業しています
ご家族連れ 宴会にご利用下さい
平駅から車で5分
公休日は 6号国道沿い下り
第2・3金曜日 (旧農事試験場あと)
いわき市平字中島6の2 電話23-0729









- ◆理事長 (株) 丸正社長 小宅正美
- ◆副理事長 ベビータカノ店主 高野光一 (株) いずみや社長 上野野實
- ◆専務理事 (有) ヤマキ寝具店社長 八巻英雄
- ◆理事・事務局長 原田知良

# いわきの業界

- ◆設立 昭和44年4月
- ◆組合員 32人
- ◆出資金 9456万円
- ◆事務所所在地 小名浜字蛭川南5

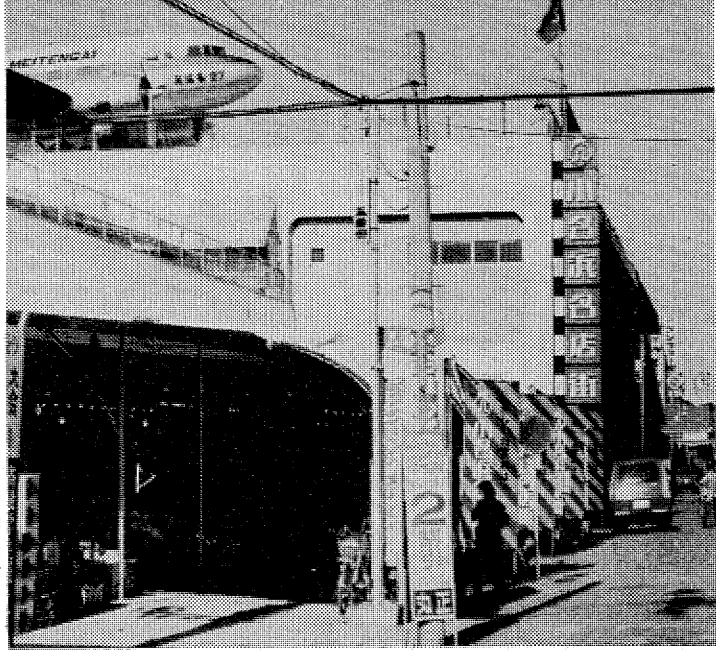

飛行機のあるショッピングセンターで名をあげた小名浜名店街

## 新商店街で活路開く お客サービス第一に

「小名浜は漁業のまち。板子一町通りの路地商店街は数々の変遷を経て、本町通りの客足は次第に減少の一途を辿ってきた。このままでは、消費者の動向無視のままであれば、このまちの将来は明るいとは言い難い。そこで、新商店街の建設が急務となってきた。これによって、消費者の利便が図られ、観光客の増加も期待される。また、地域の活性化にも貢献する。」

「小名浜は漁業のまち。板子一町通りの路地商店街は数々の変遷を経て、本町通りの客足は次第に減少の一途を辿ってきた。このままでは、消費者の動向無視のままであれば、このまちの将来は明るいとは言い難い。そこで、新商店街の建設が急務となってきた。これによって、消費者の利便が図られ、観光客の増加も期待される。また、地域の活性化にも貢献する。」

## 小名浜名店街

小名浜名店街は、四十四年十一月、都市計画で新商店街区となつた旧小名浜一小跡地にオープンした。本町通りの商店街で営業していた二十店が、日ごとに変化する交通公害、加えて新商店街区に小名浜ショッピングセンターが建設されたこと、お客の流れが変わったこと、時代の進歩に対応、協同組合の名義で新商店街の建設に踏み切った。店舗構造がデパートのようにオープンフロアにしたのが特徴。設立の際、人口七万七千の同地区で降りかかってくる二つのショッピングセンターが営業しているのは、組合員の心配をよそに、関係当局も認可を待たずにオープンした。だが、組合員の新商店街への情熱が、あらゆる力を突き動かして実現。今は二つの大型ショッピングセンターを形成して共存共栄の道を歩んでいる。

## 魅力ある名店街へ 人気呼ぶ屋上の飛行機

ショッピングセンターは、竣工費四百二十万。六千六百平方メートルの敷地に鉄筋コンクリート二階建ての一部店舗(延べ八千三百平方メートル)と、店舗数四十一(三六九平方メートル)。デパート方式のオープンフロアを取り入れた。二階にはアメリカ・タラス社製のD・C型飛行機(全長二・六五メートル、翼長三・九六メートル、高さ五・一六メートル、重量八・三三トンを必要とする)を展示して、観光客の目玉となっている。また、飛行機のあるショッピングセンターとして、市民はもとより、遠方からも見物客が絶えず、名店街のシンボルとなっている。

「常に専門的知識と共同店舗として協働して事業をすすめる。お客の立場を考慮、お客の意向にこたえられるように運営している。おかげで、各出店者は、旧商店街時代に比べて、業績も大きく伸び、好評もあつて、お客の立場を考慮、お客の意向にこたえられるように運営している。おかげで、各出店者は、旧商店街時代に比べて、業績も大きく伸び、好評もあつて、お客の立場を考慮、お客の意向にこたえられるように運営している。」

## お客の心を大切に

小名浜名店街協同組合は、協同組合小名浜ショッピングセンターとなって、小名浜地区に、買い物客の街をつくらねばならぬ。平井、時間を費やして買い物に行かなくても、この地域で十分間に合う便利な消費者連供のサービス。名店街が今後とも地域消費者の支持を得るためには、組合員一人ひとりが消費者のために努力することです。顧客の喜ぶ心を、組合員各自の心算ならば、必ず地域消費者は「名店街」を支持してくれることを確信いたします。鉄道の駅をまたいだ小名浜の地域の人々にも、街の中心的存在になつて欲しいと願っております。(員中小企業団体中央会・吉田勇)

新春第2弾 絶賛上映中！ **男はつらいよ** 寅次郎子守唄 ザ・ドリフターズの極楽はどこだ!!

話題の大作 砂の若蔵王絶唱 前売券発売中 ¥750 (当日大人 ¥900 学生 ¥800) 劇場窓口・市内委託店取り扱い中

## 移転記念大展示即売会

2月9日(日)1日限り

このたび住宅設備機器・新建材木材を扱っておりました花畑店を諏訪町へ集約・新展示場が完成致しました

つきましては移転記念大展示即売会を2月9日(日)に開きます。花畑店同様引き続きご愛顧のほどお願い申し上げます

### 渡新材木店

小名浜諏訪町 21-3 電話 4565・4120

ノリタケチェーン いわき店 日本陶芸チェーン **武田陶器店**

■本店 / いわき市平一丁目 ☎74-4811~2  
■平駅ビル店 / 3階 ☎22-0619

## 風呂、住宅設備のことなら 大黒釜屋へ

◆じゃぶで安全 ワンタッチタイムの.....大黒石油釜  
◆厚銅製 わきの早い 10年保障の.....大黒風呂釜  
◆銅製 お湯がきれい 高性能の.....大黒給湯ポイラ  
◆わが独自の製法と意匠最高級浴槽.....木曾檜特製浴槽

渡辺工業所 本社・工場 いわき市平一丁目19 ☎9251 店番 ☎1095

# へアさん

8326 中島安男



# 盛大に、声の奉仕者の開講式

## 盲人へあふれる善意

### 講師にNHKアナ迎え

目の不自由な人への声の奉仕を目的とした「いわき市社会福祉協議会」の奉仕員行いむき支店が開設した声の奉仕養成講座の開講式は三十一日午前十二時から、市社会福祉センターで行われた。式には主婦、会社員など受講者四十九人と磯野同協会長、松本市社会福祉事務所次長、森谷秀雄NHKいわき放送局放送局長、講師の岡田恒夫同放送局アナウンサーら合わせて五十五人が出席した。

式では磯野会長が「こんなには開講されるまでの経過を説明されたい」と集まっていた人々の熱意を述べ、受講者が一人ひとり簡単な訓練に励んでほしいとあいさつした。

【声の奉仕者養成講座の開講式】

「目で視ることができない人々の生活の不便さを伝えることは、また一つの大切な使命である。この講座を通じて、皆さんの善意が、盲人の方々に届くことを願う」と、岡田講師が述べた。

受講者の中には主婦、会社員など多岐にわたる。受講者の中には「NHKのアナウンサーが講師を務めるのは、とても勉強になります」と話した人も多かった。

# 居合道四段、剣道二段

## 昇段試験 22歳のOL嵐さんにパス

優秀な成績で卒業、植田町の奥南女子高校に在学中、居合道四段、剣道二段を保持する。22歳のOL嵐さん(左)が、昇段試験に合格し、居合道四段、剣道二段に昇段した。

嵐さんは、奥南女子高校在学中、居合道四段、剣道二段を保持していた。今年度の昇段試験に合格し、居合道四段、剣道二段に昇段した。嵐さんは、昇段試験に合格したことで、居合道四段、剣道二段の資格を得た。

嵐さんは、昇段試験に合格したことで、居合道四段、剣道二段の資格を得た。嵐さんは、昇段試験に合格したことで、居合道四段、剣道二段の資格を得た。



嵐 玲子さん



# 婦人と子供の幸せめざす

## 北 更生保護婦人会で総会

北地区更生保護婦人会(大和町)が、二十七日(土)午後二時から同協会の会館で総会を開いた。出席者は、婦人会員ら約四十人。総会では、報告、討論、表彰などが行われた。

北地区更生保護婦人会(大和町)が、二十七日(土)午後二時から同協会の会館で総会を開いた。出席者は、婦人会員ら約四十人。総会では、報告、討論、表彰などが行われた。

# 幼児教育の相談もどうぞ

## 市教委が希望を募る

市教委は、二十七日から二十九年まで、幼児教育の相談もどうぞ市教委が希望を募る。市教委は、二十七日から二十九年まで、幼児教育の相談もどうぞ市教委が希望を募る。

市教委は、二十七日から二十九年まで、幼児教育の相談もどうぞ市教委が希望を募る。市教委は、二十七日から二十九年まで、幼児教育の相談もどうぞ市教委が希望を募る。



居合道四段、剣道二段の嵐さん

# 荒川運動公園の拡張進む

荒川運動公園の拡張が進んでいる。自衛隊が大規模な拡張工事を実施している。荒川運動公園の拡張が進んでいる。自衛隊が大規模な拡張工事を実施している。

荒川運動公園の拡張が進んでいる。自衛隊が大規模な拡張工事を実施している。荒川運動公園の拡張が進んでいる。自衛隊が大規模な拡張工事を実施している。



荒川運動公園の拡張工事現場

自衛隊が大規模な拡張工事を実施している。荒川運動公園の拡張が進んでいる。自衛隊が大規模な拡張工事を実施している。荒川運動公園の拡張が進んでいる。

自衛隊が大規模な拡張工事を実施している。荒川運動公園の拡張が進んでいる。自衛隊が大規模な拡張工事を実施している。荒川運動公園の拡張が進んでいる。

院入試合格者 四倍の競争率。院入試合格者 四倍の競争率。院入試合格者 四倍の競争率。院入試合格者 四倍の競争率。

院入試合格者 四倍の競争率。院入試合格者 四倍の競争率。院入試合格者 四倍の競争率。院入試合格者 四倍の競争率。

高級呉服専門店  
趣味のきものと帯  
**山吉呉服店**  
平字四町目 TEL・02268

〔入院随意〕  
**鈴木助産院**  
院長 鈴木 ミエ  
副院長 池田 敬子  
いわき市平字田町五一 電話⑦七八八(産院専用)②九五八

〔入院随意〕  
**遊佐胃腸科医院**  
いわき市小湊字丹波沼三八 電話⑤五五五(平字)④六八八(自宅)

救急指定病院  
労災保険指定病院  
**竹林病院**  
院長 竹村 貞吉  
所在地 いわき市平字堂根町  
整形外科・外科・内科  
小児科・理学療法科・放射線科

外科 神経科  
胃腸科 内科  
▶入院応需◀  
**北山医院**  
院長 北山和也  
いわき市平北白土字東原前 電話23-3531  
(東北電力南がわ)





