

夕刊 いわき民報

いわき市平字田町63ノ7
いわき民報社
振替口座(郡山)4028
本社 0246-21666
支社 0246-23550
小名 0246-23380
常務 0246-22903

視力を大切に
メガネの専門店
和光
平新前店・平新前中央通り 874-3574
小名新前店・小名本町福島相互前 54-7070

弱者救済に重点

商工会議所

50年度事業計画低成長へ転換

「クリーンいわき」強化 あす地区合同部会で審議

いわき商工会議所は十九日午後一時半から産業部会、地区合同部会を開き、地区部会(商、工、建設・サービス)の部会長を互選した。50年度事業計画を審議する。50年度事業計画案は「花の高度成長時代」から「緑の高度成長時代」への転換を期し、低成長時代に即応した事業「クリーンいわき」の運動強化、経営指導員を十二人(二人増員)に強化、巡回指導を行うこと、小企業経営改善資金などによる金融緩和と弱者救済に重点を置く。

経営指導員2人を増員

高度経済成長政策の中での新産業、市の総合開発計画(一)「提携あるいは支援、独自開発を推進する」の原則に基づき、行政機関の計画と一めてきたいわき商工会議所の事業計画は、小名浜東港の新設、小名浜港と6号国道を結ぶ産業道路、常磐新幹線の建設、いわき、福島間に直通道路、磐城新幹線の自動列車運転装置の導入などを掲げ、更に、総需要抑制の長期化を認識し、弱者救済に重点を置く。



若さにあふれた演奏交歓 いわき音楽祭に10高校

県高校音楽連盟・県合唱連盟にて開かれた。平土など十高校からわき支部主催のいわき地区音楽祭。約三百人が参加、合唱、独唱からは十六日午後一時から平市民会館、ギターソロ、吹奏楽まで、曲種も

環境づくり積極化 13地区に支部をつくる

昨年からの始められた「クリーンいわき」運動の支部組織を固めて活動の場を確保し、市民ぐるみの運動に拡大展開していくこと、このため、昨年はポスター制作と配布、看板の掲示、小・中生による作品コンクールを行い、五万余の児童生徒から「クリーン」運動を認識し、表裏にその基盤をつくった。

寒気の中で 間伐が進む

寒風、下刈り、間伐に寒さを吹き飛ばし、人海戦術でみるみるきれいな山になっていく。
○「ジャンパーや木かぶり」の防寒スタイルも汗をにじませ、伐採した松や雑木を運び出すのに汗が乾く。
【伐採した木を整理する部員たち】

小山東署次長 警視調査官に

後任は小橋保原署次長
県警本部は十五日、県本部交通調査官に小山東署次長を任ぜ、現職の調査官に小山東署次長を起用した。

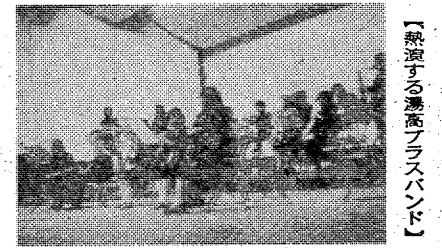

【演奏する渡高(ワタタカ)バンド】

明日はお休み

明日(水)は定休日のため
全店休ませていただきます
【当日は、鉄道弘済会加盟店をご利用ください】

明日はお休み
明19日(水)は定休日のため
全店休ませていただきます
【当日は、鉄道弘済会加盟店をご利用ください】
じゃんがら本舗
みや
平・田町 電話7111代

「設計からメンテナンスまで」 北関東はご満足いただけます

北関東空調工業は冷暖房空調設備近代化の課題と取り組み三菱重工および系列親会社、新菱冷熱工業の歴史と技術を背景に最新の情報・技術・製品で設計の段階からメンテナンスにいたるまでご要望におこたえします。お客様にお納めした製品、システムについては巡回サービス、保守・点検に当初の計画をご満足いただけるよう常にきめ細かなサービス態勢を整備いたしております。
家庭用空調からビル空調まであらゆる空調設備は「設計からメンテナンスまで」北関東空調工業におまかせ下さい。

三菱重工認定特約店 (三菱重工ビーパーエアコン・三菱ダイバパッケージ・三菱ダイバチリングユニット・三菱ダイバクーリングタワー他各種)

北関東空調工業株式会社

本社 いわき市平字柳町3 TEL・23-3471(代) 郡山営業所 (0249) 33-7171(代) 仙台営業所 (0222) 73-0013

英 語 (第1)

I これは聞きとりの問題です。放送の指示に従い、質問文に適する答えを次の中より選びその記号を解答らんに記入しなさい。

No. 1

- 1. They went camping.
2. They went hunting.
3. They went fishing.
4. They went swimming.

解答らん

No. 2

- 1. No one did so.
2. His father does so.
3. His father did so.
4. His father didn't so.

No. 3

- 1. He caught only one fish.
2. He caught two fish.
3. He caught no fish.
4. He caught a lot of fish.

No. 4

- 1. No, he didn't.
2. Yes, he did.
3. Yes, he was.
4. No, he wasn't.

II 次の各組の語の内、左側の語の下線部と同じ発音をもつ語を()の中から一つずつ選び、その語を()中に記入しなさい。

1. foot (school, food, could, foolish) ()

2. dog (glove, hope, love, pond) ()

3. head (great, lady, health, clean) ()

4. old (thought, road, loud, thousand) ()

5. young (about, began, cousin, father) ()

III 次の文中の下線のついている語と同じ発音の語を()の中に入れて、意味のとおり英文を完成させなさい。

- 1. They want to take () children there.
2. I know there are () apples in the basket.
3. Yesterday I read a book with a () cover.

磐城通運では小名浜、泉地区の配車業務を集約... いわき市小名浜の小名浜海市場... 配車業務を集約... 配車業務を集約...

滝尻に新ターミナル 配車無線の基地局に

線基地局の移設作業... 検査も終えて二月三十日付で東北配車管理センター... 検査も終えて二月三十日付で東北配車管理センター...

小売商販売士 二級検定試験

から正式認可があり、さつき作動している。日本商工会議所、いわき商工会議所主催で、二級試験は初め... いわき商工会議所管内では定員いっぱいの人が出場した...

優良運転手、功労者を表彰

いわき市では、商業戦線から取り残されてまいりわねっている。... いわき市では、商業戦線から取り残されてまいりわねっている...

- 4. Can you () the right answer on the blackboard?
5. I have never () such a beautiful scene.

IV 次の1~4において、Aの文を右の()内の指示に従って書きかえるには、Bの文の()の中に、どのような語を補えばよいか。それぞれ1語ずつ書きなさい。

- 1. A They speak English in Canada. (受動態の文にする)
B English () () in Canada.
2. A My father went to Tokyo yesterday. (否定文にする)
B My father () () to Tokyo yesterday.
3. A Jack plays the violin very well. (同じ意味の文にする)
B Jack () very good at () the violin.
4. A Where did you spend last night? (I don't knowの後に続ける)
B I don't know where () () last night.

[答 え]

I No. 1 (3) No. 2 (3) No. 3 (1) No. 4 (2)

- II 1. could 2. pond 3. health
4. road 5. cousin

- III 1. (their) 2. (no) 3. (red)
4. (write) 5. (saw)

- IV 1. B (is) spoken 2. B (didn't) (go)
3. B (is) playing 4. B (you) spent



商店街... 改装 スズカケボウル郊外パ... 改装 スズカケボウル郊外パ...



【重要】交通安全功労者... 交通安全功労者の石川義則さん... 交通安全功労者の石川義則さん...

平公民館で十六日に聴力障害者講話が行われた。二十代の青年男女十人が集まった。講話は講話が、講話は講話が...

紅境 (167) 半村良作 小松完好画 闘争(五) 北川はだてまって山岡と栄介を見た。北川はだてまって山岡と栄介を見た...

「あなた、この神話の世界をどう見ているの?」 北川はだてまって山岡と栄介を見た。北川はだてまって山岡と栄介を見た...



花 贈答用 婚礼用 霊前用 美しく確実に責任をもってお届けします 生花教室一池坊・小原流・草月流(月)

PARKER 1本のペンで、1つのペン先で 細字・太字が書ける/華麗な細身ペン おしゃれなペン パーカー180 岡萬年筆店 いわき市平・三丁目 電話4333

ご宴会に...ご会合に...ご家族連れで お座敷をご利用ください 香港仕込みの本格的な味!! 中国料理 鳳翔 平駅前(白銀町・高橋ビル)TEL. 23-0251

NHKテレビ

- 6・05 マッチと愉快な仲間たち
7・00 新八太伝
7・30 NHK特派員報告「麻薬と戦う」〜タイ〜

NHK教育

- 6・00 スペインゴ講座「何か食べるものがある?」
7・00 バイオリンのおけいこ
7・30 中国語講座「大きなビルのような船」

福島テレビ

- 6・00 FTVレポート
7・00 家なき子「宇宙人がやって来た」

福島中央テレビ

- 6・00 スーパー・ロボット レッド・バロン
7・00 スターアクション〜男 性軍狂攻 大逆転か?〜

今夜の番組

NHK第1

- 6・40 しょうずな話「日本人と話し方」
7・00 ニュースワイド

NHK第2

- 6・00 そろばん教室
6・45 英語会話

ラジオ福島

- 6・00 ニュース ハイライト
6・40 日本/あの人の人

F M 放送

- 6・00 くらしの話題<ディスコ>
7・00 ニュース



病院に収容された麻薬患者たち

麻薬と戦う

タイの麻薬患者は二十万人、人口の二%といわれ、きょうは、中絶者の機械に取



下男の弥助(山谷初男)と主人の一人娘お吉(江川めぐみ)

呪われた相続人

伊勢屋忠兵衛(井和雄)殺しの下手人として下男(山谷初男)を



佐吉(石山律雄)がかいたお直(柴田美保子)の絵は町で売れた

わたしのフィールドワーク

山口氏が学生をむむ五人のグループで身論へ行ったのは五年ほど

ある母の願い

浅草木町の小料理屋(ひま)に勤めるお直(柴田美保子)

きまもの

「栞屋」は、岡のりひるの「栞屋」の店だ。だが、お直の姿はない

傷だらけのめぐり合い

岡田所長に「栞屋」にいらして、お直の姿を知っている

大不況

一変化した日本経済。不況の憂鬱に伴って、産業界に

西洋からの衝撃

幕末から維新にかけて、日本への強い外圧のようになって

新発売 銘菓 松月最中
ご贈答に... 6個入り... 500円
7個入り... 750円
12個入り... 1,000円
18個入り... 1,500円
24個入り... 2,000円

おしゃれたクリーニング
マルイクリーニングセンター
いわき市平字南町 電話 2707 工場 4862

郷土の誇り... 清酒
白馬の雪
白馬の雪酒造株式会社
いわき市平字辰ノ口

寒いとどうしてもネコのように背中を丸くしてしまいます。「いくら注意しても姿勢が悪い」という子どもに、最近では背骨の異常がよく見受けられます。放置しておくと、内臓に影響して発育をおくらせることにもなりかねません。

◎肩甲骨の左右の高さ、形は同じか◎上半身まっすぐ前を曲げたとき、左右がびっこばなにか◎背骨にインクを印すとき曲がっていないか
背骨は、前後から見ると真

原因は、大きく分けて次の四

途途中で止まってしまった人と、そ

てい

てい

てい

てい

てい

てい

てい

放置すると内臓に影響



早く見つけて矯正を

異常の見つけ方
まず背骨の異常の見つけ方ですが、次の四のポイントを確かめてください。①自然な姿勢で片方の肩が下がっていないか

すぐに見えても、横から見るとS字型になっていないかがあります。これを「背骨の湾曲」と呼んでいます。この場合、ま

るもの進行性筋ジストロフィーなどの筋肉の病気にもあつて

ことが必要で

軽い体操を毎日

治療は、軽

くすの体操を毎日続けながら、年に一、二回検診をうけます。さの曲がりやひびくようになります。特殊なコルセットをつけて矯正し、重症で矯正不可能な場合には手術となります。しかし、手術は大手術となりますから、早く発見することが大切。そして、いつも背すじを伸ばしてよい姿勢をとると、腹や背の筋肉をきたえ、背骨の支えを強くしてやめよう。

プラスチック製品のマーク
このマークは、全日本プラスチック成形工業連合会に、所属している会社の製品についての容量、耐熱耐冷温度など規程にしたがって、メーカーが自主的に検査し合格品に表示される。

タフト毛布優良品マーク
このマークは「Aグレードアクリル100%」であることを、日本タフティングブランケット協会が保証したものにつけられる。

食品添加物の表示

容器包装に入れられた加工食品を使用したときは、その旨表示しなければなりません。

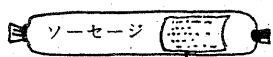

合成着色料、糊料、発色剤、保存料、酸化防止剤、結着剤、殺菌剤使用

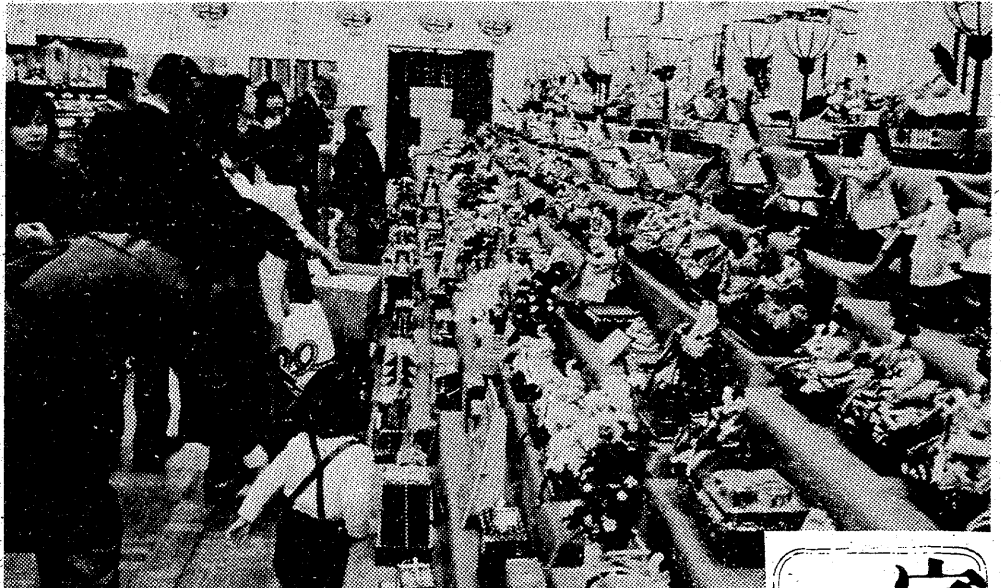

（こゝろに並んでいると、つい目移りしてしまつてネ……）

ひな人形の選び方

家庭 婦人

インフレ、金詰まりのことですが、ひな人形の売れ行きは好調だそうです。三月三日のお節句、おひなさまは日本人にとって欠かすことのできないものにちがいありません。ひな人形の選び方や保存法について考えてみましょう。

ことし初節句を迎える女の子は、全国で約百万人だそうです。もちろん、初節句でなくても、ひな人形を購入する家庭は多いことでしょう。デパートでは「変わりひなは人気がなく、売れていないのはオーソドックスなものばかりです」と

長く使うこと考えて

湿度のない場所に保存

ひな人形には陶製と関西製があり、凝っているのは関西のもの、当然、値段にも相当な開きがあります。関西製の土台はプラスチックですが、関西となく、木の粉を練り固めた頭や、手足も木というものが少なくありません。

しかし、保存を考えると、プラスチックの方が丈夫というところがあります。ひな人形のお勧めはほんの短い期間、一年のうちのはじめに押し入れのなかで眠っていることになりま

人間は、機械ではありません。そのときどきの環境や条件によって、状態はかわります。赤ちゃんは、抵抗力を弱めてしまっています。いつも、厚着をさせている、なかなかの拍子で薄着になったきいっぺんにかせをひいてしまつては、戸外に出すようにすることが、むしろ、赤ちゃんに抵抗力のある強い体を作り上げていきます。

育児

授乳の時間
よく授乳の時間が問題になります。四時間おきに規則的に与えようというお母さんが圧倒的ですが、はたしてこれいいのでしょうか。

厚着
いまの時分ですと、共通した育児として、厚着があります。「寒いだろう」「かせをひくといけないから」と外にも出さず、まっ侮も重ね着させているお母さんが多いにちがいないと思います。しかし、それも度を越すと逆効果になってしまいます。人間の体は環境に順応する力があります。赤ちゃんの場

いわき民報 案内 広告

54文字に託す ぐらしの情報

安い料金で広告効果も抜群です ぜびご利用下さい!!

- ◎料金1段4行—— 1,500円
- ◎同一広告5回以上掲載は1割引
- ◎お申し込み・お問い合わせは……

本社営業局広告部 ☎ 23 1666
小名浜支社 ☎ 22 3560
常磐支局 ☎ 42 2380
勿来支局 ☎ 勿来 2903

家屋・募集・土地・雑件などに分類されます

還付金をねらえ

普通サラリーマンは確定申告の必要はないのだ。というのは、年末調整をしていて、前年度の税金

われらサラリーマンにとって、なんともすっきりしないのが税金というヤツ。そして2月は確定申告のシーズンだ。「税務署？関係ないヨ」とふてくされるのはちょっと待て。場合によっては税金還付のケースもあるのだから…。

サラリーマン

必要経費があるはず

新築なども対象の一つ

は精算されているからだ。しかし、給与外の収入が士丹を超過していると確定申告をしな

デイ・アンド・ナイト

マーシャンド必勝法あり

将棋の第十三名人の関根次郎氏が「将棋の必勝法は」とときかたとき、「静中動」と答えた話がある。

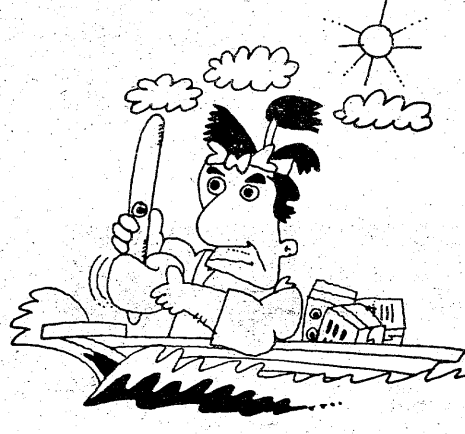

「静中動」でなく「動中静」と私はいた。麻雀は個人と個人の対決でなく複数の争いだからだ。

慶弔録

結婚
○12月27日 勿来地区 佐藤町 荒屋一〇〇・藤部一〇〇。好間町 上好間字山下四四・河村ひさ子。好間地区 好間字新屋敷五七。大井川地区 好間地区 寺三丁目七二一・橋本泰子。寺三丁目七二一・橋本泰子。寺三丁目七二一・橋本泰子。

出生
○12月24日 勿来地区 金山町 東台五六・芳賀広典(完美・長男)。好間地区 好間町下川字 八八。好間地区 好間町下川字 八八。好間地区 好間町下川字 八八。

死亡
○12月28日 好間地区 湯本町 天南四四・中山玄臣(三男)。好間地区 好間町一丁目 九九。好間地区 好間町一丁目 九九。

サエグサ 平・平和通り

ご婚礼家具・漆器 卸小元 オーミヤ家具店

普通専門販売 石城計量社

DPE・免許証 カラープリント タカツ写真店

千鳥ろくに

お宮と仏壇 橋本屋

たん焼きと季節料理 すゝ木

カメラの伊勢丹

結婚式とご会合は... 平市民会館食堂

寿し処 千成

髪がほしかつていた ウエラ トリートメント

君故に今日又 うなぎ くわんかな 新味の魚漬

家庭菜園・菊作り・苗床・花作り・庭園造りに 肥料 グリーン堆肥

会津清酒 大喜多や

ご就職おめでとう

先輩が贈る言葉

〈順不同〉

<p>恒心</p> <p>新田目病院 院長 新田目 五郎</p>	<p>奉仕の心</p> <p>株式会社 みよし 代表取締役 荒井 政工</p>	<p>大志</p> <p>安濃胃腸科内科医院 院長 安濃 栄一 いわき市平字堂根町四の七(し)く(な)げ(会)館隣 電話(六〇〇〇)</p>	<p>時間を無駄にしないのは時間だけ</p> <p>いわき市少年センター 指導員連絡協議会 会長 伊東 実 いわき市平字田町二の一 電話(三〇三三)</p>	<p>感謝のあるところに 平和がある</p> <p>TKコンピューター会計 宇佐美税理士事務所 浜通り地区満鉄会会長 宇佐美 博 いわき市平字堂根町七の六 電話(二四四〇)</p>	<p>終始一貫</p> <p>平商事株式会社 ヤマニ書房 取締役 小田 亀太郎 いわき市平字二丁目 電話(二四八八)</p>	<p>七転八起</p> <p>民社党三区連委員長 いわき地区同盟副会長 常務交通労働組合執行委員長 こじま 三郎</p>
<p>スマート スマイル スインセア</p> <p>株式会社 平活版所 代表取締役 坂本 行蔵 いわき市平字二丁目二九 電話(六一八五)</p>	<p>熟慮断行</p> <p>(株)ホンダイインターナショナル セールスいわきセンター 責任者 佐藤 紀重 いわき市平中神谷字知内 電話(二二三三)</p>	<p>態度に価値あり</p> <p>医療法人済精会 長橋病院 院長 鈴木 将夫 いわき市内郷御膳町 電話(三二六六)</p>	<p>初心忘るべからず</p> <p>株式会社 カオル 代表取締役 鈴木 貞雄 いわき市平字田町三七の二 電話(四五八五)</p>	<p>誠心誠意</p> <p>東洋酒販株式会社 取締役 杉田 松太郎</p>	<p>真実一路</p> <p>丸仙平水産魚市場 代表取締役 鈴木 蔵太 いわき市平字大町 電話(三二二一)</p>	<p>誠</p> <p>財団法人 竹林病院 院長 竹林 貞吉 いわき市平字堂根町 電話(三三三三)代</p>
<p>誠実</p> <p>株式会社 田中カメラ 株式会社 田中電器商事 代表取締役 田中 春雄</p>	<p>人生に袋小路なし</p> <p>内科・胸腸科 長瀬内科 循環器科・呼吸器科 院長 長瀬 克慶 いわき市四倉町上七井田字北雄田六の一 電話(三二二五)</p>	<p>絶えざる努力</p> <p>有限会社 長瀬工務店 代表取締役 長瀬 義高 いわき市平字大町二一 電話(七〇一)</p>	<p>耕心</p> <p>常務交通自動車株式会社 取締役 野崎 理夫</p>	<p>努力と実行</p> <p>いわき市議会議員 渡辺 多重 いわき市平字馬目官銀田一五 電話(三三四)</p>	<p>創造と勇氣</p> <p>三越商事株式会社 不動産部・建物部 代表取締役 小泉 雄嗣 いわき市平字佃町四の三 電話(一六二〇)</p>	<p>真心で奉仕を</p> <p>諸橋金物株式会社 代表取締役 諸橋 鐵二郎 いわき市平字五丁目六 電話(二二二二)代</p>
<p>誠実・努力・協調</p> <p>渡辺住宅工業株式会社 代表取締役 渡辺 米知 いわき市好間町下好間字松井 電話(三五二一)</p>	<p>己に克つ 時に克つ</p> <p>株式会社 大黒屋 代表取締役 馬目 精一</p>	<p>善悪は友による</p> <p>北関東空調工業株式会社 代表取締役 有賀 敬四郎 いわき市平字柳町三 電話(二四七二)代</p>	<p>誠実</p> <p>社会福祉法人 いわき福音協会 理事長 大河内 一郎 いわき市平字平蓮字古館一の二 電話(八三三)</p>	<p>共和</p> <p>内郷シンピングセンター 副理事長 大滝 応喜 大滝書局・いわき市内郷宮町金坂 電話(六三二)</p>	<p>異体同心</p> <p>茂木カメラ店 茂木 良一郎 いわき市平字三丁目 電話(〇九二)</p>	<p>友情を大切に</p> <p>内科・小児科 松本医院 院長 松本 勝衛 いわき市平字谷川瀬字三十九町 電話(八六七〇)</p>
<p>温かい心の人に なつてください</p> <p>福島県フレールベル友の会 会長 楠 正憲 いわき市常盤湯本町三番 電話(七五三〇)</p>	<p>精力善用</p> <p>宏道館 館長 小泉 宏和 いわき市常盤湯本町中央 電話(二八五六)</p>	<p>今日と言つ日は二度来ない その日その日を大切に</p> <p>常盤婦人会連絡協議会 会長 後藤 夕カ いわき市常盤湯本町中央通り 電話(三二五一)</p>	<p>誠実</p> <p>湯本温泉旅館組合 組長 里見 三郎 いわき市常盤湯本町三番 電話(二九二)</p>	<p>怒らず恐れず</p> <p>常盤熔材株式会社 社長 酒井 隆郎 いわき市常盤下船尾町古内 電話(二七四七)</p>	<p>心を大切にしよう</p> <p>医師 箱崎 楨秀 いわき市常盤関船町内 電話(三三三)</p>	<p>継続は力なり</p> <p>俳人協会員 芳賀 他郷 いわき市常盤湯本町天王崎 電話(三三八〇)</p>

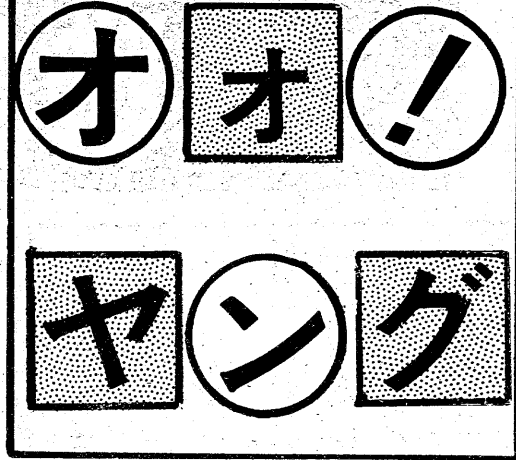

感情は心の奥に

一番悲しいのはあれ... 一番淋しいのはあれ... 夜中に思い出して、眠れなかつたのはあれ...

夢は無限 現実複雑!

◇後悔 やりきれない気持ち... 何をしても、私何のために生きるのか...

イラスト野郎さん江... 「オーヤング」に投... 橋本つとむ... 野郎さん江...

KAPPA BOOKS... 邪馬台国は沈んだ... プレゼント... 銅鑼をき...

OH! YOUNG... 冬の中... 渡辺靖子さん(16)... 私の冬...

みきいきゃと画... おうやんぐ... 夜つまり水曜日...

◇拝啓 先日とうとう、か... 夢は無限 現実複雑!

◇冬は吸い、不幸の手紙は破る... 冬は吸い、不幸の手紙は破る...

安濃 胃腸科 内科 医院... 平字堂根町4の7

耳 リオネット 富永電気商会... 富永電気商会

洋犬専門店 犬猫・美容室 エトワールケンネル

井苅 整形外科 医院... 院長 井 苅 義 憲

山尾 内科 胃腸科 医院... 院長 山尾 昭二

佐々木内科医院... 院長 佐々木高伯

志賀 整形外科... 院長 志賀 勲

白木沢産婦人科... 院長 白木沢 長史

三浦皮膚科医院... 院長 三浦正男

いわき市常磐地区宅地建物取引業組合... 常磐開発株式会社

いっぴー事務機... 小名浜市中原2

元気に出発

小林研一郎さん

一路ハンガリーへ 羽田空港 20人が見送る

○ハンガリー国立音楽院の管弦指揮者に迎えられたいわき市小名浜出身の東京交響楽団指揮者小林研一郎さん(36)は十六日午後十時半、羽田空港から北極回りの飛行機でハンガリーのブダペストに向け元気に出発した。

○空港ロビーには親類の同僚をはじめ、地元からいわき音楽愛好会大和田研一郎さんと学友、それに常磐に住む同郷約二百人が見送りに駆けつけ激励した。

○小林さんは単身で赴任したが、三月には妻代子夫人(32)ととも二人を呼び寄せて、ブダペストに居を構えることになっている。渡欧後もスケジュールが忙しいとはいえヨーロッパ各地を演奏旅行するのをはじめ、全欧に向けて小林さんの指揮する演奏会の模様をテレビで放映される計画も進められており、文字通り「世界の指揮者」として活躍が期待されている。

【見送りの人たちあしきつする小林研一郎さん夫妻と二階親羽田空港ロビー】

市観光写真 入選作品

二席(カラー)

安島 勤
泉町滝尻字清水26

【テーマ】シャッター20分の
1. P.S. フィルターUV。
【評】年間を通じての四季おり
りおりのもみじの表情がよく表
現される大変な力作。一つの
新緑と紅葉が美しい。



幼児教育科の新設へ

短大 新顧問に協力要請

いわき短大は十五日後、時平から、いわき民報ビル二階へ、ストラテジーで新任顧問との懇談会を開いた。大学側からは中野孝義学長ら四人のほか、新任顧問の田畑金光いわき市長ら六人が出席した。席上、大学側は創立十周年記念事業として幼児教育科の新設に協力を要請するとともに、文部省交付金に対する見通しが明るくなったことなど、同大の現状について説明した。

同大は地域の強い要望にこたえて同科の新設を計画、今年度中に文部省に申請することになっている。

その他の新任顧問は次の通り。
▼坂本次郎県人事委員兼長波辺昇市議(前顧問)兼本館新設会会長▼田中市議(文部省交付金委員会)交通ルールを学ぶ。

渡辺・岩崎、渡辺青年会と青年会交歓会、青年会の交歓会は二十三日午前十時から、渡辺公民館(予定)で開かれ、レクリエーションなども楽しむ。

小川小で、小川小は十日、い交通教室、わか中から交通巡視員を招いて交通安全教室を開き、交通ルールを学ぶ。

クレーン運転士が体験発表
24日 事故防止に初の試み

設備の近代化に伴い、多発する労働災害の未然防止をはかるべく、いわき労働基準監督署、社団法人ボイラー・クレーン安全協会、基準協会会館で行われる。



婦人学級生のつどい

28日 常磐公民館

いわき市教育委員会主催の婦人学級生のつどいは二十八日午前十時から午後二時まで、常磐公民館で開かれた。

婦人学級は市内各公民館にあり、家計の衣食住などについての学習会を開くなど活動しているが、つどいは学級から代表約百三十人が集まって「婦人学級を充実させるためには、学習内容や方法はどうか」というテーマについて、研究、協議する。

参加者を二つに分け、市社会教育指導員の西沢三、吉田徳治、小林正人の三氏がパネセッションやパネルディスカッションなどの討議法を指導するほか、県いわき教育事務所社会教育主任の植田信雄、金田浩一の両氏が集会を盛り上げるためのレクリエーションについて、指導、講演する。

くらし 随筆

明治三十九年二月十八日(七十年前の今日)平は大火に見舞われた。焼失家屋三百二十戸、被害総額一〇〇万円にのぼった。

釜屋の蔵造り

江尻 陽二郎

釜屋は木羽葺きの店舗であった。また、倉庫とも丸焼けとなった。先々代久太郎氏が「焼けなれ建物」を……と建築したのが現在の「蔵造り」である。蔵造り三棟、二階、二五歳の日、松が若葉を脱ぎ、大工左官ら百人を率領、建前だけに十日かかった。店、勝手、奥と逐年建築されたが、間口、奥行き五間の蔵造り店舗は総ケヤキ材。店に入ると天井をとおすと幅三寸、長さ六間のケヤキのハリがどしどしおさまっている。現代の鉄筋コンクリート造りも負ける「お蔵」のような大建築。いわゆる耐震構造(耐火に強い蔵造りの店舗を耐えている。(監修金物平)

「なお、氏神の本影は瑞穂橋金物の会長である元三郎氏の創案で名匠下田久吉の作。忠臣「児嶋高徳」、孝心の「義老の滝」に「高砂」の三層は(忠孝両善を建前に築き)「高砂」そとつての長寿を採つては、なによりも人生の幸福である)の意味をこめて造られている。(監修金物平)

平二小A勝つ

平二小A勝つ
平二小A勝つ
平二小A勝つ

へアさん

8336 中島安男



お、発表者は六人。
また特別講演はボイラー・クレーン協会本部の東宣盛主任検査員が「クレーン・移動式クレーンの検査・取り扱い上の問題点」について講演する。

平二小A勝つ
平二小A勝つ
平二小A勝つ

豊かな自然
かけがえのない自然を大切に
豊かな

宅地から建築まで
宅建免許 福(3)第137号
建設業許可 福 般 48-7700

平南開発
株式会社
いわき市平字小太郎町1/8
電話 (0246) 21331代

「ほしいもの買った気持ちでいつまでも」

三瓶渡 小 安田 平一 小 が 特選

節約運動作品の入賞者

「ほしいもの、買った気持ちをいつまでも」—いわき市海産物対策委員は市教委と共催で先市内の小・中学生から物を大切にすることを奨励して、十七日に審査した結果、標榜で前回の沢渡小(二年三瓶渡太一君)、ボスター小(二年安田平一君)がそれぞれ特選に選ばれた。

市民総ぐるみ節約運動を進める一環として実施したもので、コンクールには小学生標榜百十六点、ボスター八十点、中学生標榜二十五点、ボスター五十三点あわせて二百七十五点が集まった。

審査員は標榜(三星賞)三(平一)小、矢内孫次(小名浜一中)、ボスター(根本信彦(好間一)、棚部茂夫(川前中)、各教師と市教委学校教育部の松本政博指導主任の五人。「三瓶渡の標榜は日常生話のなかで起るものを書き直に表現している。大人にも子供にも共通したい作品。安田さんのボスターは提供しなかに訴えまわっていることがよく見える。色がきれいな、アイデアも最新、構図もよく研究している」として特選に入れた。

市ではこれら特選作品を印刷、公民館などに配布して節約を啓発していく。

その他の入賞作品は次の通り

【小学生】
三星賞(三星賞)三(平一)小、矢内孫次(小名浜一中)、ボスター(根本信彦(好間一)、棚部茂夫(川前中)、各教師と市教委学校教育部の松本政博指導主任の五人。「三瓶渡の標榜は日常生話のなかで起るものを書き直に表現している。大人にも子供にも共通したい作品。安田さんのボスターは提供しなかに訴えまわっていることがよく見える。色がきれいな、アイデアも最新、構図もよく研究している」として特選に入れた。

くふうと手を入れて
むだなく使おう

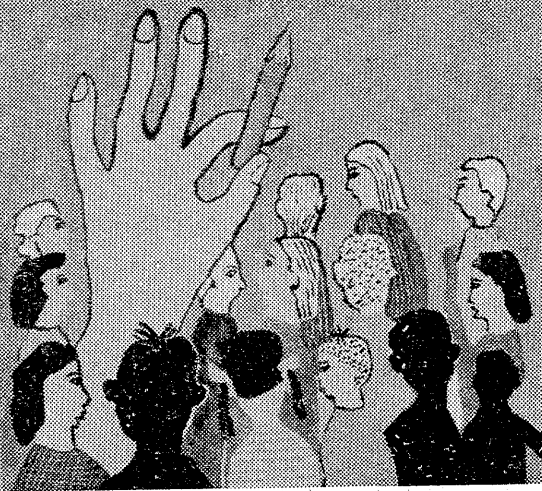

いわき市青年団体育協会の青年大会。8代表が意見発表。

青年大会(8代表が意見発表)

いわき市青年団体育協会の青年大会が、十七日午後九時から、小名浜の警備体育センターに市内の青年代表三百人が出席、それぞれの意見を述べたり、その後の意見交換を兼ね、青年大会を開いた。

青年大会は、親交を深め、行進を目的に毎年開かれていて、市関係者からあいさつがあった後、青年の意見発表に入った。

主眼発表は同市川前町の根本久さんが青年として思うこととして、自分の考え方を話し、同市田町の沢田孝一さん代表八人が生活方針について発表した。

志賀さん、林さんに自転車

平岡を第一等の賞品とする平岡奨励会のお年玉付き年賀状が贈られた。

志賀さん(志賀一)は、十五日前、賞品の折りたたみ式自転車が贈られた。

志賀さんは四十通のハガキのなかの幸進の枚、同市小名浜の知人から送られたもの。林さんの二百五十枚の同市平岡の奥さんの美事から送られたもの。このほか、二人ともお年玉シートが二組ずつ送られた。

平岡奨励会が、私も長い間年賀はがきと付き合っているが、一等はがきと付き合っていないですよ、という言葉を志賀さんと林さんに自転車を贈ると、二人は口をそろえて「はがきはめでたいうことがわかりました」と顔をほころばせていた。

フラダンスも出て愉快な一日

青年大会(8代表が意見発表)

いわき市青年団体育協会の青年大会が、十七日午後九時から、小名浜の警備体育センターに市内の青年代表三百人が出席、それぞれの意見を述べたり、その後の意見交換を兼ね、青年大会を開いた。

家庭の日 推進協力懇談会

百九十四人が参加

いわき市教委は二十四日から二十六日まで、二十四日の四日間、市内各地で「家庭の日」推進協力家庭懇談会を開く。

同教委は毎年市内の小・中学校から二家庭、市立各幼稚園、中学校、二家庭を協賛家庭として選んで、市内各家庭で話し合っている。

交通事故

発生 死者 傷者
中央署 3件 0 3人
東署 2件 0 2人
南署 0 0 0
(17日・県警交通企画課調べ)

日時、場所は次の通り。

▼二十四日午後一時半、市庁舎八階会議室(平、好間、小川、三和地区)▼二十五日午前十時、同(内郷、川前、四倉、久之浜・大久地区)▼二十日午前十時、植田公民館(勿来、田地区)▼二十八日午前十時、小名浜公民館(警備地区)▼同後、一時半、警備公民館(警備、津野地区)

内郷火葬場に座布団を百枚

内郷ロータリークラブが奮闘

内郷ロータリークラブ(鈴木存会長)が、警備ロータリークラブ(大藤正会長)は、内郷火葬場待合室に座布団五十枚を寄贈した。

内郷火葬場は警備地区でも利用してあり、待合室に座布団を準備しておく必要がある。

地区最強者に 児山弘五段

日本棋院囲碁大会

いわき地区囲碁最優秀は日本棋院で優勝した児山弘五段(勿来)。

あがったで銀一鈴木茂夫(勿来)おしよつたで銀二加茂善伸(同)苦勞賞松本政博(大久)。

あすの停電

小名浜地区(9時15時) 神成家、橋本、大原字乙新地、丙新地

フラワープレゼント

当店ご利用のお客様に房総直送の花束をプレゼントいたします

期日 2月20日 21日 22日

時間 11時~19時30分

平ステーションビル 3F ☎22-0622

喫茶部オープン

毎度お引き立てをいただきありがとうございます

2月19日から喫茶部もはじめますのでスナック同様よろしくお願い申し上げます

●喫茶部 午前9時~午後5時

●スナック 午後6時~深夜12時

絵里香

いわき市平字南町26(常交タクシー前) ☎23-4101

いわき木材住宅ローン株式会社 特約店

永大産業株式会社 特約店

快適な住まいづくりの資金プランに

住宅ローンをご利用ください

(くわしいことはお気軽にご相談ください)

一般建築材・新建材・住宅機器総合販売

東 渡辺木材株式会社

いわき市平中神谷字六本榎32 (ツッ夫大洋自動車学校隣) TEL・34-3611

読者の声

きょうのことは 功労は働いた人に 罪は犯した人に (朝鮮の諺)

春の訪れ!

平 堀田 重治
『早春寒波』の襲来で、ついに春の訪れが、さかんに感じられる。...

海況速報

親潮冷水が南下強勢に?

【海況】親潮冷水は先週とほぼ同様、東経百四十二度線と北緯三十七度線に達し、南下している。...

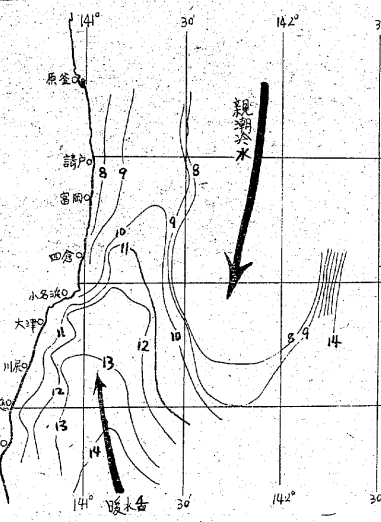

あすの運勢

小川 石洲
【1月生】成り行きにまかせて結果よ、先走りは自滅す。...

市況

魚類
十七日朝の小名浜漁獲は、中羽イワシが好漁。...

映画案内

みんぱう
☆ひかり座(六・〇〇)ダイヤモンド(七・〇〇)...

野菜

☆ヤリイカ 八千時 四四〇〜三三〇...

果物

☆リンゴ四〇〇〜三〇〇...

増と取り組め!

増と取り組め!
公立高校の定員増と取り組め!...

増と取り組め!

増と取り組め!
公立高校の定員増と取り組め!...

増と取り組め!

増と取り組め!
公立高校の定員増と取り組め!...

増と取り組め!

増と取り組め!
公立高校の定員増と取り組め!...

増と取り組め!

増と取り組め!
公立高校の定員増と取り組め!...

増と取り組め!

増と取り組め!
公立高校の定員増と取り組め!...

増と取り組め!

増と取り組め!
公立高校の定員増と取り組め!...

増と取り組め!

増と取り組め!
公立高校の定員増と取り組め!...

増と取り組め!

増と取り組め!
公立高校の定員増と取り組め!...

増と取り組め!

増と取り組め!
公立高校の定員増と取り組め!...

増と取り組め!

増と取り組め!
公立高校の定員増と取り組め!...

総合結婚式場 3月末 豪華にオープン 女子社員募集 3名

金相場 本日の相場 (1グラム) 1,722円

月収10万円!! 求む!男女従業員

求む!土地 郷ヶ丘団地二期

求む!土地 郷ヶ丘団地二期

求む!土地 郷ヶ丘団地二期

求む!土地 郷ヶ丘団地二期

求む!土地 郷ヶ丘団地二期

東映24ビル レジャーの不夜城 人間回復!爽やかなサウナの実感!

東映24ビル 女性 サウナ

急募 Joie 仕事に意欲ある人材を求む!

急募 Joie 仕事に意欲ある人材を求む!

東北土地開発株式会社 いわき支店

まこと不動産株式会社

鈴建工業株式会社 不動産部

カメラ高価 下取り 実施中

牛豚肉問屋 伊東牛肉店