

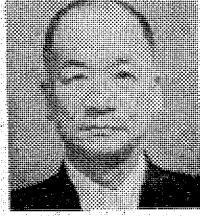

「バク大な手形詐欺にあつた大谷」

悪どくだます



サギ犯 佐川守利

中央署 四年越し捜査で確信

ロツテの指定で、各家に千圓の子券と信用させ、いわき市内の「ヤマ持ち」といわれた味醸造業者から約十億圓にのぼる手形詐欺を働いていた東京の不動産会社社長が十八日夜、まる四年に及ぶいわき中央署の捜査にも逮捕された。このほかにも約三億五千万圓の不動産詐欺容疑があり現在わかっているだけでも手形、バクリと不動産詐欺は合わせて十三億五千万圓に達している。十三億圓を超える詐欺事件はいわき市内はもういっつも初め。

東京の不動産会社社長逮捕

平のみそ醸造業者が被害

舌先三寸、何と十億圓も

捕まつたのは東京都足立区千住河原町二一、有価証券協同行使、詐欺容疑前科七犯、自称ロツテグループ指定、株式会社「中山」相談役、「月山」不動産会社社長佐川守利。

調へによつて佐川は、四十五年十二月末、いわき市平字新田の当時、平通商株式会社社長つた大谷「元さん」と同市平字新田二五、大谷味醸造株式会社社長「平通商の専業資金として猪狩四郎社長を」同市平字旧城跡に相談し、平にある猪狩社長が所有する地約一六千五百平方方(時価約三億五千万圓)もたし、昨年八月一日には法務局平支店で大東さん名義に書き替へられるなど、大谷さんみはがされ、大谷味醸造は昨年九月に倒産した。

「詐欺師佐川は、文字にすくれば雑誌「月刊時事」や歴史関係の本に多数寄稿しているほか、自分で

川前で整理業 いわき市川前支所は二十一日午前十時から午後三時まで、山下の大川原三三さんで健康相談と調理講習を行う。一、小一年鈴木君が通い銭をためた三千三百圓、現金一萬四千五百八十六圓が、悪どくだまのいへへと委託された。

会を開く。幸夫君が寄付 いわき市福祉事務所寄附金として、このほど通本一、小一年鈴木君が通い銭をためた三千三百圓、現金一萬四千五百八十六圓が、悪どくだまのいへへと委託された。

は親しい関係であり、社長は信頼が厚い。ロツテでは全国の結婚式場やボウリング場用の土地を買収している。猪狩社長は土地をロツテに売ってやる」と言巧みに近づいた。

四十七年七月と九月の二回にわたってロツテは猪狩社長の土地を買収することを決めた。ロツテには、つたん社の名義で、高千穂町一丁に「猪狩社長に譲る土地代金」担保があれば、大谷さんの約束手形を貸してほしい。その手形はロツテに担保として入れるだけ。金庫に返さない」と信用させ、大谷さんから約束手形一千万圓の約束手形二十五枚(額面総額二億五千万圓)をたし取った。一方、四十八年三月まで、以前から面識のあった鹿嶋市川市街

「悪事を働いているかも知れない。それにしては、いわきの被害者はお気の毒だ。悪のツマミ役も徹底的に調べてほしい。」

「不況の波は弱電メーターに強く打ち寄せている。浅川電機が三月休業となったほか、警備シヤットも従業員の解雇に踏み切った。数年前の好況はまるで夢のようだ。不況になっても、大手も中小企業も区別なく波をかぶる。こういうときは企業の健康管理を十分やっておく必要がある。」

身ぐるみはがされる ヤマ持ちだった大谷さん

被書を受けた大谷味醸造は昭和二十三年の設立で市内では、またヤマ持ちとして知られ度い。また、それによる佐川家は、古城城主猪狩四郎の第三子孫と、大谷さんみはがされ、大谷味醸造は昨年九月に倒産した。

同署では大谷さんからいわき市に正式に告訴のあった四十七年

十二月以前から、当時の土地ブローカー目をつけた悪徳土地ブローカーいわき市内にも入り込んで、いろいろいわきを聞きつけ、県警本部捜査課の応援を得て内偵を続けていたもので、同署員が東京千住河原町の佐川の自宅に三日間張り込み、十八日午後八時すぎ、外出先から帰宅した佐川を捕え、五十人を動員して自宅など五カ所を捜索、関係書類など多数を押収した。

佐川の犯行に風巻かれる手形、土地詐欺事件は北は北海道から、南は山陰地方まで被害届が出され、同署では捜査本部と連絡を取り、徹して佐川を追及する方針である。

「悪事を働いているかも知れない。それにしては、いわきの被害者はお気の毒だ。悪のツマミ役も徹底的に調べてほしい。」

「不況の波は弱電メーターに強く打ち寄せている。浅川電機が三月休業となったほか、警備シヤットも従業員の解雇に踏み切った。数年前の好況はまるで夢のようだ。不況になっても、大手も中小企業も区別なく波をかぶる。こういうときは企業の健康管理を十分やっておく必要がある。」

建築材

松杭丸太 新建材

伊勢木

営業所 電話23-3141 工場 電話58-2571

玉屋のメガネ



技術と品質 各眼科医指定・日本眼鏡光学会の店

玉屋メガネ

- 平本ビル店/平二丁目
- 平本ビル店/平ステーションビル3階
- 小名浜店/小名浜ショッピングセンター
- 東町店/東町市東町一丁目

ほほえみがあつまるーおいしさ市川の(ライブレッド)

★ライブレッドはライ麦粉で作られた自然食の宝石です...

北欧諸国やソ連でも広く食べられております。ライ麦パン独特の酸味の味は、マヨネーズと野菜を合わせたり、チーズ、ベーコン肉といっしょに食べますと、いっそうおいしさが引き立ちます。

★平駅ビル店をご利用下さい

★平駅大通り(喫茶・市川)で楽しい語らいを...

銘菓 貝焼

自然の味と香り高い気品を秘めた銘菓「貝焼」は、ご婚礼のお引きものや、ご進物にたくさんの方々からお選びをいただいております。

☎電話番号が変わりました☎

☎(0246) ②5221・③2919 / ②5222・③0912 / ②3922 / ②5223 (平・旧城跡) (平駅前大通り店) (喫茶部) (平・下荒川)



■平駅前大通り店 ☎②5222・③0912

草野地区の青年駅伝競走

草野地区青年会(金賞員之助会長)主催、本社など後援の第二十二回成人式祝賀草野一週駅伝競走は、一般十一、高校生十一、特別参加二(草野中)の合わせて二十四チームが参加、十九日午前十時坂本自動車工場前スタート、草野駅野駅までの七区間二十二キロで行われた。

その結果、総合で特別参加の草野中Aチームが一時間三十三分二十九秒で優勝した。また一般では六枚Aチームが五時間連続優勝して本社優勝旗を獲得、高校では平岡チームがそれぞれ優勝し、特別参加で総合優勝を飾った草野中Aチームには学用品が贈られた。

一チーム(七人)が七区間を走るのもで、沿道には同地区民が新春の日差しを浴びて走る選手に盛んに声援を贈っていた。成績は次の通り。



【本社新聞少年並びに父兄を囲む新年会】

【本社新聞少年並びに父兄を囲む新年会】

支えてきたのは新聞少年のおかけです。昔ながらの学資のたしにす時代ではないが、これによって反対論も敏感になり、児童心も萎む。私も昔時代代に経験しており、本社では奨学金制度を設け、中学時代二年間配達を継続した場合は高校三年間、また高校時代に二年間続けると大学四年間それぞれ毎月奨学金を返済なしで支給されるのがはばってほしいと心から願う。

小野新聞局長からは販売概況報告があり、よりよい新聞を速く配達するためマシ印刷に切り替えたが、また調子が出ず迷惑をかけているので早急な改善を願う。その他交通事故対策に万全を期していること、最近では高校生の配達員が急増して心強いといつた報告が行われた。

なお一年以上の勤続者に対し社長表彰が行われ、父兄代表鈴木七雄さんの謝辞、鈴木三郎さんの乾杯で祝宴に入った。この平・大町町雑居品御用屋(勝見芳昭社長)から、本社販売員六十八名に高級ソックスがプレゼントされ、大喜びだった。受賞者次々とおり。

【二年以上】鈴木昭男 太田正人 鈴木信夫 鈴木健一 平田秀明 上原昭人 小野祐司 島崎裕代 北野美津 吉田尚 長谷川洋

きのうの日曜日

催しでにぎわった

きのうの日曜日は、若い娘さんが多く、気配に熱気を感じた。

【御祭りの初巻】

伊の真真組を、若い娘さんが多く、気配に熱気を感じた。

新聞少年と父兄の新年会

本社で勤続者表彰

いわき民報社恒例の新聞少年並びに父兄を囲む新年会は十九日午後二時から、いわき民報社一階に約百人が集まって開かれた。

野沢社長から「本紙はこれまでに創刊二十九周年を迎えたが、これを

【二年以上】鈴木昭男 太田正人 鈴木信夫 鈴木健一 平田秀明 上原昭人 小野祐司 島崎裕代 北野美津 吉田尚 長谷川洋

師匠全快祝し 久代会新年会

きのう平で盛大に

いわき市平字田町、久代会の新年会は十九日午前十一時から平字田町にある旅館で行われた。久代会の師匠藤田昭子さんは三味線

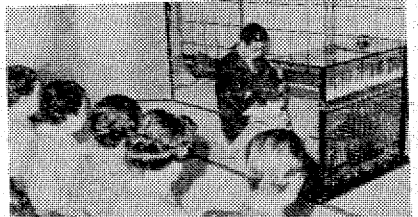

【御祭りの初巻】

【御祭りの初巻】

伊の真真組を、若い娘さんが多く、気配に熱気を感じた。

【御祭りの初巻】

伊の真真組を、若い娘さんが多く、気配に熱気を感じた。

十七社中が新年詠い初め

平喜多会(山崎喜多会長、百六人)の新春詠いは十九日午前十時から、平市民会館大会議室開かれ、得意のノドを披露し合った。

【平喜多会新春詠会】

少年サッカー大会の決勝戦

いわき市サッカー協会主催、市教委後援の第二回いわき市少年サッカー大会の決勝戦、決勝戦は十九日市営いわき陸上競技場で行われたが、初出場のスズキスポーツ少年団が勿来スポーツ少年団を2-1で破り、初優勝した。

スズキスポーツ少年団は昨年十二月下旬に結成されたばかりのチーム。戦績は次の通り。

▽準決勝
勿来スポーツ少年団1-0小名浜東スポーツ少年団
スズキスポーツ少年団2-0永崎スポーツ少年団
▽決勝
スズキスポーツ少年団2-1勿来スポーツ少年団

あすの暦

1月21日(火) 日 46.47.48.49.50.51.52

12月 先 6.10.10.8.22.16

旧暦 出入入出湖 干潮

旧六日日月月 満 干

※お断りし会催しは7面、株式相場は6面。

天気予報 玉平提供

⑤五〇三

(小名浜調整所側)

【今夜】北西の風や強く、晴れ時々曇り、山沿いでは小雪が降る。

【明日】北西の風や強く、晴れ時々曇り。

【海上】今夜、明日とも波やや高くなる。

(異常気象注意発表中)

休館のお知らせ!

明二十一日(火)

二十二日(水)の

二日間は定休日振り替えにより勝手ながら連休させていただきます

東映24ビル

TEL・②2590・3322・8504

大成地所 株式会社

平字十五丁目 電話1527

●売地 明治団地(金寄) 宅地三八〇平方

以(一六坪)三、三平方に六万五千円仲介

●売地 下平窪地内 宅地四九五平方(一五〇坪)造成済み三、三平方に六万円 仲介

●新築家屋 上荒川地内平家建 六畳六畳、四畳半、玄関台所バス、トイレ電気設備完備 借地の場合代金四九千円、建物売値四百六十万円、土地の場合代金八百万円

●求む土地 上荒川地区 宅地一六〇平方(一三三〇平方)

仲介

不動産売買 融

信用貸付 担保貸付 手形割引

誠実・親切に ご相談に応じます

福島県知事免許 2第271号

大竹不動産有限公司

平・七軒町 電話 4757 8105

臨時休業のお知らせ

誠に勝手ですが従業員慰安のため22・23・24の三日間臨時休業いたしますのでお知らせ申し上げます

レストラン サロン

いわき市平・銀座通り 電話三五九二

出前敏速

公休日第一・二・三本曜日です

いわき市平字六丁目本町通り 電話五六五八

よき日をお待ちあなたに...

清潔な瀬戸の花嫁衣裳

毎月千円の掛金で

いわき市結婚葬儀互助会を御利用下さい

TEL:二六四二二

瀬戸商会

いわき市内御蔵町久世原101 内線店 電話2009 平駅前店 電話8026

タクシーのご用は 信用ある常交タクシーで

フミヨサン

本社 23-2343 代

松ヶ岡 74-3410

神谷 34-3214

常交タクシー

二婚写真真

スズキ写真館

小名浜・銀座 電話4365

よるびの日

婚礼引菓子

松月堂

本店 いわき市平銀座 電話0246 23 1551

小寒の水いまだ溶けやらず

まだお寒い、体のしんから暖まる。飲み物は、いかがでしょうか。

甘酒の薬 一袋 二二〇円

大関の酒粕 五〇〇g入り 二二〇円

一リットルパック(二二〇g入り)三三〇円

田舎しるの薬(4〜5人分) 一九五円

※二十三日以降は休ませて頂きます

さかいストア

平・1 電話3336~7

命ハウス

イリヤマナカ 勉強部屋

■短時間で施工でき 居住性・耐震性バツグン

■4・5畳 ¥297,500円

■6畳 ¥331,300円

7種類のタイプ

■一報次第係員参上します

発売元 株式会社 命住 販

製造元 株式会社 命住 芹沢材木店

小川町高萩字下代15 電話1137-8

タカオは コーヒーが 自慢です

タカオ

平駅前二丁目ビル電話23-7727

トプロは トップ

最高の お買得

トプロの商品は当社が開発した特別推奨のお買得です。ぜひお試し下さい。現在四十二種ございます。これからはどんどん増えます。

トプロ

本醸造しょうゆ(特級) 一七八円

酢(五〇〇g) 八五〇円

板もち(七〇〇g) 三二五円

洗濯洗剤(カーボン) 二・六五円

(二・六五円) 五八〇円

鹽(ブラシ) (豚毛) 九八円

100

鉢あかぬけしたツボ、それに花びらなどのクラフト(小作品)が六十点ほど展示されている。筆より顔とった感じの見たて、またある線川宏樹作陶展が十七日から二十日まで草野ホールで開かれている。線川さんは、いわき民報陶芸教室の講師。実兄の線川卓志さんと一緒に、小川町の桐ヶ岡山中に窯を築き、ここで生徒を教えながら陶作を続けているが、こんどはじめて個展を開いた。兄の卓志さんは東京や京都で数回個展を開いているが、弟の宏樹さんにとって、こんどは初個展は陶芸家として、世に独立宣言したようなもの。今年三十六歳、また油の乗り切ったところ。日大三高から京都府立陶磁器専門学校を出た。前衛陶芸家山田光氏の門下生となり、走泥社同人。毎日、朝日の陶芸展に入選。土紙(紙コキ)をつくり上げるという新作家。十七日のナイトニングパーティーには東京(田無市)から母親芳子さん(おかげ)がつけた。遠藤正三さんや高木長年さんからお祝いのスピーチがいろいろの時々のものもあつた。芳子さんは新川町の生まれという。遠の師の娘で、母が平産の陶師出身の家に育つた。陶藝も多し。その弟子に昨年だったか、八十歳近くになつた村上土郎さん(小名)は、名人とよばれる陶師であつた。御家流の字義藤信さんが家宝のソンの襦袢を依頼したほどで、宮内庁の御用としていた。横道にそれながら、この個展をめぐって、つた親友に水島信三さん(愛画家)がいる。若かりしころ、新宿あたりで、ソンのまねごとをしてた仲間であつた。水島さんは、アカハタ日曜版で活躍しているが、「ソンの個展が、かつてのソンの仲間にとれば、勇気づけになるか」と作品にも、その友情の言葉を寄せている。(龍)

新境

半村 良作 (143)

邪神(一)

長く高いコンクリートの壁に囲まれた広い敷地の中にあるその小さなホテルのことは、近くの住民でさえよく知らないのではないだろうか。それは高層住宅街にあり、常にひびく静まり返つていた。北川に案内されて、栄介・山岡・美津子の三人が、僅かな身の「限られた言葉」と……「ホテルの持ち主おがねに叶つたとき、それが営業しているホテルだ。」



「ホテルの持ち主おがねに叶つたとき、それが営業しているホテルだ。」

「おがねさん、このかしら」

ヘアスタイルのポイントは **カットです** ひで美容室 平・田町(花その裏) 電23-9412

福島県知事 般 第47-7786号 建築・店舗室内装飾・設計施行 **佐藤建装** いわき市平・七丁目 電74-6527

ピザ&スパゲティもおいしい イタリアン喫茶 **San Parco** サン・バルコ いわき市平大通り東邦銀行向 TEL・@2917

目立つほどでもないホコリを気にして下さい ◆オフィス、商店、病院、レストラン、ブティックなどに ◆踏んで歩くだけでホコリを吸収する **タスキン** 平 本店 いわき市好間町北好間 電36-3220 営業所 いわき市平上荒川字砂屋戸 電22-1051

* 暖かいムードのあなたの談話室 * **フル** スナックバー 営業時間PM5:30~11:00 平駅前(世界館ビル東隣) 電74-4897

美しい塗装 メタリック塗装 自動車塗装のご用命は **サンエス自動車工業** 会社 いわき市内郷御殿町長町43 TEL・@3653

寝具専門 **ふとんのススキ** いわき市平・新田町 TEL・74-2422 (買ふとん部 多量の貸ふとんを用意してあります)

民間車検工場 完全整備・短期完成・板金・新・中古車販売 車のことは 気軽にご相談下さい **いわきセントラルオート** 株式会社 いわき市小名浜島字渡地20 電3301・4118

●バタマキ売ります 小型1台 900円 3台車2,500円 ※配達いたします ●木箱注文に応じます 出張可(多少にかかわらず) **川村製材所** 平字佃町1の2 電5382

▶特製ニラいため 中華スタンド **東邦紅** 平・十五丁目(平東駅前) 電4412

うどんすき 茶そば 季節料理 **龍ざわ** いわき市平字白銀町 TEL・@2836

特殊ランプからシャンデリアまで 照明の専門店 **いわき特殊照明** 照明器具200点展示中 平駅 平字立町 電23-0188

Asahiグループ 娯楽の殿堂で憩いのひとときを... **旭商事株式会社** 平・田町(裏銀座) TEL・74-7418

只今大バーゲン中 天体・双眼・顕微鏡・ストロボ・カメラ・インテリアパネル・木製パネルなどを割引。カラオケ・スパイクケース相談。在庫品限定 **カメラのフジ** 平・南町(平大通り) 電74-2449

老人と子供を交通事故から守りましょう **平タクシー** 株式会社 電話 (74) 3071 (74) 8434 無線 無

平けん 1月 25 26 27 沖縄海洋博協賛 発走12時 A7・B3

昭和五十年一月 千葉設備工業 福島フジクリン 福島市常盤原町班堂二二 電話(024)7898(自宅)

事務所移転のお知らせ 厳冬の候 皆様にはますますご清栄の段お慶び申し上げます。日頃皆様には格別のお引き立てを賜り厚くお礼申し上げます。さてこのたびは事務所を一月一日より左記の通り移転し営業致しておりますのでお知らせ致します。今後とも倍旧のお引き立てを賜りますようお願い申し上げます。右略儀ながら取り急ぎ紙上をもって移転のお知らせを致します。

コリアの焼肉 料理を食べて “モーシン” インフレをぶっとばそう!! **コリア** 高級焼肉料理 (軽喫茶可能) 鹿島街道・鹿島神社バス停前 電58-4235

より早くより美しく シロガネドライ サービスセンター いわき市平字白銀町 電23-0774 **藤森商会** 平・かじ町 電23-96

NHKテレビ

- 6・05 「太郎」
30 新八太伝
7・00 ニュース
30 新日本紀行「銀座インソップ物語」

NHK教育

- 6・00 中国語講座
30 ピアノのおけいこ
7・00 英語会話
30 技能講座

福島テレビ

- 6・00 FTVレポート
7・00 キックボクシング
30 刑事くん

福島中央テレビ

- 6・00 セロテスター
30 ニュース
7・00 魔女っ子メグちゃん

今夜の番組

NHK第1

- 6・40 じゃうずな話し方
7・00 ニュース
8・05 人生読本

NHK第2

- 6・00 そろばん教室
7・00 カレントトピックス
8・00 基礎英語

ラジオ福島

- 6・00 ニュース
7・00 日本/あの人の人
8・05 FMコンサート

F M 放送

- 6・00 ぐらしの話題
7・00 ニュース
8・05 FMコンサート

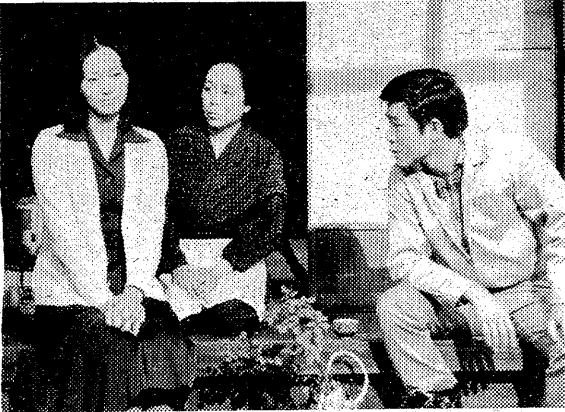

久しぶりに故郷の芹生を訪ねた花江にはそこで幼なじみの吾郎に会う

白秋の章

光は会社でコース車をつくり、合編コンクリート目録として練習に励んでいる。姉のすま子は、そんな光をみて、光がコース車の練習だと言っているのを聞いて、

みもの



太郎

少年ドラマシリーズ
NHK・夜8・05
曾野綾子の原作、太郎物語を、松田龍子(伊佐美)が演じている。現代の子太郎を中心に、健康な年代を描く青春ドラマ。今週、永遠の年代の水のこの時間に放送。六回シリーズ。



太郎(宇佐美豊)は一年上の五月薬子(山久美)にあこがれている

さきもの

FMコンサート
FM・夜8・05
ガルツブルク音楽祭の室内演奏会

天使のいるところ

刑事くん
NHK・夜7・30
保険のセールスをしている男、尾形が殺された。尾形は、金銭しもやっていたため、借金をしている者の犯行と見られた。ところが、尾形の幼い娘(伊藤つかさ)は、なぜか、自分が親を殺したと主張して、刑務所へはいりたがったのだ。

彩の女

七年目のお荷物
下町で甘党の店「風月」を経営している小山春枝(中村玉緒)は、古風な美人。おかげで店は繁盛している。夫の雄吉(津川雅彦)が、子供がいないせいか、賭博、女あそびと落ちつかないのが、彩の女。

父と娘

大岡越前
NHK・夜8・00
無実の罪で、十五年という長い歳月を流刑地に過ごした男が帰ってきた。胸の奥底に燃えたいきり復讐への情熱を、だれが責められよう。だが、男はまたたきを犯さずしてはならないと、越前(加藤剛)も村上源次郎(大坂志郎)も必死に努力した。

40万人の足のウラ

趣味の手帳
第一夜・15
静岡大学教養(体育)の平沢宗一郎さんは、みんから足の先論。

青春

昭和三十四年と四十年に、それぞれ発表された山田太郎の戦中日記。一虫の青春。戦中派不戦日記の二部作をドラマ化したもので、太平洋戦争がたたかたなかの東京を舞台に、病弱のためやむを得ず内地に残った人の苦しい学生生活、モテない学生生活を描く。

日本人のユートピア

西洋で考えられたユートピアは、都市空間の形をとることが多い。つまり、日本人のそれは、根本的に異なっている。西洋、東南アジア、日本におけるユートピア観を、比較文化の研究成果もふまえて、日本人のユートピアの特色を、日本の茶室の思想、山荘などの隠居生活意識、プラトンの国家論や牧歌的生活の理想、エデンの園(ヘンリクス)とヘンリスムの融合の問題を分析、西行の出家の背景をみる。逃避的ユートピア、西洋(日本)における脱都市的行動の軌跡を探る。



夫の雄吉(津川雅彦)に6歳になるかくし子があると知って妻の春枝(中村玉緒)はショックを受けた

日ごろのご愛顧を厚くお礼申し上げます

メガネは顔のアクセサリ
高級舶来枠・ベッコウ枠・メタルフレーム
福島県眼科医会推奨店
スガネの松本
いわき市平字二町目 TEL・03851

あなたの職場のユニホーム
会社・病院・商店・学校・諸官公署・事業所
作業服・事務服・白衣
いわき市平字大町11
電話 (74) 3788 (74) 8056
鈴屋
直属工場 有限会社いわき縫製 内郷高坂町(26)2510

春はかひなく!
これは私達の春のテーマです
お店にはこのテーマのワンピースとセーターとブラウスがいっぱいです
私達は 貴女のおしゃれを成功させたいのです
私達は心の触れ合いを大切にします
おしゃれの店 まつ
平・五町目・ヨーカドー向い TEL・23-0713

いわき博物志

画・文 斎藤実 (67)

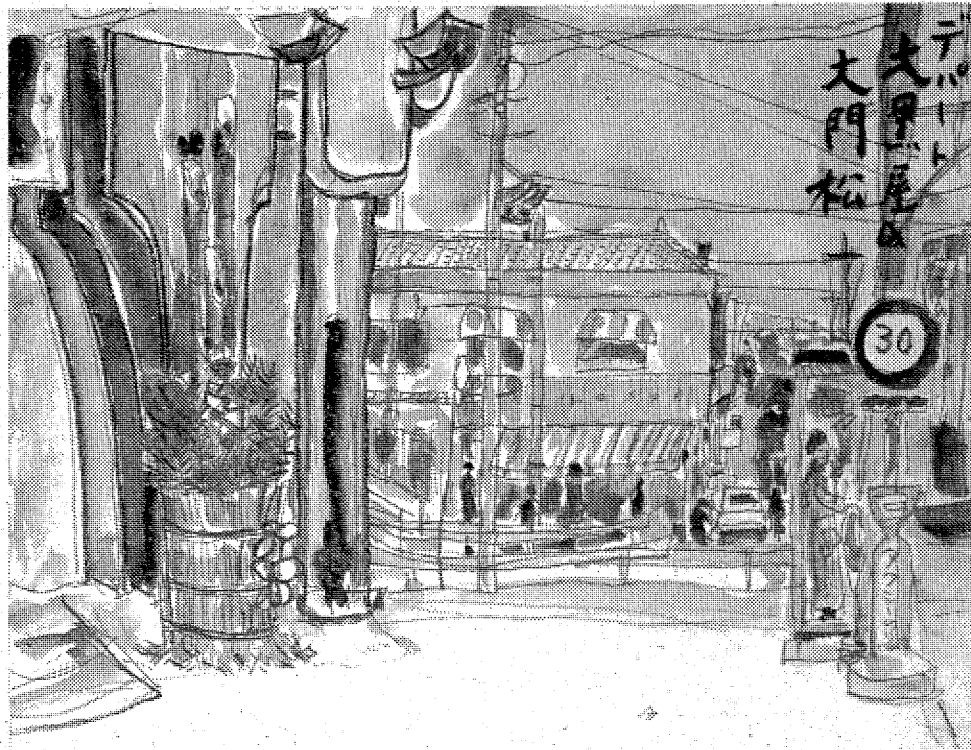

生きていなくて語りぬ
習状なり
ことし、たぐさの年賀状
が郵便配達を泣かせるか
怒らせるかして、正月の各戸に
くはられたらどうぞ。

だが、年賀状は明治十年ころか
らドイツの風習にならって年々
盛んとなり、郵便局が正式に年
賀郵便として取り扱われたの
が、明治三十二年(一九一九年)
で、今から七十五年前年毎盛ん
日支事案の一九三七年、昭和
十二年には、年賀状とてな
くならず、一般庶民の年賀状
は激減、太平洋戦争突入の前年
一九四〇年、昭和十五年に年賀
状の特別取扱が中止された。
そして敗戦後、昭和二十三年
に復活、翌二十四年からお正月
つき年賀状が発売されている。
お正月つき年賀状は二十五
間引き続いてきていることにな

るが、年毎に発売枚数が増えて
いるのは、まさにオメデタイ現
象といへば可い。
元朝参りや門松をたてる習慣
は、まだ続いているシタリだ
が、若水をくむことは稀有に高
なる行事となった。若水を新年
にくめば長生きするといふ信心
が、別に若水をくまなくとも心
ば、としのりヒヤキライなるか、
若水やヒヤキライになる。
また、大気汚染、海水汚濁
へ下口にP.P.M. P.C.B. A.F

正月はなぜメデタイ

寿命が乗り切る峠だから

2、交通戦争にもかかわらず
人間、とくに日本人が年毎に
長寿の人数を増している。
先日、小学校時代の同級生が
出、A氏は「ワレラ国民三千
万で育ったが」といって、B氏
は「ワレラ国民五千万で育つ
た」と語り、C氏は「ワレラ國
民七千万」だともうした。
ABC氏各八十五、六歳位の
年齢で、A氏は八十歳を越え
ている。現在日本のワレラ国民
は一人以上とよんでいる。
近々七十年間に三倍の日本人
口にふれるわけだ。若くは、老
人が長命になったことも、人口

町制の実施とともに、北村村、
長崎村、町分村(今の本町通り
白銀町)十五町目村を合併して
平町が誕生した。概説平町史
に書いてあるが、加えて註に平町
の名前は、明治十六年三月
十九日に生まれたともある。同
ちがふ本当なのか。平町の誕生
日が「ウヤウヤ」では困る。巻
末にある平町史編集委員の宛
真をつくづく拝見した次第。
福島県が昭和三十一年五月に
刊じた「福島県市町村沿革」
によると、平町の誕生は明治十
六年一月十九日となっており、概
説平町史の註の日に同じ。

親の染色体が子に伝えられ
て、子が孫へと順次に伝えら
れ、細胞が分裂しては増加して
ゆく。細胞の流れは、それ自体不
死であることを意味する。
個人は平等に確実に死ぬ。だ
が、人間の子どもが代々続いてゆ
く限り、その個人は子孫の生命
活動の中を生きている。こうし
た生命の流れ、血統の者が一つ
家に集まって正月を迎える。し
かも、三代にわたる全員が健康
で生きている時、その事実は老
人にとって特にメデタイ感じら
れる。青年の男女にとって正月
のメデタイがよそよそしく感じ
られるのは、老人はじまた死に
近づいている実感が薄いからで
ある。要するに一年をふり返
り、五十年、六十年、七十年の
歳月を重ねた過去を思う時、老
いの坂を登る正月は、老人に
とって寿命を乗り切った峠の上
の展望である。

めでたくもあり、めでたくも
なしともなれば、子供のころ
親しんだトコト話の一体なんだ
と伝えられている。この人は堂
町時代、五百七十年も前に生き
ていた神僧で、後小松天皇の皇
廟だといわれている。正月はめでた

増の大きな理由がこれだ。
明治、大正、昭和の劇烈な時
代を生きて、敗戦後の三十
年を我儘してきた日本人の男女
は、またえめられたスジ入り
の運命を生きる古ツツモノだとい
うことになるのか。

た。とくに地租は従来の二・五
%から一律に四%引き上げられ
た。この時、野党の憲政本党を
はじめの各地、反対同盟が結成さ
れて、勢力をあげ、与党の憲政
内閣を反対の構えをみせる
者が出た。
明治十年以来、一銭だった
米価が明治二十二年のこの年か
ら一銭五厘となり、兵役徴集を
一銭五厘と呼ぶ表現は、昭和十
二年米価が一銭になり、昭和十
九年三銭になっても変わらな
かったのは、約四十年間一銭五
厘の米價時代が続いたためだ。

めでたくもあり、めでたくも
なしともなれば、子供のころ
親しんだトコト話の一体なんだ
と伝えられている。この人は堂
町時代、五百七十年も前に生き
ていた神僧で、後小松天皇の皇
廟だといわれている。正月はめでた

めでたくもあり、めでたくも
なしともなれば、子供のころ
親しんだトコト話の一体なんだ
と伝えられている。この人は堂
町時代、五百七十年も前に生き
ていた神僧で、後小松天皇の皇
廟だといわれている。正月はめでた

肉専門店が誕生!!

内郷宮町峰根地内の都留(つる)牧場から直送される新鮮な牛肉で、安くておいしい肉料理を提供いたします。スタミナをつけ不況時代をはね返しましょう。

22日まで大盛りサービス

肉道楽牧場

いわき市平字十五町目
TEL 23-0416

21▷27

ダラスの熱い日

カラー作品 監督フランク・ロイド・キャプラー

映画史上最大の反響を呼んで、遂に公開!!

カラー作品 超大型空手映画大作!!

ドラゴンの世界

ゆけ! スーパードラゴン!! 国際秘密結社を潰滅せよ!! 倉田保昭/監督ウー・シー・イェン

■25日(土)オールナイト

洋画のフポロ座

世界館ビル地下 電話74-4559

カメラ高価下取り

実施中

カメラのことならなんでもOK

茂木カメラ店

平・三町目(平和通り) 電話74-3092

寿し処

せん なり

千成

平(平和通り) 電話747554

古本・書画・骨とう

古いものなんでも買入れ

平駅前 白銀通り 電話二八四〇

白銀書房

季節の味とまごころを盛りこんだ

今週の味自慢 **かき釜めし**

平(平和通り) 電話三三・七九〇

正午から午後11時まで
※第2・第4月曜日=定休日

へいさん

8316 中島安男

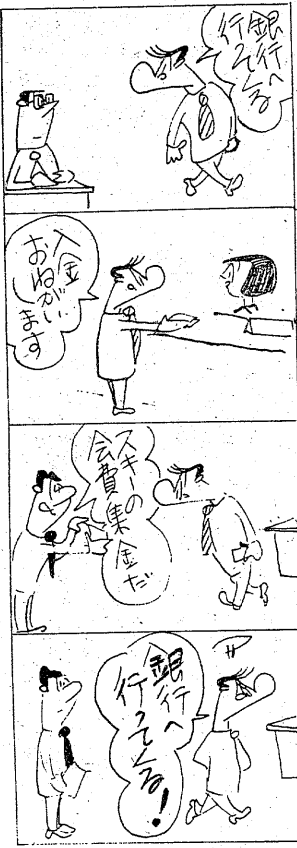

全日本科学教育振興委員会主催による「第十八回日本学生科学賞」の中央審査会が十五日東京・新宿の京王プラザで行われ、県代表として保原高等学校地質班の「いわき地方の生きたちを求めて、第四紀の地殻変動、第二報」が二等賞に選ばれた。昨年度の第十七回中央審査でも同校地質班が選出されており、連続入選に全校挙げての喜びと、地学の湯本校の伝統が確立されたといえる。

日本学生 地質班が一二等賞 科学賞

昨年は気象班が入選

【日本学生科学賞全国第二位に入賞した保原高等学校地質班】
町中心の調査で、水田が陥没して沼になったのが三方所、家の曲がりかたに目撃の証の五五十戸、特に悪いのが三十戸、耕地整理の田が畑にならなっているもの(一枚の田が二、三段に分かれて)、新築して二、三年位の家がうららの沈下は炭鉱以外の理由が考え

所得税の確定申告

説明会、納税相談始める

いわき税務署は四十九年度所得確定申告の説明会、納税相談を次の日程で行う。同署昨年の所得確定申告は一万二千八百二十六件、税額三十一億九千四百円であった。
なお申告期限は三月十五日で、期限内の自主申告、納税を呼びかけている。
【説明会】午後一時～午後二時、市公民館、常設支所、25日、建設支所、25日、26日、勿来支所、27日、28日、磐城支所、16、17、18日、税務署

地学湯本高に二つ目の栄冠

横向スキー場 でスキー教室

福島県ユースホル協会いわき支部(藤田俊一会長)は二月一日、二日、湯本町の横向スキー場でスキー教室を開く。レクリエーションを通じて青少年のお互いの友情、理解を深めようとする。

くらし 随筆

昭和の初めころ、当時の湯本町の東部界隈の町にいた事がある。ロシア名をボクシニチ、ツナヤ、湯本を結ぶ河川といふロシア式の小い川が美しい町であった。

金で買う花嫁

ある日、中隊の調人が嫁を買った。残飯で飼った三頭の豚を売って金で買った。調人は嫁を買った。調人は嫁を買った。調人は嫁を買った。

贈答用 婚礼用 靈前用
美しく確実に責任をもってお届けします
生花教室—池坊・小原流・草月流(月)
J・F・T・D加盟店
花 菅井生花店
平字白銀町29 ☎74-2581

節水全自動うず潮
ドラム式洗濯機
☆いわき信販加盟店
木田電気商会
平・銀座通りかど ☎74-4008

ご婚礼寝具予約承り中
●ふとんの打ち直し24時間で承ります
大河原寝具店
夜最良い
平・田町(ひかり座前) ☎23-8941代

冠婚葬祭総合商社 仕出し一式
●料理折り詰め ●オードブル ●すし折り詰め 10名から1,000名様まで承ります
各市民会館・その他冠婚葬祭施設の仕出し料理引き受けます
元 網
・仕出し本部 平22-2185代
・駅ビル3F 平22-2187
・植田店 勿来3-3952

サンダーボルト
クリント・イー・ストワード
ジェフ・ブリッジス・ジョージ・ケネディ
監督・脚本 マーシャル・リンドン
United Artists
●新春第2弾! 満足度100%! 面白い映画をお望みなら絶対!
スリル・スピード・アクション!
秘密兵器の粋を集めた特別製車で炸裂する大追撃のテッドヒート!
色気もタップリ燃える女クレオパトラ!
巨大な麻薬シンジケート壊滅作戦に豪快・必殺空手が喰う!
20名キャノン砲に強力パワー・アップ
ダイナマイトの威力をフルに発揮するクレオパトラとリオン・キングの対決
タマラ・ドブソン / ジョー・ウェンターズ
明日 21 洋画は 聚楽館 世界館ビル地階 日封切

家電関係の企業整理続く

浅川電気が三カ月休業

25人を解雇 磐城シャモットも

総需抑制策の金繰り締めによる影響で、市内家電メーカーの中堅クラスの浅川電気株式会社...

市内家電メーカーの中でもトップクラスを製造していたことが、この影響を受けたことになる...

報酬改定を白紙諮問

特別職は名誉職でない

田畑市長は二十日前、いわき市特別職報酬等審議会(佐藤光夫会長)に特別職の給与と市職の報酬改定額を諮問した...

2月5日まで答申をのぞむ

いわき市特別職報酬等審議会(佐藤光夫会長)は二十日前に答申をのぞむ...

全国の警察問い合わせ

土地詐欺

約十三億五千円にのぼる土地詐欺の被害が、土地詐欺を働いたとして、いわき市に逮捕された...



田畑市長は二十日前、いわき市特別職報酬等審議会に特別職の給与と市職の報酬改定額を諮問した...

会と催し 21日 【平市民会館】▽第45回春の緑...

小川発電所 十九日午後七時、いわき市西町三丁目、無敵波...

犬がストーブ 倒してボヤ 十九日午後七時二十五分、いわき市好間町下町...

土地詐欺 十八日夜逮捕された、同日夜逮捕された、同日夜逮捕された...

21, 22日はお休み 明21日と明後22日は全店休業させていただきます...

交通安全 発生 死者 傷者 0 0 1人

訂正 一月十八日付いわき民報折込の「ま・さ・ら」とう...

伊藤印刷所 花の木印刷所

1/21火22水は 全店お休みさせていただきます

警中三十一回卒業同窓会開催

大黒屋 75春の染織 明日をみつめて

