

NHKテレビ

- 6・05 「太郎」
30 新八犬伝
7・00 ニュース
30 こんにちの中東く最終回「10月戦争以後」

NHK教育

- 6・00 ☆中国語講座 友好第一
30 ☆ピアノのおけいこ
7・00 ☆英語会話「現金化」

福島テレビ

- 6・00 FTVレポート
7・00 日本一のおかあさん
30 みんなで歌おう75

福島中央テレビ

- 6・00 がんばれ!!ロボコン
30 ニュース
7・00 「75びっくり人間登場」

今夜の番組

NHK第1

- 6・40 じょうずな話し方「日本語を考える」
7・00 ニュース
25 ニュース特選
8・00 人生読本「ひとり暮らし」

NHK第2

- 6・00 そろばん教室
45 英語会話
7・00 カレントトピックスN

ラジオ福島

- 8・00 ニュースハイライト
40 日本あの人この人
7・00 ファミリー・スタジオ

F.M放送

- 6・00 暮らしの話題<ディスクジョッキー>
7・00 ニュース
15 ☆ポップス



警官の制服を着て交番前に立つ鈴木刑事(坂上二郎)に由加(田坂都)の復讐が

夜明けの刑事

福島・夜8:00

さあ、女の復讐が始まるわ!
番長の利夫(椎谷建二)が...

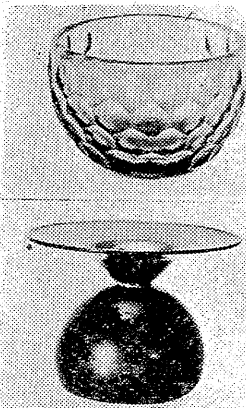

正倉院のガラス器①は白瑠璃碗②は紺瑠璃壺

文化展覧

NHK・夜10:15

正倉院ガラスの謎

シルクロードの終着駅といわれる正倉院は、六つのガラスの器が伝えている。これらのガラスは、ササン朝ペルシャで作られ、八世紀に日本にもたらされた...



誘きいされた花嫁久美子は犯人立松に北海道川湯へ連れ去られた

復讐の構図

福島中央・夜10:00

特別機動捜査隊
財閥下産業の本社長(明石潮)の娘久美子(宮崎のぞか)が結婚式のあと向者か誘きいされた...



エジプトの首都カイロの市民生活

10月戦争以後

NHK・夜7:30

第四次中東戦争、いわゆる「十月戦争」は、戦後から半世紀以上経つた今、戦後史の再評価が求められる。...

四季の家

NHK・夜8:00

突然占部家を訪れた俊一は「夏校をも一度休ませたい」と言っている。...

地球観の変遷

教育・夜8:00

生物の自然史観は、バクテリアから始ると見られてきたが、ダーウィンの進化論をめぐって、その進化の過程は、地球の歴史は、たゞ一つの生命史ではない。...

古川柳とお金

第・夜8:15

大分は小判の中によく埋入り、浪人は長いものから食いはじめ、江戸者の生まれこそない金をやめ、武家、浪人、町人各階層のやりくりが、お金に対する考え方を変えてきた。...

時間ですよ

福島・夜9:00

昭和のはじめの大不景気。鳥乃の運転手だった星川(大坂憲吉)が重傷を負って、病室にたどりつき、間もなく死した。...

華やかな荒野

福島・夜10:00

幸福(和歌山)に対し、罪の償いをせよと叫ぶ(津島)古谷(行)は、幸福をスナックに呼び出し、会社移籍の話が機嫌よく、幸福を退社に追いこんでしまつた。...

まきもの

趣味の手帳

動物の自然史観は、バクテリアから始ると見られてきたが、ダーウィンの進化論をめぐって、その進化の過程は、地球の歴史は、たゞ一つの生命史ではない。...

Sanlarco イタリアン喫茶
ピザ&スパゲティもおいしい
いわき市平大通り東邦銀行向 TEL・@2917

節水全自動うず潮
ザシオール洗濯機
☆いわき信販加盟店
木田電気商会
平・銀座通りかど ☎74-4008

暖かいムードのあなたの談話室
スナックバー
7-L
営業時間PM5:30~11:00
平駅前(世界館ビル東隣)
☎74-4897



輝かしい人生の門出!!
としえの愛を誓うにふさわしい 豪華な式場でどうぞ
総合結婚式場 ことぶき会館
いわき市平字田町・並木通り いわき民報ビル3・4・5F ☎23-3500



版画 坂本 勇 (日版会会員)

波立の海

Itaru Sakamoto 1975

波立に立つ

古山 一郎

トンネルを過ぎると
太陽の光がまっすぐに降りて来て
自らを装い
風は生まれたばかりの爽やかさで
目の前に風景が輝き
そこに海が広がる

青くしみ透る水の色
その生よりも厳しく
青みどろの海のうちねりが
どうどうと ごとごとと
うなりをあげて岩を刻み
哀しいまでの物語りを秘めて砕け散る

いわきの風物

(1)

灼けて灼けて黒ずんだ岩肌の恐怖
彫の深い面立ちを能面の如く静止させ
何億という時の重みに堪えて
ふるさとの歌をうたい続ける

みずみずしい海のいのちに
波にただよう水鳥は
木の葉のように揺れて
おもいおもいに楽しんで
在るものはそこに在り
流れるものは既に流れすぎ
白いカーブを描く稜線と
黒ずんだ老松

褐色の岩肌が微妙な調和を保っている
波立の海……

空には
いらいらした透明な雲が
自然のなりわいにおどろいて
唯
とほうにくれている

(高久小教諭)

各種内外ピアノ調律・修理・売買
前松ピアノ調律所
社団法人、日本ピアノ調律師協会会員
前松 時男
平字仲間町4の1 ☎23-2794

くるま
公害のない自転車
をどうぞ……
※いわき借借子ケットを
ご利用ください
門馬自転車店
平・六町目 TEL・☎5285

金融と質・電話売買
担保貸付 保証貸付
信用貸付 手形割引
勿来商事
平・菱川町 電(0246)☎5498

寝具専門
ふとんのススキ
いわき市平・新川町 TEL・74-2422
(貸ふとん部 多量の貸ふとんを用意してあります)

特殊ランプからシャンデリアまで
照明の専門店 **いわき特殊照明**
照明器具200点展示中
平駅
いわき特殊照明
平字立町 ☎23-0188

ノリタケチェーン いわき店
日本陶芸チェーン
陶芸器
武田陶器店
■本店/いわき市平・一町目 ☎74-4811~2
■平駅ビル店/3階 ☎22-0619

ART & ARCHITECTURE
高城建築創作室
1級建築士事務所 高城 健
平字権現塚 TEL・74-3228

精神科・神経科
松村総合病院付属
舞子浜病院
院長 水島 繁美
いわき市平藤間中学校前
電話 平39-二〇五九(代)

小児科
松本医院
院長 松本 勝衛
いわき市平字川瀬字三十九町八四の一
(平字権現塚となり) ☎8467C

入院設備
あります
四倉町上仁井田字北越田 ☎31-25
長瀬内科
院長 長瀬 克慶

歯科一般
森合歯科医院
院長 森合通雄
いわき市榎田町
(榎田公民館前)
☎3471

内科・循環器科・消化器科
大峯内科医院
院長 大峯 英昭
いわき市平・下町三ノ三 ☎3333

産婦人科
中田医院
女医 中田 幸子
いわき市平字材木町 ☎3397

収入を増やすより、上手な使い方を考えよう

「不用品の再利用」も

婦人問題 真の豊かさを討議

市教委、市婦人団体連絡会共催のいわき市婦人問題研究協議会は二十一日午前十時から、田畑市長、松本教育長をはじめ各市区婦人会、日本婦人権者同盟いわき支部などの代表約百十人が参加して開かれた。



【熱心に討議する婦人問題研究協議会】

インフレによる物価の値上がりなど、社会不安が市民の生活を脅かしている中、消費生活の改善、婦人相互の連帯感を強めるなど、真の豊かさとはなにかを討議し、実践していくことがねらい。

まず田畑市長が「財政的に困難な現状を乗り切るために市財力の活用を要する中、今回の研究協議会が、市民生活の向上に資するものとして、今後、生活のあり方をどうするかについて、市民の意見を求めたい」とあいさつした。午前午後二回、参加者が十一テーブルに分かれ、〇きびしい社会現実に対する、〇きびしい婦人の就労と家族関係の維持を各地域で実践していかねばならない、と話し合われた内容。

申し合わせたあと、植田信雄いわき教育事務所社会教育主任が「真の豊かさを計るものは、自然や人間関係などの豊かさにある。これからの婦人は、マンリブからヒューマンリブへ移行する学習態度が必要」と述べた。

素人五人展

24日から草野平素人五人展が二十四日から二十六日まで、平野町の草野平で開かれる。教育者はあり、いずれも日曜画家のベテラン。風景、人物、静物など主に三六の小品が多い。気の合った仲間好きで絵の腕前をきいてあげ、ま

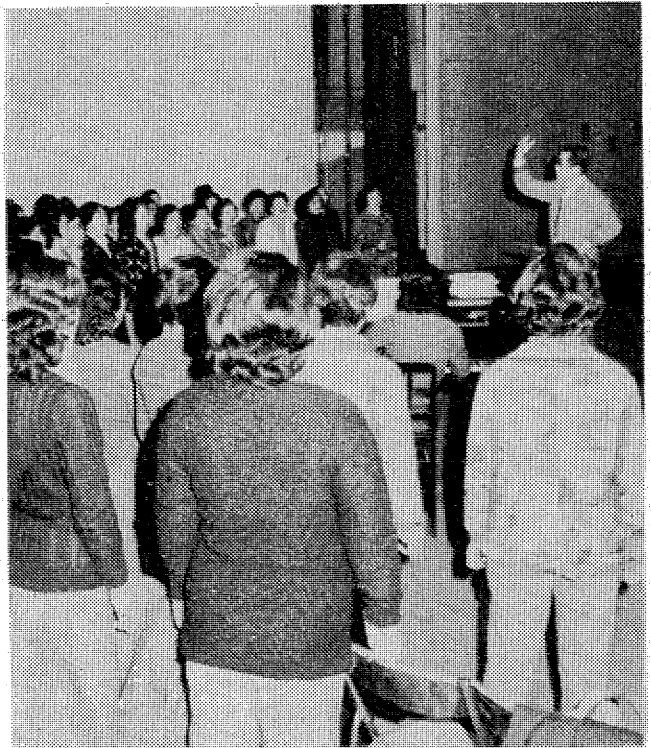

【高く高く、最後の仕上げに励むおかあさんコーラス】

平おかあさんコーラス 県代表で全国大会に

26日・東京へ練習にはげむ

全日本合唱連盟主催による第八回は、二十六日午前十時から、東京回会館おかあさんコーラス大会。神田の国立講堂で開かれるが、本代表として出場、日ごろの練習ぶりを見せつけることになった。これに二回目の出場。

平おかあさんコーラスは、第一回の全国大会にも、福島県代表として、五十数人の編成で出場したことがあるが、今回の出場者は六十三人に減った。同大会には全県から選ばれた四十数団体が一堂に集まり、これまでの成果を発表しあうわけだが、全国大会出場にあつて、会員達は練習を続けて来た。二十一日午前十時から平野町民会館大ホールで最後の練習を実施。同ホールで最後の練習を指導した、英子夫人がピアノ伴奏を担当、披露曲「ボヘミアの夕陽」など三曲を練習。美しい歌声が会場いっぱいに響き渡った。

清野平報話局長、四国へ栄転

は、同公社四国電通通信局長に長に栄転した。

手袋教室 いわき市内郷支所で二十四日午前九時から、内郷公民館で手袋教室を開く。

市民交通共済の加入募る

いわき市は二月一日から五十年者及び一交通事故にあった場合、度の市民交通共済への加入。申慰金や見舞金を支払うことになり、申慰金を二十万円アップに引き上げる。同共済は加入

もので、加入金は一般が四百円、中学生以下が三百五十円、五十年者から申慰金が二十万円アップに引き上げる。

交通事故

発生	死者	傷者
2件	0人	4人
2件	0人	2人
0件	0人	0人
0件	0人	0人

(21日・県警発表(関係調査))

植田で新入 いわき市市来児予防接種 支所は二十三日午後一時から二時半まで、植田公民館で入学児予防接種と三種混合予防接種を行う。

上平新公民館で いわき市小川心配この相談 支所は二十三日午前十時から午後三時まで、上平新公民館で心配この相談を受け付ける。

見舞金は新設される。四十九年度の加入状況は十二月末現在で十九万九千八百三十六人、市民の三、六が加入している計算になる。市では市民総ぐるみの加入を呼びかけている。

受付先は本庁および支所市民課、消防交通課で、支払われる見舞金は次の通り。

〇申慰金 死亡七十七万円〇見舞金 入院日数九十日以上または入通院九十日以上五万円〇同六十日以上三十万円〇同三十日以上二十万円〇同十五日以上十万円〇同七日以上七千七百円〇同六日以下五千円

四倉で市 いわき市政懇談政懇談会 会は二十三日午前九時半から正午まで久の浜公民館、午後一時から四時まで四倉商工会館で開かれる。

久の浜で市 いわき市久の浜テリアの接種 大久支所は二十三日午後一時から三時まで、久の浜一小でジフテリア接種を行う。

下水井で市 いわき市三和支所 水の講習会 は二十三日午前十一時から午後三時まで、下水井公民館で実施講習会を開く。

大浦公民館 いわき市四倉支所 健康相談 は二十三日午前十一時から正午まで、大浦公民館で健康相談を受け付ける。

内郷で健康相談 いわき市内郷支所は二十三日午後三時から三時半まで、さかた幼稚園で健康相談を受け付ける。

御台で市 いわき市内郷支所 御台地区移動市民相談 は二十三日午前九時半から十一時半まで、御台地区公民館で移動市民相談を行う。

常盤地区 いわき市常盤支所は健康相談 二十三日午前九時半から正午まで三沢公民館、午後一時から三時まで健康相談を受け付ける。

東京名物 養老の滝 席料サービス 大衆割烹 黒潮 クロシオ

二階・三階 TEL・23-9640

TEL・23-0723 地階・一階

中・小宴会、ご商談、ご家族づれに!! ■1,000円からご予算に応じます

いわき市平・田町(平駅前・中央通り)

浜のおみやげ・郷土の民芸

いわきの再発見! 郷土の民芸品 おみやげなど なかなか珍しいものが豊富です

丸布包

いわき市平字四町目 だんわ74-2213

郷土の誇り.....清酒

白馬の雪

白馬の雪酒造株式会社

いわき市平 中平字辰ノ口

