

NHKテレビ

Table with 2 columns: Time and Program Name. Includes 'あなたに挑戦', '新八次郎', 'ニュース', etc.

NHK教育

Table with 2 columns: Time and Program Name. Includes 'スペイン語講座', '英語会話', '中国語講座', etc.

福島テレビ

Table with 2 columns: Time and Program Name. Includes 'FTVレポート', '仮面ライダーアマゾン', 'ケンにいちばん', etc.

福島中央テレビ

Table with 2 columns: Time and Program Name. Includes '新・底抜け脱線ゲーム', 'グイズ・タイムショック', etc.

今夜の番組

NHK第1

Table with 2 columns: Time and Program Name. Includes 'じょうずな話し方', 'ニュース', '人生読本', etc.

NHK第2

Table with 2 columns: Time and Program Name. Includes 'そろばん教室', '英語会話', 'カレントトピックス', etc.

ラジオ福島

Table with 2 columns: Time and Program Name. Includes 'ニュースハイライト', '日本あの人この人', 'ラジオドラマ', etc.

FM放送

Table with 2 columns: Time and Program Name. Includes 'くらしの話題', 'ニュース', 'ポップス', etc.

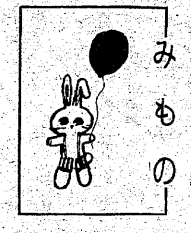

みもの
金太郎(大和田伸也)と彩子(音無美紀子)の結婚式が一月三日に決まり、治善(京塚昌子)がお祝いに駆けつけました。



道子(梶芽衣子)は永山(萩島真一)のやさしさにおぼれていた

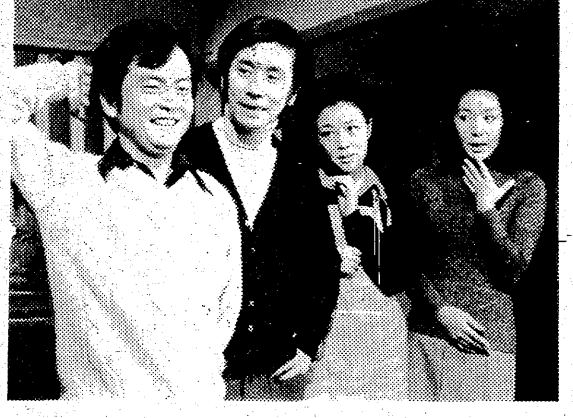

金太郎(大和田伸也)にとってキツネにつままれたような一日だった

植生の宿
だいらの花
福島中央、夜10:00

タロよ帰れ
北海道の北端、冬の稚内には今でも雪を積んだ山を引くカラフト犬の姿が見られる。都会の愛犬家たちには想像もできないような寒地での生活を送っている。犬と人間の営みである。

綾姫御殿
城下で一人の男が殺された。殺されたのは、綾姫に愛された男。綾姫御殿にまつわる謎の物語。

お国自慢(し)びがし
徳島県阿南市市民会館からのナマ中継。いしだあゆみ、布原明子、三宮英史のゲスト歌手の歌とともに、阿南市周辺の名所、名産、郷土産物を紹介する。司会が山崎孝子、アシスタントが...

脱獄犯・雪原の対決
五年の刑期をあと二年のこしで、元・ナリスのグレックが脱獄した。彼はスタンリー・ロバート・フォックスワースを捕まえた。彼は服従していたが、実は、この犯罪はグレックのボスといえる一流ジャーナリストのハモンド(ドンボタル)が主と考えたことだった。しかし、ハモンドは、自分には妻子がいるからグレックに立ちつき罪を彼一人に背負わせ、その代わり、出獄したら、スタンリーからゆすりつつ五十万ドルの半額を提示すると約束したのだ。しかし、グレックは...

人生読本
第一・夜8:05
盲いて病むとも
鈴木和子さん(四十三歳)は二十四歳で肺結核にかかり、脈無し病を併発、神経の手術をうけ、視力を失った。四歳で父を失い、母とも別れて身寄りのない鈴木さんは、昭和三十四年から、静岡県の国立療養所、天竜荘療養生活を送っていた。孤独、絶望的になりながら鈴木さんを育てたのは、短歌で一昨年、失明と闘病生活をうったた歌集が、第四回療養文芸賞を受賞した。番組では、絶望的な病床で、字を書こうとする生きた喜びを写すことにより、最近の病状生活で考へていくことなどを話してもらった。

趣味の手帳
第一・夜8:15
ジャジャ馬ならし
馬事伝習館の山吉吉雄さんの調教歴は三十年に近い。先日死んだリトルクップ号は、はじめは入賞し、手をはずすや、かみつくや、手のつけられないジャジャ馬だったのを、日本でも一頭、おすわりのできる馬にまでしつめた。それが、昭和二十四年から、全国各地の幼稚園、そのマナーを見せてきた。馬にお行儀を教える秘けつを山吉さんにきく。

邦楽百番
F.M.夜10:20
義太夫「菅原伝授手習鑑」
松玉実穂の歌

本明川
ふるさとの心
第一・夜8:30
長崎県豊後市、

川は豊後市民五百人の生命を奪った。内容は、寺小屋として一般の人々にもよく知られたもので、身代わりになったのが子太郎の首を、実権を握る丸の苦悩と哀れさをどう表現するかが聞きどころ。

Gパン専門店
★オリジナルブランド イーグル
★世界のベストブランド スペンサー
★愛のジーンズ モトック
★ファッションジーンズ マックイン
平店 平字五町目 電話6270
小名浜店 小名浜・本町通り 電話8901

総合広告 設計施工
イキ芸
いわき市小名浜花畑町
でんわ92-5350

ヤングミセス・ミセスファッション
おしゃれの店
ちかうち
平店・平和通り 電話23-1611
日立店・鹿島町 電話22-1216

レストラン ブラジル
RESTAURANT BRASIL
いわき市平・田町・並木通り/いわき民報ビル2F 電話(74)2990
営業時間 AM11:00 PM8:30

楽しいお食事とご宴会は洋食で
◇ユツタリとしたゴージャスなふんいきのグリルでフランス料理を手ごろなお値段でサービスしております
◇ご宴会のプランは洋食で...
4名様から70名様まで大小5つのお部屋を用意してございます
お気軽にご相談下さいませ
◇無料駐車場券呈...お車で食事のときは隣の田町駐車場をご利用下さいませ
ウエートレス 募集中

家庭婦人

もう春はすぐ先です。早春のファッションといえはニット。暖かくて、軽く、しかも着やす

今年のニットファッション

「ニットほどありがたいものはありません。このニットの流行と特徴を追ってみました。」

【自分に合ったラフなニットを選ぶように】



Vカットは浅くなる 新しい色「テラコッタ」

「これは胸元を深くあけたのは敬遠されているようです。同じVカットでも浅く、またボワボワやへちま柄といった製品が多く見つけられます。」

「これは、女らしさ、やさしさの表現に通じるかたにおおありませぬ。色は依然としてブラウン、ワインレッド、グリーンといったところ。とくに「テラコッタ」という色が流行しています。これは「焼けたたれたん」屋根の色といったもので、つめた注釈がなされています。大抵の感じはつかめるにちがひありません。」

柄は、いまは、総編み込みみずも部分編みが主流となってきました。それも類似色で統一された編み込み、ちよっぴり大入った、洗練されたムードをたたよせています。」

そして、つづきのフルオーバーに、入気が集まっているのを見分けて活用しましょう。」

「これは刺しゅうを強調するのではなく、さりげなくつづいていくものが多いです。」

ニットの装いのとき、注意したいのは帽子。ベレーにも同じ系統のカラーにするのはいいかもしれません。」

と、かく、ニットはセーターでも、ワンピースでも、軽やかに着なすのが秘訣です。それ、「素ハダで着る」といった感覚が大事です。」

本来、毛織物は「暖かいつける」として、心地よい感触と喜びがあるものでした。まして、春です。「着込んだ」イメージは、ヤボなものではありません。ラフなイメージを、明るく気軽に着なすニットを存分に活用しましょう。」

「これは胸元を深くあけたのは敬遠されているようです。同じVカットでも浅く、またボワボワやへちま柄といった製品が多く見つけられます。」

「これは、女らしさ、やさしさの表現に通じるかたにおおありませぬ。色は依然としてブラウン、ワインレッド、グリーンといったところ。とくに「テラコッタ」という色が流行しています。これは「焼けたたれたん」屋根の色といったもので、つめた注釈がなされています。大抵の感じはつかめるにちがひありません。」

柄は、いまは、総編み込みみずも部分編みが主流となってきました。それも類似色で統一された編み込み、ちよっぴり大入った、洗練されたムードをたたよせています。」

そして、つづきのフルオーバーに、入気が集まっているのを見分けて活用しましょう。」

帽子も同じ系統のカラーを

おフロの熱々

寒い冬の夜、なによりのおちそうはおフロではないでしょうか。

ところが日本人は一般に熱い湯が好きで、お湯の温度は四十五度以下と、これはほとんどありません。欧米は三十七度程度の微温湯ですが、それ以上のお湯の場合は「日本式高温浴」として呼ばれます。

さて、四十度以上のお湯には、新しい代謝が活発になり、血液の循環がよくなります。もっとも飲酒後に入浴すると、血液が体の表面に集まりすぎ、脳血管をおこしたりしますから避けましょう。

理想的な入浴法はぬるめのお湯にはいり、最後にお湯の温度を高めること。体を暖め、疲労を回復させる。冬こそ入浴を効果的にとらうではありませんか。

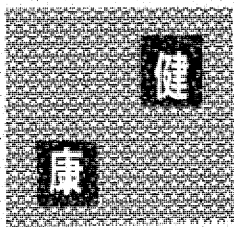

流感

流行性感冒のシーズンがやってきました。この流感は、普通のカゼとは違ったインフルエンザウイルスの感染によって発症します。

現状では予防接種以外には予防の対策はありません。ただ、ウイルスに襲われるのは、体に抵抗力がないためでもあります。日ごろから丈夫な体ならば、流感にかかる可能性は少ないです。

もし、流感にかかったら、暖かい部屋で休み、栄養のある食事を取って体力の回復を図るのが一番の方法です。普通、回復まで一週間ほど、高熱がいつまでも高熱が続くようなら医師の診断を受けなければなりません。気管支炎、肺炎を併発していることもあります。

端ぎれで

袋もののを

廃物利用といっても節約ムード、の話ではありません。いつの間にかたまってしまった小ギレを集めての袋ものの製作

—暖房のきいた冬のお部屋での手芸はたのしいもの。タンスの整理もかねて、袋ものを作ってみようではありませんか。

タンスの整理も兼ね

ホームレジャーの楽しみに

外出用の小物入れとすれば、とくしてもハンドバッグになってしまいます。和服姿も、それにマッチしたバッグが用意されている現状です。しかし、日本の伝統といっている袋ものもまた、ときには味合いを与えてくれます。しかも、オリジナルとなれば……

袋もの製作に必要な道具は「細キリ」「ヤット」「カッター」「ノリペラ」「裁ち板」「木

それを縫い合わせたり、はり合わせたりして作るのです。

「細キリ」は袋のどめを入れるとき、穴をけるのに使います。「裁ち板」はいつまでもなく裁断用。「ヤット」はつけた口金のはしをつぎすのに、「カッター」「ノリペラ」「木づち」などそれに「ハサミ」「まちし」「接合剤」は簡単に手に入るハズです。

「ハサミ」「接合剤」「まちし」などが基本的な道具であることは説明の必要もないでしょう。タンスの引き出しの下すみて、取られていた小ギレ、別に洋服のあきりなど、いろいろ集めて……

用途によつていろいろに工夫を

袋ものにも、その用途によつていろいろな種類があります。バッグ、目的のもの、あるいはお守り袋、いろいろあります。さらには香袋とか……口袋は購入しなればなりません。もし「すべてハンパもので作る」というのでしたら、信玄袋のようなのはどうでしょうか。袋の口をヒモでしめ、しかもその口がとつたなる形です。

いずれにしても、実用面に重点を置くというのではなく、製作の過程を楽しむ「ホームレジャー」として、袋もの作りをしたいものです。そして「上手にできた」と自慢のある作品はお友だちに差し上げたらどうでしょうか。心のこもった贈りものに、相手は感謝するに違いないです。もちろん、彼に袋もの風のガマ口だてのいいます。

あなろ

月通

平字南町 電74-9191

豊かな自然

かけがえのない自然を大切に

豊かな

宅地から建築まで—
宅建免許 福(3)第137号
建設業許可 福 般 48-7700



平南開発

株式会社

いわき市平字小太郎町1/8
電話 (0246) 21331代

カメラアイ



クンシラン (君子蘭)

園芸試験場で早期開花実験に成功

と共にクリスマス用花として利用することを考え、四、五年生のクンシランを九月ごろから十度C・四十日間の低温処理をして温室に移したという。

鎌田光邦担当者の努力で二月上旬から開花を始め、実験は一応成功した。しかしクンシランは、ユリと同じように二年に二、三個ずつしか増殖せず、花数を千五、六個にし市場価値を高めるには、タネまきをしてから五年もかかるのが難点。

いわき市平郷谷本内記にある園芸試験場(いわき支場)滝原五場(五)の温室内では、いまクンシラン(君子蘭)がオレンジ色の見事な花を咲き誇らせ、訪れる人たちの目を惹きつけている。

クンシランはハナランとも呼ばれ南アフリカ原産。ヨーロッパでは鉢植えにし、家庭庭に普及しているが日本では、これからの花。通常は三月、四月ごろ開花するが、試験場ではクンシラン

冬の味覚は

RESTAURANT BAMBOO

味・量・値三拍子そろえてご奉仕する

バンブーの
なべ料理

ご家族づれで
暖かいバンブーの
お料理をお召し
あがり下さいませ

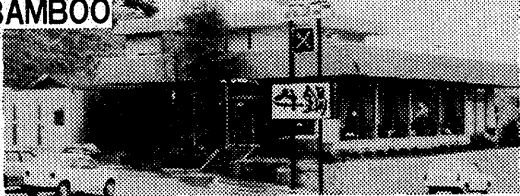

レストラン バンブー

いわき市平郷ヶ丘入り口 TEL・23-7173

バンブーならではの ——— バンブーならではの ——— バンブーならではの ——— バンブーならではの ——— バンブーならではの ——— バンブーならではの ——— バンブーならではの ———

移転記念大展示即売会

2月9日(日)1日限り

- このたび住宅設備機器・新建材木材を扱っております花畑店を諏訪町へ集約・新展示場が完成致しました
- つきましては移転記念大展示即売会を2月9日(日)に開きます 花畑店同様引き続きご愛顧のほどお願い申し上げます

渡新材木店

小名浜諏訪町21-3 電 34565・4120

格調の高さは自信をもたらします

個性あるセンスの良い仕立て

'75 冬の紳士服地
洋服・洋品・ミシンしゅう

大平テラー

いわき市平堂の前
(福島信販加盟店) TEL 23-4029(代表)
ニイサンのヨーヨー



- 小座敷もございます
- ご宴会・ご商談にご利用下さい
- ◎御予算に応じます
- 駐車場完備

利京谷口

平・二町目 電23-0208・0209

老人と子供を交通事故から守りましょう

電話

(74) 3071
(74) 8434



株式会社 平タクシー

指輪・ネックレス・パール・ブローチ

貴金属の店 宝石の松屋

いわき市植田町本町 電2501

市内の全小学校在完全給食

四倉、久之浜に調理場

50年度から2年計画で

いわき市教育委員会は市内小・中学校の完全給食を自給し、各学区に共同給食センターの建設を行っているが、五十年度と五十一年度にかけて、四倉地区と久之浜・大久保地区を対象にした「学校給食センター」を建設する。これが完成すると市内の学校給食センターは八ヶヶ所となり、全小・中学校が完全給食でミルク給食はなくなる。

現在市内の学校給食施設は、小一か、五十年度と五十一年度にかけて、中学校で完全給食となる。学校十八校(分校九校含む)、中学校四校の計百十八校のうち、完全給食施設が七十七小学校、三十七中学校の計百十四校となっている。そして完全給食施設は小学校が九八・七〇、中学校で九二・五〇の、合わせて九一・六〇と高い普及率を示している。

また、完全給食の未実施校でもミルク給食を行っており、市内全小・中学校で、学校給食は行っている。特にミルク給食も小学校は二小のたのたの二校で八十八、中学校は四倉中、大野中、久之浜中の三校で千五百人だけとなっている。このことから市教委では四倉、久之浜・大久保地区を対象に給食センター建設が必要と迫られたため、昨年十月から同市四倉町堀本字高田内(大浦小付近)に四千八百食器をセンターを建設し、面積二千三百平方メートルを千二百円で造成している。

現在工事は準備を行っている。



8319 中島安男

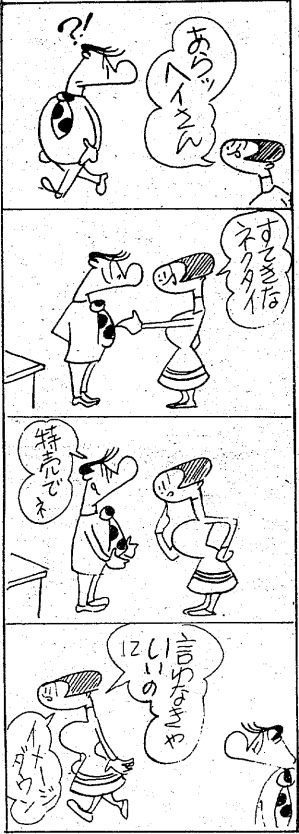

湯本一小新校舎でできる
焼跡に四階建て

湯本一小、同二小、久之浜地区の久之浜一小は単独校として、改修調理講習会を開く。百二十人参加予定。

【完成間近い湯本一小校舎】
湯本一小校舎は、焼跡に四階建ての新校舎が完成間近である。校舎は昨年六月十八日から面積千七百五十八平方メートル、二億四千二百五十万円をかけて、鉄筋コンクリート造り四階建ての普通教室二十八、特別教室三、特別室二(音楽室、図書室)、応接室の計十四室を建設している。

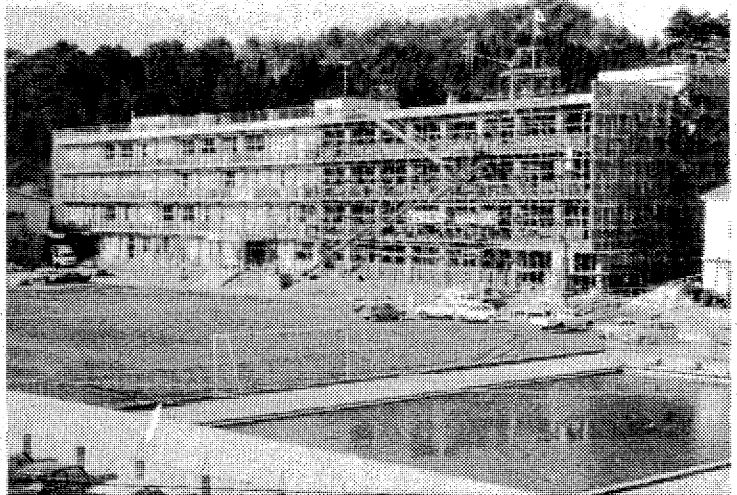

【完成間近い湯本一小校舎】
湯本一小校舎は、焼跡に四階建ての新校舎が完成間近である。校舎は昨年六月十八日から面積千七百五十八平方メートル、二億四千二百五十万円をかけて、鉄筋コンクリート造り四階建ての普通教室二十八、特別教室三、特別室二(音楽室、図書室)、応接室の計十四室を建設している。

平駅前 地下道か歩道橋を

平RCで田畑市長招く

平ロータリークラブは、平駅前、西村橋町の拡張については、地権者と契約を交した地権者なども含め話し合っている。鉄道の開発についても問題はないが、この区画整理事業は一人でも反対があると進められない。私では、ただの行政を推進していきたくはない。いわき市の一日のし尿は四百五十ト、残る百トは山中や焼坑に投棄している。市政課が苦情をきたしたので、実情を調査したが、いまだに。田中(平駅前)は、能力百五十トを三年計画十五億円で建設中だが、それまでが完了しては、二億一千八百五十万円を、あきらめていた。この金は、あきらめていた。この戻ってきたので、寄付した。

くらし 随筆

自分たち年代の方々は、存知のことと思いますが、国内にいても不景気の風が吹きまくり、退屈的な世情で希望も夢もなく、この様な時に為政者は「満州開発」を呼びかけました。

北満砂金

それは、北方の守りを固めるんだというふうな言われ、一三三歳と満州送り込まれた。しかし、これが支那軍と大東亜戦争と発展もしたかったら、日本は「持てる国」として世界に君臨していたらと思う。

平地区で、いわき市は三月健康相談、三日から次の日程で平地区の健康相談と衛生教育を行う。いすれを午前九時半から十一時まで。



平地区で、いわき市は三月健康相談、三日から次の日程で平地区の健康相談と衛生教育を行う。いすれを午前九時半から十一時まで。

野崎整形外科
院長 野崎 隆滋
いわき市常盤湯本町三丁目(元山形屋) 電話 2133

蓮沼医院
院長 蓮沼清夫
いわき市平字下町(旧日下橋) 電話 5556

三侑商事
融資・保証人不要 電話貸付・不動産担保
いわき市平字中町 電話 7418

祝祭日には
家ごとに国旗
国旗一式
卸し・小売り
さかいや本店
平・前田 電話 4455・4752

◆江戸前寿司
◆なべ料理
お子様からお客さまをいり下さる
すしの 江戸川紅小路店
いわき市平字三丁目紅小路 電話 2277

自分が
ほんとうに選んだ
という実感が……
第21回全国紳士服技術コンクール入賞
有限 **高野洋服店**
平・南町 電話 7418・4460

読者の声

きまつのことは 女がスポンをきき 男がエロ...

喫茶店で喫煙する高校生!

平・S・S生 補導員の日ある月曜日の午後...

幸恵さんが白鳥の好物寄託

幸恵さんから猪苗代町へ...

市況

魚類 二十三日朝の小名浜港...

あすの運勢

一月二十四日(金) 赤口...

ゴミ捨て場と化した集積所

平 坂西 三男 平市街地を二週にわたる高台に...

映画案内

☆平ロマン劇場(六・五) 宵待草...

野菜

白菜 四四〇 大根 三五〇...

美容師募集 美美容 九時五十分開始...

建売住宅ご案内 価格 820万円...

ビルテナント募集 店舗向き 52平方メートル...

高級マンション 平・白銀町...

いわき民報案内広告 一たん四行...

社員募集 営業担当 若干名...

増員急募 ダブルトラック 21名...

女子事務員 高卒 年齢18~35歳...

社員大募集 幹部 若干名 営業 10名...

急募 ポーイ 2名 日給3千円...

温泉がいつでもいっぱい あふれております ホテル みちのく...

豪華な大ホールで結婚披露宴会を! ホテルまるいち...

赤塚不動産鑑定士事務所 不動産の鑑定評価...

常洋商事 建設業 不動産部...

赤塚不動産鑑定士事務所 TEL: 2405...

東北土地開発 小名浜水素前歩3分...

磐商太田の不動産仲介 泉原そば八木屋...

鈴建工業 不動産部 売地...

常洋商事 建設業 不動産部...

赤塚不動産鑑定士事務所 TEL: 2405...