夕刊 いわき民報
郵便番号 970
いわき市平字田町63－7
いわき民報社
振替口座（郡山）4028
本社 0246 ㉓1666
小名浜支社 0246 ㊿3560
常磐支局 0246 ㊷2380
勿来支局 02466 ㉗2903

総選挙・あす投票日

市内百六十八投票所で

大勢判明九時半過ぎ

舌戦は今夜八時で終了

波乱の七〇年代を締めくくる第三十四回総選挙は五日午前七時から午後六時まで市内百六十八投票所で行われる。福島三区は菅波茂(ふ三)＝自民・現＝、野木清司(ぜ三)＝諸派・新＝、上坂昇(ぜ心)＝社会・現＝、斎藤邦吉(ぜ七)＝自民・現＝、高萩くめお(ぜ心)＝共産・新＝の五氏が立候補、三つのイスを争って二十日間の舌戦を繰り広げ、今夜八時にホコをおさめる。開票は午後七時半から行われ、九時半過ぎには大勢判明の模様。

最後まで〝静かな選挙〟

国民の政治成熟度が示されるという今回の総選挙だが、福島三区の場合は、当初から現役三候補の〝順位争い〟といった空気が流れ、さらにロッキード事件などで汚れ、無気力な政界にいや気してか、最後まで有権者の関心は高まらず、また候補者の連呼もほとんど耳にしない近年にない静かな選挙戦に終始した。

前回の田畑票四万八千四百四票（市内）の動き、初の十万票といった程度の話題が聞かれる程度、その間隙を縫って共産票がどこまで伸びるか、あるいは最下位当選者に迫るのではないか、一位と三位は倍以上開くのではといった風評が流れるほどの安泰ムードだという。

五日は午前七時、正午、終了一時間前の午後五時にサイレンを鳴らして投票をうながす。市内百六十八投票所は、植田公民館が改築のため植田児童館に変更される以外は市議選と同じ。

小名浜測候所のご託宣では、「晴れのち曇り」の小春日和とか。

候補者の経歴

菅波 茂 63 自民 現
▽本籍地＝いわき市四倉町字東三丁目五一▽現住所＝同じ▽職業＝医師

野木 清司 73 諸派 新
▽本籍地＝いわき市常磐上湯長谷町梅ケ平六一▽現住所＝同じ▽職業＝農業
【経歴】大正10年磐城青年学校卒、11年東京都土木局職員、昭和2年満州土木会社勤務、21年から農業現在に至る
【選挙事務所】いわき市常磐上湯長谷町梅ケ平六一　責任者野木堅　電話㊸5287

上坂 昇 58 社会 現
▽本籍地＝いわき市平字揚土一九▽現住所＝いわき市平字長橋町一九▽職業＝会社役員
【経歴】昭和17年早稲田大学経済学部卒、18年日本水素小名浜工場勤務、24年県労働組合会議議長、34年平市議員、38年県議員、45年常磐本部書記長、48年衆議員、衆議院商工委員
【経歴】昭和医専卒、昭和38年県議員、41年から衆議員に連続三回当選、47年環境政務次官、48年労働政務次官、現在党水産部会長、農林水産委員会筆頭理事、東北開発審議会委員、県ラグビー協会長
【選挙事務所】いわき市平字堂ノ前三　責任者中田武雄　電話㉓7005、㉓7006

斎藤 邦吉 67 自民 現
▽本籍地＝相馬市中村字大町五一▽現住所＝相馬市字字多川町一三▽職業＝弁護士
【経歴】昭和8年東大法学部卒、19年厚生省大臣官房総務課長、22年労働省大臣官房総務課長、28年労働省労政局長、労働事務次官、33年5月衆議員に当選、38年大蔵政務次官、39年内閣官房副長官、47年自民党副幹事長、厚生大臣、51年自民党総務
【選挙事務所】原町市本町二の五五　責任者今野清助　電話（原町）②7000、②7111

高萩くめお 48 共産 新
▽本籍地＝いわき市平字月見町橋町四六　責任者村上武士　電話㉒3255、㊹7883
【選挙事務所】いわき市平字長橋町四六　責任者鈴木光雄　電話㉒1966

当日有権者

地区	男	女	計
平	24,825	27,690	52,515
磐城	23,285	24,807	48,092
勿来	16,816	17,978	34,794
常磐	11,545	12,968	24,513
内郷	11,273	12,629	23,902
四倉	6,260	7,031	13,291
遠野	2,726	2,927	5,653
小川	2,680	3,017	5,697
好間	4,638	5,024	9,662
三和	1,923	2,089	4,012
田人	1,409	1,474	2,883
川前	927	950	1,877
久之浜大浜	2,507	2,780	5,287
計	110,814	121,364	232,178

子牛セリ値微騰

最高は30万円

今年最後の肉用子牛セリ市は、三日正午からいわき家畜市場で開かれた。このところ安値が続き、畜産農家をガッカリさせていたが、セリ値もようやく上向き、関係者を喜ばせだ。といっても、たった〇・二％の上昇。

同セリ市はいわき畜産農協が主催して開いたもので、市内の畜産農家から合計百十四頭が出品され、一頭ずつセリ落とされた。

セリ値は高値三十万七千円、安値十三万円台、平均では十九万二千二百二十八円だった。

四倉で心配ごとの相談　いわき市四倉支所は六日午前十時から午後二時まで、同支所で心配ごと相談を受け付ける。

いわき抄

▼…はじめ今年はサバが不漁で、春から夏にかけ北海道沖へ出漁した地元巻網船団もサバが取れず、その代わりにイワシが大漁だった。「サバさんサヨウナラ、イワシさんこんにちは」であった。ところが先月半ばから、突然サバ漁が復活した。ものすごい勢いで〝サバの洪水〟が続いた。

▼…さすがに海は広い。サバ群がどのような経路でいわき近海にやって来たのか、詳しいことは専門家の調査に待つよりほかないが、驚きである。専管水域二百㌋が世界の常識になって来た今、こうした多獲性の魚をいかに日本人が食生活に活用して行くか、もう解決しなければならない時機に来ている。ザンマ、イワシが国民から愛用される時代が来ないと、日本の水産業も前途困難になるばかりだ。

本日12ページ

●ご家族の幸せを祈る
正月飾り
破魔弓
羽子板
2月2日まから
ささき ファッショングループ
おもちゃのささき
平駅ビル3F ☎22－194
湯本駅前一番街 ☎44－3311～2
内郷ショッピングセンター1F ☎27－3333

松阪牛 鉄板焼き 専門店
福寿軒
明治のビフテキを今に伝える…
平・三田小路 パール2階 ☎23－3386

総合結婚式場 ダイヤモンドホール
婚約指輪から結婚式場まで…お申し込み お問い合わせはTEL21－1522（ニッポンイチノ・イイゴフウフ）へ！
私どもの会社が心をこめてお手伝いいたします
永遠の輝き――
ふたりのドラマをデザインします
カリブダイヤモンド
●カリブダイヤの保証書はニューヨーク本社から直接あなたの元へ…
英連邦宝石学協会特別会員店 ●NTCグループ
ネモト
2丁目店●いわき市平2丁目 ☎22－3355
駅前店●いわき市平駅前大通り ☎74－5418
中央通り店●いわき市平中央通り ☎22－4555
駅前宝石サロン●いわき市平3丁目の24 ☎21－3434
総合結婚式場ダイヤモンドホール●いわき市平3丁目の2（ネモト駅前ビル2・3F） ☎21－1522
東京事務所●東京都品川区五反田7 ☎494－2211
宝石の値うちは、お求めになる店で決まります。世界の宝石NEMOTO
★平駅前・歩いて1分★
公式の会議・会合・パーティー各種の展示催事など幅広くご利用いただけます（150名）
●お問い合わせ お申し込みは☎21－1522へお気軽にどうぞ
総合結婚式場 ダイヤモンドホール
いわき市平駅前大通り／ネモト駅前ビル2F

サバの操業中止

大漁続きで生産を調整

小名浜港を中心にサバの洪水が続いているため、北部太平洋旋網生産調整組合は三日正午から二十四時間投網禁止、四日正午から二十四時間休漁の生産制限を指示した。小名浜港では三日の水揚げが二千五百トン、四日は前日揚げ切れなかった漁船などを加えて千八百トンに達した。このためサバのハマ値は下落し三日は十キロ当たり七十三・五円から四十五円、四日は六十六円から四十・九円で見込み値段の半分。これでは漁をすればするほど損をする状態なので、生産調整に踏み切ったもの。

【園児や児童、生徒の作品がズラリ―第四回FTVジュニア県美展】

国分君、菊地さんが入賞

FTVジュニア県美展

第八回いわき市民文化祭参加、第四回FTVジュニア県美展・入選作巡回展が三日から八日まで、市文化センター三階展示室で開かれている。

同展は十月の県文化センターを皮切りに郡山市や会津若松市など県内五地区で開かれ、いわき市が最終回。同展には県内の各幼稚園や小・中学校から合わせて約五千六百点の応募があったが、このうち七百七十点が入選した。

同市内からは特選に二人が入賞、錦中三年国分勝之君の「念写」が県知事賞を、江名中二年菊地利恵さんの「造船場のドラムカン」はFTV社長賞を獲得した。このほか、学校賞には江名中が選ばれている。入選作はいずれも子供らしい素直な目で描いたものばかり。会場の父兄らはじっと立ち止まって、わが子の作品や受賞作を鑑賞していた。

室内アスレチックを無料開放

関船体育館　12日から毎月第二日曜

いわき市教委は十二日午前十時から、市営関船体育館で「室内アスレチック」を無料開放する。

これから寒さに向かい、室内でだれでも出来るスポーツをと同教委が企画したもので、同体育館内に跳び箱やマット、トランポリンなどを設置、目先の変わった運動で総合的に体力をつけてもらおうという。

机の下をくぐったり、バスケットボールでジグザグドリブルをするなど、かなりハードな運動だが、連続して体を動かすため、短時間でも効果があるという。対象は一般市民で、参加希望者は運動できる服装で当日、直接同体育館へ。「室内アスレチック」は今月以降、毎月第二日曜日に開放される。

家事の合理化など研究発表

農村生活改善講座

県いわき農業改良普及所など主催の五十一年度第二回農村生活改善講座は、三日午前九時半から内郷ヘルスセンターで開かれた。農家の生活改善指導に当たっている生活改善推進員、それに市内の各地区単位で開講している農村婦人講座の受講者に勉強してもらおうというのがねらいだったが、当日の受講者は少なく、予定していた百三十人を大幅に下回る約六十五人。

はじめ、同普及所大浜常治所長が「我が家の農業経営を見直す」と題し、農業経営の省力化を図るためにはどうしたらよいか、作物の選定と適地栽培、労働力確保の問題など、実例を挙げながら具体的に話した。この後、受講者代表による生活改善の事例発表があり、勿来の若妻グループ〝春の子〟の小川孝子会長ら四人が、家事の合理化などをテーマに発表した。

一方、当日は受講者が一品以上出品する「我が家のつけ物と作品」と銘打った展示会も開かれたが、つけ物では、さすが農家の主婦だけあり、長期保存がむずかしいナス、キュウリなどの夏野菜を材料に独特の風味をつけたものなどが多かった。また作品は衣服に集中したが、タオルを利用したエプロンや乳児の肩着もあった。

平バレエ学園の発表会

いわき民報後援　11日平市民会館で

平バレエ学園（井上梅子園長）の第十二回発表会はいわき民報社、県洋舞家協会後援で十一日午後四時から平市民会館で催される。マスター、ジュニアAB、ベビークラスの生徒たちが「生命の讃歌」など四部十三曲目を発表する。

閉山対策本部会議　いわき市企画課は六日午前九時半から、市役所で常磐炭礦西部礦業所閉山対策本部会議を開く。

酒田大火にオーバーなど寄贈　いわき市平字道匠小路四四、松本直義さん（も）は四日朝、酒田市大火の見舞品としてオーバー、セーターなど三点を、市社会福祉協議会に寄託した。

研究・学校教育指導員合同研修会　いわき市教委学校教育課は六日午前九時から、湯本一中で市研究指導員、学校教育指導員合同研修会を開く。

あさっての停電

▼平地区＝（9時～13時）北白土

移動図書館

【6日】①平中神谷・県営住宅敷地内（午前10時30分～正午）②久之浜公民館前（午後1時30分～同2時30分）③四倉商工会館前（午後3時～同4時）

天気予報

（小名浜測候所調べ）

【今夜】風弱く、晴れ時々曇り。

玉半提供　㉓九五九一

【明日】西のち北西の風、晴れ。

【あさって】北の風、晴れのち曇り。

【海上】今夜、明日、あさってとも多少波。

【気温】▽3日＝最低0・3度（平年2・5度）最高12・9度（同12・6度）

（異常乾燥注意報継続中）

あすの暦

12月5日（日）

旧暦	10月14日	
六曜	大	安
日出	6・33	
日入	16・20	
月出	15・27	
月入	4・50	
満潮	3・50（14・26）	
干潮	8・47（21・33）	

母佐藤ミヨ子十二月三日午後八時十五分七十二歳で永眠いたしました　ここに生前のご厚誼を深謝し謹んでお知らせ申し上げます
追って葬儀は十二月六日午後一時自宅を出棺いたします
昭和五十一年十二月四日
いわき市平下神谷字御城二六の五
喪主　佐藤一
親類　佐藤勉
外一同　正

母大和田サキは十二月四日午前三時十五分九十歳の天寿を全うしました　ここに生前のご厚誼を深謝し謹んでお知らせ申し上げます
追って葬儀は十二月六日午後一時自宅を出棺いたします
昭和五十一年十二月四日
いわき市常磐湯本町傾城三三
喪主　大和田稔
親類代表　大和田唯七郎
親類　高萩友治
外一同

母吉村マサは十二月三日午後六時八十八歳の天寿を全うしました　ここに生前のご厚誼を深謝し謹んでお知らせ申し上げます
追って葬儀は十二月五日午後一時自宅を出棺いたします
昭和五十一年十二月四日
いわき市常磐湯本町三函一八一
喪主　吉村喜一郎
親類代表　富樫正直
親類　一同
吉村電気商会

夫猪狩義雄は十二月四日午前三時三十分七十九歳で永眠いたしました　ここに生前のご厚誼を深謝し謹んでお知らせ申し上げます
追って葬儀は十二月六日午後一時自宅を出棺いたします
昭和五十一年十二月四日
いわき市平字旧城跡三〇の二
喪主　猪狩正子
親類　猪狩佐平
外一同

■記念品・ご贈答用品・名入れタオル・楯・トロフィー・名入れPR用品即納■
LUCKY WOOD
―洋食器の最高級品―
ラッキーウッド特約店
総合ギフト商社　卸・小売り
ダイワ物産
いわき市平字十五町目14-1
TEL・74-7028

①
建築資材販売
■ヒューム管　U字溝　土管類
■プラスター　せんい壁各種
■小野田セメント　白色セメント
■アスファルト　フェルト　ルーフィング類
■衛生陶器・付属金具
その他建材のご用命は
OSK　思川産業株式会社
いわき市平塩字塩向10　電㉞4117代

江戸前　さかえ　栄寿
・出前敏速・駐車場あり
小宴会・ご商談に二階お座敷をご利用下さい
〈第1・2・4月曜は定休日〉
いわき市平字三倉55
☎23―3066

おいしい　かまぼこ
（無漂白）
源氏
株式会社　志賀四郎商店
いわき市平薄磯字中街11　☎(39)3500代

ヘアスタイルでお悩みの方…
●カットは当店が誇るデザインカット（どんなスタイルもハサミで…！）
●パーマは手入れの簡単な十仁セッティング
●トリートメントは髪の質に合わせた独特な調合
●ヘアダイは白髪の方も自然な栗色に…！
※その他お問い合わせは
ビューティサロン　ささき
いわき市平字南町　☎23－9010

JOKO・LETTER
12月6日(月)から、小さな小さなおつきあいが始まります。
休刊日を除く毎日、常交グループからのお知らせやPRがここに掲載されます。どうぞよろしくお願いします。……●常磐交通●㈱常磐交通観光●常交観光㈱・仙台シティーホテル・ニューシティーホテル・スリージェイ（平店）・湯本店（スリージェイ・浜っ子・菊葉）●㈱常交タクシー●常交自動車学校●常交商事㈱・レステル志田浜・いなばや・ジョイルーム●常交整備㈱・常交マイカーセンター・常交整備小名浜工場●常交通商㈱●常交運輸㈱
しあわせひろげる常交グループ

日曜日の焼きたてをどうぞ!!
松月堂
あたたかい幸福（しあわせ）色のかおり！
ソフトなパンの仲間たち！
フレッシュ・ベーカリー　ポアール
本店／いわき市平銀座　松月堂　☎平(23)1551
平駅ビル店・大黒屋店・イトーヨーカドー店・小名浜店・ヨークベニマル小名浜店・植田店・植田SC店・湯本店

やふにらみ世相シリーズ
ク、ク、黒色も灰色も……
みーんな「白だ！」と出馬した。大物だァ。赤いじゅうたんを、白と黒と灰色で混ぜたらどんな色になるのかなあ。ジングルベルと、清き一票で騒々しくも暮れゆく日本列島。
■忘年会・新年会のご予約はお早目にどうぞ。
花乃木
いわき市平駅前中央通り（藤田ビル）2階　電話23―七一八九

厨房設備
■レストラン・食堂／旅館／料亭
■寮／病院／社員食堂
■すし／鰻／焼鳥／小料理店
■ドライブイン／スナックバー
調理用機器のすべて……
設計・取り付け・配管・ガス供給
●ガス器具の
平酸素
福島県いわき市平字正月町36
☎(0246)74―4639

越　フジコシ
年々ランクが上がってます
お歳暮として洋酒が売れてます特に今年は洋酒のうちでもサントリーリザーブのセットが人気の中心ですが、八年位前はサントリーの角が全盛でしたがそれからサントリーオールドの時代となり去年まで続きましたこのようにウイスキーは年々ランクが上がってます
サントリーリザーブセット
五、四〇〇円　六、八〇〇円
（平店本館四階進物売り場）

勿来に初の『ライオネス』

よりキメ細かい奉仕

会員婦人たちで近く結成

「楽しいクラブ　身近な奉仕」をスローガンにしている、いわき勿来ライオンズクラブ（遠藤金作会長）の夫人達は十一月二十八日、南京桃で「いわき勿来ライオネスの会」結成準備委員会を行い、十日午前十一時から、大丸会館で結成総会を開くことを決めた。このライオネスの会結成で、これまでのライオンズ会員の奉仕は、さらにキメ細かい奉仕になる。

いわき勿来ライオンズクラブはライオンズの誓い「われわれは知性を高め　友愛と寛容の精神を養い　平和と自由を守り　社会奉仕に精進する」を掲げ、いわき勿来LCスローガンを推進しており、この会員の夫人の集いを〝ライオネス〟と称される。

同LCは結成以来毎年のように辺地の無料医療奉仕を続け、今年も田人町の荷路夫、入遠野地区で実施、世界ライオンズデーの日には勿来海水浴場駐車場で、ドライバーに梅干しや茶をサービスして安全運転を呼びかけるなどの社会奉仕を実施したほか、例会や懇談会を開いている。

しかし、ライオンズクラブの趣旨の活動を深く知っている会員夫人が案外少ない。それに事業活動を行うにも男ばかりでは細かい所まで気が付かず、奉仕活動も荒削りなものになりがち―という反省もあった。

このことから、ライオネスの会を結成、よりキメ細かい奉仕活動をしてほど十日午前十一時から結成総会という運びになり、準備委員長に県南工業・館勇三さんの夫人キイさんが選ばれた。例会は二カ月に一回。

小名浜でもパイプ教室好評

日本専売公社勿来営業所はこのほど、いわき市小名浜の小名浜名店街で「パイプ教室」を開き、人気を呼んでいた。

パイプ愛好者が急増しているため、さらにこのブームに〝点火〟を、と鈴木栄治営業課長ら十一人が日曜返上で出席した。

当日は午前十時の開店と同時に実施したが、午前中だけで若者や女性を含め百人以上も訪れ、タバコの詰め方や火のつけ方、吸い方など、パイプ使用のイロハを指導したほか、受講生達にマックアーサーで知られるコーンパイプをプレゼントしていた。

このほか、将来の参考にとタバコのアンケート調査や空箱で傘をこしらえるコーナーも設け、買い物客などでにぎわっていた。

写真展　勤労者　⑦

◇入選　みずばしょう　鴫原　重義

▷データ　カメラ　ペンタックスSP　フィルム　フジカラー　レンズ　タクマ135㎜

【評】これといった特徴はないが、きれいな作品である。この種の作品は画面構成と変わってくる。もっと、工夫の仕方がなかったのか、と思われる。

【人気を集めたパイプ教室】

婦警像の横断旗入れを寄贈

いわき市平谷川瀬字明治町五ノ二、「東映24ビル」経営佐藤常雄さん（五七）は一日午前、市役所を訪れ、「交通安全に役立てて」と横断歩道旗ボックス二十基を寄贈した。

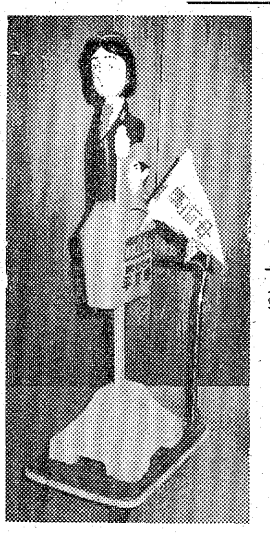

【婦人警官と子供の人形を型どった横断旗入れ】

東映24ビル

同日が「映画の日」となっているためこれを記念して贈ったもので、婦人警官と子供の人形の型をしており、強化プラスチック製。高さ約一・五㍍でコンクリートの台がついていて、少々の雨や風ではビクともしない。〝横断中〟と書いた黄色い小旗約三十本を収容できる。

市では、「平大通り」を中心とした交通量の多い場所に設置する方針。

原爆30周年の作文朗読劇も

湯本一小学芸会

湯本一小（佐藤利義校長・七百八十人）の学習発表会は、このほど、同校で開かれたが、一年生にダンス劇で開会のことばをいわせる変わった演出のあと、校歌、ダンス「雨の小人さん」、体操、機械運動といった活発なものから、歌「風船はいかが」、原爆三十周年を記念して広島の子がつづった作文朗読劇など十八種目を全員参加でステージいっぱいに発表した。

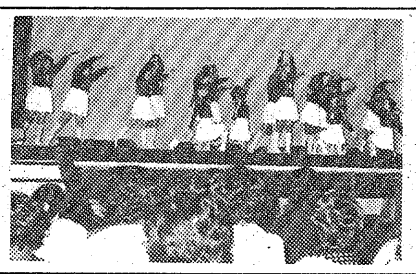

【湯本一小の学習発表会四年生のダンス】

商店街

カタクラ＝平・三倉のニューラでセール＝イフカタクラでは、6日までジャンボボーナスセール。

新書紹介

磐城図書館（一般向け）

▼新編物語藩史第二巻（児玉幸多・北島正元）▼偽原始人（井上ひさし）▼高台の家（松本清張）▼砂の城（遠藤周作）▼風に咲くプアマレ（渡辺喜恵子）▼翔ぶが如く5巻（司馬遼太郎）▼丹野セツ革命運動に生きる（山代巴・牧瀬菊枝）▼坂本清馬自伝・大逆事件を生きる▼サッチモからマイルスまで（フェザー・レナード）▼ひとりで愛をさがす日のために（立原えりか編）▼ふたりで愛をはぐくむ日のために（同）▼女子社員の青春設計（読売新聞婦人部編）▼音楽の魅力・随筆60人集（串田孫一編）▼私の歩んだ道（沢田美喜ほか）▼生きている原始宗教（内田典礼）▼おんなの歳時記（草柳大蔵）▼ホワイトカラーの生と死（尾崎盛光）▼大晦日のロースト・ビーフ（秋山ちえ子）▼大頭の男（デュトゥール・ジャン）▼よきにはからえ（森村桂）▼討議「銀河鉄道の夜」とは何か（入沢康夫・天沢退二郎）▼浴室・洗面・便所（吉田桂二・佐藤昭五）▼おふくろ（樋口清之）▼花火の話（野秩父丹沢（日本交通公社編）▼清水武夫）▼ひとつぶの青春（森田健作）▼一人っ子どう育てればいいか（品川不二郎）▼古代の宇宙論（ブラッカー）▼世界をひとつの言葉で（朝比賀昇）▼白昼の悪魔（クリスティー・アガサ）▼油絵入門（本山唯雄）▼日本官僚地図（平沢正夫）▼冬の樹（瀬戸内晴美）▼沖田総司（早乙女貢）▼風船爆弾大作戦（足達左京）▼夢幻のなか（立原正秋）▼日本の黒幕小佐野賢治の巻（赤旗特捜班編）▼母だから女だから（吉永和枝）▼無宗教生きがい論（太田典礼）▼写真で綴るいわきの風土と文学（草野日出雄）▼世界陶磁全集5・桃山▼新日本ガイド・武蔵野秩父丹沢（日本交通公社編）▼同・東京横浜鎌倉（同）▼戦後秘史9・講和の代償▼磐城百姓騒動・元文義民伝（志賀伝吉）▼語源のたのしみ（岩淵悦太郎）▼遺跡の旅5・アジア・アフリカ

中高齢者求人情報

平職安調べ・30日現在

【男子】

◇平＝▽建築業・防水工（20～45歳）・月収七万二千～九万円▽土建業・営業員（20～60歳）・同七～十二万円▽商店・雑役夫（40～55歳）・同十万円▽ハイヤー会社・運転手（35～50歳）・同七万四千円

◇常磐＝▽建築業・事務員（20～50歳）・同八万円▽土木会社・ボーリング工（20～50歳）・同八～十万円

◇四倉＝▽ビル管理会社・電気技術者（不問）・同八万円

【女子】

◇平＝▽菓子店・製造工（20～45歳）・同五万円▽サッシ製造会社・組立工（20～50歳）・同七万三千～八万円

◇常磐＝▽食品販売会社・店員（25～45歳）・同六万～六万八千円

◇小名浜＝▽運輸会社・包装工（30～58歳）・同七～八万円

大黒屋ストア小名浜店で売出し＝大黒屋ストアは8日までグランド特別大売出し。

ベニマル小名浜店で売出し＝ヨークベニマル小名浜店は5日まで全店歳末大売出し。

小名浜ショッピング年内無休＝小名浜ショッピングセンターは12月中は年内休まず営業。

フジコシで謝恩セール＝フジコシ薬品部全店では、8日まで謝恩大セール。

ヨーカドーで大廉売＝イトーヨーカドーでは、5日まで冬の生活必需品大廉売。

カノオタで奉仕市＝平・二町目の家庭用品のカノオタでは、8日まで冬物大奉仕市。

ふくや4周年記念＝小名浜・中島商店街ふくやは新装開店4周年記念特売中。

国華堂でケーキ予約承＝小名浜字本町の国華堂はXマスケーキ予約承り中。18日まで予約は10%サービス。

ヨーカドーでセール＝イトーヨーカドーでは、5日まで歳末謝恩寝具特別ご奉仕会。

福島三菱で新車の発表展示会＝内郷御厩町下能、福島三菱自動車販売いわき支店では、4、5の両日〝ギャラン・ラムダ〟の新車発表展示会。

資生堂薬品新築落成＝小名浜・中島商店街の資生堂薬品は店舗新築落成。

衛瑠満が新装開店＝小名浜岡小名（鹿島街道）に珈琲店衛瑠満が新装開店。

〝蘭〟で喫茶＝小名浜字中明神町スナック〝蘭〟は午後から喫茶営業を開始。

大和運輸が開業＝小名浜花畑町に大和運輸小名浜営業所が開業。

花紫でおでん＝小名浜字上明神町の花紫でおでんを始めた。

工芸教室開講＝商事二階に工芸教室サークルファンタジーが開講。

100貨店

いわき市にも医薬分業の時代がやってきた、というニュースが本紙にのった。薬局四十店が共同で「株式会社総合医薬センター」を設立、このほど第一、第二の直営「調剤薬局」を開設したというもの。

患者にとっては薬をもらいにいく程度なら、いちいち医者のところに行かず、近くの薬局からもらった方が便利というわけ◆医者にすれば、薬を右から左へ受け渡しするだけで課税所得に加算されてしまうので、点数計算事務が省略されるというもの。医薬分業が早くから叫ばれているわりに、なかなか実現が困難であったが、それというのも医者の指示する薬がすべて備えられていない限り患者の注文に応ずることができないという難点があったからだ◆これからは、このセンターの発足によって、より早くよりすぐれた薬が提供できるということで医薬分業も一歩前進といえよう。とくに注目したいのはある患者にとって不可欠の薬が必要な場合、医師側もこのセンターの組織力によって、より早く求めることができるとすれば、それは大変ありがたいことである◆この際、センターに要望したいことは、入手困難といわれるような薬剤でも常に調達できるようにしてほしいということ。それには病院なり医院側と常にコミュニケーションを円滑にしておくことが大事であろう。この際とくに要望しておきたいことは、同一病人が二つ以上の病気を持っている場合、異なった薬を同時使用することになるが、そのときの混合使用に対する注意事項である◆たとえば、頭痛の薬と腹痛の薬を使用するさい、それがどのような相乗作用を起こすのか、患者は知らない。このことは医師側の指示に待つものだが、薬乱用の時代といわれているだけに、どうもこの点が心配である。

（龍人）

舞え舞え蝸牛（159）

田辺聖子　作
梶鮎太　画

奸計（四十六）

『あなた、あの三位の中将は、あなたに宮中でも辛くなさるのですか』

北の方は帰って、夫の老いた中納言にきいた。

『いや、そんなことはない。四の君のことがあったのちも以前と変らず親切に、よくして下さるよ。ことにこの頃は、やさしくお声もかけて、いたわって下さるようだ。四の君のことについては何もご存じないようで、この縁談は急にとりやめになった、と人から聞かされ、そうかと思って、手紙も出さなかった、とおっしゃっていた。誰かが、何かを企らんだにちがいないが、中将さまはそのことで悪感情はもっていられぬらしい。

中納言は、中将に好意を抱いているらしかった。

『おかしいですね、それならなぜ、私に、懲りたか、などといわれるんでしょう』

北の方の疑問は、むろん、誰にも説明できないのである。

いっぽう、女房のたばねをする、衛門こと、昔の阿漕は、女らしい復讐をすすめていた。

中納言邸の女房に声をかけてひそかに一人ずつ辞めさせ、こちらの二條邸に引きとることであった。

昔、おちくぼの姫君に心を寄せ、やさしくしていた、女房たち―少納言の君とか、弁の君にこっそり手紙を送って、中将家へお仕えしませんか、と勧誘してみた。

今を時めく三位の中将家は、裕福な上に、ご主人夫妻が、とてもよく出来た方でいらっしゃる。中将の北の方は、世間的にはまだ公表されていないけれども、さる高貴なお方の姫君で、美しくてやさしく、若々しい方で、ご主人としてお仕えするには、この上ない方だ―と衛門はいうのであった。少納言の君も、知人の、そのまた知人を介してこの話をもちこまれたので、まさか衛門が阿漕だとは知るよしもない。心おどらせ、ヒステリーの北の方に仕えているよりは、と一人すつ、櫛の歯が欠けるようにいとまをとってやめていった。

そうして、昔の阿漕がこの家で衛門とよばれ、今を時めいていると知って、たいそうふしぎがり、

『どうしてこんなお邸につてがあったの？そして、ここの北の方というのはどなたさまなの』

ときくのだった。

『それはいまに追々わかってよ。ただ、中納言家より数等、お仕えしやすい方よ、いまにお目通りできるように、してさし上げるわ』

衛門は得意そうに答えた。

二條邸に移った女房たちは、まだ主人夫妻にはお目通りできないながら（新参者は、主人の前へ出ることはできないのが、この時代の習わしである）開放的で明るくて、お手当てもたっぷり頂けるこのお邸に満足し、更に口を利いて、中納言邸から人を呼びよせた。

あっという間に、中納言邸では、気の利いた召使いや、美しく華やかな女房は一人もいなくなり、さらに人少なにさびしくなっていった。衛門の奸計だと誰が知ろう。

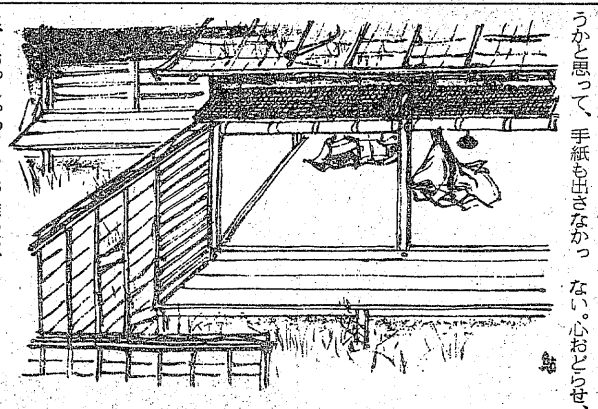

NHKテレビ ☆印は白黒

6・05 歌はともだち
45 NHKガイド
7・00 N◇20 海外の話題
30 連想ゲーム 馬淵晴子 竜崎勝ほか
8・00 政党討論「国民に訴える」内田常雄 石橋政嗣 不破哲三 矢野絢也 塚本三郎
30 N◇45 N解説
0 ドキュメンタリー「ある三十三回忌」〜レイテの歳月〜
30 スイス・ロマンド管弦楽団演奏会
11・30 ふるさとのアルバム「紙すきの里」〜奈良〜
40 N◇52 ローカルN天

NHK教育 ☆印は白黒

6・00 テレビスポーツ教室「登山」氷雪技術
7・00☆中国語講座「現代革命京劇」
30 NHK文化シリーズ 美をさぐる「民芸」—壷と皿—
8・15 教養特集 映像の証言「女で護る村」早乙女勝元
9・00 婦人百科 茶の湯「花と花入」
30☆通信高校講座 地理B
10・00☆通信高校講座 世界史「民族運動の成長」
30☆通信高校講座 日本史「明治前期の文化」
11・00 フランス語講座

福島テレビ ☆印は白黒

6・00 母をたずねて三千里「ロバよ死なないで」
30 JNNニュースコープ
7・00 UFOロボ・グレンダイザー「特攻スパイ大作戦」
30 クイズダービー
8・00 8時だヨ！全員集合
9・00 どてらい男・死闘編「倒産の危機」西郷輝彦 梓英子 田村亮 森次晃嗣 なべおさみ
10・00 江戸特捜指令 中村敦夫 原田大二郎
11・05 土曜ロードショー「大いなる神秘」—王城の掟—デブラ・パジェットほか

福島中央テレビ ☆印は白黒

6・00 まんが一休さん「孝行餅と百目ローソク」
30 ジャスト N
7・00 ザ・カゲスター「死闘!!激闘!!サタン帝国最後の日」
30 オールスター親子で勝負 郷ひろみほか
8・00 全日本プロレス中継「スーパー・パワーシリーズ」
9・00 グランド劇場「九丁目，泣いて笑った交差点女の中の男一匹」愛川欽也 由紀さおりほか
10・00 土曜映画劇場「ガンマン無頼」フランコ・ネロ コレ・キトシュほか

今夜の番組

NHK第1 1340KC

6・05 N解説
15 じょうずな話し方「話し方相談室」
25 夜のサスペンス「興奮」野沢那智 家弓家正ほか
7・15 Nリポート
57 NHKガイド
8・00 政党討論「国民に訴える」
9・30 歴史と人間「松尾芭蕉」
10・20 若いこだま「パンクロック特集」DJ・大貫憲章
11・05 自然とともに「晩秋の高千穂峡」
23 夢のハーモニー「パリで」「兵隊が戦争に行く時」「マチルダ」ほか

NHK第2 1540KC

6・00 定時制高校 ホームルームの話題
15 ここに学ぶ
40 続基礎英語
7・00 カレントトピックスN
15 英語会話
30 イングリッシュアワー
8・00 通信高校講座 英語A
20 通信高校講座 英語A
40 通信高校講座 英語A
9・00 通信高校講座 音楽I
20 通信高校講座 日本史
40 通信高校講座 倫理・社会
10・20 通信高校講座 現国
40 通信高校講座 現国
11・00 スペイン語講座
20 中国語講座

ラジオ福島 1060KC

6・00 Nハイライト
20 ケミファテレフォン健康コーナー 受付電話 福島 35—2151
7・00 坂上二郎の演歌・わが心の歌
8・00 土曜リクエスト 受付電話リクエスト 受付電話 福島 35—2151
9・20 夜のヒット歌謡
30 とび出せ全国DJ諸君
40 いつかどこかで
50 小さん従軍記
10・00 僕もスター私もスター
30 ビートルズ特集
11・00 サウンズ・ウィズ・コーク
30 MU・トリップ'76

FM放送 ☆印はステレオ

6・00 日本の民謡 相川音頭 佐渡甚句 玄如節 新相馬節 三坂馬子唄ほか
7・15☆サウンド・オブ・ポップス＜ロック集＞スピーディーズ・カミング
8・05☆スイス・ロマンド管弦楽団演奏会 交響曲第6番ヘ長調作品68「田園」ベートーベン作曲
9・00☆FMコンサート＜ポピュラー アラカルト＞〜第1部 ポピュラー名曲辞典アメリカ編〝R〟〜
10・20 ドラマ「海の葬列」
11・05 音楽夜話
35 朗読「不言不語」

NHKテレビ ☆印は白黒

6・00 レッツゴーヤングーポケット劇〝青春広場〟—チェリッシュ
40 ネットワークNHK
7・00 N
20 お笑いオンステージ「男恩義の縁結び」和田アキ子ほか
8・00 風と雲と虹と「大進発」
50 衆議院選挙開票速報
9・00 衆議院選挙開票速報
10・00 衆議院選挙開票速報
11・00 衆議院選挙開票速報
12・00 衆議院選挙開票速報
1・00 即日開票全国リレー
2・00 衆議院選挙開票速報
45 衆議院選挙開票速報
3・00 開票速報・風景映画

NHK教育 ☆印は白黒

6・00 サラリーマンライフ「ミニ訪問」—乗馬術入門—
7・00 セサミストリート「歌〝自分を信じて〟」
8・00 日曜美術館▽私と谷中安規▽今週のギャラリー
9・00 NHK劇場①バイオリン協奏曲 イ短調 作品53 ドボルザーク②古代スラブのミサ曲（ミシャ・グラゴルスカヤ）ヤナーチェク
10・30 若い広場「わたしにとって大学とは」—女子学生の大学論—
11・30 あすの経営

福島テレビ ☆印は白黒

6・25 県政だより
7・00 アップダウンクイズ漫画家特集
30 発表!!日本有線大賞＝第9回大賞・最優秀新人賞ほか各賞＝都はるみ 岩崎宏美 内藤やす子 八代亜紀 細川たかし 異邦人 ミス花子 あおい輝彦 角川博 野口五郎 クールファイブ
9・00 東芝日曜劇場「霧の中の童話」篠田三郎 竹下景子 五十嵐淳子 加藤嘉 柴俊夫 萩野まゆみほか
10・00 選挙速報

福島中央テレビ ☆印は白黒

6・00 笑点「米朝傑作選」「江戸情緒・酉の市」「大喜利」
40 淀川長治の映画専科
7・00 びっくり日本新記録「ツルリスッテン永上自転車競技」
30 すばらしい世界旅行「鳥のように飛んだ！—2人の冒険野郎—」
8・00 俺たちの朝「ツナギとコンプレックスと仲間たち」勝野洋ほか
9・00 日曜洋画劇場「暗闇の中の殺意」リチャード・ブーンほか
11・45 NHK第34回総選挙特別番組 開票速報

日曜夜の番組

NHK第1 1340KC

6・05 N解説
15 仲間の音楽会「コーヒー・ルンバ」ミサ「聖セバスチャン」から「グロリア」「ミスター・スリム」
7・15 新聞をよんで
30 上方演芸会 声帯模写漫才
8・00 衆議院選挙開票速報「即日開票」の展望 新・当確者速報
9・00 衆議院選挙開票速報 党派別分析 各地の情勢—各地方本部を結んで—
0・00 衆議院選挙開票速報 当選者喜びの声

NHK第2 1540KC

6・00 通信高校講座 地理B
20 通信高校講座 古典I
40 通信高校講座 古典I
7・00 精神薄弱児とともに この子にあった教育の場を—入園を前に—
30 イングリッシュアワー「西部開拓の歌」
8・00 通信高校講座 音楽I
20 通信高校講座 保健体育「保健」
40 通信高校講座 数学I
9・00 通信高校講座 数学I
20 通信高校講座 数学I
40 通信高校講座 数学I
10・20 通信高校講座 数学II
40 通信高校講座 数学II
11・00 イングリッシュアワー

ラジオ福島 1060KC

6・00 競馬レース結果
03 こちら情報センター
15 明日をつくる中小企業
35 小さん従軍記
45 世の光
7・00 ニューフジカンで逢いましょう
30 「総選挙開票速報!!」＜0：00まで＞
0・00 ザ・ディスコティックショウ
30 スター・マイ・セレクション

FM放送 ☆印はステレオ

6・00 リクエストコーナー
7・15☆ラテンタイム＜アルゼンチン・タンゴ・アルバム＞ロドリゲス・ペニャ 淡き光にほか
8・00☆音楽のおくりもの〜シューベルティアーデ ホーエネムス1976から歌曲集「美しい水車屋の娘」から
9・00☆ヤングジョッキー＜少数派リクエスト特集＞リー・ザ・ナイト・ゴーズ オー・プリティー・ウーマンほか
10・20☆現代の音楽 エネクII
11・05 名曲のたのしみ

土曜

ドキュメンタリー NHK 夜・10・00
ある三十三回忌 〜レイテの歳月〜

レイテ島は、太平洋戦争最大の激戦地であった。八万二千五百人の日本兵が投入され、七万七千人が戦死。その遺骨は、レイテの山河で風雨にさらされたまま、三十三回忌を迎えようとしている。

今年の夏、このレイテ島から二十人の遺骨収集団が帰って来た。彼らは、レイテで最も多くの犠牲者を出した第十六師団の生存者たちである。

番組では、レイテ戦後三十三年、戦友のとむらいに人生の最後をかけるレイテ戦生存者、戦死者の霊を祖国へ運ぶ主婦、はじめて遺骨を受けとる遺族、遺品一つないまま三十三回忌を迎える遺族などの姿を通じて、消えることのない戦争の傷あとを明らかにする。

【遺骨をダビにふす遺骨収集団】

どてらい男・死闘編 福島・夜9・00
〝倒産の危機〟

茂子（梓英子）のねばりで水野が軟化、天守産業は御問屋連合会からの除名は免れた。茂子は猛造（西郷輝彦）に組合をつくったおかげで蔵先は立ち直ったし、本下（宮廻夏穂）が素直になって良かったと話す。彼女の目は夫を信じ切っている目であった。

猛造は平和プレスがなぜ突如、現金決済を言ってきたか、社長に会おうと思う。そうするうちにも仕入先から集金人が相次いで、天守産業の金庫もどんどん減っていった。坂藤（茶川一郎）が貯金二十二万円を出そうといい出した。

みもの

日曜 すばらしい世界旅行 福島中央・夜7・30
鳥のように飛んだ！ 〜2人の冒険野郎〜

ハングライダーは、複雑な機械や動力の助けを借りることなく、ペリカンやカモメが向かい風の中で、はばたかずに飛ぶように、簡単なたこで大空を自由に飛びまわる、新しいスポーツである。

この作品は、ハングライダーで世界の空を自由に飛び、次々に新しい記録をうち立てた二人の男、ヤニス・トマス（37歳）とマイク・ハーカー（29歳）の、大空へのロマンを誘う冒険記録である。

俺たちの朝 福島中央・夜8・00
ツナギとコンプレックスと仲間たち

それぞれ夢をもって生きる勇夫（小倉一郎）らを見て、高校中退のかおる（森川正太）はうらやましい。雑誌社に勤めながら原稿も書かせてもらえず、もっぱら雑用係りのかおるは、劣等感のかたまりになっていく。

そんな時、かおるは高校時代の級友・岩田（剛達人）に会った。岩田はレストランを経営し羽振りがよく、かおるを副支配人にしてくれるという。

雑誌社にあと数日勤めれば勤続三年で退職金も出る。かおるは、昼は雑誌社、夜はレストランの手伝いとごまネズミのように働く。だが家賃六万円がなくなり、その金を預かったかおるが疑われる。

サウンド・オブ・ポップス 土・FM・夜7・15
ききもの

ドイツのハード・グループ「スコーピオンズ」の演奏。スコーピオンズは、ドイツではかなり長い演奏歴をもっており、人気も高いグループといわれる。日本では、二年程前に一度紹介されたまま、まだ余り知られていないグループであるが、日本で二枚目のこのアルバムは、非常にパワフルな彼等を知ることが出来る。

◈注 番組が変更になる場合があります。

みよの銘菓
最高の舌のおしゃれ
欧風銘菓 かすてら
手づくりのチョコレート…
クリスタルチョコール
登録銘菓
いつまでもしっとりとした優雅な味
逸品 浜なっとう
登録銘菓
いわき地方の民話から生まれた…
餅競争
お菓子の専門店 みよ
TEL. 23—7111(代)

スペイン風 パブ ドンキー
●いわき市平字小太郎町4の8☎(0246)21—4235
●平駅 6号国道 消防署 ●原興相互銀行ビル 加地和紙 ドンキー 公園 公園 ●NHK ●いわき市役所 常磐交通本社 小名浜

＊東北随一の設備を誇る＊
総合結婚式場 千代田会館
荘厳な式場、豪華なシャンデリアに光り輝く広いロビーと各宴会場、行き届いたサービスしかも〈大衆料金〉で奉仕致しております。
結納から挙式、披露宴、新婚旅行に至るまで一切をお世話させていただきます。
展示会、祝賀パーティー、歓送迎会、ご入学就職祝い、各種団体の会合・総会などもお引き受け致しております。
●第1ホール…180名 ●第2ホール…200名
●第3ホール…100名（駐車場設備約150台有り）
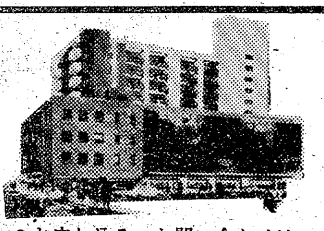
●お申し込み・お問い合わせは
（フウフソロッテゴーゴー）
☎22—5522
（イイ フウフ）
へお気軽にどうぞ！
いわき市平字下の町6番地の5
プラザいわき（10階建て）2階
総合結婚式場 千代田会館

芝・盆栽・植栽大売出し

●高麗芝　2把(1坪) 300円
●イチョウ　3㍍もの 2,000円
●ケヤキ　3㍍もの 5,000円
●ツゲ・マキ　作物1万～3万円

盆栽 植栽 1～2割引き

株式会社 南部エクステリア
平上荒川字長尾276 ふくたや郷ケ丘店隣 電㉔7897

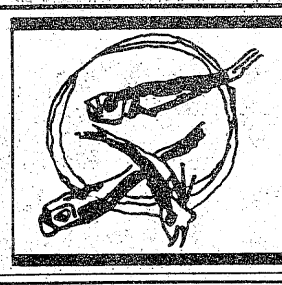

おすきな季節料理
峠
平・新田町
電㉑4434

よろこびの日のお写真はスタジオで
スズキ写真館
色あざやかコダックカラー　小名浜東邦銀行隣・92－4365

忘年会・新年会予約承り中
"いいカンジの店で いい幹事になろう"
Aコース　2,500円　料理4品お酒2合
Bコース　3,000円　料理5品お酒3合
Cコース　3,500円　料理6品お酒3合
その他ご予算に応じます
酒蔵
葵ほまれ
●平本店 ㉒2949
●小名浜支店 ㊸5005

"美しい髪はたかさかの心です"
この冬もパーマ＆カットで
■今月は平常営業■正月1・2・3の3日間は休ませて頂きます
■毎週金曜日OLデー（午前9時30分～午後8時30分）
■成人式の着付けもいたします
オリリー化粧品
カバーマーク
カット
セッティング
専門の店
ロレアル グランドサロン たかさか
内郷共立病院前
TEL・26－2309

気の合う仲間が揃うたら 気楽な宴会場
＊忘年会・新年会のお申し込みは お早めに――。
本格的な 生そば なべもの 日本料理 馬衣庵
平・ぎんざ ☎74－4431～2・23－3402

忘年会・新年会のご予約はお早めに!!
★大ホール　40名～60名
★中ホール　10名～20名
★小ホール　5名～10名
★一般席　100名

ご宴会はレストラン松月におまかせ下さい！
3、4名様のご会合から100名様のパーティーまで！
◆洋風なべ料理（ブイヤベース）……お1人様 ¥2,000より
◆バイキング料理（食べ放題）……お1人様 ¥3,000より
◆洋食フルコース（オードブルからデザートまで9品）…お1人様 ¥3,500より
◉ご予算に応じて　如何ようにも承ります
◉お部屋料金・ご予約料金は一切載いておりません
レストラン松月
☎23－1551・23－2610（直通）

日本ドレスショップチェーン店
ハイファッション コルエ
●全国でたった40店の選ばれたお店●
ファッション専門店の店内をぜひごらん下さい
●洋装生地
●ワンピース
●ツーピース
ブラウス
●セーター
●パンタロン
●スカート
●Tシャツ

9・11・13号も取りそろえてございます
DSC 日本ドレスショップチェーン店 ハイファッション コルエ
いわき市平・三町目TEL・23－6611

夢をみたす
世界の味！
●平駅前店（マルサビル3階）は
夜10時まで営業！
お気軽にご利用くださいませ
〈小宴会・ご会合などにお座敷の用意がございます〉
中国料理 盧山
平・二町目（平和通り）　電23—3321～2
平・駅前店（マルサビル3階）電74—3820

掘り出しもの　それはいつも あるとはかぎりません
12月4日(土),5日(日),6日(月) AM 9:30～PM 6:00

●パールネックレス	展示品のみ	40,000円均一
●K18トパーズリング	展示品のみ	25,000円均一
●PMエメラルドリング	1.13ct	500,000円
●PM洋玉リング	1.04ミリ	200,000円
●K18ネックレス	一連のみ	半額
●PMダイヤモンドリング	0.45ct (ファインホワイト VVS2)	350,000円
●PMダイヤモンドリング	0.62ct (ファインホワイト VVS1)	590,000円
●PMスタールビーリング	0.71ct	180,000円
●PMサファイアトリマキリング	S 1.37ct　D 0.79ct	285,000円

☆全商品保証書付き
☆お買い上げの方もれなくK18鈴1個贈呈致します
☆無料駐車場（十五町目駐車場）をご利用下さい
宝石 貴金属 専門店 高根沢
平字中町18（竹林病院前）☎74－6726

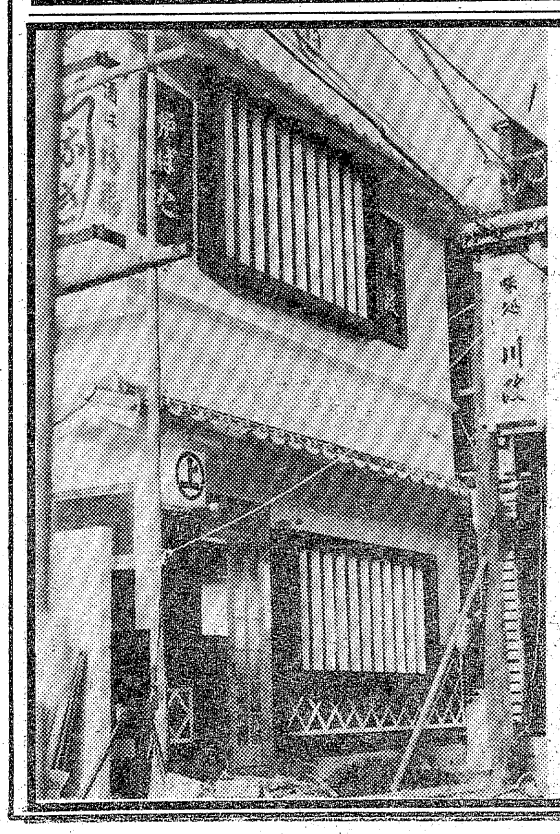

開店15周年
5日新築オープン
味処 川政
◉なべ料理
◉うなぎ
●宴会場—20名から50名様
●忘年会予約承り中
青木幸男
いわき市植田町台町
電（勿来）③3525（代）

設計・施工　照栄産業株式会社
代表取締役　宮内　丈夫
いわき市植田町南町2丁目6番の20　電（02466）③1251～3

■金物工事　磯上鉄工所
■造園工事　有限会社 大栄産業
■タイル工事　大平左官工業所
■電気工事　勝電気
■建具工事　木田木工所
■左官工事　草野左官
■板金工事　近藤板金塗装店
■建材納入　合資会社 栄屋銘木店
■畳工事　佐藤畳店
■住宅機器納入　常磐溶材株式会社
■大工工事　ときわ中建
■給排水工事　合資会社 東洋水機工業
■サッシ工事　野沢建装株式会社
■冷暖房水道工事　株式会社 堀米工業所
■屋根工事　丸栄瓦店
■基礎工事　八代土建（順不同）

算数は好きになれる

「ほかの学科はともかく、算数は難しくて教えられない」と言うおかあさんは多いようです。その半面、子供たちには「何でこんな点しかとれないの」としかり、ますます子供を算数ぎらいで、算数のわからない子供にしてしまっているようです。こうした悪循環を防いで、子供たちを算数好きにするために、おかあさんはどのような指導をしたらいいのか。このたび出版された八杉晴実著の「算数はわかる」（第三文明社刊）の中から、その教え方を探ってみました。

考える訓練が大切です
○×▽÷□＋－……
教えるとは尋ねること

子供　親

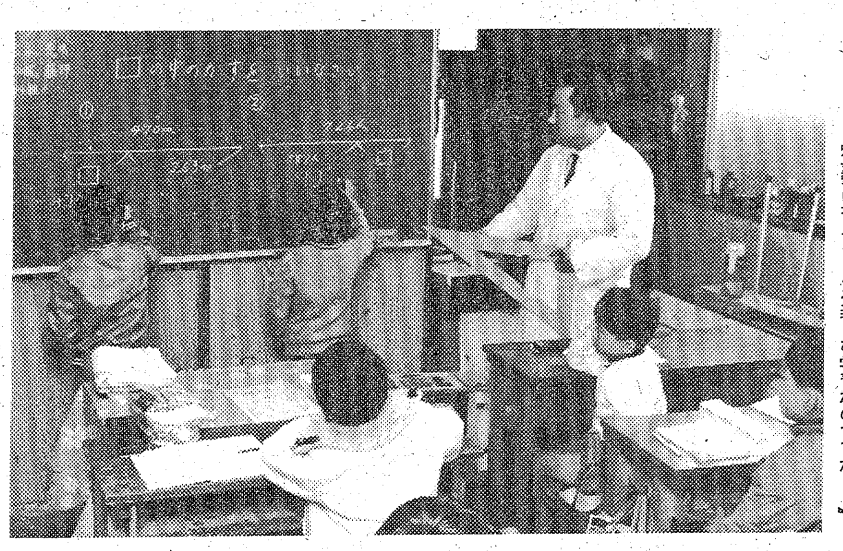

【算数は考えることを楽しむ学習なのですが……】

家庭婦人

ジャンピツとケチゴムを

算数で一番大切なことは、公式や計算方法をできるだけ覚え、すばやく答えを出せることではないのです。わからずに覚えたことはすぐ忘れますし、いったん忘れたらどうしようもありません。そこで、ゆっくりでも少しでもいいから、数や式の意味など基本的なことからしっかり理解し、考える訓練をすることが重要になるのです。

具体的にはどうするか。まず、子供がどんな点数を取ってきてもしからないこと。バツをもらった問題は、数字の写し違いなどのような、いわゆる〝ドジミス〟のほかなら、子供が理解できていない過程を知るのにとてもいいのです。間違いは決して恥ずかしいことや悪いことではなく、理解度を振り返る良い材料だと、おかあさん自身が心から思いましょう。ゆめゆめ「なんでこんな簡単な問題がわからないの」などとどなりつけて、子供に劣等感だけを植えつけてしまうようなことはやめてください。

考え違いを知るために、子供に〝ジャンピツ〟を〝ケチゴム〟の習慣をつけさせます。〝ジャンピツ〟とは、計算でも図形でも文章題でも、頭の中で考えた道筋をできる限り記録するため、ジャンジャン鉛筆を使うことです。〝ケチゴム〟とは、ジャンピツの跡をできる限り消さないようにすることです。

このふたつの習慣がついていると、あとで考え違いや覚え違いを発見できますし、問題を解いているときも、筋道を立てて考えられるようになり、頭の中だけで考えるよりずっとやさしくできます。

さて、ここで「私は算数がにがてだから、ジャンピツの跡を見ても間違いがわからないし、教えられない」というおかあさんが出てきそうですが、それは間違いです。むしろ、正しいやり方をパッと子供に教えてしまう教え方は、子供から考える力を奪ってしまうのです。子供自身が自分で考えるように導き、その考えを聞かせてもらうという態度が大切です。教えることは尋ねることです。いろいろ尋ねているうちに、子供はきっと自分で自分の間違いに気付きます。

辛抱強く考える習慣を

「そんなのは時間がかかってしかたがない」というおかあさんもいるでしょうが、ねばり強く考え続けていく力をつけることは、とても大切です。考えることが好きで、ねばり強く考え続けていく力があれば、たとえ習ったことのない問題が出ても、子供はひとりで解いてしまえます。それに、これは算数だけでなく、人生においても重要なことではないでしょうか。こうした力をつけていくことは、学校ではやってもらえません。おかあさんなればこそ、子供に教えていける部分です。

算数は決して競技種目ではありません。考えることを楽しむ学習なのですから、テストの点数や他の子供との順位ばかりを気にするのはやめましょう。そして、子供が頭の中で考えていった過程を温かく見守り、それを教えてもらうという姿勢を持つことが最高の〝教えること〟なのだというように考えてください。

心の塗り替え

ママの絵本

ある朝、ベンさんは目をさますなりため息をつきました。じゅうたんも壁紙もダンスも外の景色も、毎日同じで〝ろうや〟みたいだと思ったからです。気分転換に散歩に出たベンさんは、古道具屋で黒と灰色のしまの帽子と洋服を見つけました。服の胸には〝123456789〟と数字が書いてあっておもしろそうなので〝着てみる部屋〟へはいって試着し、さらに奥の〝着てためす部屋〟にもはいってみました。

すると奥の部屋の小さな窓には鉄格子がはまっていて、ベンさんは、自分が囚人服を着て〝ろうや〟にいることがわかりました。ほかの囚人たちをみると、みんな涙を流しています。それはまずい食事ときたない灰色の壁と白黒の囚人服のせいでした。

それを知ったベンさんは〝ろうや〟のボスに楽しく暮らせるように知恵をし、各囚人の部屋をベンキで塗り換えたり、囚人服をきれいな色のしま模様にしたり、料理好きの囚人に食事を作らせるようにしました。こうして囚人たちは楽しく暮らすようになり、看守に外に出してもらったベンさんも、自由のよさを味わい、自分の部屋の塗り替えを決心しました。

「自由は自分で手に入れるもの。何事もあきらめたのでは、少しも状況は良くならない」などというと、いかにも教訓めいてきて、頭が痛くなりそうですが、この絵本では、絵のおもしろさによって、それが完全に消されています。

モノクロのペン画のページと、カラーの水彩画のページが交互に使われているために、くろっぽかった画面が、色の塗り替えであざやかな色調になります。その変化が強烈に印象づけられます。

おまけに、絵はすべて平面図的に描かれているので、読者は本を横にしたりさかさまにしたりしないと、全部の絵が見られません。本をあっちこっちと回していると、幼い感じの絵が持つ親近感も手伝って、自然に楽しくなってきます。

（二十二・八㌢×二十二・八㌢判。価格九百五十円。アリス館牧新社）

育児

…かわいい子に旅を…

小学校も3年ぐらいになったらひとりで旅をさせてみましょう、「かわいい子には旅をさせよ」という言葉を実行してみるのです。

といっても、目的なしではいけませんし、準備が必要です。たとえば、ふるさとのおばあちゃんの家まで、ひとりで旅をさせるのです。キップは親が買って与え、東京駅まで見送り、着いたら迎えに来てもらいます。この程度のことなら「子どもにもできます。

このように、ひとりで旅することによって、自信のようなものが子どもにできます。そして、親の手にかからず、自分で生きる上の何かを学ぶでしょう。

いつもいつも親がいっしょでは子どもはなかなかひとり歩きできません。

健康

…老人のカゼ…

老齢者でカゼがなおりきらず、ぐずぐずしている場合、結核や肺炎を疑ってみる必要があります。結核や肺炎は若い人の病気と考えるのは早計です。

老人性肺炎、老人性結核になっても、熱はあまり出ず、軽いかぜ程度の症状しかあらわれません。見逃されやすいのは、このためです。「かぜのこじれ」ぐらいに考えて売薬をのんでいると、肺炎の症状はますます悪化します。したがって、老人の肺炎、結核は死にいたることが多いのです。

老人でカゼがぐずぐずしている場合、専門医の診断を受けて、肺炎または結核でないか、疑ってみる必要があるのです。早目に診察を受けることが肝心です。

ヤナセ指定販売店記念

'77ヤナセハイグレード
フェア

'77モデル　《アウディ》《ワーゲン》《ベンツ》《キャデラック》《ビュイック》《シボレー》等世界の有名一流ブランド車を展示
試乗中です　お誘い合わせの上ご来店下さいませ

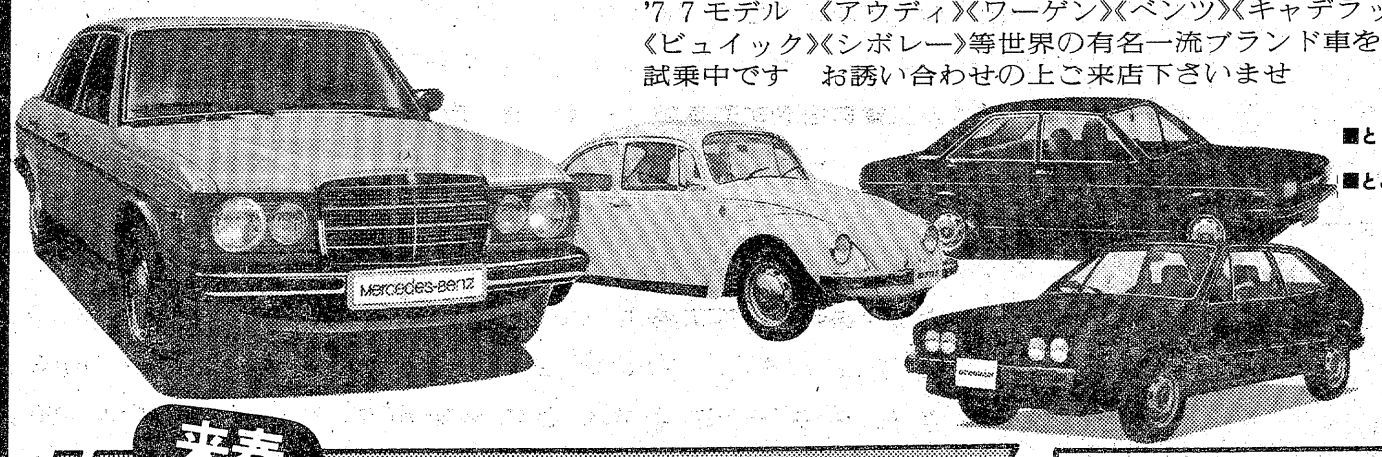

■とき　12月5日(日)
■ところ　鹿島ショールーム

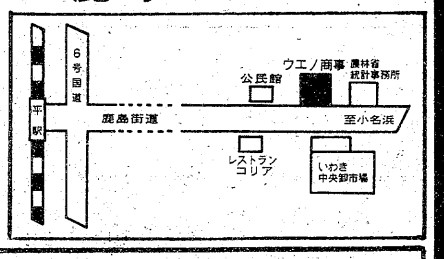

来春　画期的新製品
ワーゲンゴルフディーゼル発表

株式会社　ウエノ商事
いわき市常磐上矢田町（鹿島街道卸団地入り口）
☎0246－58－3133（代）

第11回いわき市民クリスマス

講演「愛を生きること」

講師・作家　田中　澄江

1976年12月6日㈪　PM 5:30開場　PM 6:00開演

平市民会館大ホール　入場料200円

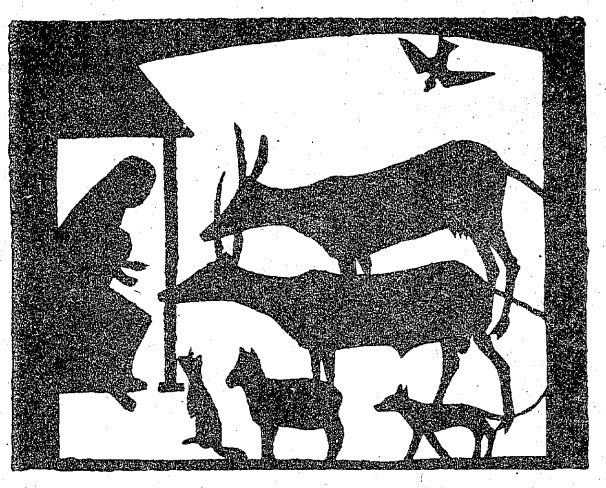

主催　いわき市キリスト教連合会
後援　いわき民報社

平・小太郎町　常交本社前　パブ・ドンキー隣に

麻雀荘　会員制

小太郎オープン

☎21－4234

★おちついた室内、ゆったりした椅子でぞんぶんにお楽しみ下さい。

ピアノは財産です　ていねいに扱いましょう

ピアノ据え付け作業専門
いわき梱包
いわき市平谷川瀬字堂ノ入1
TEL・㉒5525夜㉒5484

射撃？…やってみようかな？

ご案内
●トラップ1面・スキート1面
●平日　午後1時～午後5時（月・火曜は休み）
●日曜・祝日　午前9時～午後5時
当たらない、わからない
めんどうだ、面白くない…
そんな方をお待ちしております
各自の銃クレー射撃弾購入証をご持参下さい

いわき総合射撃場
いわき市好間町北好間字下ケ屋敷1の9
☎（0246）36－5151

安心して頼める
修理と新・増・改　一般土木
建設許可般－50－7359
スズキ建物営繕
年中無休　いわき市平下荒川
工事申し込みは☎㉓2496

仙台陸運局認可

YAMAHA 日本楽器製造株式会社　指定ピアノの引っ越しは！

ピアノ輸送修理に関する
すべてのご相談を賜ります

有限会社
深谷楽器配送センター

■本社　郡山　0249㊶3327
■いわき出張所　平中神谷　0246㉞4849
■福島連絡所　0245㊵6394

0246㉞4849

特殊ピアノ保険完備
東北初のピアノ全塗装
全国ネット
日本ピアノオンライン指定店

きもの

高級呉服専門店
趣味のきものと帯
山吉呉服店
平字四町目　TEL・74 2268

THE CASSANDRA CROSSING

緊迫・感動・涙…
映画の楽しさを満載して
12月25日〈土〉よりロードショー！

華麗な人間ドラマを乗せて
突走る豪華大陸縦断超特急！
一転！地獄の炎を噴きあげて
巨大なパニックへと叩き込む
そこが
魔のカサンドラ大鉄橋（クロッシング）だ！

〈カラー作品〉
パナビジョン

バート・ランカスター
ソフィア・ローレン
リチャード・ハリス
エバ・ガードナー
リー・ストラスバーグ
イングリッド・チューリン
レイモンド・ラブロック
マーチン・シーン
O・J・シンプソン
アン・ターケル

"私の命をあげます
だから…あなたは生きぬいて"

白血病――その限られた日々を
愛する男の再起にささげて……ステラは死んだ！

新星パメラ・ビロレージ　リチャード・ジョンソン
監督ルイジ・コッツィ　音楽スティルビオ・チプリアーニ
〈カラー作品〉ザ・ステラ盤セブンシーズ　原作・講談社刊　日・伊合作

ラストコンサート
THE LAST CONCERT

■全国主要都市で同時封切

■前売券好評発売中!!
大人・学生共通　1,000円
（当日・大人1,300円・高校中学1,100円・小人800円）

■12月25日〈土〉よりロードショー！
洋画は **聚楽館**

カサンドラ・クロス

製作カルロ・ポンティ
監督ジョルジ・パン・コスマトス
音楽ジェリー・コールドスミス
原作・徳間書店刊　伊・英合作
日本ヘラルド映画 Herald

"優秀な技術と近くの安心"　浜通り12整備工場提携サービスネット完成！

定期点検・車検のお客さまに交通事故傷害100万円プレゼント
万一の時は　近くの提携グループ工場で安心を

浜通り地区指定整備工場提携グループ　**整備保証書**

このたび、弊社にご愛車の6・12ヶ月定期点検、車検をお求めの下さいまして誠に有難く厚くお礼申し上げます。これらの整備は弊社が最新の技術を生かし、優れた作業管理のもとで、お届けいたしたものでありますから、お客さまにも充分満足していただけることと確信しております。

万一弊社が分解整備した個所について故障が起りました場合は、速んで深くお詫び申し上げますとともに、当該部品の無償交換又は修理等を迅速に行わせていただきます。本保証書は、このことをお約束申し上げるものですから、期間中は大切に車検証入れの中に保管して下さい。又運転者のこの車運転中の事故につき 100万円の傷害保険をサービスしております。故障の際は原則として弊社工場があたりますが、裏面の浜通り地区指定整備工場提携グループの工場でも緊急の場合は整備いたします。その際には整備記録簿及びこの保証書をご提出下さい。

1．保証品目

2．保証除外品目
故障発生の原因がお客さまの不適当なお取扱いや手入れ不充分などによる場合又は保証対象外のものについては保証いたしかねますので毎日の点検（オイル　冷却水、ランプ等）等正しい取扱いをお願い申し上げます。
※ラジエター及びラジエター不良によるエンジントラブル、冷房関係、走行に直接関係のない電装品（カセットコーダー、ステレオ等）タイヤ、チューブ、バンク、付属工具、インテリア部品、ガスメーター、外装品モール、ミラー等、ボデー塗り　その他。

3．保証期間　昭和　年　月　日～昭和　年　月　日〈6ヶ月間〉

御芳名	
御住所	
車名	
登録番号	
車台番号	

傷害保険通知書

No.

¥1,000,000⁰⁰

保険期間
昭和　年　月　日 午後4時より
昭和　年　月　日 午後4時まで

・毎度ご利用いただきありがとうございます。弊社では大東京火災海上保険株式会社と提携し、お客様に傷害保険のサービスをいたしております。上記整備保証書記載の方が、記載の自動車を運転中の事故を対象とします。

いわき市平字堂根町2－7
大東京火災海上保険株式会社
いわき営業所
TEL・0246－21－1612㈹

安心と安全の保証書

浜通り地区指定整備工場提携グループ
メンバー工場一覧表

①㈱山下製作所自動車整備工場　いわき市四倉町上仁井田字南姥田　☎㉜4123
②渡辺モータースいわき市好間町下好間字渋井　☎㊱3234
③吉田ゴム工業㈱自動車整備部　いわき市平字下の町　☎㉑1180
④㈲菅波自動車　いわき市平沼ノ内字西原　☎㊴2750
⑤㈲K.Tモータースいわき市内郷御台境自在町　☎㉓7161
⑥㈲鈴木モーター商会　いわき市常磐湯本町辰ノ口　☎㊷3737
⑦小名浜興産㈱自動車整備工場　いわき市小名浜字宮下　☎㊹3577
⑧㈲沼田モータースいわき市泉町滝尻字御前田　☎㊻6403
⑨上遠野モーター商会　いわき市遠野町根岸字下根岸　☎㊾2190
⑩㈲常南自動車　いわき市植田町八郷　☎③4131
⑪㈲勿来自動車整備工場　いわき市勿来町窪田町通三丁目　☎④7421
⑫井出自動車整備工場　双葉郡富岡町字夜の森南1丁目27－13　☎(02402)②2008

福島県各界代表訪中団記

中国游覧伝

斎藤伊知郎 ③

毛沢東神話

十一月四日（晴）　北京市第六幼稚園訪問。園児が手を叩き、五十名も跳びはねての熱烈歓迎だ。保母さんの歓迎の言葉も「幼稚園の使命もプロレタリア社会主義国家建設の第二の国民養成」とある。文芸活動の紹介でも、無心な幼児たちまで「祖国を護ろう」の歌〝暗雲が嵐を呼んだが、私達は団結して、これを吹きはらった〟と腹いっぱいの声で発剌と歌い踊る。そして「毛主席の歌」は〝中国の救いの星〟と徹底した教育ぶりである。お茶菓子のチューインガムの包装も、鉄砲をもった小紅兵の絵だ。廊下の貼紙も「偉大的、光栄的、正確的、中国共産党万才」。

人造湖をつくって築いた万寿山、ベルサイユ宮殿に模したという「その頤和園に赴く。清朝末期の独裁女帝西太后（一八三四―一九〇八）が「夏の離宮」として豪華を極めた建築美は水に映えて圧巻。この足で中央民族学園参観。いまや八億ども九億ともいわれる中国の民衆。五十余りの数多くの民族（うち漢民族九四％を占め、その他は蒙古・チベット・ウイグル・回族などの少数民族）に分かれ、それぞれ異なった歴史、風土を持つ。この大民衆を飢えさせず、どう治めてゆくかは、世界最大の難事業の一つといわれている。この学園は、天才政治家毛沢東の発想による少数民族の幹部養成所である。夜は国際旅行社総社から「北京烤鴨店」に招宴をうけた。

新中国になってから、まず手がけられたのが土地改革。それまでの中国は、農村人口の約一〇％の地主と富農が全耕地の約七〇％、中農が一三％、人口の七％を占める貧農の耕地はわずかに一七％しかもっていない状態であった。小作料は収穫の五〇％から六〇％という高率であり、貧農は飢えに泣いた。

中国共産党はこの古い中国の制度をくつがえし、地主と富農の土地を分配する徹底した土地改革を実施した。三億人余の農民は老若男女を問わず、一律平等に農地が分配された。農民は有り難や、有り難やと涙を流して喜んだ。そして中国共産党はついに頭上にのしかかっていた「三つの大きな山」

用水ダムが千七百基

急速に伸びた農業振興

―帝国主義・封建主義・官僚資本主義をくつがえして、プロレタリア階級独裁の国家を打ち立てたのである。この時点で神聖不可侵の毛沢東体制が確立され、最大の権力者の登場となった。正に毛沢東語録は、日本の教育勅語の権威を持つにいたった。

新しい希望に燃えた中国人民は立ちあがった。農民達は、単独で耕作している農作業が、協力し助け合うことによって能率増進をはかることを知った。生産手段の私有性を排除し、耕す人が田畑を持つ自作農から集団化し、共同組合となる。さらに発展して、みんなで経営する―いまの中国農村の社会組織として「人民公社」に更生、現在全国で七万四千の組織が生まれているのだ。農作物はすべて国家に売る。分配の基準は、どれだけ働き、どれだけ成果を上げたか、労働力の技術と体力を現場農民が下部討議し、その評価を点数制によって決定するまでにいたった。日本の食糧事情は自給率が大体四八％だが、中国では八億の人民を養い、なお備蓄に回せる状態にまで成果を上げたのである。

示された路線をまっしぐら

一九五八年（昭和三十三年）に、毛主席は「大いに意気ごみ、つねに高い目標をめざし、多く、はやく、りっぱに、むだなく社会主義を建設する」という社会主義建設の総路線を提起した。その後、また「農業を基礎とし、工業を導き手とする」という、国民経済発展の全般的方針を提起したのである。工業面は後述するが、この路線の上に自力更生をやる。組織化された農民は集団化の道を歩み、国を愛し、集団を愛し、集団の力で山を切り、くずして、畑をつくり、用水路をつくる。旧中国は広大で、河川も多く、水利事業はおこなわれなかった。解放前はわずかに二十しかなかったダムが、一九七一年（昭和四十六年）までに大中型ダムが千七百も建設されたということだ。これまで人海戦術で、これほど地形を改造できるのかと驚くものがあった。いまの人民公社は「工農商教兵」をひとつにむすびつけた単位となった。いままでの人類の歴史の中で、やっていないことをやり抜いているのだ。

中国街のビルには「偉大的毛沢東思想万才」の大看板を掲げている。何処の辺ぴな農村の家庭でも「毛沢東主席」の写真が飾られている。正に毛沢東神話ともいうべき大事業であった。日本の街や野も、このように日の丸の旗がはためいたら美しい。経済大国日本にもとめられているものは、民族意識の高揚であり、国民的愛国心の表徴として誇り高く国旗を掲げよう。

（いわき短大地域経済研究所長）

（つづく）

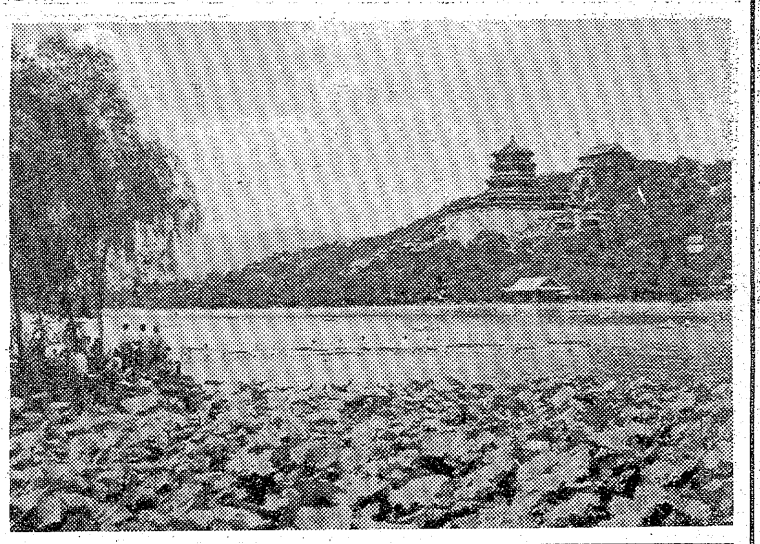

中国王政の搾取の表徴「万寿山」

川柳たいら

九月例会

席題「酒」　互選

二点句
酒のえに命を落す人もあり　藤田　宇女
酒好きで長寿を保つ人もあり　若松しげる
酔う程にざいふゆるめてお大臣

三点句
ああ孤独酒のむ事をおぼえたり　藤谷　庸吉
ぎこちない家族お酒がやわらげる　坂本小島人
老いてなを晩酌うまし妻がいて　藤田　宇女
二日酔もうこりごりと向酒
秋の夜を一人くむ酒又たのし
酔うたびに天下を一手にかかえこみ
誤解とけしんみり囲む酒の味
酒に酔い秘めた過去をはく夫
人生の明暗区ぎりつける酒

四点句
ほろ酔いの酒でかくれたくせを出し　藤田　宇女
酒と言うひょうきん者が芸をする　藤谷　フサ
弱い人酒の力でうさばらし　若松しげる

五点句

宿題「テーブル」　滝沢　夢狂選

眼わしくテーブル論議他人のこと　藤谷　庸吉
テーブルをかこんで眼わうクラス会　藤田　宇女
テーブルの広い日狭い日共稼ぎ　坂本小島人
テーブルにもたれて妻は仮眠する　国井　果笑
テーブルにメモの連絡共稼ぎ　酒井智恵子
地震にはテーブルの下も避難箇所　先崎　正三
テーブルを叩きながら吾が主張　馬目テル子
テーブルの花一輪に秘めた過去　藤谷　庸吉
テーブルで話題も共にうごく箸　柳沢　柳
テーブルにベビーの椅子も仲間入り　坂本小島人
美事なるテーブルクロス妻の作　藤田　宇女
嫁ぐ娘にテーブルマナー教えとみ

特　選
テーブルをたたき講演白熱す　酒井智恵子

軸
知ってても損ないテーブルマナー聞く

宿題「挨　拶」　藤谷　庸吉選

義理でする挨拶足も目もよそみ　先崎　正三
葬儀終え倅立派な御挨拶　柳沢　柳
挨拶はぬきで親子の再会日　藤谷　フサ
手を合わせ無縁仏に挨拶す
平和なる孫の挨拶おやすみと　酒井智恵子
再会の親子あいさつぬきで泣き
選挙戦あいさつひとつの意味深げ　馬目　一白
似たような来賓祝辞で酒が冷え
肩の手のぬくみ挨拶なといらず　若松しげる
御挨拶精一杯の凡夫なる
珍客へ手が先き挨拶後になり　国井　果笑
嫁ぐ娘が万感胸に御挨拶
挨拶にその人柄がにじみ出る　馬目てる子
三ッ指に肩がゆれてる角かくし
やあ、おうとただそれだけでわかる仲

特　選
挨拶の日から距離感近くなり　若松しげる

軸
挨拶を簡明にして喜ばれ

俳句

いわき風土記 ⑳

山名　菅村

叩かれても叩かれても青梅の丸さ
梅天や花屋に遠く橘かかり
夏至の天ハガネ色にて鴉酔ふ
百合の薔薇気筒のもとで割れる
花葵雨に洗はる絵皿のごとし
積乱雲の手を把(とり)午后の緑地帯
磐城共立病院
夏至の屋の病院モルモットの浅い睡り
海上巡視艇〝さがみ〟（小名浜港より）
夏の岬みな見ゆるまで船出づる
操舵室の海図はためく夏の航
鴎(ごめ)の腹見つむ炎天の暗き部分
定置網のブイ去り夏の航終る
磐高ナイン甲子園出場権獲得
積乱雲母校は捷てり蟲きくる
〇〇
育つだけ育つ瓜は育ちはちきれそうな
佶屈なダリヤ一途に黒くなる

祝　ご成人　大野写真館　平・田町　ひかり座裏通り　☎21－3121

＊オープンおめでとうございます＊

12月2日 新装OPEN
みよし大黒屋店
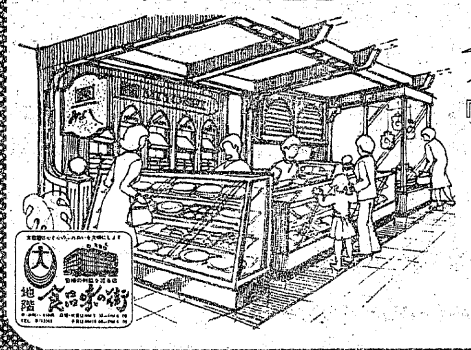
フレッシュな『みよしのお菓子』を大黒屋デパートでも
お菓子の専門店 みよし ☎23－7111(代表)

12月5日 新装OPEN
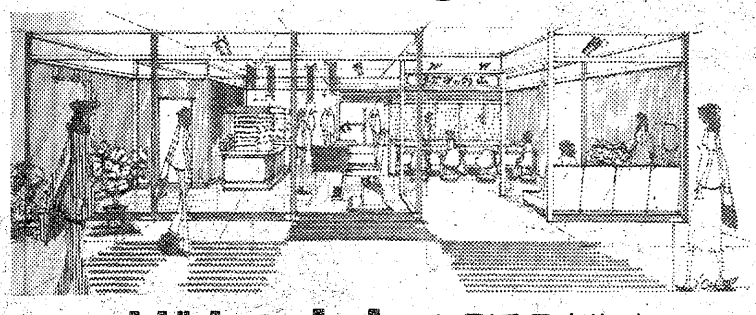
メガネの内山　小名浜名店街店
TEL・54－8273

店舗企画設計施工・店舗陳列設備器具・冷蔵・冷凍オープンケース・冷蔵庫・冷凍庫
（建設省認可）全国店舗設計装備（協）会員
店創のヤスミツ
●本社工場・いわき市平谷川瀬字明治町　ヤスミツ木工（株）　☎23－3381代
●店舗・いわき市鹿島町走熊小神山（鹿島街道）　☎58－4512
●配送センター・いわき市内郷小島町　☎27－3630
建築許可番号　般47第7074号

スカッチ コニャック
ダイヤ エデン
☎(74)5005

屋内外看板・装飾・企画・施行
箱崎美術広告社
営業所　平・佃町3の9　☎(22)3333
本　社　平・十五町目2　☎(74)6061

ミシン・編機・タイプライター・工業用ミシン
ミシンの石川
平・二町目（平信用金庫隣）
☎74－3232

ボーナスは
公害のない自転車をどうぞ
お求めの節はアフターサービスの効く当店で
福島信販チケット加盟店・郵政省指定店
門馬自転車店
※駐車場あり　平・六町目　☎(74)5285

金融
○土・日・祝日休み
○営業時間
午前9時～午後4時
昭和信興
電（勿来）③8111代

空気枕　三〇〇円から
フクヤマ
平・2電(74)二三二七

長谷川整形外科医院
TEL.
(74)5691（受付）
(22)2969（病室）
駐車場有
院長　長谷川国男
日曜　祝日も午前中診療　平字五色町78（平大橋の近く）

小野整形外科医院
院長　小野英徳
いわき市平谷川瀬字仲山町66
倉前バス停下車　☎22－2414代

子犬在舎案内
ポメラニアン　秋田犬
ブルドッグ　シェルティー
ペルシャ猫　その他
エトワールケンネル
小名浜字本町55　電(53)5070

♣モーニングティータイム♣
（AM7:30～PM1:00）
・ブレンドコーヒー（厚焼きトースト付）…¥230
・ブレンドコーヒー……¥180
★営業時間★
AM7：30～PM9：00
カフェテラス すずき
平・田町（ひかり座前）☎23－0567

●スキー用具＆ウエア類大量入荷しました●
良心的なスポーツ用品の店
遠藤運動具店
平・中町（大黒屋デパート前）
TEL・(74)3391 (23)8134

ラジコンアートショップ
日・祝日飛行指導
・初心者指導
・曲技飛行指導
▶工作室あり◀
・AM10:00～PM7:00
・月曜日定休
・いわきスカイ・フレンズ
・福島スタント・クラブ
（クラブ員募集）
高城模型
（旧いわきラジコン模型）
平字九品寺前2
☎21－3217
ラジコン・Uコン・プラモデル・工作教材

外の汚れはここでストップ。
お店のイメージに合わせてお選びください。
ダスキン セパレートマット
ダスキン平
営業所　いわき市平上荒川字砂屋戸　電22－1051
本　店　いわき市好間町北好間　電36－3220
①

●心のかよう贈り物に…
あられ・瓦せんべい
いわきあられ本舗
味覚堂
■平・古鍛冶町　■大黒屋国道前　■ヤン・ヤンIF

料理仕出しセンター
綱元（あみもと）
5人前から仕出しをいたします
ご予約・お申し込みは
本社　平☎22－2185代
平駅ビル店　☎23－4987
植田店　☎(勿来)3－3952
常磐病院店　☎44－0908

<すずビルご案内>
すずビル
平
・明治団地
・福島高専
■ドライブ食堂　すずらん
・自由ケ丘団地
鹿島街道
・掃ケ丘団地
小名浜

今月はもうテキストは送りましたか？
一つ一つの問題があなたの成績につながります
"継続は力なり"という言葉があります
根気よく最後まで
がんばろう!!
エンゼル学習センター
いわき市平上荒川字長尾52
☎22－2220

木材建材
住宅資材販売
坪井木材工業株式会社
いわき営業所
☎21－4341（代）
気軽にご利用下さい
本社
坪井ハウジングセンター
郡山・0249(32)4443（代）

自然の木目を生かした
コーヒー専門店！
☆営業タイム
AM9:00～PM9:00
☆駐車場あります
★お待ちしています★
珈琲苑（サイフォン）
平・上荒川　☎23－2995

鹿島街道名物
焼肉定食・焼肉丼
○各種定食・麺類
○他に焼肉
コーナーもあります
◆大駐車場完備
◆貸ビル入居者募集
大衆・ドライブ食堂
すずらん食堂
☎23－9033

UCCコーヒー
‥一粒一粒にまごころこめて‥
喫茶・レストラン綜合食品
株式会社 萬國社
いわき営業所
いわき市平上荒川字長尾52
☎21－4715
仙台　秋田　弘前　八戸　盛岡
<すずビルご案内>

忘年会・新年会
Xmasディナー
ご予約承り中
盛況御礼
料理いろいろ　ご予算それぞれ
喰いしん坊　グルメがお待ちしてます
★営業時間★
11:00AM—9:00PM
〈とんかつ大宝〉姉妹店
ファミリーレストラン グルメ
6号国道泉町下川　☎56－1416

■ご贈答品の地方発送・市内発送承ります
新巻鮭　うに・かに
本鰹節　缶詰セット
高級味付のり　高級やなぎ
筋子・いくら　干物
ワカメ　ほか　海産物
◆御歳暮品・地方発送はお早目にご発注くださいませ。
郷土海産物
魚勇水産
小名浜名店街1階
電(54)7077・(52)0311

自然の息づきとともにひろがる
ひろがる…
郷ヶ丘（さとおか）
開発許可　福島県指令　都第94号
第3期　第1工区
完成しました
宅建免許福（3）第137号
住みよいふるさとを拓く
平南開発株式会社
いわき市平字十五町目20－1　☎(0246)(22)1331代

3人だけの同級会

飯野小～磐中　85翁が懐旧談に花

○…七十年以上も前に小学校を卒業、今なお健在の八十五歳の同級生三人が三日、いわき市平谷川瀬の料理店「やが瀬」で同級会を開き、懐旧談に花を咲かせた。

○…この三人は旧飯野尋常小学校（現平五小）から磐城中学（現磐高）までいっしょだったという、志賀茂富＝同上荒川字長尾＝、小泉喜之＝同上高久字八神＝、永山節男＝同谷川瀬字塚ノ町＝さん。小泉、永山さんの二人は夫人同伴で出席した。三人とも昨年九月、老人クラブで常磐ハワイアンセンターに招待され、顔を合わせたのがキッカケで、今回の同級会となった。

【八十五歳の同級会】

○…飯野地区老人クラブ事務局長の橋本寛さん(68)が志賀さんから話を持ち込まれ、他の同級生を捜して東奔西走。しかし、何といっても高齢だけに、健在なのはこの三人だけ。「ちょっと寂しい気もするので、夫人を同伴してもらった」という。

○…三人とも旧飯野村時代に村会議員を務めるなど活躍した長老格。「これまでに天災や人災数多くあったが、大過なくすごせたものだ」と昔を懐かしむことしきり。志賀さんは「第二次大戦で平一小に爆弾が投下されるのを目撃した」と、今ではめったに聴けない話も。小学校時代の昔話に相づちを打ちながら、話に花を咲かせていた。

福相で大黒屋に現金自動支払機

平日五時まで

大黒屋デパートの北側入り口にまた現金自動支払いコーナーが誕生したが、東北地方でも一デパートに二カ所できたのは珍しい。三日午前十時から同所で開所式を行い、福島相互銀行常務取締役の高橋定美氏、福銀ファミリー会会長で前市長の大和田弥一氏、大黒屋の馬目社長の三人でテープカット、オープンした。

この支払機は午前十時から午後五時までサービス。土曜日は二時まで。二十万円まで引き出せる。福相の自動支払機は平支店、四倉支店、平紺屋町支店と、こんどの大黒屋の四カ所に設置したが、年内に小名浜、湯本、植田の各支店にも新設する。これでキャッシュレス時代がまた一歩前進した。

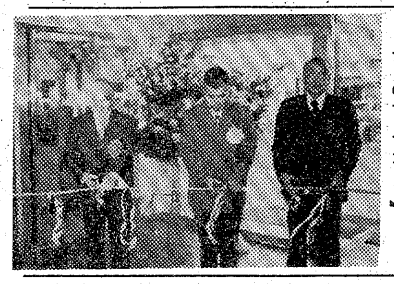

【大黒屋デパート現金自動支払いコーナーのテープカット】

ヘイさん

8838　中島安男

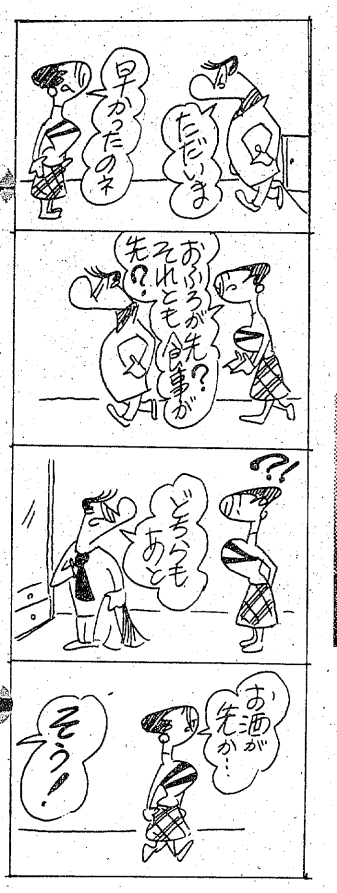

歌集「佐波古」の7回出版祝う

湯本短歌会の第七回合同歌集「佐波古」出版記念祝賀会は、このほど常磐公民館に関係者約二十人が集まって開かれた。

席上、小松順一代表は「作山暁村によって三号まで出版、またいわき歌話会が中心にまとめたこともあった」と、歌集出版の茨の道を追憶しながら、第七回出版を一里塚として短歌型三十一文字の歌集出版を続けるため、お互いの理解努力を呼びかけた。

【歌集「佐波古」出版記念祝賀会】

成人病教室　勿来保健所は二十一日午前十時から同所で、成人病教室を開く。

くらし随筆

旅の心

荒井光男

過日、東北六県の社会教育研究会が、青森県野辺地町の馬門温泉で開催されたので、私は発表を兼ねて出席した。

◇

夕方六時近く野辺地駅に着いたが、外は薄暗く、あいにく冷たい雨が降っていた。何となく心細くなっていた時、連絡しておいた駒井旅館の主人だと言う人がわざわざ傘を持って迎えに来てくれていた。夕食に出してくれた陸奥湾の魚の味や、季節の山菜料理の作り方など女中さんは丁寧に面白く話をしてくれた。布団をのべに来た番頭さんもまた、枕元にテレビを写したり何くれとなく行き届いた世話をしてくれた。私は知らない土地での人々の心からの親切に深く感謝しながら、楽しい旅の一夜の眠りについた。

二日間の研究会終了後、恐山見学に出かけた。下北半島の人々の生活、赤さびた原子力船の話など、案内の先生が懇切丁寧に話をしてくれた。曽利山湖のある所に慈覚大師の開山したと伝えられる恐山があった。その日おそく盛岡駅前の旅館に素泊まり、明朝早く、もりおか1号で帰宅したいので、お土産買いに隣の果実店に入った。

もう午後十時近いと言うのにそこの店にはたくさんの客が入っていた。甘いブドウをと注文したら、奥の方の箱の中から一房取り出して来て「これはうまいですよ」と自信ありげに答えたので、車中で食べる分も注文した。すると主人公は一房を水道で洗い、ナイロン袋に入れて「すぐ食べられますよ」と渡してくれた。

◇

親切は愛情の現れである。愛情は人々に勇気と自信を与え、その上最善の知恵さえ与えてくれるものである。また人に対して有難く感謝の心を持つことは、心を浄化し、健康の促進にもつながるものである。（自治会長・植田）

寒さをブッ飛ばすには　ボウリングが最高です。

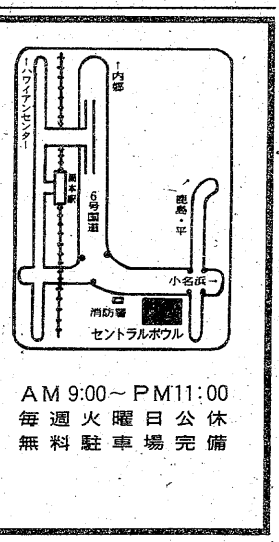

AM 9:00～PM11:00
毎週火曜日公休
無料駐車場完備

JBC公認ボウリング16レーン・ビリヤード
卓球・ゲームコーナー・パチンコ・喫茶
娯楽センター　セントラルボウル

しゃくなげ

全館ウインター＆クリスマスダイナミックセール

いい冬を、今から楽しむ手がありました。
いいものを見つけたら
ボーナス一括払い
お申込みは12月10日までお支払いは1月末日まで

催し物ごあんない

あれもこれもつい手がでてしまう魅力あるお値段で登場！
歳末掘り出し市
新潟・三条・産地問屋ならではのお値段で！
ズバリ金物超見切り市
7日㈮まで●5階大催し会場

0才人形予約販売会
羽子板・はま弓　展示即売会
12月31日㈭◆5階催し会場

2台目のC・D
（現金自動支払い機）
が設置されました。
福島相互銀行キャッシュサービスコーナー
●1階北口玄関
（6号国道側）

年内無休

大黒屋は心と心のふれあいを大切にします
皆様の利益を図る店
大黒屋
平・中町15 ☎23-1111 大代表

心から心へ
まごころ通う贈りもの
お歳暮は大黒屋

お歳暮人気ベスト8

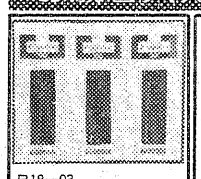

B18－03
紳士くつ下（3足入）
（エスカイヤ）1500円

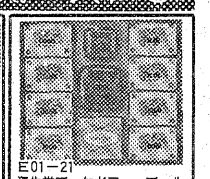

E01－21
資生堂ブーケドファーブールフェアリーケーキ（11コ入）
2,000円

● B58－19 ポアシーツ…3,000円
● F133－16 サントリーリザーブ…3,000円
● M106 山本山のりL30…3,000円

豊富な品ぞろえとスピーディーなサービス　お歳暮のことなら迷わず

3階総合ギフトセンター

ギフトに関することならなんでもご相談下さい。専門家が親身のご案内をいたします。

受けて重宝 贈って便利な
● 大黒屋の商品券 ● 清酒ギフト券
● ビールギフト券も
喜ばれる贈りもののひとつです。

配送システムも万全です

今から年内お仕立て品が間に合います〈2階〉
紳士（年内お仕立ては10日まで）
● イージーオーダースーツ……30,000円
● オーダーメイドスーツ……76,000円
婦人（年内お仕立ては10日まで）
● ツィードオーバーコート……28,000円
● アンゴラニットスーツ……35,800円

婦人服地売場〈3階〉
● 正絹附け下げ着尺……38,000円
● 正絹京染め小紋……18,000円
（年内お仕立ては8日までです。）

アクリルミンクタッチの毛布からウール毛布まで〈3階〉
● アクリルカラー毛布……2,480円
● 純毛毛布……3,800円
● 純毛無地ダブル毛布……9,800円

逸品そろいを思い切った価格でご奉仕〈4階〉
● 食器戸棚…22,800円
● 応接4点セット……83,000円
● ダブルベッド…3割引き
● 無地・柄じゅうたん大奉仕

あす12月5日㈰は、衆議院議員総選挙の投票日です。「国政を正しくつくるこの一票」

しゃくなげ

年末年始 酒飲み運転を追放

家族、来客もチェック

15～1月14日 各職場ごと交通教室

「みんなでなくそう酒飲み運転」をスローガンにした「年末年始の交通事故防止県民運動」（県、県交通対策協議会主唱）が十二月十五日から来年一月十四日までの一カ月間、県内一斉に展開される。マイカーによる帰省客などで交通量が不断よりも増加したり、忘年会、新年会などで酒を飲んで車を運転するといった機会が多くなることが予想されるため、安全運転と正しい歩行を県民に実践してもらうのがネライ。

期間中、飲酒運転と歩行者の事故絶滅を重点に、県下各警察署、各市町村交対協が中心となって運動を推進するが、いわき市は二十七日、市役所で市交対協幹事会を開き、市内における同運動の実施要領を話し合った。

その結果、①「チェック方式」による飲酒運転の防止②職場の交通教室③老人クラブ交通指導協力員の研修会―を"三本柱"とする運動方針が決まった。「チェック方式」というのは、一定期間（十二月二十五日～翌年一月十四日までの二十一日間）家庭内での飲酒運転状況を家族全員で毎日チェック、飲酒運転に対する注意と防止を徹底させようというもの。市交通安全母の会、幼児安全クラブ、婦人会に加入している四万四千五百世帯にチェックチラシを配り、母親が中心となって「酒を飲んだので車のキーを保管した」「客が車で来たので酒を出さなかった」など五項目を○×でチェックしてもらう。

また、現在まで「交通教室」の開かれていない事業所に教室の開催を呼びかけるほか、交通ルールを知らなかったり、体の機能が衰えたために歩行中事故に遭っている老人の輪禍を防止するため、老人クラブ交通指導協力員の研修会を開き"質"の向上を図る。

石材運搬船が転覆　小名浜港

三日午後二時ごろ、小名浜港4号ふ頭ケーソンヤード岸壁で消波六脚ブロックの積み込み作業をしていた香川県丸亀市広島町青木、山本敏昭さん所有の石材運搬船「第13香峯丸」（一四六トン）＝南論船長ら五人乗り込み＝が転覆した。

二人が海中に投げ出されたがすぐ救助され、残る三人は転覆と同時に岸壁に飛び移り無事だった。

小名浜海上保安部の調べによると、香峯丸はケーソン（一個二五トン）を積み、沖防波堤まで運ぶ作業をしていたが、六個めのケーソンを積もうとした際船体のバランスを失い、ひっくり返った。このため、同保安部では、すぐ、オイルフェンスを張り、燃料などの流出を防ぐ一方、同日夕までに香峯丸をひき起こした。

私もUFOを見た

目撃者相次ぎ名乗り出る

昨日付の本紙のUFO報道に対し「私もUFOらしい物体を見た」―という読者からの電話が同日夕から四日にかけて、本社に相次いだ。

いわき市平北白土字愛谷町一二五、スナック経営白土輝子さん（三四）は一日午前三時ごろ、車で帰宅途中、旧平三小の近くで南の空に白色に輝く物体を発見。ゆっくり東の方に移動するのを見た。さらに、自宅近くに来てからも同じ物体がジグザグに動きながら南の空に消えたのを目撃。

また、太平自動車学校指導員の鎗崎辰久さん（三三）ら六人は三日午後五時ごろ、同校から北の空に赤い光が点滅しながら、ゆっくり往復するのを見た。「四日間ほど見える」と話している。

歩行者はねられ即死

高久地内の県道で　少年追い越し損ね

四日午後零時四十五分ごろ、いわき市平下高久字原地内の県道（小名浜～四倉線）右側を歩いていた近くの農業箱崎常子さん（三九）は後ろから走って来た同市仁井田町、運転手少年A（一七）運転の普通乗用車にはねられ、頭や首の骨を折って即死した。

いわき中央署の調べによるとAが追い越しをかけていた前方のライトバンをさらに追い越そうとして道路右側にはみだしたため。同署はAを業務上過失致死の現行犯で逮捕した。

常子さんは天の恵（たけし）さん（六三）と二人で平に出かけるためバスの停留所に向かって歩いているところだった。また、Aは友人の高校生を平に迎えに来ての帰り。

小名浜で ボヤ騒ぎ

四日午後一時半ごろ、いわき市小名浜下神白、小名浜高校の裏山の枯れ草が燃え、九分後に消し止めた。

農政懇談会　いわき市農業委員会は六日午後一時から、平市民会館で市長を囲む農政懇談会。

小川で成人病検診

いわき市小川支所は六日午前九時から十一時まで、同支所で成人病検診を行う。

官公庁ボーナス出る

市職員は平均38万円余

支給するボーナスを数える担当市職員ら

ホッと一息?――官公庁の冬のボーナスが四日一斉に支給された。五日が日曜のため一日繰り上がったもので、支給率は期末手当二・一カ月プラス勤勉手当〇・六カ月の合わせて二・七カ月分。

四千八百三十人の職員をかかえるいわき市内最大の"企業"、市役所の支給総額は前年より一〇・八％伸びて税込み十八億六千百万円。一人当たりでは平均三十七歳八カ月（今年四月一日現在）で三十八万五千三百四十四円（うち所得税三万三千百七円）だった。最高は七十六万三千七百六十七円（手取り六十七万二千百十五円）。

勤勉手当のない三役は先の条例改正によって今年一月から来年三月まで毎月二・五万～五万円の給与が減額されているため、田畑市長で前年より一〇％減の九十四万五千円（同七十七万四千九百円）。橋本、山口両助役は五％減の七十九万八千円（同六十八万六千二百八十円）、関内収入役も四・三％減の七十万三千五百円（同六十一万九千八十円）。

一方、九月の市議選で再選された議員は期末手当だけの三十九万六千円（同三十一万六千八百円）、新人は在職三カ月未満のため条例に基づいてこの三〇％の十一万八千八百円（同九万五千四十円）だった。橋本議長は四十八万六千円（同四十二万七千六百八十円）、合津副議長は四十四万一千円（同三十五万二千八百円）。特別職と同様、議員も今年一年間に限って報酬の五％相当額を期末手当からカットするといった内容の条例改正をしているため、前年よりおしなべて一四・三％の減となった。

県職員41万、教職員は52万円

県職員にも四日、ボーナスが支給された。県いわき出納事務所の話によると、この日いわき市内の県職員に支給されたボーナスの総額は約十九億八千八百八十三万八千円。

このボーナスは期末手当二・一カ月、勤勉手当〇・六カ月の合わせて二・七カ月分。一人平均では事務職員四十一万六千百三円、教員五十二万四千百十九円、警察職員四十三万四千五百九十八円。昨年に比べると〇・ア、定昇分が増えたため約九・二四％の増となった。

わかぎ幼稚園お遊戯会

いわき市小名浜字下明神町のわかぎ幼稚園（小名川年雄園長）は五日午前九時半から、磐城市民会館ホールで第二十一回総誕生祝いおゆうぎ会を開く。

交通事故

	発生	死者	傷者
いわき中央署	6	0	0
〃東署	0	0	0
〃南署	0	0	7

（3日・県警交通企画課調べ）

小名浜RCでパイプ教室

いわき小名浜ロータリークラブは三日の例会に『パイプ教室』を開いた。講師は日本専売公社勿来営業所長門馬勝治、同営業課長鈴木栄治の両氏で『専売公社の紹介とパイプタバコについて』

FASHION GALLERY TOMMY
Christian Dior MISS DIOR
イヴサンローラン
ランバン
クロエ　ジバンシー
Paris
トミー
平・南町バス停前　☎74－7764

"お待たせ致しました"
12月 5日 OPEN
工事中はご迷惑をおかけ致しました。
このたびBEAUTY SALON KEMIKA として今までとは変わったスタイルで皆様のご来店をお待ち致しております。また従業員一同益々技術の向上を目指しはりきっておりますので皆様方のなお一層のご支援をお願い申し上げます。
ビューティー　サロン
ケミカ
平・田町　TEL.23－9425
デザイン　インテリアデザイナー
ニシムラ　マサアキ

◆開店のお知らせ
おまたせいたしましたが左記に十二月五日開店いたします
ティーサロンのあるペットショップです
◆五・六・七日の三日間は全商品二割引きです
◆当日お買い上げのお客様に粗品を進呈いたします
◆当日ご来店の皆様方にはかわいいヒヨコ二羽をプレゼントいたします
小鳥のデパート かねまつ
いわき市平字長橋町二七　電㉒三三四二

「設計からメンテナンスまで」
北関東はご満足いただけます
北関東空調工業は冷暖房空調設備近代化の課題と取り組み三菱重工および系列親会社、新菱冷熱工業の歴史と技術を背景に最新の情報・技術・製品で設計の段階からメンテナンスにいたるまでご要望におこたえします。お客様にお納めした製品、システムについては巡回サービス、保守・点検に当初の計画をご満足いただけるよう常にきめ細かなサービス態勢を整備いたしております。
家庭用空調からビル空調まであらゆる空調設備は「設計からメンテナンスまで」北関東空調工業におまかせ下さい。

三菱重工認定特約店（三菱重工ビーバーエアコン・三菱ダイヤパッケージ・三菱ダイヤチリングユニット・三菱ダイヤクーリングタワー他各種）
北関東空調工業株式会社
本社　いわき市平字柳町3　TEL.23－3471（代）　郡山営業所（0249）33－7171（代）　仙台営業所（0222）73－0013

読者の声

きょうのことば

出来ることだけしているより
出来ないことにも挑戦しよう
＝研美院提供＝

茶飲み話化した家庭の電話

平　阿部　久一

国鉄料金について電話料金が先月十七日から大幅に値上げになった。今までのような要領の悪い長電話、茶飲み話的な主婦同士の超長電話、子供たちの宿題、音楽交換電話などを厳しく反省しなければなるまい。

電話の家庭への普及によって、手紙のやりとりの代わりに電話が用いられ、諸事一切を電話一本で済ませるという世の中。外部と家庭を結ぶ"情報生命"化している。学校で勉強に追いたてられ、友達と話し合う機会もない子供達は、夜間、電話会話となり、宿題から友人関係問題、受話器を外してステレオからレコードを流し合うなどにエキサイト。主婦は日常のあいさつから職場問題、物が高いとか、日ごろの消息など、時間を忘れての長話となる。会って話し合えないうっぷんや交流を、電話で晴らしているという感じである。

市内でも通話料金三分間で十円、月末に銀行払込領収書が届いて、五ケタの数字に、こんなに使ったのかしら／とびっくりしてもあとの祭り。電話を社交の場、交友の場に使ったのでは、料金もかさむばかりか"常習話し中"、非常の時に役立たない。会社や官庁では料金値上げに対応するため、会話の簡潔化を図り、符号を用いたり、だれが、いつ、どこで、なぜ、なにを、どうした、の六何の原則の要点会話で、経費増を抑える工夫をしているという。

電話料金値上げを機に、家族全体が、その気になって、特に"お母さん"の通話の仕方が、模範的にならなければ、通話の要領も、電話料金の節約も、改善されない。電話は公共のものとの意識を高め、正しい使用方法について、各家庭で考えて見ることを提案する。（会社員・38歳）

読者の声欄投稿規定▽住所・氏名・年齢・職業明記（匿名希望の場合も）▽字数六百字以内▽原稿は返しません

株式・前場

今日の市況は昨日の地合をうつして続伸、来週からは新ファンド設定が本格化することもあり、個別銘柄では投信相場の色彩が濃くなってきた。朝方からトヨタ、日産、松下、本田等優良株が買われ、日立、日電気もしっかり、半面ソニー、ミドリ十字は反落した。引けにかけて旦石、東燃等石油株が買われた。

主な高い銘柄は豊田織機四十円、松下三十九円、トヨタ自販三十一円、持田薬三十円、本田技二十五円。

主な安い銘柄はソニー六十円、ミドリ十字三十円、第一パン十五円、日本ペイント十三円、福山通運十一円。

（地元銘柄）呉羽化学五百七十一円、有機合成百五十七円、岡理ゴム二百三十八円、常陽銀行二百四十九円、常磐興産百円。

ダウは二十六円七十一銭高の四千五百六十九円六十三銭。出来高は一億六千万株。（平・水戸証券調べ）

会と催し

※5日――

【平市民会館】▽児童劇「サルカニ合戦」（9時）▽衆議院議員選挙開票（18時）

【勿来市民会館】▽わらび座公演（13時）

【磐城市民会館】▽わかぎ幼稚園おゆうぎ会（9時）

【磐城体育センター】▽小名浜海洋少年団訓練（9時30分）

【常磐市民会館】▽ナショナル電機製品展示会（8時30分）▽高専バンド（9時）

【しゃくなげ会館】▽サークルACDダンスパーティー（17時）

【文化センター】▽第8回いわき市民文化祭福島テレビFTVジュニア県美展、ピアノエレクトーン発表会、裏千家淡交会県支部青年部総会（9時）▽バレエレッスン（13時）▽大塚まさじコンサート（18時）

※6日――

【平市民会館】▽市長を囲む農政懇談会、失業対策課（12時）▽水道局事務打ち合わせ（14時）▽いわき市民クリスマス（18時）

【勿来市民会館】▽運転者法令講習会（12時30分）

【磐城市民会館】▽わらび座公演（18時）▽座禅会（19時）

【磐城体育センター】▽ペン字サークル（10時）▽児童劇団「ポポ」（18時）

【常磐公民館】▽決算説明会、民謡サークル（13時）▽若者サークル、杵藤会、磐隣青年学級（18時）

【ことぶき会館・いわき民報ビル】▽日本タッパーウェア講習会（10時）

【いわき産業会館】▽中小企業相談所記帳継続指導会（13時）▽中央公民館会議、ボイラ技士養成教室（17時）

【文化センター】▽第8回いわき市民文化祭福島テレビFTVジュニア県美展、幼児家庭教育学級、小原流幹部研修会（9時）▽月曜コール合唱練習（10時）▽日本民踊協会（13時）▽詩吟サークル、絵画グループニイ・エム、シンフォニックアンサンブル練習（18時）

あすの運勢

小川石洲

十二月五日（日・大安）

【1月生】感情に走って争えばマイナス、協調しプラス

【2月生】多少曲折あるがだいたい軌道に乗る、努力を

【3月生】過ぎたことにこだわるな、心機一転して前進

【4月生】じっくり取り組み成果ある、軽率な行動するな

【5月生】ひとりくよくよ悩むな、先輩に相談して解決

【6月生】案ずるより生むがやすい、積極的に出て有利

【7月生】目的の達成に全力をつくせ、ぐずぐずするな

【8月生】両手に花の喜びもある、だが欲ばれば後悔す

【9月生】順調のようでも急変がある、慎重に対処せよ

【10月生】急いでも現実がともなわぬ、冷静に転機待て

【11月生】周囲の意見を聞いて結論、独断つつしめ

【12月生】あれこれ思案し迷いが出ち、方針一貫で当たれ

◇　◇

十二月六日（月・赤口）

【1月生】軽々しく動けば失敗す、慎重に目標に当たれ

【2月生】多忙の割に成果はあがらない、だが投げるな

【3月生】周囲と協調して何かと有利、独走すれば不利

【4月生】多少の無理も押して心配ない、勇気で当たれ

【5月生】甘い誘いに心を動かされる、欲出せば後悔す

【6月生】意外な障害に直面する暗示、冷静に対処せよ

【7月生】運気が不安定で変化多い、足元固めてかかれ

【8月生】我を張って敵をつくるおそれ、自重して有利

【9月生】周囲の動きに従い結果よい、独走はマイナス

【10月生】多少苦労するが前途明るい、じっくり取り組め

【11月生】情勢がはっきりせず迷う、確信なければ自重

【12月生】現状苦しくも先行き明よい、努力続けて好転

市況

魚類

四日朝の小名浜港は前日に続いてサバが大漁。

【小名浜港】巻網船十二カ統千五百三十三㌧　サンマ船一隻四・七㌧　底引船十一隻十六・三㌧　小型底引船八隻〇・五三㌧　小舟三十八隻

▼巻網サバ　百三十七万三千㌔　六六一四〇・九▼イワシ　十六万㌔　三三・二一二九・六▼サンマ　四千七百㌔　三七六一二二五▼アカジ　四千三百㌔　八〇〇一六〇▼メヒカリ　三千㌔　一一〇一一〇▼水ダコ　二千㌔　三三〇一三三〇▼ドンコ　一千㌔　一八〇一一六▼スケソウダラ　千五百㌔　一七〇一四〇▼トウシン　千㌔　四二▼メヌケ　六百㌔　八〇〇一四〇▼サヨリ　三百三十㌔　二〇〇一一〇〇▼ヤリイカ　三百㌔　七五〇一四五〇

【江名港】巻網船三カ統二百五十㌧　底引船七隻十二㌧　水揚げ中▼巻網サバ　二百五十㌧　四七一四五

【中之作港】底引船二隻八・三㌧　小舟二隻〇・四㌧▼底引サバ　四千五百㌔　二五▼ヤリイカ　千六百㌔　九〇〇一四七〇▼タコ　四百五十㌔　三〇〇一七〇▼スズキ　四百五十㌔　四一〇一一五〇▼ヤマモ　三百五十㌔　一七二▼ドンコ　百五十㌔　一七〇一四〇

野菜

▼白菜二〇一一〇▼ニンジン七〇一一〇▼ゴボウ二〇〇一一〇〇▼玉ネギ九〇一七〇▼キュウリ三五〇一一〇〇▼ナス五〇〇一四〇〇▼キャベツ五〇一一〇▼サツマイモ一〇〇一二〇▼ナガイモ四五〇一二〇〇▼ジャガイモ七〇一二〇▼ササギ八〇〇一六〇〇▼トマト二五〇一一〇〇▼レンコン三〇〇一二〇〇▼ピーマン五〇一三〇▼モヤシ八〇▼シイタケ一五〇〇一一二〇〇▼根ショウガ一四〇〇一二〇〇（以上キロ）▼ホウレン草八〇一四〇▼菜類四五一一〇▼カブ五〇一三〇▼ネギ九〇一五〇▼ニラ四五一三五▼春菊四〇一一〇（以上束）▼大根四〇一一〇（本）▼カリフラワー一五〇一六〇▼玉子二一一七（以上コ）

（丸平青果市場調べ）

みんぽう映画案内

※【平】

☆ひかり座（五・四五）夜明けのマルジュ（七・二〇）午後の曳航（↓17日）

☆聚楽館（五・四五）サッカー小僧（七・二〇）F1グランプリ栄光の男たち（↓10日　本日オールナイト）

☆アポロ座（五・四〇）ガンモール（七・二二）ソドムの市（↓13日　本日オールナイト）

☆平東宝（五・三五）激突!!若大将（七・〇五）犬神家の一族（↓10日　本日オールナイト）

☆平東映（五・三六）実録飛車角・狼どもの仁義（七・二六）狂った野獣（八・五二）恐怖女子高校・暴行リンチ教室（↓10日　翌朝四・二八まで）

☆名画座（七・三五）野獣都市（↓10日）

☆平ロマン劇場（五・四〇）デット・ヒート・ボルノ（七・三〇）下着売り場の変熱（↓7日　本日オールナイト）

※【常磐】

☆三函座　熟れて開く　痴漢のすすめ　ひと夏の経験（↓7日）

※【小名浜】

☆国際　脱がされた制服　花芯の刺青・熟れた壷　国際線スチュワーデス・官能飛行（↓7日）

☆磐城座　あにいもうとの一族（↓24日）

☆金星座　姦　花弁のしたたり　挑発・女子大生（↓10日）

☆銀星座　愛のコリーダ　炎のいけにえ（↓10日）

※【植田】

☆うえだ館　荒野のドラゴン　新・兵隊やくざ（↓7日）

☆中央館　みだれ枕　強烈／トルコ時計まわし　半処女やぶり（↓7日）

☆菊多館　太陽の恋人・アグネス・ラム　男組・少年刑務所　爆発／ナナハン族（↓4日）

家屋

貸家　二階六畳二間、階下三畳・DK▽ガスぶろ・物置付▽場所＝平字六人町一▽連絡先＝電㉓二二四八

新築　アパート▽六畳四畳半DKバス水洗トイレ付駐車可日当たり良▽場所＝平・橋下（県合同庁舎南側）▽電㉕二三九〇

貸家　六畳、四畳半▽玄関、台所、ふろ場付▽場所＝平鎌田字岸（バス停平大橋から徒歩2分）▽連絡先＝電㉓二八〇〇

アパート　六畳四畳半▽バストイレ都市ガス付き▽場所＝平字九品寺前三四「みゆき」▽連絡先＝電⑭四五八四

アパート　六畳四畳半台所水洗トイレ付他六畳一間空室有▽場所＝平・権現塚▽平二小裏▽連絡先＝電㉒四七三三

アパート　六畳六畳▽台所ガスぶろ水洗トイレ付き▽駐車可▽場所＝内郷高坂町・和光材木店向▽連絡先＝電㊱五二〇五

譲る　スナック▽23平方㍍（7坪）▽居抜き▽場所＝平字白銀町▽連絡先＝電㉘七五九〇・後6時まで

高級　アパート▽六畳、四畳半台所、都市ガスぶろ、水洗トイレ付▽駐車可▽場所＝平字手搦しゃくなげ荘▽電㉓九〇六一

新築　ハイツ▽六畳四畳半四畳半▽台所バス水洗トイレ物置付設備環境良▽駐車可▽場所明治団地▽連絡先＝電㉒一四四五

貸事務所　三八平方㍍（二一坪半）▽駐車可▽委細面談▽場所＝平字小太郎町NHK停前▽連絡先＝電⑭八七四六

募集

募集　市場調査員　三十名▽出勤不要男女年齢不問委細面談▽場所＝平字三町目▽電㉑三一〇四　レコーディング・プラザ

募集　大型運転者　若干名　長距離（東京・大阪方面）委細面談（二名乗車一五万円位）丸十水産有限会社▽電㉞三三六四

急募　男女従業員二名▽18歳～30歳位、委細面談▽場所＝小名浜名店街2F▽男子専科・ミヤコヤ▽連絡先＝電㉜三八五八

女性　アルバイト一名▽年齢40歳ぐらいまで▽委細面談　スナック『我が家』　電㉓七八〇五

集金社員急募

○市内　内郷地区担当　1名
○市内　四倉地区担当　1名
○1日30軒訪問　バイクに乗れる方
○委細面談の上にて決定
○定員になり次第締め切ります

ジャノメミシン平支店
平字五町目6　TEL・74―3342

譲る店舗

●90平方㍍（約30坪）
●2階
●食堂・レストラン向き
●場所＝植田町八郷（植田駅前）
●連絡先＝電㊹3850

いわき民報案内広告

●一ダン四行　一、五〇〇円
●同一広告五回以上掲載は一割引き

レコード

ミュージックテープ
小名浜・銀座
金子レコード店
電(92)2853

住宅建築のご相談は

住宅コンサルタント
建築設計施工
いわき市平字六人町一　電㉑二五四五代
鈴広建設

ホテルいわき

全館冷暖房
バストイレ
駐車場完備
☎㉑4433代

総合衣料品卸

※イギン礼服
※グンゼ肌着
※高原シャツ
超肥満体まで
各サイズ
デザイン豊富
TEL・23－2813代

箱崎商事株式会社
いわき市平字白銀町14

遊佐内科胃腸科医院

【入院随意】
いわき市小名浜字舟波迫三八　電（昼）㊹五六五五（ピンク）（夜）㊹四六八八（自宅）

素泊まり

1人1,500円

旅館あいた
駐車可
平・旧城跡丹後沢入り口　電㉔3530

金融

サラリーマンの方歓迎
自営者・つなぎ資金に大口・小口資金融資
・どなたでもお気軽にご相談下さい
共和商会
小名浜二小前／（五四）二二五二

平の夜を明るくリードするキャバレーパラダイス

ホステスさん大募集
※業界ベストナンバーワン!!
◎永久保証八〇〇〇円プラス売上給＋指名料八〇〇円（期間保証ではありません　変わらぬ保証です）
※素人　アルバイト嬢（時給一、五〇〇円　PM7時～11時）歓迎いたします
※なおドレス、託児所　寮完備　マイクロバスにて送迎します　前借のご相談も応じます　TELお待ちいたしております
キャバレー
パラダイス平店
平字白銀町　斉藤ビル1F
TEL・㉑一九二八・㉒一四五八

東北土地開発株式会社

免許番号　建設大臣（1）第1962号
建設業県知事（特―49）第（2825）号
いわき支店　平字白銀町
電23－1188・1189・2677

あなたのお住まい
平中神谷分譲住宅
社有地
■所在地　平中神谷字六本榎
■交通　中神谷バス停歩2分
■土地　172平方㍍（52坪）
■建物　72平方㍍（22坪）～84平方㍍（25.5坪）
■販売数　6棟
■価格帯　1,098万～1,138万台
■提携　福島相互銀行ローン
■公共施設　神谷幼稚園・平六小・平二中
☆強い土台・住み良い設計・働きやすい台所をあなたの目で……
当社社員がご案内申し上げます

鈴建工業不動産部

登録番号　福島県知事登録・4―9号
資本金会社
平字新川町24　電㉒1495（代表）

宅地分譲
場所　いわき市平・胡摩沢地内（磐女テニスコート裏）
一区画　264平方㍍（80坪）から4区画
平第2小学校・平第1中学校区域
駐車の設備あり
※ローンの相談に応じます

ご案内

キャバレーメトロ姉妹店
スナック　B&B
びーあんど　びー
電話（二三）二五〇三
大工町星野ビル

幹事さん!!今年のプランはマンネリを脱しましょう
キャバレーメトロ忘年会予約　三千円～五千円コース
ホール貸切り（新年会）受付中　ほかご予算にあわせ
50名のホステス陣／バンド小林健二とブルージュークス／多彩なショー

あなたを求めています

キャバレーメトロ
平駅前大通りネモト駅前ビル地下事務室
電㉒〇四五五（代）
株式会社　銀河チェーン平店企画室
電㉒二七四八（代）

●「メトロ」は創立以来お客様が選んだ優良店としてこの不況下にも連日盛況を続けています　創業三千年信用と伝統を誇る「銀河チェーン」の組織のなかで働いてみませんか
◎ホステス…定員50人／やる気になれるシステムで市内最高収入／契約金・バンス制あり
●「メトロ」ではただ今「物価高挑戦メニュー」（定時までに入ればラストまでビール・オールド等原価提供）で爆発的人気を博しています

寿司

平店
たいら・新田町
電㉑一九六五