

取る漁業から

栽培漁業を目指す

沿岸に魚の住み家増やす

県が整備開発事業

久之浜、四倉に魚礁沈設

乱獲を防ぎ手厚く保護

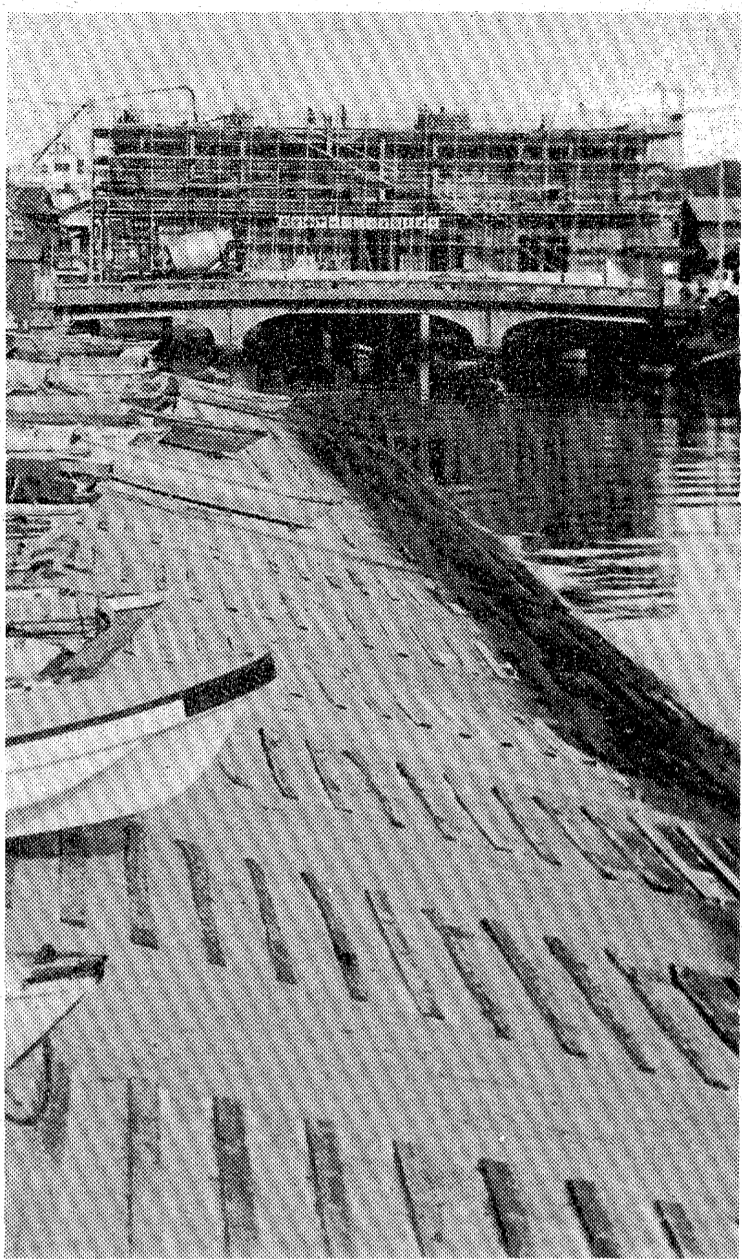

小名川をまたいで建った救世主の大ポンプ場

高(一〇・八五)の鉄筋コンクリート造り、ビルなら四階建ての大きさ。

川の上にも川が建った!

玉屋のメガネ なら 安心です... 技術と品質 各眼科医指定・日本眼鏡光学士の店

世界的な漁業の過剰、規制時代を迎え、県は沿岸整備開発事業として、取る漁業から栽培漁業を目指す。魚礁沈設を進めているが、五十二年度は久之浜、四倉の沿岸整備開発事業の対象となり、このほかに魚礁沈設の工事に取り掛かった。総事業費は千四百三十九万円で、合計三個所に千二百二十基を沈設する。来年三月までには沈設工事も終わり、居心地のいい魚の住み家となり、今後の漁獲が期待されている。ソ連の潜水艇二百隻が問題になっているとき注目される。

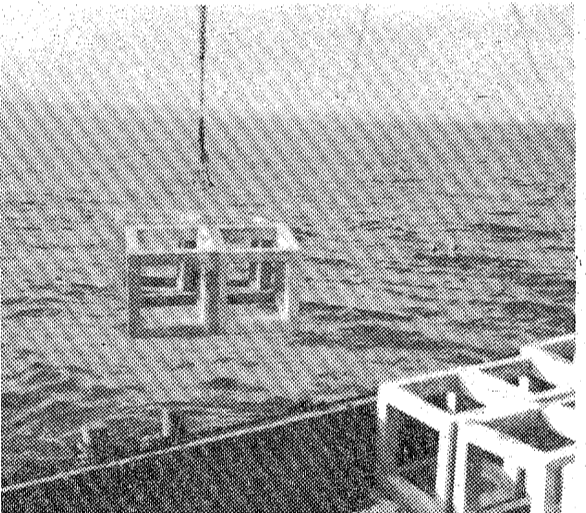

「久之浜の沿岸整備開発事業」の魚礁の沈設工事... 効果が見られるのは一年後になるという。

夕刊 いわき民報 郵便番号 970 いわき市平字田町63-7

木材の百貨店 丸一材木店

一年後に効果現れる 四倉は、漁港の東南に当たる約四キロの沖合で、沿岸魚を対象とした並型魚礁一千二百基を沈設。

私達は、家づくりを、孫子の代までのおつき合いと考えています。住宅建築 三栄

わたしたちにはいろいろな出会いがあります。

ビバ!アメリカ (D・F記) GOOD BYE アメリカ... いろいろと思ひ出多いカリフォルニアの旅も今日で終わります。

平駅ビル ヤン・ヤンの装飾はサン・アートの仕事です *全館歳末ゴールデンセール開催中*

男のロマン NO.14... この頃の海外旅行はバスポートひとつで荷物なしというものがカッコいいらしい。

NHKテレビ

- 6・05 「姉妹」和田麻理 中山昭二、真田十勇士、きょうの福島、NHKガイド、新日本紀行「南の国の田の神さあ・鹿児島」

NHK教育

- 6・00 技能講座 オーディオ入門、ピアノのおけいこ「足踏み踊り」バルトーク「メロディー」シューマン

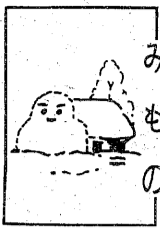

日本人のすまいーへの誕生ー 文化シリーズ 教育・7・30



「野口英世」 NHK特集

福島テレビ

- 6・00 FTVレポート、キックボクシング、パパは独身「パパはぼくの味方か?」

福島中央テレビ

- 6・00 秘密戦隊ゴレンジャー、青い顔内海/浮ぶ秘密要塞島、ジャスト

今夜の番組

NHK第1

- 6・05 解説 午後5時のロータリー、ラジオレポート、NHKガイド

NHK第2

- 6・00 そろばん教室「わり算」、基礎英語、続基礎英語

ラジオ福島

- 6・00 ハイライト、お帰りのあなた、きょうのヒット歌謡

F.M.放送

- 6・00 ☆タベの広場<ディスクジョッキー>

野口英世の足跡を訪ねて 海外旅行をする前に、だれでも...

冬の虹 折から、りなの妹、真木洋子...

風に別れた二つ道 上柳生に、昔話になった老親...

パパはぼくの味方か? 正一(西川和孝)のクラスの山田...

おふくろさまは山びこ・上田 老の福祉施設に名を冠して...

NHK特集

「野口英世」 16日夜・8・00(総合)

世界各地に野口博士の足跡を訪ねて...

野口英世の足跡を訪ねて(2)...

野口英世の足跡を訪ねて(3)...

野口英世の足跡を訪ねて(4)...

野口英世の足跡を訪ねて(5)...

成田山・古峯ヶ原初詣は報徳観光バスで

お申し込みは TEL・26-1197 株式会社 力行会 報徳観光

自然の息づきとともにひろがる ひろがる... 郷々五 おか 第3期 第1工区 完成しました 住みよいふるさとを拓く 会 平南用発 株式会社

へんせん

8845 中島安男

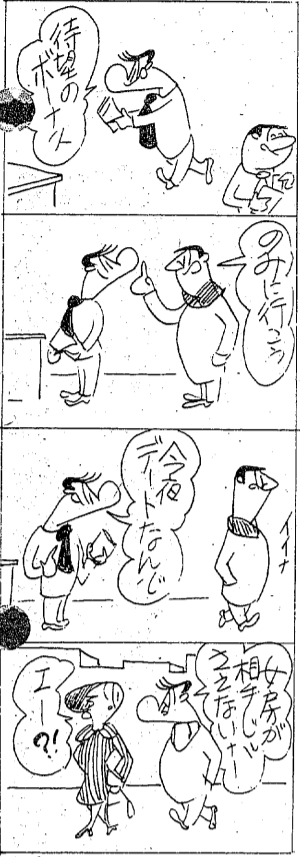

道路の側や土の工事のくぼきだが、いわき市は十二
ほか、高層住宅として行われて、小学校児童のための
いん対策の花づくり、野菜つ、写生板づくりを始めた。

失対で手作り写生板 将来は70校全児童に配布

常磐地区の失対事業の一つとして
て企画したもので、常磐上郷谷
町五反田の市営住宅団地内空地
にプレハブ作業所(八十六平方
を建設、ここの十一人の失対務
者たちがわが大工になって、
わゆる、画板、作りを始めた。
すべてが手作り、初めての作業
【画板作り】に精出す失対務者

「みんなてなぞう酒飲み運
転」をスローガンに展開される年
末年始の交通安全運動を前に、
に、平地区交防協、交通安全協
平支部、平地区連協交通安全会
九日午後一時半から、いわき中
署三階会議室に約百人を集めて
い、「酒飲み運転は二十〜三十歳
代の比較的若い層に多い。その
う年齢層を中心とした指導、取
締まりを実施すべきだ」と違反者
にはもっと重い処分を科すべき
だ、「警察、防犯、消防、消防
うな活発な活動が出された。
また、席上、交通安全に功績が
あった七人、一団体に表彰状
が贈られた。
◇全日本交通安全協会会長表彰
交通安全賞(宇野 誠) ◇交通功
労賞(木下 隆、高橋誠、佐藤
謙、鈴木 昌、佐藤 孝、薄
葉 潤、草野 隆、東北交通安全協
会長、東北警察局長連進表彰
▽優良運転者(三浦 留三▽優良学
校交通安全隊(大野 二小

もつと重い処罰をなど 酒飲み運転なくす会議

以上の人たちが十八、昨年四月か
らラスカゴ専門に製作に当たっ
たり、この方は市内の公園や公共
施設のあちこちに既に目見え、
市民が利用しているが、これも市
のゴミ作戦の先兵として全体的に
拡充していく計画
**安達太良で
スキー教室**
川前公民館 24日締め切り
川前公民館は来年一月九日、二
本松市・安達太良高原スキー場
スキー教室を開く。
定員は四十人で、費用は八代
千五百円、スキ用具料五百円。
申し込みは今日二十四日まで、同
公民館へ。
◇ミセス教室 常磐公民館は十五
日午前九時から同公民館でミセス
教室を開く。

い、市平福祉事務所は来年一
月、五十二年の保育所入所申請
書の日程、受け付け、保育所
への入所を希望する市民は、①印
鑑申請書の印(五一年年度市
民税納税通知書)同年度資産税
納税通知書(確定申告済みは納税
書の五一年度納税証明書)五十
一年度分源泉徴収票(②)③まで
同(世帯番号が必要)の関係
書類を添え、入所を希望する保
育所へ申し込みはよい。申請用紙は
平福祉事務所、各支所および保
育所で、各保育所への受付日は
次の通り。

市立保育所入所受け付け
川前公民館(同) 梅宮保育所(同)
合保保育所(同) 三保保育所(同)
▽二十七小(小川第一保育所(同)
前九十一時半、川前保育所(同)
は保育園(同) 小川第一保育所
(午後二時半、白石保育所(同)
同(▽二十八日)平保育園(午前
九時〜一時半)
あさひが丘学 いわき市少保
園学発表会 下野巨子(本館
五、あさひが丘学園は十五日前
十時半から、本年最後の行事し
て恒例の学習発表会を開く。
内堀ロケット いわき市郷ロ
内堀ロケット スタークラブ
▽十四日の例会を午後六時繰
り下げ、クリスマス家族会を開く。

くらし

毎年、年の瀬を迎え、考え
させられるもの。この年賀状
がある。それは国民のほとんど
と大部分の人が一年中、一番
気ぜわしい年の暮れ、どう
して年賀状の交換
をしなければなら
ないかという事
である。
◇一年の締めく
りとして、くだん
ごぶさとして、
関係者に、せめて
一度だけでも感謝の気持ちを
披瀝し、相互の健在を確認す
るということだろうと思う。
とすれば、今さらやめる訳は
もいかにない、時期も從前通
りの年の暮れ、というところ
に、虚礼禁止の点から断絶に
出来るだけ狭めて、誠意のあ
るものにしたと思う。
印刷屋に電話して文案を持
つていせ、適当なものを通

年賀状

高木 芳久
い、板に張り、
彫刻しなければ
ならない。
このころの手供
遣は大変上手で
立派な作品を見せられる事も
度々あるが、この様な教育を
受けなかつた世代的、特に無
関心者にとっては、最大の
難問である。

静寂と古風 松ときわ

静寂と古風
松ときわ
松ヶ岡公園 電話三三三六

◆モーニングティータイム◆
(AM7:30~PM1:00)
●ブレンドコーヒー(厚焼きトースト付) ¥230
●ブレンドコーヒー ¥180
★営業時間★
AM7:30~PM9:00 平・田町(ひかり座前) 23-0567

◆運動資金のご相談は、日証◆
★融資額 100万〜3千万円・金利 日歩5割から
★条件 不動産 商業手形 有価証券 その他担保
★毎週木曜日は定休日です
TEL・22-1548〜9
有限会社 日証
いわき市平字田町37の6

◆広告のご用命は……◆
総合広告 日証
小名浜花畑町16の1 電話5350

RESTAURANT BAMBOO
忘年会 予約受付中
TEL.23-7173-4
個室・宴会場があなたをお待ちする
レストラン
バンブー
郷ヶ丘入り口

第44回
チャリティーファッションショー
生徒作品発表会
とき 12月19日(日) PM 1:30~3:00
ところ しゃくなげ会館5階ホール
会員券 ¥500
公認 主催 平ドレスメーカー女学院
後援 大黒屋デパート 福島テレビ
お問い合わせは
TEL.74-3810・74-5064
4月新学期生 申し込み受付中

SHACK & BAR
舞
まい
茶道教室(2F)
表・裏千家
平字田町・紅小路(グリーンビル2F)
21-4466

いけ花教室(2F)
池坊・小原流
贈答・婚礼・葬前
茶道教室(2F)
表・裏千家
花友生花店
本店 平・南町 3 23-3946
本黒屋店 平・中町 2 23-1111

忘年会新年会のご予約承り中
◆四時よりの予算に応じた宴会が楽しめる♪
一品料理
平・南町 電話 2776六

野崎整形外科
院長 野崎 隆滋
いわき市常磐湯本町三丁目(元山形屋) 電話 2333
専科 **珈琲倶楽部** 松村病院前
第三二層ビル

給与アップなど

議案50件を上程

渡辺町 昼野を工業開発

市長が 閉山疲弊から地域防衛

いわき市の市議員の給与を人から自費負担三万九千円を超え、補助金で賄う。田畑市長が十七億四千九百九十九万七千七百七十九円からなる一般会計補正予算案など議案五十一件、報告七件を提出した。

主な議案は市議員の給与を人から自費負担三万九千円を超え、補助金で賄う。田畑市長が十七億四千九百九十九万七千七百七十九円からなる一般会計補正予算案など議案五十一件、報告七件を提出した。

市長の議案説明要旨

中小企業年末融資に増ワク

四万円、民営育成児童措置委託費三万二千六百円、ホームヘルプの待遇改善に七十八万八千円を計上した。

無謀運転めだつ川部

民警 取り締まり強化要望

いわき警署は九日午後一時半から、川部民館、民営懇談会を閉め、川部地区の治安状況、少年補導、交通違反、山間地区といわれる同地区にも車事故が波及しているほか、少年の非行防止の指導などについて質問を受けた。

不明の船員港

内から揚がる 行方がわからず、たまたまといわき東署に捜索願が出された。川部地区から出たといわれる船員三名、船名「第一38号」(二六〇)の甲板員石野隆さん(二六)は十二日午前八時四十分、いわき市中区の中作港内(水原四郎)を乗船中、タイパーによって水死したと見られる。

忘年会帰りまた無免許運転

いわき中央署は十一日午後六時半、いわき市四倉町字海ケ丘一六、電工事業(同明)の忘年会帰りの無免許運転の現行犯を逮捕した。

夕刊配達員募集

▽配達地区 北白土、南白土、北白土、内郷、中神谷、中神谷、(中学・高生・一般)
▽配達時間 一時四十分(夕刊)から
▽休日 日曜日・祝日
▽バイク免許証所有者歓迎
ご希望の方は直接本社までお問い合わせください。
いわき民報社営業局販売部
いわき市平字田町三三 電話二一六六代

税金作文入賞の 佐藤さん

小名浜ロータリー例会 いわき小名浜ロータリークラブ 平日の例会に、いわき義務教育局長 長谷川政司氏を招き、税金作文の卓話、全国総取り方シミュレーション、全学年の部で一位入賞した小名浜一年生、佐藤美希ちゃん(八)の作文朗読、指導した小名浜和地キム子教師の話聞いた。

一年間のレッツ 成果披露

平バレエ学園後援会主催、県洋舞家協会、本社後援の「第十二回平バレエ学園発表会」が十一日午後四時から、平民会館で開かれた。年に一度、徹しレッスンの成果を披露するために開かれたもので、出演者はマタリ、ジュニアA、B、ベビーの四クラス三十八人。

交通事故

発生	死者	傷者
いわき	0	0
中央署	0	0
東署	0	0
南署	1	0
北署	0	1

12日、県警交通企画課調べ



チョコレートの味も爽やか...
欧風結菓 **グレック**
お菓子の専門店 **みや**
TEL. 23-7111(代)

新装 創立一周年記念 開店!!

憩いのひとときを **大衆娯楽の殿堂** パチンコは**常磐会館**でどうぞ!

12月14日(火)、15日(水)、17日(金) 午後5時開店

☆12月18日(土)午後3時開店 ☆19日(日)12時開店 ☆以後平常通り

無料大駐車場完備

☆毎度ご来店ありがとうございます。パチンコ常磐会館もファンの皆様の御引き立てにより菱川町に「ここ」の声を挙げてはや1周年になりました。常磐会館では開店一周年を記念して全台遊技界の王様「マルホン号」最新機を入れ替え皆様のご期待に沿うよう出皿大奉仕いたします。皆様のおいでを心からお待ちしております。

娯楽の殿堂常磐会館 (常交本社西隣) ☎21-1116

