

離職者の職業紹介

21日から平職安で開始

411人に対し求人209人

求職動向調査 希望賃金も13万円以下

17人の再スタート決まる

同調査で二十四日まで受け付けた求人は、管内百八十九人(男子の

厳しい再就職の現実

常磐炭礦 西部礦

夕刊
いわき民報
郵便番号 970
いわき市平字田町63-7
いわき民報社
振替口座(郡山)4028
本社 0246 2166
支社 0246 2356
支局 0246 2380
支支 0246 2903

ワイン・ショッパ

大喜多や
平・材木町 3722

市民卓球大会
の参加を募る
一般社会人、ママさん対象
いわき市教養、市民協会の主催の第
七回いわき市民卓球大会は十月十
七日午前九時から磐城講堂で明か
れるが、参加申し込みを九月十四
午後四時まで、磐城二高鈴木理
介氏・電話2611251番で受け
付ける。
競技は一般男女ダブルス、マ
マさん卓球の部など、一般社会人
を対象とし、会場整理費として一人
百円を当日納入する。

駅から3分!
麻雀クラブ
第二会議室

麻雀
平・白銀町
不二屋第二ビル
TEL.23-1314

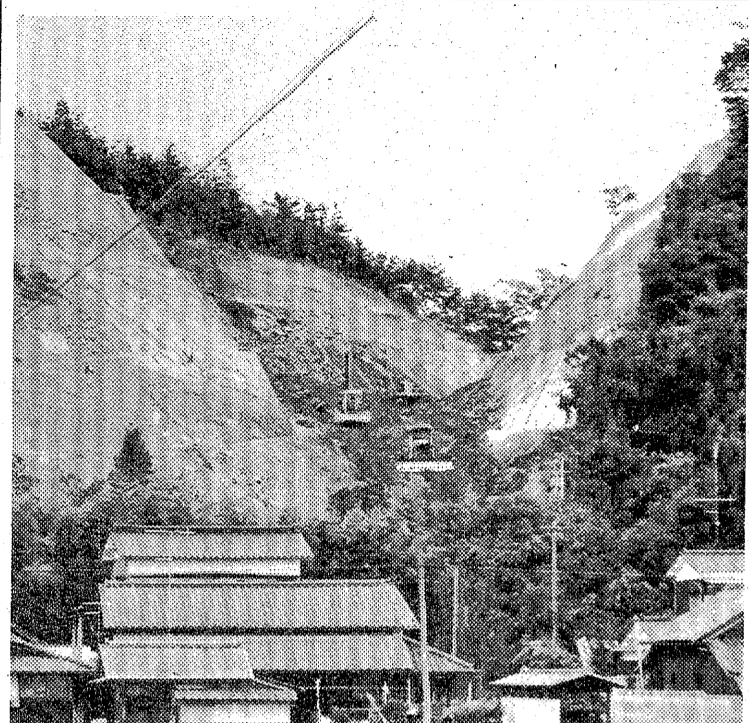

急ピッチで建設進む草野農免道路

いわき農地事務所は平上町から草野町へ通じる農免道路(一)の作業を終え、切り削た馬目線、全長二・七キロを新設するため、四十八年から工事を進めているが、すでに二・三キロは工事も終わり、最終年の今年度は工費八千二百万円を投じ、同路線の中間地点に位置する、八幡山を山越えする切り削り工事に着手した。標高約百の同山を切り削りする工事だけに、作業は難航したが、十月末までに切り削り工事が完成する運びとなった。

同山の切り削り作業はリッパ、ドーザーという特殊な車を使い、標高約百の山を切り崩すように、急ピッチで建設進む草野農免道路

いわき農地事務所は平上町から草野町へ通じる農免道路(一)の作業を終え、切り削た馬目線、全長二・七キロを新設するため、四十八年から工事を進めているが、すでに二・三キロは工事も終わり、最終年の今年度は工費八千二百万円を投じ、同路線の中間地点に位置する、八幡山を山越えする切り削り工事に着手した。標高約百の同山を切り削りする工事だけに、作業は難航したが、十月末までに切り削り工事が完成する運びとなった。

同山の切り削り作業はリッパ、ドーザーという特殊な車を使い、標高約百の山を切り崩すように、急ピッチで建設進む草野農免道路

切り割り難工事進む 草野農免道路あと一息

進められたが、ほぼ切り削り完了の作業を終え、切り削た馬目線、全長二・七キロを新設するため、四十八年から工事を進めているが、すでに二・三キロは工事も終わり、最終年の今年度は工費八千二百万円を投じ、同路線の中間地点に位置する、八幡山を山越えする切り削り工事に着手した。標高約百の同山を切り削りする工事だけに、作業は難航したが、十月末までに切り削り工事が完成する運びとなった。

同山の切り削り作業はリッパ、ドーザーという特殊な車を使い、標高約百の山を切り崩すように、急ピッチで建設進む草野農免道路

「自分の家がある」など いわきに残りたい

同調査では、求職希望した(一)調査(十八万円以上七十三万八千七百七十七円)と比較すると、現実離れした希望月収に固執せず、自分の生活に合わせた抑制制で求職しようとする傾向が明らかで、再就職した十七人の賃金は十三万円(七%)となっており、十八万円(一%)、十五万五千円(一%)、八万五千円の二十八人(一%)と低賃金志向が顕著である。

だが希望就職地は前回と同じく、ほぼ全員の三百八十五人が管内を希望している。この理由として「自分の家がある」「感情的に地元に残りたい」「家族が働いている」「年寄りがいる」など、また、希望職種は単純労働が最も多く三百五人、次いで訓練校の百八十八人、製造関係の三十人、事務系の十六人となっている。

いわき市小名浜手町の建設現場では一階ずつ順次組み立てる方式、これなら高層ビルも費用、工期が短縮される。中・高層ビルもワケがない。

「技術革新をめざす日本の建築工事は文字通り、日進月歩、めざましいものがある。いわきも中層ビルが立つようになり、特に平は大型建築物が目につく。ビルの建設も大成建設が開発した積層工法が業界で取り入れられるようになってから飛躍的に進歩したといわれる。これは一階ずつ組み立てて行く建築法で、柱、外壁、床板などは工場生産し、建設現場では一階ずつ順番組み立てる方式、これなら高層ビルも費用、工期が短縮される。中・高層ビルもワケがない。

※書道教室 会員募集
※水墨教室
いわき画廊
・福島信販加盟店 いわき市平字三町目三三
電話(0246)311-4378

いわき抄
日本の建築工事は文字通り、日進月歩、めざましいものがある。いわきも中層ビルが立つようになり、特に平は大型建築物が目につく。ビルの建設も大成建設が開発した積層工法が業界で取り入れられるようになってから飛躍的に進歩したといわれる。これは一階ずつ組み立てて行く建築法で、柱、外壁、床板などは工場生産し、建設現場では一階ずつ順番組み立てる方式、これなら高層ビルも費用、工期が短縮される。中・高層ビルもワケがない。

秋
空は澄み 目の限り ふしゆくすすき野にはるか ものおもうとき
平凡の銘菓六段最中

六段最中

●ヤン・ヤン店 ●駅前本店
●イトーヨーカドー店 ●鉄道弘済会売店
●ハワイアンセンター売店を
ご利用下さい。

六段本舗
いわき市平駅前 電話74-2509
工場 電話74-8950

磐城、優勝候補福商に大敗 高校野球

来春のセンバツを目前にした... 磐城高校野球部大団員二回... 福商高校に大敗した。

湯本一が輝く3連勝

第二十二回いわき市中学校総体... 湯本一が輝く3連勝した。



料理番組をビデオで流す

料理番組をビデオで流す... フジテレビで放送されている番組を収録して流す。

このほか成績は次の通り... 各種大会の結果を報告。

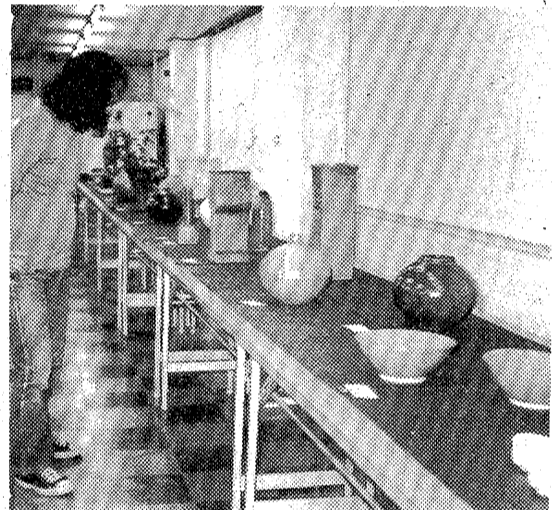

移動図書館... あさのの停電... 地域イベントの案内。

ユニークな作品ぞろぞろ

ユニークな作品ぞろぞろ... 児童作品展の紹介。

自動車学校

自動車学校... 運転免許の取得に関する情報。

会と催し

- 会と催し... 市民会館での各種行事のスケジュール。

会と催し

- 会と催し... 市民会館での各種行事のスケジュール。

イガリ印刷... コミュニケーションをクリエイトする。各種印刷サービスの案内。

FASHION GALLERY TO-TOMMY KENZO... ファッションブランドの広告。

東邦紅... 店舗改装のお知らせ。中華料理店の告知。

彫刻とコーヒー・ブルボン... 芸術とコーヒーのテーマの告知。

大貝洋服店... 大貝善八の葬儀の案内。故人の訃告と葬儀情報。

越フジコ... 九月二十二日の雨の日サービス。通信販売の案内。

源氏... おいしいかまぼこ。冷凍食品の広告。

花乃木... 彼岸すぎればかけ足の秋。季節の贈り物やイベントの告知。

ポパール... 日曜日の焼きたてをどうぞ。パン屋の告知。

NHKテレビ	
6・05	歌はともだち 森田公一とトップギヤラン
7・45	NHKガイド
7・30	連想ゲーム 梓みちよ 桜木健一 岡崎友紀
8・00	警部マクロード「ホテル強盗四人組」デニス・ウィーバー J・D・キャンノン
9・30	図45 図解説
10・00	ドキュメンタリー「町長辞せず」〜千葉県小見川町汚職〜
11・10	イタリア歌劇公演 ニュースセンターリポート
40	図52 ローカル図

NHK教育	
6・00	☆テレビスポーツ教室 「野球」攻撃の基本
7・00	☆中国語講座 伴奏する文化講演会「宇宙の神秘」
8・00	婦人百科 茶の湯「茶入れの扱い」千宗室
9・30	☆通信高校講座 地理B 「マレーシア」
10・00	☆通信高校講座 世界史 「フランス革命とナポレオン」
30	☆通信高校講座 日本史 「農民と町人」〜近江商人〜
11・00	☆フランス語講座
30	☆大学講座 歴史学

NHKテレビ	
6・00	レッツゴーヤング〜フインター5 田山雅充
40	ネットワークNHK
7・00	図16 図
20	お笑いオンステージ「できたての母子」三波伸介 中村メイコ
8・00	風と雲と虹と「富士噴火」加藤剛 露口茂 吉永小百合 山口崇 太地喜和子
45	ビッグショー〜藤圭子 涙はおんなの夢のいる〜
9・30	図45 図展望
10・05	芸能百選 身替りお後
50	ふるさとのアルバム

NHK教育	
6・00	サラリーマンライブ「ゴルフ生化学」
7・00	セザミストリート「スーパー・グロバー」
8・00	イタリア歌劇公演 歌劇「アドリアーナ・ルクヴール」(全曲)
10・30	若い広場「ヤングエマウスの仲間たち」
11・30	あすの経営 商店経営「商品構成を考える」〜商品構成の計数〜東洋大教授・川崎進一

☆土曜ロート...昨日・今日・明日

福島・夜11:05

ナボリの下街、アドリーナ(ソフィア・ローレン)は、夫の死を悼みながら、夫の死因を究明しようと奮闘する。夫の死因を究明しようと奮闘する。夫の死因を究明しようと奮闘する。

福島テレビ	
6・00	母をたずねて三千里
30	図コア
7・00	図コア
30	図コア
8・00	8時だよ!全員集合「ドリフの戦国大攻防戦」
9・00	どてらい男「死闘編」
10・00	隠し目付参上「神が仕掛けた大からくり」
11・05	図「昨日・今日・明日」

福島中央テレビ	
6・00	時間だよ!アイドル登場
7・00	ザ・カガスター「怪人バラキュラーの皆殺し作戦」
8・00	全日本プロレス中継
10・00	図「燃えよ!カンザン」
11・45	ウィングエンター

福島テレビ	
5・30	特別狙撃隊S・W・A
6・30	図コア
7・00	アップダウンクイズ
8・00	日曜劇場「渚に死のうた」
10・00	ラブラブショー

福島中央テレビ	
6・00	笑点▽マジック人生▽
7・00	びつくり日本新記録「ゴルフ飛球」
8・00	俺たちの旅「友情ってなんだろう?」
9・00	図「ゴッチおじさん」
11・45	遠くへ行きたい



アドリーナ(ソフィア・ローレン)は失業中の夫ガルミーネ(マルチェロ・マストロヤンニ)と二人目の子供のために...

今夜の番組

NHK第1	
6・15	しょうずな話「話し方相談室」
25	ナイター「中日一巨人」
9・30	歴史と人間
10・20	若いこたまり
11・05	自然とともに

NHK第2	
6・00	定時制高校
7・00	カレントトピックスN
8・00	通信高校講座
9・00	通信高校講座
10・20	通信高校講座
11・00	スペイン語講座

ラジオ福島	
6・20	ナイター「中日一巨人」
9・10	夜のヒット歌謡
10・00	僕もスター私もスター
11・00	サウンド・ウィズ・コーク

FM放送	
6・00	日本の民謡
7・15	サウンド・オブ・ポップス
8・05	NHKシンフォニーホール
9・00	F.M.コンサート
10・20	ドラマ「旅は道連れ」
11・05	音楽夜話

日曜夜の番組

NHK第1	
6・15	仲間の音楽会
7・15	新聞をよんで
8・30	上方演芸会
9・05	日曜名作座
10・20	フルート・ソナタ
11・05	夢のハーモニー

NHK第2	
6・00	通信高校講座
7・00	精神薄弱児ととも
8・00	通信高校講座
9・00	通信高校講座
10・20	通信高校講座
11・00	イングリッシュアワー

ラジオ福島	
6・20	ナイター「中日一巨人」
9・10	ファミリー・スタジオ
10・00	明日をつくる中小企業
11・00	世の光

FM放送	
6・00	☆秋のコンサート
7・15	ラテンタイム
8・00	☆音楽のおくりもの
9・00	☆ヤングジョッキー
10・20	☆現代の音楽
11・05	名曲のたのしみ

☆ビッグショー

NHK・夜8:45

藤圭子

演歌の歌姫・藤圭子の熱唱をお楽しみください。...



ステージ狭しと熱唱を披露する藤圭子

活に死のつと書いたとき

紺雲の海、南国情緒あふれる沖繩を舞台に、生きたる者の美しさを描いた作品。...

旅は道連れ

祭りの縁日を追いかけ、全国津々浦々を歩く九州男児の旅。...

フレッシュな男をつくる

フィンランド・サウナ

■営業時間
早朝10時から
深夜2時まで
サウナ料金
¥800

■マッサージ
正午〜夜11時
料金¥1,500

■年中無休

フィンランド
サウナ

平駅前不二ビル3F(23)3660

夢をみたく世界の味!

●平駅前店(マルサビル3階)は夜10時まで営業!

お気軽にご利用くださいませ
(小宴会・ご会合などにお座敷の用意がございます)

中国料理 **盧山**

平・二町目(平和通り) 電話23-3321~2
平・駅前店(マルサビル3階) 電話74-3820

楽しい晩酌に!

特吟清酒

秘蔵子

ひぞっこ

湯あがりには一杯やる気分は格別

清酒 **務仙** 醸造元

合資会社 **松吉屋酒造店**

夏の家具 の しまい方

クーラー、扇風機をはじめ、夏の家具類にはいろいろお世話になりました。あとは来年の夏にすぐ使えるように手入れをしてしまっておくのが家事上手の秘けつです。

どこの家具類もホコリを落とすのがコツです。クーラーは、まずフィルターをはずし、掃除機で目詰まりをきれいにします。次は、コンプレッサーの細かい汚れを掃除し、毛足の長いブラシでホコリを落とします。フィルターの目詰まりは機械の寿命に一番関係があります。カバーをかけて内部にホコリが入らないように心がけ、戸外の部分も雨を避けましょう。一般家庭にある扇風機の手入れは、まず前面のガードをはずしてクリーナーでホコリを落とす。ミシン油を布につけて金属部分を潤滑してあげます。また、扇風機は、来年すぐ使えるように手入れをしておきましょう。

ホコリを落とす

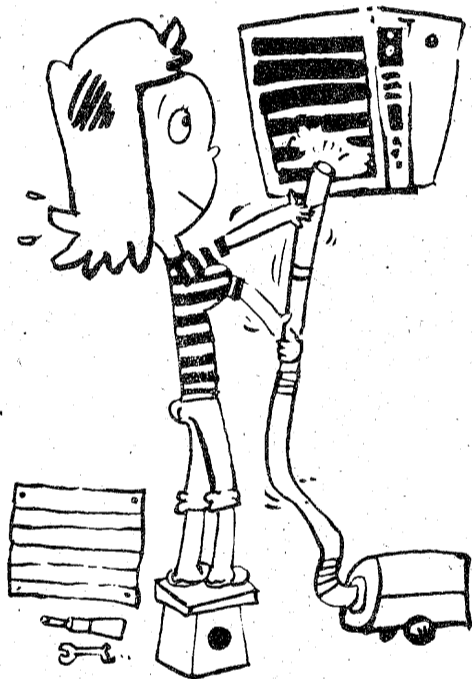

家庭 婦人

帽子

秋の出会い

「この日は、帽子メーカー・モトが、同社サロンで「76年秋・冬新作発表会」を開催しました。いつものように、オリジナル作品に加え、同社のデザイン室が行くヨーロッパでコレクションしてきた一流デザイナー・ブティックの帽子、フレタポルテ、アクセサリなども紹介されました。

今回はスポーティーをテーマに、女らしさ、豪華さをいかに表現するかがポイント。そ

主流は小さなターバン風

スカーフはバランスよく

写真①は絶地に白の模様が入ったターバンのワンピース(三万九千円)の下に紫のセーターを組み合わせ、紫と白のダイヤルのスカーフ(六千八百円)をあしらったもの。帽子はアンゴラのキャンピング型、その上に茶黒のエキナメル(ひもを編んだものを)、ターバンの模様にカッチリ作られた帽子をかぶっています。茶色のキャンピングターバン風帽子と

写真②は絶地に白の模様が入ったターバンのワンピース(三万九千円)の下に紫のセーターを組み合わせ、紫と白のダイヤルのスカーフ(六千八百円)をあしらったもの。帽子はアンゴラのキャンピング型、その上に茶黒のエキナメル(ひもを編んだものを)、ターバンの模様にカッチリ作られた帽子をかぶっています。茶色のキャンピングターバン風帽子と



こどもと老人の交通事故をなくそう！

秋の全国交通安全運動
9月21日～9月30日

<p>公認 磐城自動車学校</p> <p>いわき市泉町滝尻字五五〇 電話六三九六・六〇二西</p>	<p>福島臨海鉄道株式会社</p> <p>取締役社長 磯野 渡 専務取締役 横須賀 政雄</p> <p>いわき市小浜字辰巳町三八一〇 電話三三三〇六</p>	<p>小名浜船舶鉦業</p> <p>いわき市小名浜字港通三三五 電話九六六〇</p>	<p>磐城通運鐵小名浜支店</p> <p>取締役支店長 吉村 清治</p> <p>いわき市小名浜字船引場三三三 電話三四四六</p>	<p>磐栄運送株式会社</p> <p>代表取締役 田村 政雄</p> <p>いわき市小名浜字島屋上八六 電話三三五代</p>
<p>公認 常交自動車学校</p> <p>優しく親切な指導と 高い合格率を誇る…</p> <p>取締役社長 野崎 理夫 取締役支店長 愛川 一</p> <p>いわき市内郷御馬町川向〇〇 電話三三七三</p>	<p>鐵小野タクシー</p> <p>取締役社長 小野 辰蔵</p> <p>いわき市内郷御馬町秋山三四 電話六三三三代</p>	<p>平自動車運転者会</p> <p>事務所いわき市平字正月町七 電話八三三〇</p> <p>会長 八巻 一 副会長 馬目 精 同 高萩 茂 事務局 大泉 英明</p>	<p>鐵佐藤部品商会</p> <p>各社純正部品 カーアクセサリー</p> <p>いわき市小名浜字定西三一 電話六三六代</p>	<p>小名浜海陸運送株式会社</p> <p>取締役社長 志賀 正治 専務取締役 田中 芳男 常務取締役 渡辺 清</p> <p>いわき市小名浜字辰巳町三六 電話三三三三代</p>

浜若葉

(第38回)

若葉同人

とび超えて大連の地帯の
露の宿屋(か)の向もなし
病める身の置き(る)なき大層かな
野馬追の勝馬の汗流(た)り
野馬追の客(が)つぎ(ぎ)の師の句(は)り
夏草に(は)り(は)りの毛(は)り
加(は)り(は)り(は)り(は)り

清崎 敏郎選

小野田耕堂
松本 菊朗

句碑ありて置(れ)られ(り)あり(り)
落日の(は)り(は)り(は)り(は)り
榎子(の)家(の)妻(の)は(は)り(は)り
思(い)ひ(は)り(は)り(は)り(は)り
新(し)の(は)り(は)り(は)り(は)り
女(に)士(の)服(の)は(は)り(は)り
空(く)を(は)り(は)り(は)り(は)り
水(みづ)打(う)ち(は)り(は)り(は)り(は)り
か(か)な(か)な(か)な(か)な(か)な
雨(あめ)の(は)り(は)り(は)り(は)り
師(し)の(は)り(は)り(は)り(は)り
師(し)の(は)り(は)り(は)り(は)り

佐藤 ゆき
木下 木鬼
高萩 正子
田口 光泉
前原美代子
大方歩山子

額(の)汗(あせ)も(は)り(は)り(は)り(は)り
早(はや)映(えい)きの(は)り(は)り(は)り(は)り
豆(まめ)飯(い)の(は)り(は)り(は)り(は)り
風(かぜ)涼(すず)し(は)り(は)り(は)り(は)り
引(ひ)導(どう)を(は)り(は)り(は)り(は)り
梅(うめ)雨(あめ)冷(ひや)え(は)り(は)り(は)り(は)り
夏(なつ)草(くさ)の(は)り(は)り(は)り(は)り

黒井はる
飛岡柚花女
奥地 香女
伊藤真砂常
坂本 麦秋
吉村記一郎
半谷 綾子
吉田 治
大井 恒泉

(真砂常報)

中学生の意識調査

大東文化大学でアンケート

F 表

	全体	男子	女子
①競争に勝つため他人以上にがんばる	109	145	80
②学力がよければ精神を鍛えることができるので進んでやる	191	187	195
③合格するために、いやおうなしにやらなければならない	472	433	504
④勉強するのだが、人をおしのけるための受験勉強はきらいだ	143	144	141
⑤その他	78	86	71

G 表

	全体	男子	女子
①専門の学問や技術を勉強するので行く必要はない	278	251	301
②立派な人間になる基礎を身につけるために行った方がいい	225	214	184
③大学を出なければ世の中へ出てから損をする	119	166	80
④成績の良い人だけが行けばいい	80	102	62
⑤結婚に有利だから	29	16	40
⑥4年間の自由な青春生活が楽しめる	310	288	327
⑦まだよくわからない	370	396	350

H 表

①家庭の幸福を第一にして、仕事のために家族を悲しませることは避ける 518 422 597
 ②社会の競争に勝つために時に家族に迷惑をかけてもやむを得ない 19 27 13
 ③出世するためには自分の力をふりしぼって努力する 10 11 09
 ④人をおしのけてまで偉くなろうとは思わない 165 171 159
 ⑤他人にかかわりなく自分の好きな道を進む 252 348 173
 ⑥その他 34 16 49

I 表(自殺を考えたことがある人のみ回答)

	全体	男子	女子
①親や先生にしかられて	36	11	58
②他人に大きな迷惑をかけて	27	37	18
③試験の成績が悪かった	24	11	35
④勉強が思うようにはかどらない	31	16	44
⑤家庭内の不幸	15	11	18
⑥友達に裏切られて	22	05	35
⑦何となく生きる希望をなくして	102	80	119
⑧その他	43	27	58
計	300	198	385
回答なし	700	802	615

「F」表は「競争に勝つため他人以上にがんばる」が最も多い。これは、受験勉強の激しい現状を反映している。また、「学力がよければ精神を鍛えることができるので進んでやる」という回答も、勉強の重要性を認識していることを示している。

「G」表は「立派な人間になる基礎を身につけるために行った方がいい」と「専門の学問や技術を勉強するので行く必要はない」という回答が目立つ。これは、進学に対する慎重な考えを示している。

「H」表は「家庭の幸福を第一にして、仕事のために家族を悲しませることは避ける」という回答が最も多い。これは、家庭の大切さを認識していることを示している。

「I」表は「親や先生にしかられて」と「他人に大きな迷惑をかけて」という回答が目立つ。これは、自殺の原因として、周囲からの期待や迷惑を挙げていることを示している。

未来の映像

家庭の幸福第一に

人をおしのけてまで出世は望まない

F 進学のための受験勉強は...

①この小計(三〇%)は進学派で、受験勉強をすることにきまきま疑問も感じながらも打ち込みで、できぬが面白く、たまたまに答える生徒は少ない。これは、いよいよ受験勉強の重要性が認識されている。また、「受験勉強は他人を押し上げるための勉強ではない」と答えた人は半數に近(四七%)で、女子の割合は多い。

②「人をおしのけてまで出世は望まない」という回答が目立つ。これは、出世よりも家庭の幸福を重視していることを示している。

③「親や先生にしかられて」と「他人に大きな迷惑をかけて」という回答が目立つ。これは、自殺の原因として、周囲からの期待や迷惑を挙げていることを示している。

G 大学をどう思いますか?

①「専門の学問や技術を勉強するので行く必要はない」と「立派な人間になる基礎を身につけるために行った方がいい」という回答が目立つ。これは、進学に対する慎重な考えを示している。

H 表

①家庭の幸福を第一にして、仕事のために家族を悲しませることは避ける 518 422 597
 ②社会の競争に勝つために時に家族に迷惑をかけてもやむを得ない 19 27 13
 ③出世するためには自分の力をふりしぼって努力する 10 11 09
 ④人をおしのけてまで偉くなろうとは思わない 165 171 159
 ⑤他人にかかわりなく自分の好きな道を進む 252 348 173
 ⑥その他 34 16 49

I 表

①親や先生にしかられて 36 11 58
 ②他人に大きな迷惑をかけて 27 37 18
 ③試験の成績が悪かった 24 11 35
 ④勉強が思うようにはかどらない 31 16 44
 ⑤家庭内の不幸 15 11 18
 ⑥友達に裏切られて 22 05 35
 ⑦何となく生きる希望をなくして 102 80 119
 ⑧その他 43 27 58
 計 300 198 385
 回答なし 700 802 615

いよいよ10月2日より上映!!

★「大地震」で衝撃の経験をしたあのセンサラント特殊音響がさらにパワーアップしてあなたを戦場の真った中につつま込む!!

ミッドウェイ

同時上映
クリント・イーストウッド主演・監督でおくる! アウトロー

前売券発売中
1,000円(大人・学生券)
★当日/大人1,300円・学生1,000円

洋画は 聚楽館
平駅前・世界館ビル地階 ☎74-4558

真心のこもった贈り物

今、ふたばでは永遠の幸せを願ってお三人の門出に贈るご結婚祝と、木の香も匂う新築祝にと日本人形、博多人形、フランス人形等、豊富に展示して格安なお値段でご奉仕致しております。是非ご来店下さいませ。

豊富に展示して 格安なお値段

玩具と人形

ふたば

いわき市平・七十七銀行前 ☎22-3344

ただいま 〇匹

ねずみ こさぶり
シロアリ キクイムシ

☎26-6561

ネズミ・害虫のガードマン 協和エムザー

ピアノは財産です ていねいに扱います

ピアノ 据え付け作業専門

いわき梱包

いわき市平谷川瀬字堂ノ入
TEL. ☎5525夜 ☎25484

自動販売機は24時間営業!!

ルートサービスの完備した当社へぜひご相談を

会社・職場向
ホットコーヒー
ジュース
炭酸飲料

店頭・営業用・その他
めん類
食品類
菓子類

●スペースだけお貸し下さい 機械は当社で設置します
●自動販売機のことや商品 メンテナンス設置 技術なんでもご相談下さい メーカーと直結した 適正価格で取り扱っています

株式会社 昭和
平谷川瀬字堂町 ☎2645

「住みよい郷土」をつくる

市制10周年に市民の誓い

一日、盛大に記念式典

席上「市民憲章」を発表

いわき市は、十月一日で市制十周年を迎える。四十二年の日の、常磐地区の五市四町五村が大同合併、いわきが誕生して、ちょうど十年。これを一つの節目に、いわき市は揺り船から成長期に入る。そして、健やかに伸びようとしている。この歴史の日を迎え、市は一日後、時から市民会館に市民代表など三千人を招いて十歳の誕生を祝うとともに、市民憲章を発表し、市民とともに、明るく住みよい豊かなまちづくりを誓う。

生活関連事業を重点に

常磐地区は、五市が隣接して大それた特性を持ちながらも、きな都市形態を構成、その間に、風土、慣習、教育、文化、経済など、四町五村があった。各市町村は、一帯に個性を持ってきた。特に、交通網の整備などにより、一つの生活圏を形成、行政の一本化が図られてきた。三十七年七月、過密都市防止と地域開発を目的として、常磐都市建設促進法の施行で、その機運が高まり、翌三十八年七月、常磐地区が新設都市指定の決定を契機に、広域都市建設の大冒険を掲げ、十四市町村の合併

50万都市を目指して

夢いっぱい未来像

五十万都市「いわき」を目標に建設が進められているが、市総合開発計画から十年後の未来像を描いてきた。

都市づくりは、市の持つ個性を生かし、旧市町村の中心地区を核とし、これを幹線交通網で結び、都市地域と農山村地域の融合を図り、多核的な総合都市を形成、発展を図る。このため、次のように土地利用を区分、事業を進めていく。

- ◇中心商業センター地域、平、磐城地区を市の都心として整備する。
- ◇流通業務地域、常磐自動車道と小名浜港、きよひらヒックスセンター地域との関連を考慮し、各インターチェンジ周辺を中心に配置する。
- ◇工業地域、既存の磐城、勿来地区に加え、常磐自動車道インター

五つの道標

市民憲章 自覚と誇りを

市制十周年を記念して「いわき市民憲章」が制定され、十月一日の記念式典で、市と誕生日を同じくする二十六人の手から発表される。

この憲章は、市民一人ひとりが社会共同体の中で、市民であることの自覚と誇りをもち、わたくし「いわき市民」は、

- 一 元気で働き、豊かなまちをつくりましよう
- 一 互いに助け合い、明るいまちをつくりましよう
- 一 きまぎれを守り、住みよいまちをつくりましよう
- 一 教養を高め、文化のまちをつくりましよう
- 一 自然を愛し、緑のまちをつくりましよう

市制十周年を記念して「いわき市民憲章」が制定され、十月一日の記念式典で、市と誕生日を同じくする二十六人の手から発表される。

この憲章は、市民一人ひとりが社会共同体の中で、市民であることの自覚と誇りをもち、わたくし「いわき市民」は、

- 一 元気で働き、豊かなまちをつくりましよう
- 一 互いに助け合い、明るいまちをつくりましよう
- 一 きまぎれを守り、住みよいまちをつくりましよう
- 一 教養を高め、文化のまちをつくりましよう
- 一 自然を愛し、緑のまちをつくりましよう

一、中心商業センター地域、平、磐城地区を市の都心として整備する。

二、流通業務地域、常磐自動車道と小名浜港、きよひらヒックスセンター地域との関連を考慮し、各インターチェンジ周辺を中心に配置する。

三、工業地域、既存の磐城、勿来地区に加え、常磐自動車道インター

一、中心商業センター地域、平、磐城地区を市の都心として整備する。

二、流通業務地域、常磐自動車道と小名浜港、きよひらヒックスセンター地域との関連を考慮し、各インターチェンジ周辺を中心に配置する。

三、工業地域、既存の磐城、勿来地区に加え、常磐自動車道インター

一、中心商業センター地域、平、磐城地区を市の都心として整備する。

二、流通業務地域、常磐自動車道と小名浜港、きよひらヒックスセンター地域との関連を考慮し、各インターチェンジ周辺を中心に配置する。

三、工業地域、既存の磐城、勿来地区に加え、常磐自動車道インター

一、中心商業センター地域、平、磐城地区を市の都心として整備する。

二、流通業務地域、常磐自動車道と小名浜港、きよひらヒックスセンター地域との関連を考慮し、各インターチェンジ周辺を中心に配置する。

三、工業地域、既存の磐城、勿来地区に加え、常磐自動車道インター

一、中心商業センター地域、平、磐城地区を市の都心として整備する。

二、流通業務地域、常磐自動車道と小名浜港、きよひらヒックスセンター地域との関連を考慮し、各インターチェンジ周辺を中心に配置する。

三、工業地域、既存の磐城、勿来地区に加え、常磐自動車道インター

一、中心商業センター地域、平、磐城地区を市の都心として整備する。

二、流通業務地域、常磐自動車道と小名浜港、きよひらヒックスセンター地域との関連を考慮し、各インターチェンジ周辺を中心に配置する。

三、工業地域、既存の磐城、勿来地区に加え、常磐自動車道インター

一、中心商業センター地域、平、磐城地区を市の都心として整備する。

二、流通業務地域、常磐自動車道と小名浜港、きよひらヒックスセンター地域との関連を考慮し、各インターチェンジ周辺を中心に配置する。

三、工業地域、既存の磐城、勿来地区に加え、常磐自動車道インター

一、中心商業センター地域、平、磐城地区を市の都心として整備する。

二、流通業務地域、常磐自動車道と小名浜港、きよひらヒックスセンター地域との関連を考慮し、各インターチェンジ周辺を中心に配置する。

三、工業地域、既存の磐城、勿来地区に加え、常磐自動車道インター

一、中心商業センター地域、平、磐城地区を市の都心として整備する。

二、流通業務地域、常磐自動車道と小名浜港、きよひらヒックスセンター地域との関連を考慮し、各インターチェンジ周辺を中心に配置する。

三、工業地域、既存の磐城、勿来地区に加え、常磐自動車道インター

一、中心商業センター地域、平、磐城地区を市の都心として整備する。

二、流通業務地域、常磐自動車道と小名浜港、きよひらヒックスセンター地域との関連を考慮し、各インターチェンジ周辺を中心に配置する。

三、工業地域、既存の磐城、勿来地区に加え、常磐自動車道インター

一、中心商業センター地域、平、磐城地区を市の都心として整備する。

二、流通業務地域、常磐自動車道と小名浜港、きよひらヒックスセンター地域との関連を考慮し、各インターチェンジ周辺を中心に配置する。

三、工業地域、既存の磐城、勿来地区に加え、常磐自動車道インター

一、中心商業センター地域、平、磐城地区を市の都心として整備する。

二、流通業務地域、常磐自動車道と小名浜港、きよひらヒックスセンター地域との関連を考慮し、各インターチェンジ周辺を中心に配置する。

三、工業地域、既存の磐城、勿来地区に加え、常磐自動車道インター

一、中心商業センター地域、平、磐城地区を市の都心として整備する。

二、流通業務地域、常磐自動車道と小名浜港、きよひらヒックスセンター地域との関連を考慮し、各インターチェンジ周辺を中心に配置する。

三、工業地域、既存の磐城、勿来地区に加え、常磐自動車道インター

一、中心商業センター地域、平、磐城地区を市の都心として整備する。

二、流通業務地域、常磐自動車道と小名浜港、きよひらヒックスセンター地域との関連を考慮し、各インターチェンジ周辺を中心に配置する。

三、工業地域、既存の磐城、勿来地区に加え、常磐自動車道インター

一、中心商業センター地域、平、磐城地区を市の都心として整備する。

二、流通業務地域、常磐自動車道と小名浜港、きよひらヒックスセンター地域との関連を考慮し、各インターチェンジ周辺を中心に配置する。

三、工業地域、既存の磐城、勿来地区に加え、常磐自動車道インター

一、中心商業センター地域、平、磐城地区を市の都心として整備する。

二、流通業務地域、常磐自動車道と小名浜港、きよひらヒックスセンター地域との関連を考慮し、各インターチェンジ周辺を中心に配置する。

三、工業地域、既存の磐城、勿来地区に加え、常磐自動車道インター

一、中心商業センター地域、平、磐城地区を市の都心として整備する。

二、流通業務地域、常磐自動車道と小名浜港、きよひらヒックスセンター地域との関連を考慮し、各インターチェンジ周辺を中心に配置する。

三、工業地域、既存の磐城、勿来地区に加え、常磐自動車道インター

一、中心商業センター地域、平、磐城地区を市の都心として整備する。

二、流通業務地域、常磐自動車道と小名浜港、きよひらヒックスセンター地域との関連を考慮し、各インターチェンジ周辺を中心に配置する。

三、工業地域、既存の磐城、勿来地区に加え、常磐自動車道インター

一、中心商業センター地域、平、磐城地区を市の都心として整備する。

二、流通業務地域、常磐自動車道と小名浜港、きよひらヒックスセンター地域との関連を考慮し、各インターチェンジ周辺を中心に配置する。

三、工業地域、既存の磐城、勿来地区に加え、常磐自動車道インター

一、中心商業センター地域、平、磐城地区を市の都心として整備する。

二、流通業務地域、常磐自動車道と小名浜港、きよひらヒックスセンター地域との関連を考慮し、各インターチェンジ周辺を中心に配置する。

三、工業地域、既存の磐城、勿来地区に加え、常磐自動車道インター

一、中心商業センター地域、平、磐城地区を市の都心として整備する。

二、流通業務地域、常磐自動車道と小名浜港、きよひらヒックスセンター地域との関連を考慮し、各インターチェンジ周辺を中心に配置する。

三、工業地域、既存の磐城、勿来地区に加え、常磐自動車道インター

一、中心商業センター地域、平、磐城地区を市の都心として整備する。

二、流通業務地域、常磐自動車道と小名浜港、きよひらヒックスセンター地域との関連を考慮し、各インターチェンジ周辺を中心に配置する。

三、工業地域、既存の磐城、勿来地区に加え、常磐自動車道インター

一、中心商業センター地域、平、磐城地区を市の都心として整備する。

二、流通業務地域、常磐自動車道と小名浜港、きよひらヒックスセンター地域との関連を考慮し、各インターチェンジ周辺を中心に配置する。

三、工業地域、既存の磐城、勿来地区に加え、常磐自動車道インター

一、中心商業センター地域、平、磐城地区を市の都心として整備する。

二、流通業務地域、常磐自動車道と小名浜港、きよひらヒックスセンター地域との関連を考慮し、各インターチェンジ周辺を中心に配置する。

三、工業地域、既存の磐城、勿来地区に加え、常磐自動車道インター

世界の5大名探偵とともに華麗な晩餐会と殺人にご招待します…

＜カラー作品＞ 監督ロバート・ムーア

名探偵登場

ピーター・フォーク ● ピーター・セラーズ
ジェームス・コック ● アレック・ギネス ● デビッド・ニフン
マギー・スミス ● トルーマン・カポーティ

前売券発売中!!

前売共通券 1,000円

● 当日 大人1,300円 学生1,100円

前売場所 金沢屋 ● エンドー帽子店
天地堂 ● 平読書クラブ ● ひかり座
● マルトモ書店

10月2日封切 **ひかり座**

1976年度カンヌ国際映画祭グランプリ受賞作品
ニューヨークの夜がひそかに戦慄と不安に
なっていく。いま、明けてゆく…

タクシードライバー

ロバート・デ・ニーロ 主演
シビル・シェパード
監督マーチン・スコセージ

登録商標

作家 篠田桃紅先生書

馬目クリーニング

全日本みけし洗東京研精会会員
高級和服丸洗い・しみぬき専門店

平・九品寺前61 TEL・74-4853

タクシーのご用命は
安心してご利用いただける



みなさまの
常交タクシー

本社営業所 いわき市平字南町26 ☎(23)2343代
松ヶ岡営業所 いわき市平字材木町3 ☎(74)3410
神谷営業所 いわき市平中神谷字宿畑 ☎(34)3214

おじいちゃんかまぼこ

丸久浦銚合資会社
平海線 電話033-37

サニリーマンの方歓迎

金融

自営者・つなぎ資金
大口・小口資金融資
● こだわりのお気遣い相談下さい

共和商会

小名浜一小前/五四(三三三)一

あわや大災害に

市役所ビル、白昼の欠陥事故

六階のガラス窓落下

出入りときれが人なし

あわや大災害—二十五日午前十一時半すぎ、いわき市役所ビル正面六階(高さ約二十メートル)から突然、窓ガラスが落下した。ガラスが落下した瞬間、窓の裏面にバウンドしたあと、「カッ—」という大きな音を発して粉々に砕けた。土曜日のため出入りがほとんどなかったが、さいわい事故が起きたときは下はだれもおらず、人命に被害はなかった。「下に人がいたら、思えばゾッとす。怖くて市役所には近づかない」と現場を自撃した人は、「欠陥窓」に大ショック。「風速七十メートルの台風も大丈夫」といふかれこは、早くも庁舎完成後三年半にして吹き飛ぶ。

この窓がかつていたのは水道事業管理課。水野孝夫同管理課の話しによると、同窓にかつていた三枚の窓のうち一枚が三日前からカタンカタンと揺れていたため、この日職員が調べようと窓を開けたら、ガラスが落下した。大きさは縦二メートル、横一メートル五センチ、厚さ八センチのサンニ熱線線吸収ガラスがはまられており、真ん中が軸に支えられて回れるようになっていた。一枚だけ落下した。

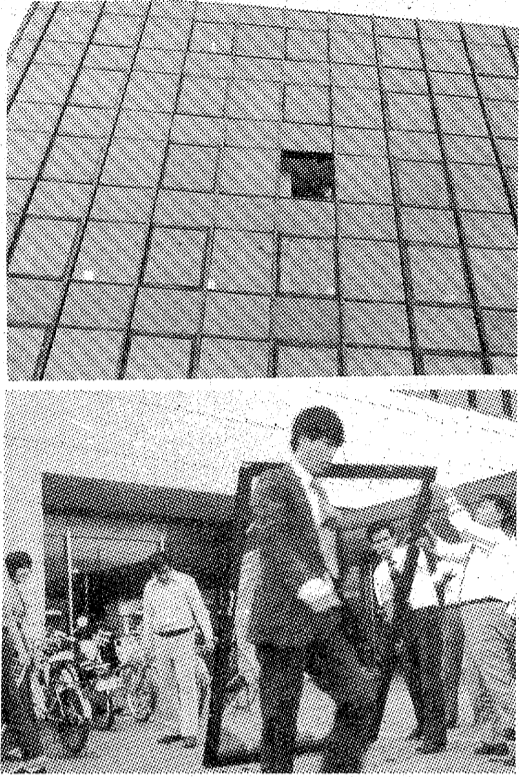

この窓がかつていたのは水道事業管理課。水野孝夫同管理課の話しによると、同窓にかつていた三枚の窓のうち一枚が三日前からカタンカタンと揺れていたため、この日職員が調べようと窓を開けたら、ガラスが落下した。大きさは縦二メートル、横一メートル五センチ、厚さ八センチのサンニ熱線線吸収ガラスがはまられており、真ん中が軸に支えられて回れるようになっていた。一枚だけ落下した。

未亡人が涙の訴え

海難事故、異常に急上昇

「船内環境を点検整備し、みんな進めよう災害の防止を」とをスローガンに一日から、船員労働安全衛生月間が始まりました。三十日まで展開されるが、県内では初の船員災害防止協会主催の第六回船員災害防止大会が二十四日午後、いわき市小浜の魚市場に関係者約百二十人が出席して開かれた。

「船内環境を点検整備し、みんな進めよう災害の防止を」とをスローガンに一日から、船員労働安全衛生月間が始まりました。三十日まで展開されるが、県内では初の船員災害防止協会主催の第六回船員災害防止大会が二十四日午後、いわき市小浜の魚市場に関係者約百二十人が出席して開かれた。

「涙の訴えもあつた災害防東北大会」



長寿会丹精の花壇帯

金山国道沿いに咲き誇る

同地区は自民党長寿会が積極的に社会奉仕活動を行い、全国的に表彰を受けるなど、模範的な新興団地。現在咲いている花壇帯は、同会が率先して丹精を注ぎ取り、種をまき、毎日のように手入れしていた。長寿会は、この一帯に花壇帯(幅一メートル)にわたり、フラワーゾーンを描いている。

「涙の訴えもあつた災害防東北大会」

交通事故

発生	死者	傷者
中長	4	0
中長	1	0
中長	0	0
中長	1	2

25日・県警交通企画課調べ(二十七日午後一時まで、植田公民館に持ち寄り)として。
この日から新生児、幼児用のおむつ、約三百組を倉庫に積み、これを贈ることになり、現準備を行っている。

珠算暗算の昇段合格者

日本珠算連盟、いわき商工会議所主催の第五回段位認定試験は二十五日、小浜浜高教室に八十四人が受験して行われ、合格者が次の通り発表された。

【珠算段位】▽四段 後藤美智子(中) 野澤子(中) 佐藤純子(中) 〇▽三段 小野美智子(中) 山純子(中) 奥ひさ子(中) 高橋美智子(中) 馬山幸子(中) 二段 安本克哉(中) 新妻のぶ子(中) 宇見良二(小) 黒沢信一(小) 〇▽二段 阿部久子(中) 山田広美(中) 松田節子(中) 水島美津子(中) 滝美代子(中) 〇▽一段 佐藤純子(小) 橋本信子(小) 〇▽初段 〇▽初段 〇▽初段 〇▽初段

【暗算段位】▽二段 野澤子(中) 山純子(中) 〇▽二段 〇▽二段 〇▽二段

市が閉山対策会議、いわき市企業は二十七日午前九時半から、市役所第三会議室、常盤炭礦開山対策会議を開く。

平で心配 議会平心配と相談 議所は二十七日午前一時から午後三時まで、同福祉センターで心配

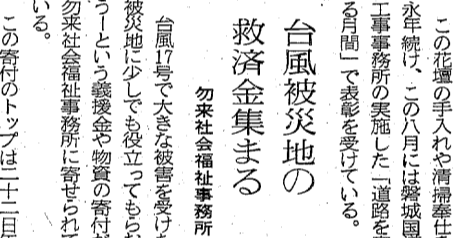

台風被災地の救済集まる

勿来社会福祉事務所

台風17号が大きな被害を受けた被災地に少しでも役立つため、おとうという義援金や物資の寄付が勿来社会福祉事務所に寄せられている。この寄付のトランプは三十二年

センスあふれる欧風パイ菓子

パピヨン

お菓子の専門店

みよ

TEL. 23-7111(代)

心のかよう贈り物に...

あわれ見せんの味覚堂

いわきあられ本舗

■平・古銀治町 ■大黒屋国道前 ■ヤン・ヤンF

大きな心配がひとつ消えます。

がん保険

〈がん〉を治すには経済的保障 心のゆとりが大事です。

お問い合わせは
アメリカンファミリーがん保険代理店
国際商事株式会社
平・堂根町2-13 ☎4371

*契約の方法は2種類ございます①個人契約②家族契約

高級洋菓子と食パン

開花亭

平・五町目 ☎23-1342-3

この秋のヘアはさち美容室から

木仏キャンペーン実施中

8月20日~9月30日

S・T・トリートパーマで一足先にあなたも秋への変身を!
(パーマは電話でご予約ください)
※婚禮着のご予約もどうぞ

さち美容室

カット・パーマ・ブローの店
カラー・ヘア・ヘア・ヘア

平・正内町 ☎22-3963-74-7825

秋夕!! 食欲の秋夕!!
くいしん坊のグルメからうれしいお知らせ

ステーキ祭り

日ごろのご愛顧に謝意の心を込めてグルメが分厚い大きいステーキのサービス祭りを開催致します

通常 3000 → 1980
1800 → 1300

チャンス—
10月1日 → 10日

★営業時間★
11:00AM-9:00PM

ファミーレストラン **グルメ**

とんかつ大室 姉妹店 6号国道泉町下川 ☎56-1416

