夕刊
いわき民報
郵便番号　９７０
いわき市平字田町63－7
いわき民報社
◎振替口座（郡山）4028
本　社　0246 ㉓1666
小名浜支社　0246 ㊷3560
常磐支局　0246 ㊷2380
勿来支局　02466㊷2903

各種スポーツ
ウエア取りそろえてます

タイラスポーツ
平字田町103並木通りＴＥＬ㊷4508

増え出した内職

県内職相談センター調べ

弱電、繊維など回復基調

早くも設備投資活発化

四～六月の期間に予想以上に強い求人

ほとんどが地場産業

景気は底離れし、回復基調にあり、このため弱電、繊維など景気に左右される企業は回復基調を敏感に受け取り、早くも設備投資も活発化して、一部企業の中には残業で仕事を消化しているところもある。こうしたことから内職の求人もここ二、三カ月急に増え出し、昨年一～三月は四百三十五人だったのが、四～六月までの調査では六一・六％伸びて七百三人となった。その後も内職の求人はさらに増えており、景気が回復に向かっていることを裏付けているようだ。

県いわき内職相談センターがこのほどまとめた四～六月までの内職あっせん、求人件数などの調査結果によると、景気がゆっくりと回復に向かっていることを裏付けているように求人件数、職種とも大幅に伸びている。特に弱電、繊維、玩具など景気に左右される業種の伸び率はめざましく、すでに一部業種の中には、求人件数があっせん件数を上回ったのもあるほどで、同相談センターでも企業からの予期せぬ求人に首をかしげている。

同センターに求人を申し込む企業の過半数は、一部他県を除けば地場産業というものの、景気に左右されやすい業種が多く、このため中央から景気の底離れを伝えられると、敏感に受け取り、さっそく設備投資に入るなど、地場産業の中でも異質の存在のようだ。そのうちでも中央と歩調をほぼ同じくする弱電、繊維、玩具などは三月下旬ごろから求人数を増やし、四月末には景気の底といわれた前年二月と比較し約五〇％の伸び率となった。その後も増え続け、四～六月を前年の一～三月と対比すると、なんと六一・六％の伸び率。

玩具や和裁なども

急に増えて来た希望者

これを職種別に見るとハンダ付け、組み立てなどの弱電部門は前年六十五件だったのが今年は三百三件で四・九倍、玩具も九十件から一挙に百二十五件となり一・四倍。その他洋服などの刺しゅうが五・二倍の百五件、前年はまったくなかった和裁が十一件になるなど、内職に発注する業種は約二十種あり、そのうち求人が増えたのは五、六種の業種ではあるが、先行きの見通しに明るいものが感じられる。

このためなのか、以前は内職希望者も「不況で求人はない」とあきらめていたかのように、同相談センターに訪れる人はほとんどいなかったが、ここ二、三カ月は急に増えており、一日平均では八人、多い日だと十二、三人は訪れ、内職を求めている。

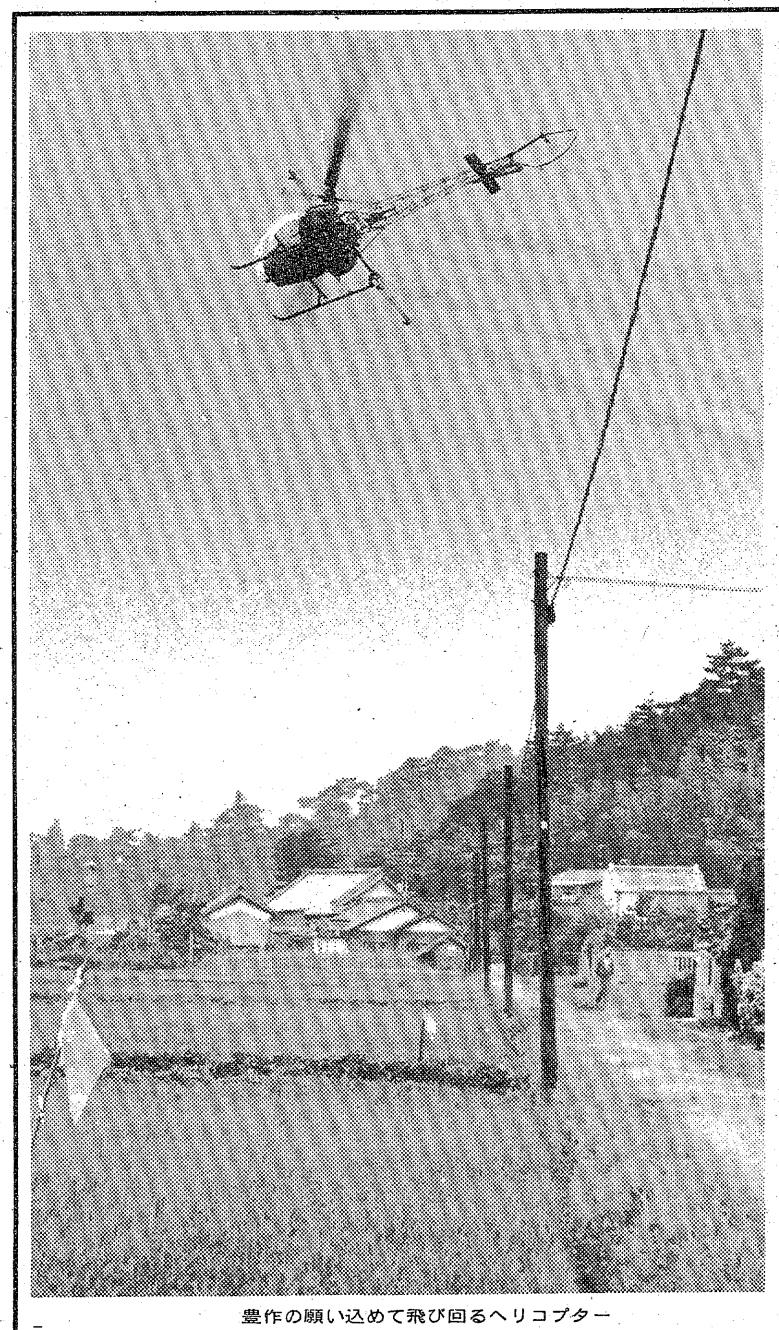
豊作の願い込めて飛び回るヘリコプター

内郷にも市民会館を

いわき市内郷地区にも市民会館や総合グラウンド、市民プールを建設してほしいと、同地区の小・中学校連合ＰＴＡが中心になって、十七日午後一時から内町小学校で対策協議会を開く。旧内郷一中跡に市民会館を、福島専修職業訓練校付近にグラウンドやプールを建設してほしいというもの。

商工会議所常磐支所が移転

観光協会も旧常銀へ

商工会議所常磐支所は十七日午後、旧常陽銀行湯本支店に移転する。移転先は一部二階建て百二十八・九平方㍍。ここに会議所内にある飲食業会、旅館組合、観光協会、専門店会事務局も同時移転する。

あす手話講習会　いわき市は十七日午後一時半から、市文化センターで市手話講習会開講式を。

イモチ発生にヘリ防除

○…十二日からの予定が天候不順で十五日からに延期。百二十㍍の農薬を積んだヘリコプターがプロペラの音も気ぜわしく早朝の青田を低く高く飛び回る。

○…だが、宅地化のスプロール現象でまきにくくなったそうだ。

＝平・下神谷で＝

○…田植えのあと、今年も長い低温、少ない日照に稲はモヤシのようになり、六月三十日に発見いらい、葉イモチ病は勿来方部を中心にまんえん、十四日現在では百十二・三㌶にも達した。

○…農事組合単位の共同防除を早くから呼びかけているが、空を飛ぶイモチ病菌の速さには及ばず、こちらも空からの薬剤散布となった。

いわき抄

▼…化学というのは物質の構造や性質および変化を取り扱うことで、物質に関する科学を指す学問だ。常磐臨海工業地帯を持ついわき市にとって、その主力が化学工場であるだけに、いろいろと問題もある。最初はメリットを強調し工場を誘致したのに、近年は公害などデメリットの方が市民に強く印象づけられてしまった感じである。とにかく化学はその道の知識がないと議論はできないし、素人には難解で専門用語で説明されてもチンプンカンプンである。

▼…ただ言えることは、化学工場群の災害は非常にコワイということだ。国では石油コンビナート等災害防止法の制定によりこんど小名浜、勿来の工業地帯を「特別防災区域」に指定した。ウラを返せばその危険度を証明したようなものだろう。このため県は特別防災区域指定にともなう説明会を開いたが、企業側も対策強化が非常にやかましくなった。これからの手順としては、知事を本部長とする防災本部を設置するほか、企業自体の自衛消防能力、石油の貯蔵量など、防災のための実態を調べることになるという。各地の例を見てもコンビナートの災害は凄惨である。事故が起こる前に手を打つのが賢明だ。

男なら持とう
性　気　熱
知　勇　情
プライド　力
行　動

そして…
良い洋服
テーラー
高島屋
平・中町・大黒屋デパート前☎㉑6837
JM〈日本紳士服〉ホランダリーチェーン

荘の木
平駅前店☎㉓9476
世界館ビル２Ｆ☎㉓9469

駅前宝石サロン・本店宝石部
第5回 ネックレスまつり 7/18㈰まで
★ただ今お買い上げの方へ　もれなく
ピエール＝カルダンのタンブラーをプレゼント
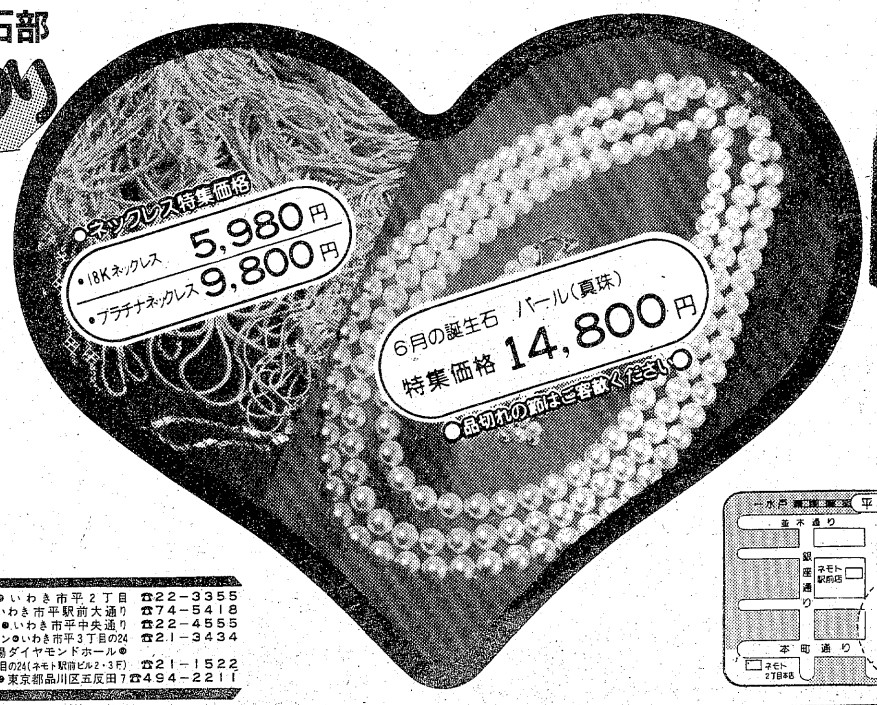
●ネックレス特集価格
・18Kネックレス　5,980円
・プラチナネックレス　9,800円
6月の誕生石　パール（真珠）
特集価格 14,800円
●感切れの前にご容赦ください●

二人を結ぶ愛のしるし
プラネット＊ダイヤモンド
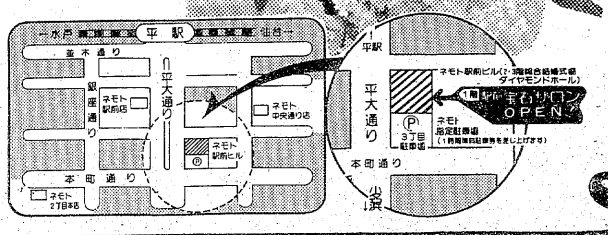

〈婚約・結婚リング専門店〉
駅前 宝石サロン
ネモト
宝石・時計・貴金属
2丁目店●いわき市平2丁目　☎22－3355
駅前店●いわき市平駅前大通り　☎74－5418
中央通り店●いわき市平中央通り　☎22－4555
駅前宝石サロン●いわき市平3丁目の24　☎21－3434
総合結婚式場ダイヤモンドホール●いわき市平3丁目の24（ネモト駅前ビル2・3F）　☎21－1522
宝石の値ぢちは、お求めになる店で決まります。世界の宝石NEMOTO　東京事務所●東京都品川区五反田7☎494－2211

叶田団地集会場は遊休施設？

5カ月間も使用ゼロ

県内2番目の投資956万円

コミュニケーションの場として、入居者に大いに利用してもらおう―と、県内では福島の蓬来団地に次いで建てられた、好間町叶田団地の集会場は、建設してから半年を迎えるが、利用者はただいまゼロ。不況化のおり、県が工費九百五十六万円という多額の費用を投じて建設した鉄筋コンクリート平屋のモダンな建物も、利用者がなく、閑古鳥が鳴く有り様だ。県では入居者に対し「どうぞ利用して下さい」と呼びかけているものの、いまのところまったく"反応"はない、という。

県は住宅不足解消対策として、県営住宅の建設に取り組んでおり、いわき市好間町小谷作地内に建てられた"叶田団地"もその一つ。同団地はいわき市内の県営住宅としては最大規模を誇る。四十九年から三カ年継続で工費十五億円を投じ、二万一千四百八十三平方㍍の敷地に鉄筋コンクリート五階建て八棟、二百八十戸を建設している。このうち、すでに六棟、二百二十戸は完成、入居しているが、同団地の中央にこの一月に完成した集会場は、まだ一度も利用されたことはない。

集会場は団地住民が一堂に集まって会合を持つ場合など、施設がないため3LDの狭い入居者の家か団地以外の施設を利用していたのを、団地内でも会合などを持てるようにと県が五十年度から始めた事業。そのトップが福島市の蓬来団地、次いでこの一月に完成したのが叶田団地の集会場だった。工費九百五十六万二千円を投じて建設したというだけありデラックスだ。百五十平方㍍の敷地の周囲には緑化木などが植栽され、その中央には百十七平方㍍のモダンな平屋が建つ。日本間、洋間、さらに台所も完備されており、会合のほかにも団地夫人の料理、生け花の講習などにも利用できるなど使いみちは広いはず。このため、同じく県営住宅に入居している他地区の団地族からうらやましがられている。こうしたことから、商用などで同団地を訪れる人の中には「モダンな集会場も結構だが、それよりは住宅の絶対数が不足しているのだから、住宅建設費に充当すべきだ」「使用しないのなら住宅に切り替えてもらいたい」と、批判する声もあるほか、同団地に二月から入居している会社員の一人も「たしかに団地内にはモダンな集会場が建っている。しかし利用したいと思っても、どこに申し込めばよいのかわからない」という。

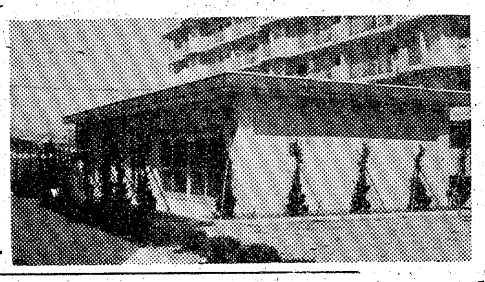

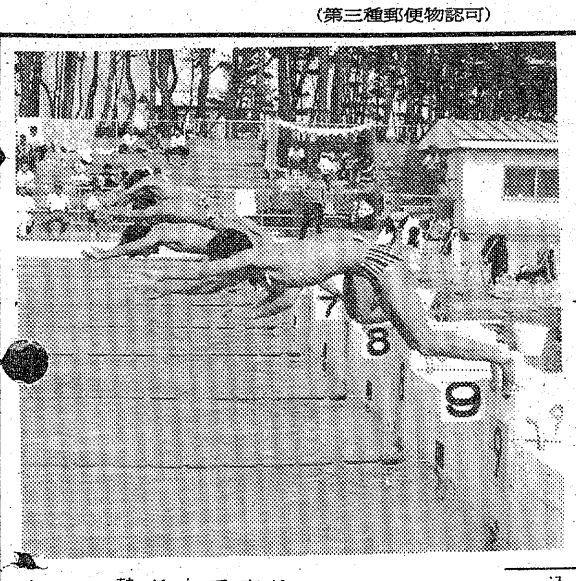

コミュニケーションの場として、入居者に大いに利用してもらおうーと、県内では福島の蓬来団地に次いで建てられた、好間町叶田団地の集会場は、建設してから半年を迎えるが、利用者はただいまゼロ。不況化のおり、県が工費九百五十六万円という多額の費用を投じて建設した鉄筋コンクリート平屋のモダンな建物も、利用者がなく、閑古鳥が鳴く有り様だ。県では入居者に対し「どうぞ利用して下さい」と呼びかけているものの、いまのところまったく"反応"はない、という。

県は住宅不足解消対策として、県営住宅の建設に取り組んでおり、いわき市好間町小谷作地内に建てられた"叶田団地"もその一つ。同団地はいわき市内の県営住宅としては最大規模を誇る。四十九年から三カ年継続で工費十五億円を投じ、二万一千四百八十三平方㍍の敷地に鉄筋コンクリート五階建て八棟、二百八十戸を建設している。このうち、すでに六棟、二百二十戸は完成、入居しているが、同団地の中央にこの一月に完成した集会場は、まだ一度も利用されたことはない。

集会場は団地住民が一堂に集まって会合を持つ場合など、施設がないため3LDの狭い入居者の家か団地以外の施設を利用していたのを、団地内でも会合などを持てるようにと県が五十年度から始めた事業。そのトップが福島市の蓬来団地、次いでこの一月に完成したのが叶田団地の集会場だった。工費九百五十六万二千円を投じて建設したというだけありデラックスだ。百五十平方㍍の敷地の周囲には緑化木などが植栽され、その中央には百十七平方㍍のモダンな平屋が建つ。日本間、洋間、さらに台所も完備されており、会合のほかにも団地夫人の料理、生け花の講習などにも利用できるなど使いみちは広いはず。このため、同じく県営住宅に入居している他地区の団地族からうらやましがられている。こうしたことから、商用などで同団地を訪れる人の中には「モダンな集会場も結構だが、それよりは住宅の絶対数が不足しているのだから、住宅建設費に充当すべきだ」「使用しないのなら住宅に切り替えてもらいたい」と、批判する声もあるほか、同団地に二月から入居している会社員の一人も「たしかに団地内にはモダンな集会場が建っている。しかし利用したいと思っても、どこに申し込めばよいのかわからない」という。

【一月末完成いらい一度も使用されていない叶田団地の集会場】

高田 勿来工 木目沢 磐女 が2位入賞

県高体水泳競技始まる

第二十二回県高校体育大会の水泳競技は十五、十六の両日、四倉市民プールに県内各校から合わせて三百八十一選手（うちいわき八十八選手）が参加、百㍍自由形など男子十五種目、女子十四種目に熱戦を繰り広げた。

【男子二百㍍バタフライ決勝のスタート】

初日は午後から男女十三種目の泳勝が行われたが、男子二百㍍個人メドレーで勿来工の高田浩選手が、また、女子二百㍍自由形で磐女の木目沢昭恵選手が二位に入賞したほか、いわき勢はあまり振るわなかった。

このほかのいわき関係の成績は次の通り。

●男子▽千五百㍍自由形＝④安部洋一（小名浜）▽二百㍍個人メドレー＝③関口実（勿来工）⑥長谷川勝美（好間）▽四百㍍メドレーリレー＝⑥勿来工

◇女子▽八百㍍自由形＝③北郷けい子（磐女）⑥塩山いみ子（小名浜）▽二百㍍自由形＝⑥木田愛子（磐女）▽四百㍍メドレーリレー＝④磐女

高橋さんら功労表彰

17日 県体予選開会式で

第九回いわき市スポーツ大会兼第二十九回県総合体育大会いわき地区予選は十七日に開幕、午後四時から市営いわき陸上競技場で開会式が行われるが、席上、市体育の普及や企画、運営に功績のあった高原源吉さんら三人が、市体育功労者として表彰される。

受賞者と受賞理由は次の通り。

▽四倉町字東二丁目一七〇ノ三六、無職高原源吉（七〇）＝昭和四十三年に県弓道連盟四倉部会を創設するなど、三十六年間、一貫して弓道競技の普及に努めた。特に、若者への指導には献身的な情熱を注ぎ、いわき短大や磐高などでは弁当持参で指導にあたるなど、後進の育成に尽力した。

▽泉町玉露字堤下八一、会社員大和田一雄（五七）＝昭和二十五年、勿来地区で県内で初めて少年に対する剣道の指導を始めるなど、少年剣道の発展に大きな貢献をした。昭和三十四年まで勿来剣友会、同体育協会理事。このあと、同三十七年に磐城剣友会理事長、四十八年から同剣友会副会長。

▽平字南町一、医師真木光邦（七三）＝戦後誕生した磐高や平工、平ラガーなどのラグビーチームをコーチ。息の長い指導と援助でラグビー競技の発展に貢献した。昭和二十五年、三代目の平ラガー部長に就任したのをはじめ、同四十年から二年間、県ラグビー協会副会長を務めた。現在、いわきラグビー協会、いわき不惑クラブ会長。

青少年指導者の研修会

いわき市教委青少年課は十七日午後五時から、四倉・こどもの村で有志青少年指導者研修会を開く。

いわき球友会

◇七月大会（16日）

カーペンター	0	0	0	0	0	0	0		0
ポパイ	0	0	0	3	0	×			3

（カ）前田、松本文、佐藤文、佐藤一前田

（ポ）地引、渡辺一高橋

▽二塁打＝前田（カ）

あすの停電

▼平地区＝（1時～6時）＝深夜作業のため＝三、四、五町目、田町、白銀町、大工町の各一部

あすの大気汚染予報

【硫黄酸化物】硫黄酸化物の大気汚染は少ない見込みで、一時間当たりの濃度は〇・一㍈を超えないでしょう。

【光化学スモッグ】光化学スモッグの発生する恐れはない見込み。

天気予報

玉半提供 ㉓九五九一

（小名浜測候所調べ）

【今夜】東よりの風、曇りのち一時雨。

【明日】南東の風、曇り時々雨。

【海上】今夜、多少波あり、霧のため見通し悪くなることがある。明日、波やや高く、霧や雨のため見通し悪くなることがある。

【気温】▽15日＝最低17・1度（平年19・1度）、最高23・9度（同24・9度）。

（濃霧注意報継続中）

商店街

高橋林平商店で夏の塗料まつり＝字一町坪の高橋林平商店では19日から8月13日まで夏の塗料まつり。来場のお客様に粗品進呈。

一二三屋で謝恩セール＝一二三屋では17日から20日までの4日間駐車場増設謝恩セール。

あすの暦

7月17日（土）

旧暦	6月	21日	引
六曜	友		30
日出	4	54	
日入	18	59	
月出	21	59	
月入	9	51	
満潮	6	44	
干潮	19	13	
	1	11	
	13		

東宝 明17日(土)から
若大将まつり 第3弾
日本一の若大将
海の若大将
リオの若大将
白みゆく
夢に贈ろう
投げキッス
平駅前館 世界ビル 平東宝 でんわ(74)6811

七月十八日は定休日
毎度お引き立てをいただきありがとうございます　七月十八日は定休いたしますのでお知らせ申し上げます
平料亭組合

甲州・手打ちそば
むぎきりうどんすき
そば処 つ平
小名浜・割烹一平となり電(54)八一五二

常磐線一安い
菓子の 赤札堂
▽小売卸 平・南町（大和田医院隣）電(74)四六三三

純喫茶 風車
平・中町（大黒屋前）
AM7時～PM9時
☎平・(23)3125

新鮮と生きの粋な味
寿司 おくた
いわき市平字白銀町

Hawaiian Center
提供・鈴屋
常磐ハワイアンセンター
■ショーのご案内■
歌と踊りで楽しさいっぱい
▽7月18日(日) すれちがい 黒沢 年男
▽7月25日(日) ジャガー 西城 秀樹
▽8月1日(日) 好きよキャプテン ザ・リリーズ
風のなかの純情 加納 竜
※18日(日)休みです
▽サントリーリザーブ……三、000円

工場直送生ビールを始めました
生ビールの友 揚げ出し 天ぷら うなぎ 味自慢 その他生鮮料理種々
五十名様までの大小宴会承ります　席料無料
郷土酒亭 川政
大衆座席 炉ばた
植田町台町 電(3)三五二五代

"ツユ…"
ツユ明け間近
スッキリした青空が
早く見たいものです…
今日のような
うっとうしい日は
オン・ザ・ロックで
スカッといきましょう
ワイン・ショップ
大喜多や
平・材木町29　電23―3722

たべながら ムリなくやせる法
別法 "10日で約5キロやせる法"
（一カ月 3～5キロ）
新方式 -5kg
ニキビ・シミ・痔でホトホトお困りの方
体内浄化法（漢方薬）
日本肥満コンサルタント協会
ユザ薬局
小名浜船引場　☎92―3358

越 フジコシ
これでもあなたもコーヒー通
コーヒー豆の種類ぐらい知っていでも損はない　モカ＝アラビア産　でいくらか酸味あり　ブラジル＝南米産苦味がつよくブレンドのベース　コロンビア＝甘い香りと酸味あり南米産　ガテマラ＝甘い香りと淡い酸味の中米産　キリマンジャロ＝アフリカ産酸味が強い
モカ（100㌘）一七〇円
ブラジル（〃）一七〇円
ガテマラ（〃）一七〇円
（平店本館一階売り場）

100円店

私立の学校の裏口入学で、商店のおやじが金を使って、わが子を入学させようとしてもなかなかうまくゆかないが、政治力のある階層のほうは楽に知人の子を入学させられるのに、世間から非難されるのは、金を使ったおやじのほうだけである◆ロッキード事件で全日空と丸紅の幹部が続々と逮捕されたので世間は大喜びだが、贈賄側（金品を贈った方）の逮捕で、そう喜んでいいものかどうか――週刊朝日のコラムニストが、いいところを突いている。大正の米騒動の時、神戸の鈴木商店は米の買い占めの元凶とされて群衆の焼き打ちにあった。だが実際に鈴木商店は米の買い占めをしておらず、誤った世論によって悪役に仕立てられたのである。世間がその悪役退治に血道をあげている間に先進商社は米を買い占めて大もうけした◆従って大悪人どもは、小悪人を犠牲にすることで、自分は無傷でいられるばかりか、邪魔な競争相手を世論の力でつぶしてもらうという一挙両得をうることになる。だから小悪人を捕まえたことで世間が大喜びするのは、実に大悪人の利益のお先棒を担いでいることになりかねない。こういう時こそ冷静に本当の悪玉を見きわめることだといっている◆金品を贈って自分の利益の便宜をはかってもらうという行為にきびしい国民が、政治家に圧力をかけて自分の利益をふやすという行為に対しては、おそろしく寛大なのはどういうわけか。たとえば、こんどの生産者米価決定に当たって、農業団体は、総選挙の得票に影響するぞ、と国会議員を脅し、米価審議会から委員を退場させるなどの圧力をかけて米価の引き上げをはかった。力によって政治を動かして得る私利の方が、贈賄による私利よりずっと大きいことに世間は気づこうとしないのである。なるほど。（龍人）

舞え舞え蝸牛（49）

田辺聖子 作　梶鮎太 画

夜の黒髪（十四）

おそらく姫君は、貧しげな身なりで男に会うことを、恥ずかしく思うにちがいない。そう思うと少将はいとおしかったが、少将の気質としては、着かざって傲りたかぶり、気位たかい女よりも、自分を羞じる女の方が好ましかった。

『早く、お前の妻を呼び出せ。そうして、押えつけて放さないでおいてくれ。いいな？』

と少将はいった。

帯刀は、ここまできた以上、しかたないと思った。

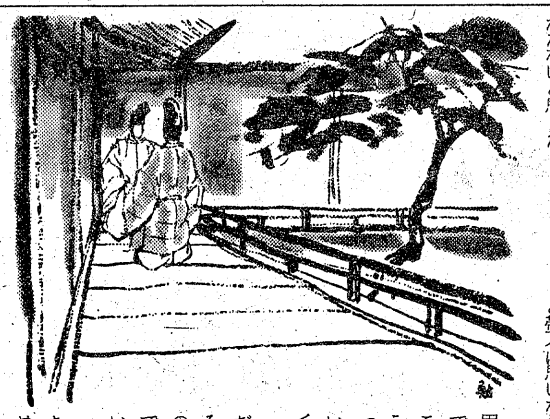

と帯刀はいった。

こういうところ、今、よく気の合う主従なのである。

帯刀は阿漕の部屋にもどって、露に、阿漕を呼びにいかせた。

しばらくして、露が帰ってきて、

『今晩は、お姫さまのおそばについていますので、あなたは詰所にでもいって友達とすごして下さい、と阿漕さまがおっしゃいました』

という。

（なにをいってやがる、そうはいくものか）

と帯刀は思いながら、

『さっきの客の用件で、いそいで耳に入れたいことがあるから、ほんのちょっと出て下さい、といっておくれ』

と露に頼んだ。そうして、みずから、姫君の部屋のそばまでいって待っていた。

阿漕は出てきた。帯刀をみとめて、

『何なの？　うるさいわねえ』

と近寄ってきた。

帯刀は暗闇のまぎれに、抱きしめて

『いや、さっきの友達はこういったのさ、雨の降る晩に、淋しい独り寝なんか、するなよって。さ、いこうよ』

『なあんだ、やっぱり、何の用もないじゃないの』

と阿漕は笑う。

『何の用もないこと、あるもんか。せっかく来てるのに、どうしてつれなくするんだい、お前が欲しくて、ほら、こらんよ、この通り』

帯刀は阿漕の手をとって、自分の躯にあてる。阿漕はもう、逆らえない。

阿漕があとで、ぶつくさ怒ったり怨んだり、するだろうと思ったが、なに、女の思うように人生、何事もいくものか、と思っている。

女には女の論理があろうが、男にも男の論理があるのだ。

そうして、世の中、女の論理だけでやっていっては、いつまでも埒（らち）が明かず、よけい紛糾（ふんきゅう）してしまうことは目にみえているのだ。八方ふさがり、出口なし、の姫君の現状を打開するには、まあ、こんな手段でも取らなきゃ仕方ないさ、と帯刀は肝ふとく、居直っている。

『ようございます。あの小うるさい、やんちゃ女は、私めが押えつけて動かさないようにいたしますから、あなたさまもぬからずおやり下さい』

安心して頼める
修理と新・増・改　一般土木
建設許可般－50－7359
スズキ建物営繕
年中無休　いわき市平下荒川
工事申し込みは☎㉓2496

平・小太郎町　常交本社前　パブ・ドンキー隣に
麻雀荘　会員制
小太郎オープン
☎21－4234
★おちついた室内、ゆったりした椅子でぞんぶんにお楽しみ下さい。

ラジコン・Uコン・エンジン・無線機・パーツ・プラモデル
夢のあるアートライフを創る店
日・祝日飛行指導・工作相談
いわきラジコン模型
●AM10：00～PM7：00　平字九品寺前2
●毎週月曜日定休　（平駅ウラ、平橋際）☎21－3217
モデルガン・ミニカー・工作教材・実機写真パネル

お食事とビリヤードの店
大駐車場完備
ビリヤード・レストラン
ニューアロー　好間店
■特製アロー定食　■生姜焼定食
●四ツ玉……2台
お一人様　1時間　¥200
●好間町（49号国道）鈴木自動車ボデー工場隣　☎36－3442

開店3周年記念サービス！
〈7月20日～31日まで〉
ご来店のお客様に記念品進呈！
バー　夜来香（イエライシャン）
常磐湯本温泉　☎㊹5031

ドッグフード　10kg　1,450円
犬舎　大型犬用　60,000円を　33,000円
トリ篭各種大特価
あなたの愛犬にプレゼント！
スタミナ食ラブリー肉缶！！
金魚エサ特別セール
⊙ラブリー　10kg2,000円に肉缶3コ
⊙ケンフード　〃2,000円に〃2コ
⊙スノーペット　〃2,300円に〃2コ
⊙フリスキー　〃2,500円に〃1コ
⊙ハイグレース　4コ　100円
⊙アリマンペット　2コ　200円
⊙ミニスカーレット　2コ　350円
⊙スカーレット　1kg　500円
⊙スカーレット　5kg1,800円
⊙お買い上げ1,000円ごとに三角くじ
その場で当たる空くじなし
ペットと共に楽しい家庭
総合ペットセンター　川また
平・ヨーカドー前店☎23－8116
郡山店☎32－4055

白い静かなたたずまい……
ルート49
コーヒー＆軽食
TEL.（合戸）881
幸（さち）

いま空前の話題をさらってホンモノの迫力と恐怖がやってくる！
衝撃の超大作《グリズリー》
グリズリー　■カラー作品
クリストファ・ジョージ■アンドリュー・プライン■リチャード・ジャッケル■製作・総指揮エドワード・L・モントロ■監督ウィリアム・ガードラー
17日〈土〉から大ロードショー！！
現代科学の粋を集めた地底探検ロケットが一ついに発見した謎の世界！
そこには不気味な巨大怪獣が人間を支配していた！
●〈ターザン映画〉のE・R・バロウズの冒険小説を新開発の特撮テクニックで描くSF巨篇！
カラー作品　〈同時上映〉
地底王国
ダグ・マックルアー■ピーター・カッシング■サイ・グラント
ひかり座

◆太陽にほえろ！
働くものの顔

福島中央・夜8・00

交通係の婦警の松原美樹（服部妙子）が刑事見習として捜査一課で働くことになった。射撃練習場で石塚刑事（竜雷太）の腕に感激した松原は自ら希望してきたのだ。

そんなある日、強盗事件が発生した。犯人と思われる人物を目撃した山科知子（池田和歌子）は、恐怖のせいか犯人の顔の記憶はないという。しかし、犯人が必ず、山科をねらうと考えた藤堂刑事（石原裕次郎）は、松原を山科のガードマンに任命する。案の定、犯人があらわれるが、松原のひるみから二人とも犯人に撃たれ負傷…

石塚（竜雷太㊨）と松原（服部妙子）

修一が晴美にプロポーズするが……

美しき殺意

◆金曜ドラマ

福島・夜10・00

悦子（遥くらら）は、新婚早々、夫の英朗（北公次）の失業、妹の晴美（東てる美）の自殺未遂など、つぎつぎと襲ってくる不幸な出来事に、不安な毎日を送っている。

そんなある日、突然、真弓（原田美枝子）が訪ねて来たが、この妖精のようなかわいい少女と自分の夫が、すでに一線を越えた仲になっているなどとは、思いもよらなかった。

邸宅に戻った真弓は、父の大江（山村聡）に、妻帯者の英朗と結婚したいと打ち明け、大江の逆鱗にふれたが、絶対にあきらめないと、大胆な言葉をするのだった。

佐渡島他吉の生涯

金曜招待席（後編）

NHK・夜10・15

無知であらっぽくてお人好しの人力車夫の物語。

今回は、いよいよ山田五十鈴が、主人公他吉・森繁久弥の茶のみ友だち・おとら役で登場。三味線を弾いて花を添える。また、ひき続き登場の活動弁士役の三木のり平は、終幕の他吉の小屋で、盗み酒をする場面で大いに笑わせる。

宇宙鉄人キョーダイン

福島・夜7・00

キャンプ中の若者が、サイクルマンに襲われた。現場に残されたカメラには、ダダ星にいるはずの父・粟山博士（宇佐見淳）が、映っていた。スカイゼル（夏夕介）とグランゼル（佐々木剛）は、海堂博士（天本英世）が完成させた新兵器を持ってサイクルマンと対決したが、そこに現れた粟山博士は、逆にサイクルマンをかばって立ったのである。

粟山博士のこの奇怪な行動で、手も足も出ないキョーダインは、新兵器を、サイクルマンにとられてしまった。それでも、キョーダインは、父・粟山博士を救出すべく、ダダ星人の侵略基地である船に忍び込んだ。

粟山博士は、船倉の兵器工場にいた。良とも知らず粟山博士にかけ寄るキョーダインたちは、床が抜けて船底へ叩き落とされた。船底の壁からは電磁波が…。

人魚亭異聞・無法街の素浪人
夜霧の片道切符

福島中央・夜9・00

外国へ密航しようとする者が、あとを絶たなかった。密航を手引きする組織もあるらしい。弦之進（若林豪）は、組織の黒幕をさぐろうと張り込むが、その黒幕の名を聞く前に、尾行していた密航者は何者かに五寸もあるハットピンで殺されてしまう。どうやら、密航させてやると持ちかけて金を受けとり、あげくに殺してしまうのが一味のやり口らしいのだ。手がかりを失った弦之進だが、ただひとつ、密航者が殺されたときに現れたぎやまんお雪（水野久美）の線をたぐろうとした。このお雪、場所代を出せとおしかけてきた海のヤクザ仁村屋の若い者を、みごとな二挺拳銃で追い払う……という度胸の持ち主。

現代中国の思想

◆教養特集

教育・夜8・15

今、中国はゆれていると見る人が多い。周恩来首相の死去以来、天安門事件、鄧小平副首相の解任、走資派批判、毛主席の現実政治からの引退、朱徳全人民会議常任委員長の死と続く中国の最近の出来事は、たしかに〝二つの時代〟が終わり、新しい時代をむかえつつあるように思われる。

その混乱のもとになった走資派とは、「資本主義の道を歩むもの」との意味であり、走資派批判は、一口にいって、中国の近代化をめぐる二つの思想の対立と考えられる。

番組では、「文革」十年目に起こったとの「走資派批判」を手がかりに、ポスト毛沢東の中国がどうなるか、その見通しも含めて話し合ってもらう。

いごっそう段六

NHK・夜8・00

作・小幡欣治、音楽・山下毅雄、制作・安部睦朗、演出・山内暁。

昭和三十一年春、段六は、やっと自分の店を持った。京子との間に生まれた一人娘・浩子は、ようやくことばを覚えるほどに育っていた。段六の画廊では、ひとり長谷山の絵に人気が集まり、他の若い画家たちの絵はさっぱり。そんなある日、売れない画家の一人佐山が、いかがわしい絵をかいたとして警察につかまる。さらに、段六が仲にたって長谷山とみどりを結婚させようと考えていた矢先、不慮の事故でみどりが急死…。

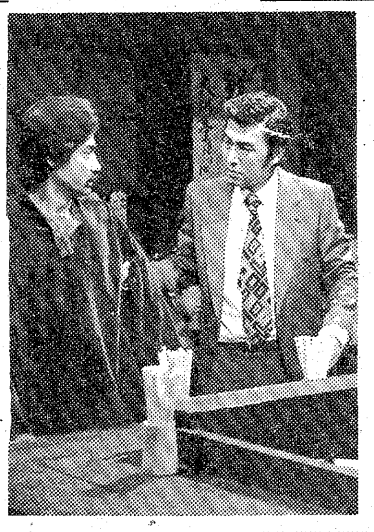

段六（宝田明㊨）のやり方について長谷山（藤岡弘）までも非難、段六窮地に…

ひとりぼっちのわが娘

赤い運命

福島・夜9・00

信人（若津井健）の妻子・俊介（南條豊）は、直子（山口百恵）のことをあきらめられなかった。俊介は、島崎（三国連太郎）が十八年前に自分の父を殺した事件を調べはじめた。島崎に拘置所で会った俊介は、父を殺した動機を追及した。だが、島崎は、十八年前の犯行を後悔していないと言い放つだけだった。

直子と俊介のことを心配する信人は、ヤケになりかかっている俊介をはげました。俊介は、直子を忘れられないと信人に告白した。

軽い脳溢血で倒れた信人の父、剛造（志村喬）は、俊介といづみ（秋野暢子）を婚約させようとあせった。

FMコンサート

FM・夜8・05

東ベルリンにあるドイツ民主ラジオが制作したプログラムによって、レグナーの音楽をさまざまな角度からとらえてみる。

レグナーは、現在、東ベルリンのベルリン放送交響楽団の首席指揮者をつとめている東独の中堅。一九二九年ライプチヒに生まれているが、オペラ劇場などでの経験も豊かで、彫りの深い音楽性を持っている。

話は、丸山桂介さん。

きものの

ポップスNO・1
カーリー・サイモン特集

ラジオ福島・夜10・00

このところすっかり女性歌手上位時代になったアメリカのポピュラー界だが、シンガー・ソングライターにも今年のグラミー賞を獲得したジャニス・イアンやフィービー・スノウら独自の歌の世界を築いている。

今晩は、一年ぶりのこの注目の最新アルバム〝見知らぬ二人〟から曲を話題とともに聴く。

今夜の番組

NHKテレビ
☆印は白黒

6・05 レンズはさぐる
25 真田十勇士
40 きょうの福島
7・00 N◇27 NHKガイド
30 ゲーム ホントにホント？寺田農 榊原るみ
8・00 いごっそう段六 宝田明 和泉雅子 藤岡弘 あべ静江 志村喬
9・00 N・C9
40 影は崩れた 大谷直子
10・00 N解説
15 金曜招待席（東京宝塚劇場）「佐渡島他吉の生涯」＝後編＝森繁久弥 山田五十鈴 三木のり平 雁之助ほか
11・40 N◇52 ローカルN天

NHK教育
☆印は白黒

6・00 技能講座 テレビジョン技術
30 ギターをひこう〈ミニミニコンサート〉
7・00 英語会話Ⅰ
30 NHK文化シリーズ 文学への招待「近松文学」一曽根崎心中一
8・15 教養特集「現代中国の思想」一走資派批判までの軌跡一
9・00 婦人百科「いけ花」一歌によせて一
30 通信高校講座 英語A
10・00☆ 通信高校講座 英語A「どなたですか？」
30 通信高校講座 地学Ⅰ
11・00☆ ドイツ語講座 まとめ

福島テレビ
☆印は白黒

6・00 FTVテレポート
7・00 宇宙鉄人キョーダイン
30 野生の王国「アザラシを襲う氷原の王者北極グマ」
8・00 あなたが選ぶ今週のベストワン▽ついに実現／なつかしのグループサウンズ大集合／
9・00 赤い運命「ひとりぼっちのわが娘」宇津井健 山口百恵 三国連太郎 有馬稲子 岸田今日子
10・00 「美しき殺意」遥くらら 北公次 東てる美 村野武範 荒井注ほか
11・20 映「赤い殺意」西村晃 春川ますみ 露口茂ほか

福島中央テレビ
☆印は白黒

6・00 元祖・天才バカボン
30 ジャストN
7・00 マシン・バヤブサ
30 カックラキン大放送!!「インコーの巣の上で」岡田奈々 野口五郎 坂上二郎ほか
8・00 太陽にほえろ／「働くものの顔」石原裕次郎 勝野洋 竜雷太ほか
9・00 無法街の素浪人「夜霧の片道切符」三船敏郎 小川真由美 若林豪ほか
10・00 特別機動捜査隊「ダイナマイトとダリヤの花」葉山良二ほか
11・15 11PM▽新麻雀実戦教室ほか

NHK第1
1340KC

6・15 午後のロータリー
40 じょうずな話し方「司会と討論」
7・15 Nリポート
57 NHKガイド
8・05 思い出の芸と人一春日亭清吉一「佐倉義民伝の内」
9・05 文芸劇場一新文学風土記一「砂にまみれた女」
10・20 若いこだま「リクエスト特集」DJ上田正樹
11・05 スポーツアワー「モントリオール大会開幕を前に」
23 夢のハーモニー

NHK第2
1540KC

6・00 そろばん教室
20 基礎英語
40 続基礎英語
7・00 カレントトピックスN
15 英語会話
30 中学生の勉強室「国語」
8・00 通信高校講座 数学Ⅰ
20 通信高校講座 数学Ⅰ
40 通信高校講座 数学Ⅱ
9・00 通信高校講座 地理B ◇20 家庭一般◇40 政治・経済
10・20 通信高校講座 英語A ◇40 英語A
11・00 スペイン語講座一応用編一
20 中国語講座

ラジオ福島
1060KC

6・20 プロ野球天国
7・00 槇幹雄のホームラン・ジョッキー
8・00 三平・みどりのホームランでスミマセン
30 あきらとひろみのヒットヒット大熱戦
9・10 夜のヒット歌語
20 ファミリー・スタジオ なつメロジョッキー
10・00 ポップスNO.1 土居まさる
30 ミュージック・イン・ハイフォニック〈クロス・オーバー・スペシャル〉
11・00 たむたむたいむ

FM放送
☆印はステレオ

6・00☆ タベの広場〈ディスクジョッキー〉
7・15☆ サウンド・オブ・ポップス〈ロックをプレゼント〉～シェエラザード夜話～ファンファーレ 愛のテーマ サルタンのフーガほか
8・05☆ FMコンサート〈クラシック〉歌劇「アブ・ハッサン」序曲・ウェーバー バイオリン協奏曲ホ長調・バッハ アヴェ・マリア・ブルックナーほか
10・20☆ 軽音楽ホール〈ジャムセッション505〉
11・05 夜のしらべ

優雅な静けさ…憩いの里！
各棟完全独立・キッチン・冷暖房完備
東映
ご休憩 お二人様￥1,800
（午後4時までサービスタイム￥1,500）
ご宿泊 お二人様￥3,500
平東映ホテル
平一小名浜間鹿島街道沿い TEL・58—2251

東映24ビルへどうぞ…
東映
ヒルも 夜も 真夜中も 営業しております
お茶とお食事
トーエー
東映24時間ビル2F ☎22—3977

14日 Open致しました
SNACK & BAR 春
まい
平駅
フランセ
ホシ薬局 まんぞくや
銀座通り
平大通り
フジコシ
あるが家具
松月堂
船生ビル2F
平字田町・紅小路（グリーンビル2F）
設計施工 にしむら店舗デザイン研究所
平字三倉 TEL.22—2756

キャンプもまだ楽しい

自然に親しむ別世界

バンガローにも人気

待望の夏休みまであと五日となり、子供はもうソワソワ。若い人達も、土曜や有休を利用しての夏の旅行計画を練っているが、ここ二、三年前からキャンプが流行し始め、各地のキャンプ場は毎年にぎわいを見せている。市内にはキャンプ場が一個所、バンガローが三個所あるので、わざわざ遠出しなくても済む。飯ごうのご飯を食べ、夜空に輝く星を見ていると、何もかも忘れてしまいそうだ。

いわき市内のキャンプ場は、市営平ユースホステル裏にある〝いわき舞子キャンプ村〟。約六百平方㍍の広場で松林に囲まれ、潮騒（しおさい）が聞こえてくるなど環境に恵まれている。ここには水道やトイレの施設があるのでたにかと便利。

申し込みは同ユースホステル（☎34 4099）だが、予約は別になく、当日直接ユースに行き、ひと言断ればよい。テントを張るのは無料。また、テントのない人達には一泊三百円で貸し出しているので、利用してみては…。

バンガローなら〝水石山バンガロー〟がある。場所は水石山の頂上付近（九合目）で、クヌギ林の中にあって静かなところだ。頂上まではゆっくり歩いて三十分程で行けるし、大滝根山、二ツ矢山、三天明神が目の前に見えるなど、見張らしは最高。

ここにはブロック造りが二棟（大人五十六人用）、木造が十九棟（同二人用）あり、水道やトイレは完備している。料金はブロック造りが八百円、木造が五百円と八百円。

予約は市役所観光課で受け付けているが、八月いっぱいまで土、日曜日はほとんど満員（空きは七月二十四日、八月十四日だけ）だが、平日はまだ空きが多く、混雑を避けて平日に計画を立てるのもよい方法だろう。

民営は薄磯海岸に二軒ある。営

いわき観光バンガロー（☎39 3009）は国民宿舎の隣にあり、バンガローの数は二十棟（六人三、四人用）。料金は一棟二千円。予約はまだそれ程多くなく、土曜日でも空きがあるとのことで、今から計画を立てても十分間に合う。

岬バンガロー（☎39 3102）は塩屋埼灯台の入り口にあり、数は二十五棟。料金は二千～三千五百円で、予約状況は「例年より出足は遅かったが、今は回復して夏休み中の土曜は満員」と管理人はニコニコ顔。ここもやはり、平日は空きが多い。

現地に着いて、一番初めにやるのがテントの設営で、このテント生活はキャンプの楽しさの半分を占める。

テントを張り終わってからグラウンドシートを広げるが、下に枯れ草を敷きつめると、どんな最高級のじゅうたんもかなわない程に柔らかくなるし、シートを痛めないで済む。テントの周りに排水こうを掘るのも忘れないように。

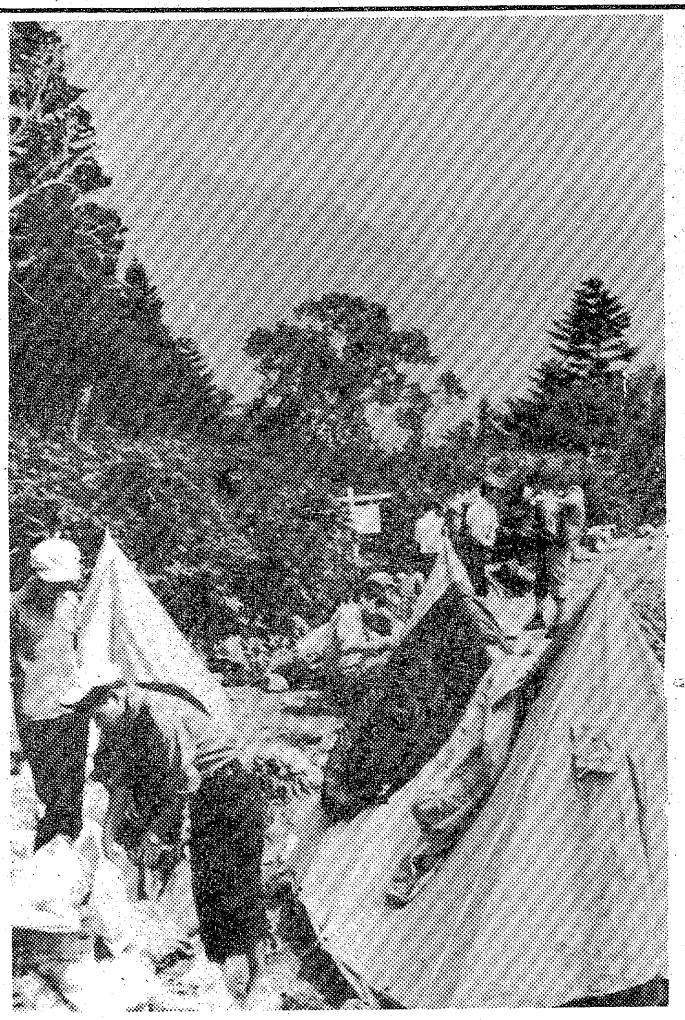

テント生活の楽しさは自然と触れ合えることだ

父子で作る珍味も

便利になった炊事用具

キャンプの楽しさの半分がテント生活なら、もう半分は食事。家族連れの場合は、いつもは母親の料理ばかり食べているので、キャンプ中は母親に休んでもらって、父親や子供達だけで作ってみてはどうだろう。こうして作ったご飯はどんなものでもおいしく食べられるものだ。

炊事場といっても、石を積むとか柱を立てるなど、飯ごうをかけられる程度のものでよい。

また、炊事場は自分たちだけで使うものではないのだから、清潔にしておくこと。野菜の切れはしや残り物などは捨てることなく、一個所に穴を掘って埋めると、次に来る人が利用しやすい。

さてキャンプに持って行くものだが、少なくともこれだけは…というものを挙げてみた。

【食料】

みんなでワイワイ言いながら食べるご飯の味はまた格別だ。主食は米で、一人一回分、一～一合半の計算で用意する。家庭の食事と違い、青空の下でにぎやかに食べるので、食欲もグンと進むはず。このほか、スパゲティやパン、うどんなどもいい。

副食物は肉類は暑さのために変質しやすいので、かん詰めに限る。また、福神づけやわさびづけなどのつけ物類、キュウリ、レタスなどの生野菜もラップに包んで持って行けば新鮮なままで食べられる。味付けする塩、しょう油などの調味料、マヨネーズやバターは小さい空きびん、小袋に入れるとかさばらないでよい。

【飲み物】

びん詰めは重すぎるので、かん入りジュースが便利。案外忘れやすいのが、緑茶。きゅうすでなくとも、茶こし器があればいいし、最近はティーパックもある。

【燃料】

代表的なのはラジウス。石油はポリタンクに入れていくが、飲み水と間違わないように目立つ印を付けておくこと。最近はガスボンベを使う携帯用コンロが市販されており、これも便利だろう。

なべやかまは、一つで二つのなべとやかんが組み合わさっているコッヘルが便利だが、なければ家庭にあるなべでも済むので、わざわざ買う必要はない。

【照明具】

一般的なのはランタンで、けい光灯と違いロウソクの明りは暖かいものだ。マッチは湿らないよう、ナイロンの袋に入れるなど注意。

キャンプ用品売り場コーナー

レジャー

釣り

新舞子でイシモチ揚がる　アユ解禁の夏井川で好漁

海

新舞子でイシモチが釣れ始めた。子持ちで、型も二十五㌢と良く、エサはアオイソメかマゼ。

三崎公園下、八崎堤防内側ではアオイソメかエビでよい。

アイナメは、各堤防で釣れている。型は投げ釣りの場合は二十～二十五㌢と大型。小さくても数を釣りたいならさぐり釣りがよい。

（小名浜・平野釣具店調べ）

川

夏井川、好間川では十一日から待望のアユ漁が解禁になり、釣り人達はのんびり糸を垂れている。一日で二十四前後、十五～十七㌢程度と釣果、型ともまあまあ。

夏井川下流ではコイ（四十㌢）が好漁、エサはネリエ。ウナギは六十～百㌘で、四、五本の釣果。

鮫川の常磐バイパス下のコハダは十～二十㌢程度。エサはネリエ。

（平・西丸釣具店調べ）

ハワイアン次週の催し

【大ホール】

☆18日＝「すれちがい」の黒沢年男

マショータイム＝12時30分、16時

【ビーチステージ】

マ専属芸能ショー＝フラダンス、タヒチアンダンス、フラメンコ、少女コーラスグループ、ハワイアンバンド、ジャズバンド

マショータイム＝（ウイークデー）13時30分、19時20分（日・祝日）11時、14時30分、19時20分

地域活動の促進剤に

東北電力・一般市民と公園清掃

○…公共企業なら地方自治体と同じく地域住民生活に溶け込むべきだという東北電力いわき営業所の公園清掃奉仕は十四日の新川町公園から二十日の正内町西公園まで五日間、毎日昼休みを返上して行われている。

○…十五日は黄色い作業衣に帽子の電力マン三十人と、佃町内会（二十六区）の上川順平会長、佃町長寿会長遠藤誠さんら二十人が、麦ワラ帽子や姉さんかむりにホウキやカマを持って自主参加した。

○…数多い公園管理に手の回りかねる市としては黙ってもおれず職員も駆けつけ、入り混じって草むしりや下刈りをしながら「景気はどうですか」「電気器具の買い方は？」「お宅はお孫さんが何人で」など、雑談の中で地域コミュニケーションの場に変わっていく。

○…上川町内会長は「市で公園を維持管理するといっても大変でしょう。市民が交代ででもやればいいのですが、電力さんのお陰でふんぎりがつきました。町内としても公園清掃作業を恒例のものにしていきたい」と、その地域活動を高く評価していた。

【町内の人たちに黄色い作業服も混じっての公園清掃奉仕＝佃町公園】

会長に渡辺氏

いわきライオンズ新役員

いわきライオンズクラブの新役員（七月～来年六月）が次の通り改選された。

▽会長＝渡辺実▽前会長＝神谷宇平▽第一副会長＝長谷川直江▽第二副会長＝永山剛一郎▽第三副会長＝大河原節太郎▽幹事＝遠山勇▽副幹事＝川又徳蔵▽会計＝狭野勝二▽副会計＝庄司嘉男▽ティールツィスター＝金子松男▽副テイールツィスター＝野木静▽ライオンテーマー＝鈴木清江▽副ライオンテーマー＝大野薫▽二年理事＝山崎富次、荒井孝夫、瀬戸照雄、松村政次▽一年理事＝大平良夫、三瓶清、小松兼吉、平井鐵三郎

子供の砂の芸術参加者募る

勿来の各公民館で受付

勿来地区子ども会育成賛助会連絡協議会主催の勿来地区子ども会砂の術は八月八日午前十時から、いわき市勿来町関田・関田須賀（市営住宅前）海岸で実施する。その参加者を二十四日まで植田、錦、山田、勿来、川部の公民館で募っている。

参加は団体、個人、親と子どもの三部に分かれ、団体は子ども会員で五人一チーム（小学三年から六年）個人も子ども会員、親と子どもは会員三人と父兄一人の計四百八十一チーム（二年生以下幼児）となっている。

武蔵野音大ウィンドアンサンブル

本社後援　22日夜平市民会館で

武蔵野音楽大学、同校同窓会福島県支部主催、本社など後援の「武蔵野音楽大学ウィンドアンサンブル演奏会」は、二十二日午後六時半から平市民会館で開かれる。

演奏曲目は"J・B・チャンスの呪文と踊り"をはじめ、昭和五十一年度全日本吹奏楽コンクール課題曲から、R・ワグナーの"ローエングリン"エルザ大聖堂への行列"、R・アディンセルの"ワルシャワ・ピアノ協奏曲"、A・リードの"アルメニア舞曲第一部"など六曲。指揮はアントニン・キューネル、ピアノは石川哲郎。

入場料は一般が八百円、学生五百円。

子供会リーダーキャンプ会

小浜で2泊3日

勿来地区子ども会育成賛助会連絡協議会主催の勿来地区子ども会リーダーキャンプ講習会は二十二日から二泊三日の日程により、いわき市小浜町渚地内（小浜停留所から五分）で行う。

子ども会リーダーキャンプ講習会は①子ども会話動のあり方②レクリエーションの理論と実際③野外活動技術④話し合いによる友情交換を学ぼうというもの。今年は昨年の一泊二日から二泊三日にした。

くらし随筆

記念写真

松田カツ子

主人は小さい子供を見ると、あの位の時は川に連れて行ったとか、山でセミとりしたとか、子供の前でほこらしげに語る。

◇

今はもう一人で育ったかの様に大いばりしている。私達が子供を育てるころは、車はまだ一般化されていなくて、もっぱら自転車に子供を前と後ろに乗せて、川や山で遊ぶのが父子の何よりのたのしみの場だった。子供のころは、写真を週に一度の割合でよくとったものだが、子供が三人になると次第に興味もうすれ、遠のいてしまって、今では全然カメラには縁のない時代になってしまった。

幸い我が家では、だいたい五年目ごとに親子して写した写真が額にして飾ってある。唯一の幼い時代を証明するものだ。いつもながめると、変わるのは子供の姿だ。あのころは幼くてかわいかったなど思いながら。つい最近陶婚式にとった写真が、今ではよき記念だ。

昼間はそれぞれ忙しいので夜、写真屋さんに行く。ついで最近、カラー写真は長いことおくと変色するのでこんな写真はいかがですかと話しかけて来た方がいる。それは布に写真を写し、油絵の様な仕上げにしたもので、実に生きている人が話しかけて来そうな出来ばえでおどろいた。あくまでも、生きている人の写真でなくてはダメなそうで、美術品であり、芸術品であり、家宝ともなる。

◇

値段も今はちょっと手が出ないが、主人が定年のころか、金婚式のころは、夫婦そろって、この見上げるべき写真に納まってみたいと思う。今は"育盛りで写真どころではない"が、陶婚式に続く写真の、ともすると孫入りの写真になるかも、と次が楽しみである。

（主婦・小名浜）

ヘアさん

8.7.25　中島安男

駐車場増設謝恩セール

7月17(土)・18(日)・19(月)・20日(火)　4日間

お客様、当店駐車場がより一層大きくなりました。これもひとえにお客様、皆様方のおかげと深く感謝いたしております。これで当店でのお買い物がより一層便利になりました。今回の特売にも是非ご来店下さいませ。油・正油・砂糖・チリ紙・洗剤・お酒ウイスキー……等々お買い得品を満載してお待ち申しております。お中元も是非当店、贈答品コーナーをご利用下さいませ。

←東京　6号国道　仙台→　東部瓦斯　←NHK　資生堂　←駐車場　←一二三屋

スーパー　一二三屋

平・三倉　☎74－8175

＊豪華カラー・ポスター・プレゼント＊

〈予約募集中・お早めにどうぞ！〉

中村雅俊（想い出のかけら）　7月25日発売　¥2,200

野口五郎（北回わり帰線）　7月21日発売　¥2,500

沢田研二（FOREVER）　8月1日発売　2枚組¥3,800

ミュージックセンター　天地堂

平店／電㉘2589　大黒屋店　小名浜店　駅ビル店／電㉓1245　植田店

ホテル　いわき　8月オープン

各室バス・トイレ付

駐車場有

TEL・21－4433代

総合衣料品卸

※イギン礼服

※グンゼ肌着

※高原シャツ

超肥満体まで各サイズ

デザイン豊富

TEL・23－2813代

箱崎商事株式会社

いわき市平字白銀町14

小口金融●お気軽にご相談下さい

三協商事

平・田町二四の六（阿部スタンド脇）☎253－9235

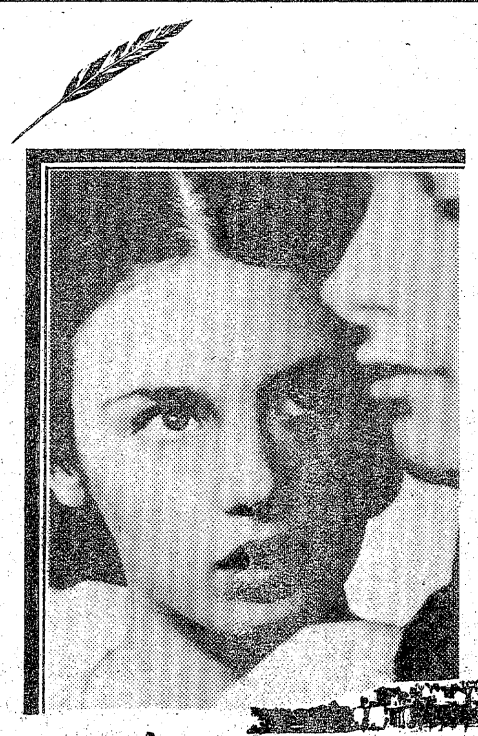

ただ一人の男を地の果てまでも追いかけて——

激しくも短く、カリブの海に燃えつきた

アデル、愛のいのち……

パリジェンヌたちを騒がせたフランス本国大ヒットの愛の冒険！

＊フランス・シネマ大賞受賞作品

ニューヨーク映画批評家協会賞／全米映画批評家協会賞／ナショナル・ボード・オブ・レビュー誌賞

アデルの恋の物語

オードリー・ヘプバーンの再来か！いま、世界が最も注目している20才！

イザベル・アジャーニ主演（アカデミー賞にノミネート）

華麗なテクニックで女のすべてを描いてしまう映象の魔術師

巨匠フランソワ・トリュフォー監督作品

本年度アカデミー賞主要5部門を独占!!

アカデミー賞最優秀作品賞／最優秀監督賞／最優秀主演男優賞／最優秀主演女優賞／最優秀脚色賞

マクマーフィ、君を忘れない　君がくれた涙…笑い

君が想い出させてくれた生きる歓び——

さよならマクマーフィ　君の心をだいて

いつか、あの大空へ飛びたつだろう…！

カッコーの巣の上で

JACK NICHOLSON　ONE FLEW OVER THE CUCKOO'S NEST

ミロス・フォアマン監督作品

ジャック・ニコルソン

ルイーズ・フレッチャー

◆本年度ゴールデン・グローブ賞6部門独占受賞！

最優秀作品賞／最優秀監督賞／最優秀主演男優賞

最優秀主演女優賞／最優秀新人男優賞／最優秀脚色賞

ナショナル・ボード・オブ・レビュー誌主演男優賞

全米映画批評家協会主演男優賞

ニューヨーク映画批評家協会主演男優賞

United Artists　A Transamerica Company

明日17(土)日より　ロードショー

●土曜日はオールナイト

洋画は　聚楽館

平駅前・世界館ビル地階☎74－4558

市内の小売物価

ガス、灯油 季節はずれの値上げ

玉ネギは半値に下落

カツオに食われマグロも

いわき市物価対策本部の調べによると六月三十日現在の市内の小売価格は前月に続いて若干変動がみられた。季節商品の玉ネギが最盛期に入って大幅に値下がりした半面、五月一日で標準価格の撤廃されたLPガスが早くも高騰し始めており、灯油とともに今後、かなりの値までハネ上がることはまちがいない。

値上がりしたのは灯油二%、トイレットペーパー一%。値下がりは玉ネギ四一%、マグロ八%、砂糖三%、マヨネーズ、チリ紙各一%。食パン、豚肉、鶏肉、LPガス、洗剤は横バイだった。

灯油は卸売価格が上がったためで、十八㍑当たり最高七百六十円と平均四十円アップで販売する店が出始めた。季節的に需要が落ち込んでいるものの、在庫整理がすめば他店もこれに右ならえするものとみられる。また、全体では横バイにとどまったLPガスも、四十九年八月二十日以来、ほぼ二年ぶりに卸売価格がアップされたため、七月以降は十㌔当たり千五百円だったのが二百円上がって千七百円になることが予想される。

このほか、玉ネギは品物があふれてほぼ半値に落ち、マグロもカツオに食われて値下がりが続いている。さらに、マヨネーズは原料油の値下げなどによって安値傾向にある。

六月三十日現在の市内の平均価格は次の通り。カッコ内は五月三十日現在。単位円。

▽食パン一斤＝九七（同）▽マグロ百㌘＝二七三（二九七）▽豚肉百㌘＝一六四（同）▽鶏卵十個＝一九一（一九〇）▽玉ネギ一㌔＝一一六（一九七）▽砂糖一㌔＝二六二（二六九）▽マヨネーズ三百㌘＝二〇八（二一〇）▽灯油十八㍑＝七一三（七〇二）▽LPガス十㌔＝一、五〇七（一、五〇〇）▽洗剤千六百六十㌘＝五五一（同）▽チリ紙七百枚＝一三三（一三四）▽トイレットペーパー六十㍍巻き四個＝二〇二（二〇〇）

「特別防災区域」説明会

企業に防衛整備の義務

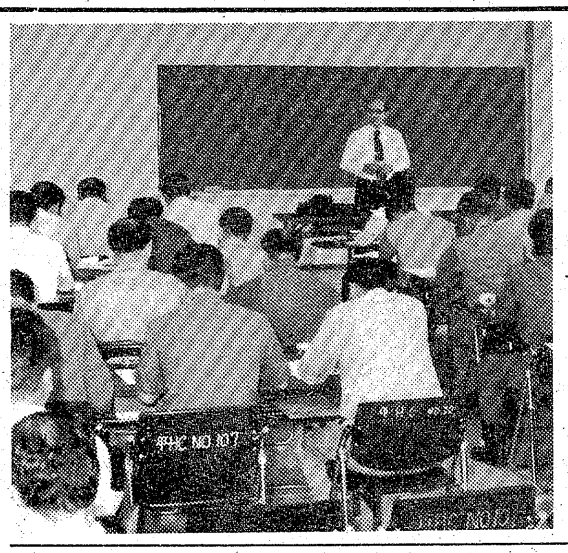

【コンビナート災防法の説明会】

県消防災課は十四日午後一時半から、平保健所で同日施行の石油コンビナート等災害防止法の説明会を開いた。同法の施行に伴い、いわき市小名浜・勿来の臨海工業地帯が国から「特別防災区域」に指定されたためで、市消防本部や各企業の安全管理者など約五十人が出席した。

同法は①第一種事業所（石油取り扱い・貯蔵量二万㌔㍑、高圧ガス処理量二百万立方㍍以上）は化学、普通消防車各一台および泡消化剤、可搬式放水銃、オイルフェンスなど②第二種事業所（石油千㌔㍑、高圧ガス二十万立方㍍以上）は小型消防車一台、可搬式放水銃などーの防災資・機材を配備し、災害が発生した場合は直ちに防災活動にあたれる要員を確保しなければならないといったのが主な内容。

説明にあたったのは県の奥山敏夫専門技術員ら三人。水島コンビナートの重油流出事故などまだ記憶に新しいだけに、参加者は真剣な表情で奥山技術員らの話に耳を傾けていた。

この日は同法のイロハを説明しただけに終わったが、県は今後、現実に即した総合的な防災体制を確立するため、知事を本部長とする防災本部を設置するほか、同臨海工業地帯の自衛消防能力、石油貯蔵量などの実態調査を急ぐことにしている。

青・黄・赤がクッキリ

電力マンが清掃奉仕

信号清掃する電力マン

"奉仕と対話"をスローガンに東北電力のサービス旬間が十四日から開始されたが、小名浜営業所（岩間豊治所長）はこの日、交差点の信号機の清掃奉仕を行った。

同営業所では、昨年のサービス旬間にも信号機の清掃奉仕をして「よく見えるようになった」と、市民やドライバー達から喜ばれていた。

この日は午前十時から、五人の所員がかっ線作業車を繰り出して国道6号沿いの滝尻交差点や鳥居下の交差点など五カ所の掃除をした。いずれも一年分のほこりをかぶっていたが、所員らは一基ずつ丁寧にふきとり、たちまちきれいにして行った。

盗み　いわき東署は十五日午後八時、北海道芦別市生まれ、住所不定、土工福沢正(三七)を盗みの疑いで緊急逮捕した。

調べによると福沢は十日同六時ごろ、いわき市江名字薮倉五二、丸磯建設小名浜作業所二階従業員宿舎に忍び込み、作業員工藤高則さん(三三)所有のテープレコーダー、カセットテープ、腕時計など七万七千三百円相当を盗んだ疑い。十五日同六時五十分ごろ、江名魚市場近くをうろついていた福沢を通りがかった江名派出所員が不審に思い、同派出所に任意同行を求めて職務質問したところ、犯行を自供した。

下着ドロ　いわき中央署は十六日午前六時、いわき市平下平窪字六角一四、塗装工長瀬広重(三七)を窃盗未遂の疑いで逮捕した。

調べによると長瀬は五十年十月ごろ、自宅近くの無職A子さん(三七)方に忍び込み、A子さんの下着を盗もうとして発見され、逃走したほか、今年六、七月にも同じような手口で下着ドロをしようとして見つかり、未遂に終わっている。余罪追及中。

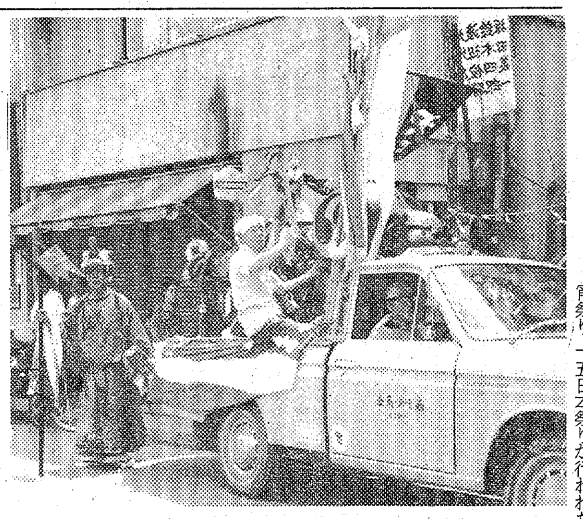

常磐八坂、三峯神社のミコシ渡御

洗たく物盗む　いわき中央署は十六日午前一時、いわき市平山崎生まれ、住所不定、窃みなど前科二犯、無職牧野政義(三七)を窃盗の疑いで緊急逮捕した。

調べによると牧野は十四日午後四時ごろ、同市常磐湯本町天王崎二六、会社員石田利雄さん(三七)方の軒下に干してあった石田さんのポロシャツ一枚(二千五百円相当)を盗んだ。このポロシャツを持って湯本駅前をぶらついているところを同署員が見つけ、職務質問して捕えたもので、余罪追及中。

好間で結核診断　いわき市好間支所は十七日午前十時から十一時半まで、好間四小で結核診断。

湯本に夏祭りのハシリ渡御

八坂、三峯神社祭礼

湯本町の中心街に鎮座する八坂、三峯両神社の例大祭は十四日宵祭り、十五日本祭りが行われた。

宵祭りは、長くぐずついた天気に人出も少なく、神社前に並んだ夜店も手持ちぶさただったが、本祭りの十五日は朝から晴天、午後一時に打ち上げた花火を合図に、ノボリを押し立ててミコシを鎮座させた車が目抜き通りを渡御、真昼の温泉街に夏祭りのハシリが徐行行進した。

海水浴バス

21日から一カ月

常磐交通は海水浴シーズンを前にこのほど、市内各海水浴場への臨時バス運行ダイヤを発表した。バスの運行期間は二十一日から八月二十日までの一カ月間で、雨天、荒天の日は運休。臨時ダイヤは次の通り。◎印は日曜増発。

◇薄磯海岸（平駅1番ホール発）＝8時45分、9時15、30、◎45、55分、10時30、◎45分、11時05分＝二百五十円◇勿来（勿来海岸発）＝14時40分、15時30、55分◇波立・四倉海岸（平駅8番ホール発）＝8時50分、9時15分、10時05分＝四倉まで百九十円、波立まで二百七十円◇新舞子（8番ホール）＝7時10分、9時10分、15時45分、17時30分＝百七十円◇照島ランド▽泉発＝8時40分、11時55分、14時38分、16時14分、17時35分＝百六十円▽植田発＝8時25分、17時40分＝百四十円◇四倉・こどもの村（四倉駅発）＝9時55分、10時45分、13時55分、14時35分＝百円

全員集合!!

「シミ」男性にも女性の首にも出来ないシミ「にきび」なぜ出来るでしょう
「小じわ」少ない程いいですネそんなあなたにお答えします
■日時　七月十七日　前九時～後七時
■場所　いわきコーヒーショップ（平職安となり　電㉓四三五二）
ご来場者にコーヒー・ジュース無料サービス
変身用ウイッグ（クレジット）同時展示
主催　トーコー商会　電㉒三三八五

改装中は大変ご迷惑をおかけしました

バー　もも

ぐんとゆったりムードになりました
チリチリと氷がウイスキーにとけて
ゆとりの夜が始まります
いわき市平字白銀町☎74－7084

祝・開店
施工　山登興産株式会社　平北白土字三倉45☎23－8000
設計　谷平デザインルーム　平字菱川町3－7☎23－3154

7月17(土)18(日)　オール日産　中古車フェア
（9時～19時）
暑中お伺い申し上げます

★特選車コーナー……各社が選んだ特選車がズラリ　もちろん全車保証つきです。
★お買い得車コーナー……お値頃の車がいっぱいです。
★なんでも相談コーナー……気軽になんでも係員におたづね下さい。

もれなく当たるラッキースピードくじ

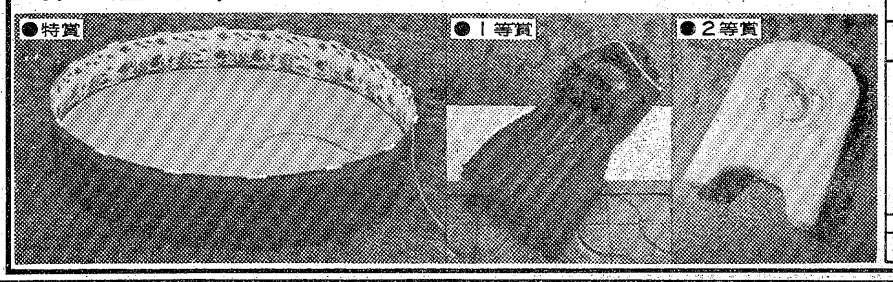

会場案内

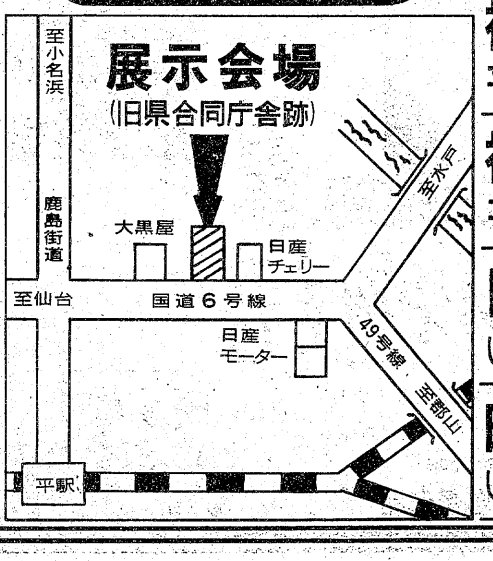

合同展示会社

福島日産自動車販売株式会社　平支店　☎23－3171
福島日産モーター株式会社　平営業所　☎23－3121
日産サニー福島販売株式会社　いわき営業所　☎26－2551
日産チェリー福島販売株式会社　いわき営業所　☎74－7255

読者の声

きょうのことば

カッコウは　自分の名を呼んでいる
（自分を吹聴　自慢するヤツは笑い者になる）
（ドイツのことわざ）

甘かったし尿不正の処分

平　高崎　務

市直営のし尿くみ取り料金の不正着服事件は、減給一〇％、一年間を最高にした甘い処分で一件落着した。民間会社なら当然損害弁済のうえ、否応なくクビである。たとえ反省の色が濃く、職場、家庭の事情がどうあろうとも、会社を傷つけられたのでは、これからの信用と営業上、大きな支障を来すからである。

さきの勿来地区で起きたし尿の不祥事件の発端は、従業員に不正ありとみた業者が、解雇したことから始まった。官の甘さ、民間の厳しさとが全く対比した処理の仕方に、一市民として不審が残る。情状酌量という法律用語の持つ意義は、十分にわかるし、またそうあるのが人間社会の思いやりであるが、この甘さが残り火となって、再燃することのないよう、願ってやまない。

幸いこれを契機に、し尿処理の今後のあり方に焦点が当てられ、あらゆる角度から改善への道を講ずるための審議会が発足したことは、市民感情の救いとなった。民営か公営か、官民合同の公社制も踏まえて〝公共の便〟のため十分な審議を尽くされるよう祈りたい。

住宅環境美化する生けがき

四倉　植村　一人

カンカン照りつける真夏、住宅周囲の緑の生けがきは、見るからにさわやかで涼しそうだ。サシゴ樹、玉ツバキ、シバ類など、思い思いの木を用いてつくった生けがきは、長い歳月をかけて丹精した緑の芸術品ともいえよう。

施肥や殺虫剤散布、枝の整理をすれば、末代まで緑のヘイとして住宅環境を美しく取り囲むが、近ごろは、その数が減ってきた。ブロックや大谷石、フェンスなどに取って代わられた感じで、年数のかかる生けがきは、そっぽ向かれている。全国のある市町村では、祖先の残した優れたものを、永遠に保存し、また新しい生けがきづくりを奨励する意味でコンクールを開催、市民の関心を高めているということだが、都市美を保つ上からも、意義ある催しだ。

緑のヘイを通してくる風は涼しく、四季折々に緑の変化を見せる生けがきを見直したい時期である。

（会社員・36歳）

常連が参加、ビンに2万円余

喫茶店の大田さんが寄付

いわき市平字南町七八、喫茶店経営大田逸子さん（ゟ）は十三日、「社会福祉に役立てて」と現金二万三千三百三十七円の入ったガラスの大ビンを市社会福祉協議会に寄贈した。

この金は、大田さんはじめ店の常連が財布の底に眠っている一円玉や五円玉を有効に使おうと五年間ためたもの。同協議会はこの金を積み立て、歳末、体の不自由な子供や独り暮らしの老人に贈る。

株式・前場

本日の市況は、昨日に続きロッキード事件の進展待ちと、円高、ドル安とから小口売りで続落してはじまった。N・Y株安からソニー、アルプスの弱電株、転換社債発行をいや気したビクターが売られ、大型株、市況関連も安くなった。半面中外、ミドリ、富山化が売り一巡感から戻り歩調に転じ、信用整理の進んだ富士通も買われた。全般には前引けにかけ下げ渋っていた。

主な高い銘柄は富山化十二円、富士写十円、ライ歯十五円、日石六円、ガイシ十五円、ミツミ十三円、リコー九円。

主な安い銘柄は山パン九円、三楽九円、ライ油六円、ビクター二十七円、物産六円。

（地元銘柄）呉羽化四百八円、岡理ゴム二百三十六円、東邦鉛百二十二円、常陽銀二百四十一円、東邦銀二百二十四円、東北電力六百八十五円、常磐興百十七円。

日経ダウは七円安の四千六百八十七円九十八銭。出来高六千万株。

（平・水戸証券調べ）

創作舞踊の講習会取りやめ

第十五回県芸術祭参加の創作舞踊「大いなるいわき」のフィナーレに参加する、一般市民を対象とした踊りの講習会が十六日午後六時から、市文化センターで開かれる予定だったが、講師の都合で取りやめることになった。

会と催し

17日

【平市民会館】▽中央工業（株）面接試験、いわき華裳展（9時）【勿来市民会館】▽睦バレエレッスン（14時30分）▽英語教室（15時）【磐城体育センター】▽港ケ丘婦人学級（10時）▽中学生との懇談会（13時30分）【ことぶき会館・いわき民報ビル】▽アルプスモートローラ支部大会（9時）【しゃくなげ会館】▽IDKダンスパーティー（18時）【千代田会館】▽東部産業歓送迎会（17時）【文化センター】▽市手話講習会、くらしの中の法律について、青年学級、アザリア会定例会、市民文化祭実行委員会（13時）▽CRC百回例会記念、平青連役員会、いわきASSミーティング、平ダンス講習会、平和友交祭交流会（18時）

あすの運勢

小川　石洲

七月十七日（土・友引）

【1月生】方針どおりに進めてプラス、あれこれ迷うな
【2月生】いま一歩の努力して道ひらく、消極的は不可
【3月生】他力に頼っていては進まぬ、自力でがんばれ
【4月生】甘い誘いに軽率にとびつくな、欲出せば自滅
【5月生】あれこれ思案しチャンス逃がす、積極性必要
【6月生】だいたい目的を達する、成り行きにまかせ吉
【7月生】感情に走って争えば自滅、[illegible]り持って進め
【8月生】目的はだいたいかなうきざし、だが無理禁物
【9月生】知らぬ土地で道に迷うような日、積極性必要
【10月生】急いでも思うようにならない、冷静に転機待て
【11月生】甘い誘いに警戒怠るな、軽率に動けば損失
【12月生】相手の真意がわからず悩むことがある、慎重に

市況

魚類

十六日朝は小名浜と中之作両港にカツオが出回った。

【小名浜港】巻網船一カ統十九トン一本釣船一隻二十七トン定置網船二隻八トン小舟百二隻〇・四トン▼釣りカツオ　二万七千㌔　三五九―二三九▼巻網カツオ　一万㌔　二五九―二二〇▼サバ　七千㌔　五三・一▼ダルマ　四千㌔　二七三―二一一▼キワダ　三千㌔（百三十四本）七三九―二三五▼バチ　二千㌔（七十一本）一〇九三―四〇〇▼スズキ　百五十㌔　二七〇〇―五〇〇▼アワビ　百二十㌔　三三〇〇―三一七〇▼キメジ　百㌔　一〇〇▼ガラ　百㌔　一〇五〇―五〇〇▼アイナメ　百㌔　八〇〇―四五〇▼ウニ　三千五百個　四二六―二四九

【江名港】定置網船一隻五百十㌔▼小舟二十隻▼サバ　五百十㌔　四五▼アワビ　百十五㌔　三二二▼カイヤキ　千六百個　四〇七―三五〇

【中之作港】一本釣船一隻三十九・八―三一ン▼カツオ　三万千㌔（大）四〇〇―三〇〇（中）三五〇―二八〇（小）二九八―二四〇▼ダルマ　八千㌔（大）三五〇―三九（中）二六二（小）二五八▼キメジ　六百七十六㌔　二七〇―二六七▼キワダ　百三十七㌔　四五九―四〇（以上㌔）

（丸平青果市場調べ）

野菜

▼白菜六〇―四〇▼ニンジン二〇〇―一〇〇▼ゴボウ三〇〇―一〇〇▼玉ネギ九〇―三〇▼キュウリ九〇―一五▼ナス二〇〇―一〇〇▼キャベツ四〇―一〇▼ジャガイモ七〇―一〇▼ササギ三〇〇―五〇▼カボチャ一〇〇―三〇▼トマト一〇〇―二〇▼ピーマン四〇―二〇▼モヤシ八〇▼シイタケ一三〇〇―一〇〇〇▼根ショウガ一〇〇〇―九五〇（以上㌔）▼ホウレン草五〇―一〇▼菜類一五―一▼ネギ一〇〇―一〇▼ニラ三〇―一〇▼葉ショウガ一〇〇―七〇▼春菊二五―五（以上束）▼大根四〇―五（本）▼ナメコ八〇―五〇（袋）▼玉子一九―一五（コ）

果物

▼フドウ一〇〇―八〇〇▼モモ五〇〇―三五〇▼スイカ一五〇―八〇▼プラム三〇〇―一五〇▼ビワ二〇〇―一〇〇▼バナナ一七〇―一六〇▼メロン二〇〇―一〇〇▼フジ六〇〇―四〇〇（以上㌔）

（丸平青果市場調べ）

みんぽう映画案内

※【平】
☆ひかり座　工事のため休館（→16日）
☆聚楽館（五・三〇）真夜中の恐怖（七・三〇）スナップ（→16日）
☆アポロ座（五・四五）ドッキリボーイ窓拭き大騒動（七・三〇）ヤングフランケンシュタイン（→16日）
☆平東宝（六・三〇）続・人間革命（→16日）
☆平東映　休館（→16日）
☆名画座（五・四四）花と竜（→16日）
☆平ロマン劇場（五・一〇）痴漢股切り（六・二〇）人妻SEX・指と唇（七・四〇）暴行ポルノ・私刑（→20日）
※【常磐】
☆三函座　金髪パンマ　マシンガンの竜　愉快な極道（→20日）
※【小名浜】
☆国際　遺書・白い少女　さらば夏の光よ（→30日）
☆磐城座　出戻り肉体のうづき　濡れた肉体　女唇のわななき（→20日）
☆金星座　呪い沼　蛇女　怪猫トルコ風呂（→16日）
☆銀星座　夢魔　フレンチコネクション（→16日）
※【植田】
☆うえだ館　桜の代紋　悪名縄張り荒らし　反逆の報酬（→20日）
☆中央館　SEXアルバイト　追跡三面記事　乱虐女刑史（→20日）
☆菊多館　不死身なあいつ　キンキンのルンペン大将　仁義なき戦い・組長最後の日（→23日）

いわき民報 案内広告
●一ダン四行　一、五〇〇円
●同一広告五回以上掲載は一割引き

家屋
アパート六畳四畳半台所四畳半水洗トイレガスぶろ交通日照良▽場所＝平常交マイカーセンター隣▽連絡＝電㉔二二五二
マンション和洋六六DK四・五▽バストイレ駐車可▽場所＝平字新田前・資生堂ビル裏▽連絡電㉔二七三八・㉒二九二四

テナント募集
湯本駅前　丸福ビル
・重量鉄骨造り４階建て
シースルーエレベーター付き
株式会社　日本電建平支店
平字堂ノ前7の2　電㉔9161代

雑件
調査▽結婚・浮気・信用・素行・その他▽秘密厳守致します▽共和調査代行▽電㊹一二五二

募集
●建具職人
経験者優遇　見習可
委細面談
合名会社　菊地木工所
内郷小島町川崎7　電26―3004

募集
カーテン縫製　女子
店舗設計士　男子
◆経験者優遇　◆委細面談
◆社会保険完備
梓インテリア
平鎌田　電23―1607

募集
小名浜店　平店
女性　数名
バーテン　数名
〈アルバイト歓迎〉
ナイト・スポット
サラマンダ
小名浜店　電㊹1528・㊹8724
平店　電㉓9617

募集
アルバイト女性　1名
・勤務時間＝PM 5:00～9:00
・年齢30歳まで・経験不問
・委細面談
スナック　はる
平字田町（紅小路）
電・昼21―1659・夜74―3165

募集▽男子営業二名▽女子縫製二名▽年齢不問▽委細面談▽平・新川町（永山テント）▽連絡先＝電㉔六〇九七

売地ご案内
環境絶佳
郷ケ丘二丁目　仲介
264平方㍍（約80坪）
33平方㍍　60,000円
商業地域
新田前　782平方㍍（237坪）
価格応談
免許番号　福島県知事（1）第927
株式会社
いわき不動産センター
平字小太郎町４－８　電㉑１０２０

いわき英数教室
高1　高2
PM4:30から100分授業週２回
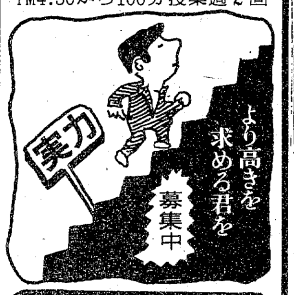

0246-23-4001代
〒970
いわき市平字白銀町３ノ１
石島公民館事務局

東宝
17日〈土〉大公開！
■凄じい六大決斗！生と死の谷間で三四郎が見出した道は…黒沢明の名脚本で柔の嵐よぶ豪快篇
姿三四郎
加山雄三／三船敏郎／山崎　努／岡田英次
加東大介■原作・富田常雄■監督・内川清一郎
■話題の名作１本立て〈￥３００〉
名画座
■平駅前・世界館ビル５F☎23-9465

アポロ座恒例
熱狂の７日間！
ビートルズ・フェスティバル
7月17日▷23日

映画がはじめて紹介！
歌いまくるビートルズ・真実の姿！
ヤァ！ヤァ！ヤァ！
ヘルプ
レット・イット・ビー
※毎日先着30名様ポスタープレゼント
■17日〈土〉オールナイト
洋画のアポロ座
世界館ビル地下■電74―4559

福島県知事（1）第846号
大一通商有限会社
いわき市平字佃町2の2　電22―2671代
建売住宅　高坂団地（土地付）土地151平方㍍建物85平方㍍　南側道路にて日当たり良　２棟のみ　総額 850万　仲介
売地　平　明治団地　330平方㍍（100坪）鹿島街道近し交通便利　3.3平方㍍ 7万　仲介
売地　好間病院前　660平方㍍（200坪）造成済みバス停近く住宅環境抜群　3.3平方㍍ 6.5万　社有

新築ハイツ入居者募集
平・月見町　6畳4.5畳　DK4.5畳、バス　水洗トイレ付
内郷高校前　6畳4.5畳　DK4.5畳、バス　水洗トイレ付　駐車可
平・東町　6畳4.5畳　台所、バス　水洗トイレ付　駐車可
いわきアパートサービスセンター
平字大町20―9☎21―3757

古本・書画・骨とう
古いものなんでも買い入れ
・お電話くだされば当方からお伺いします
白銀書房
平駅前　白銀通り　電㉔二八四〇

"不動産仲介ガイド"
《売地》
●明治団地３３０平方㍍（１００坪）　３.３平方㍍６.５万円
●泉ニュータウン３３０平方㍍（１００坪）３・３平方㍍４・８万円
●宮町金坂５２８平方㍍（１６０坪）　３.３平方㍍５万円
●土地付住居　内郷御台境町　土地１４４平方㍍（４３・７坪）建物　９９平方㍍（３０坪）新築木造瓦葺２階建造り　総額 1,000万円
●久世原団地３８７平方㍍（１１７坪）　３.３平方㍍６万円
《貸店舗事務所》
●新川町・事務所５０平方㍍（15坪）住居８畳６畳４・５畳台所バス水洗トイレ付駐車可
●五色町・事務所５０平方㍍（15坪）台所バス水洗トイレ付駐車可
●上荒川鹿島街道沿い　店舗３３平方㍍（10坪）住居６畳６畳８畳　台所バストイレ付　駐車可
《貸家》
●一戸建　北白土　６畳６畳４.５畳　台所バストイレ付駐車可
●マンション　神谷６畳６畳４.５畳　台所バス水洗トイレ付駐車可
福島県知事（4）91号
飯野不動産株式会社
いわき市平字大町20　☎23―3010代

山野流（入学随時）
小泉着装教室
いわき市平字南町五　電七四―七五四七