

# 今日から知事選挙

投票日は4月18日

## 3人が立候補を届け出

### 実質は保革の対決に

#### 25日間の舌戦へ突入

任期満了に伴う第九福島県知事選挙は四月十八日投票が行われるが、その立候補受付が告示の二十四日午前八時半から県庁で行われ、抽選の結果、高田がん、さとう、木村守江の三氏の順に届け出、二十五日間の舌戦に突入した。事実上は保守無所属(自民・民社推薦)で四選をこなす現知事木村守江氏と、革新無所属(社会・共産統一候補)で県労協常任理事の新人さとう徳雄の一騎打ち。全国知事会長の名に恥じぬ大層得票を、初の革新派の実現を、と県都で第一声を上げた両陣営が鋭力を結集、保革決戦の火ぶたを切った。

#### 受付順は高田、さとう、木村

この日の朝、八時ごろ木村候補、代表が一審乗り、ついでさとう候補、補代表、そして高田氏本人の順に開始から、わずか十二分間で終了



海へ投下を待つ土俵の山

夕刊  
いわき民報

郵便番号 970  
いわき市平字田町63-7  
いわき民報社  
振替口座(郡山)4028  
本社 0246 21666  
小名浜支店 0246 23560  
常盤支店 0246 23380  
勿来支店 02466 22903

じゃんがら  
みや



さとう候補

木村候補

▽現住所 東京都世田谷区喜多見4-3-15 職業 無職  
【選挙事務所】設置なし(24日正午)  
さとう 徳雄 47 無新  
▽現住所 郡山市熱海町熱海4-115 本籍地 現住所に同じ  
職業 団体役員  
高田 がん 45 無新  
▽現住所 福島市杉妻町5-65 本籍地 いわき市四倉町上  
仁井田学南派46 職業 無職  
木村 守江 75 無現  
【経歴】▽大正14年3月 慶応義塾大学医学部卒業、昭和14年9月、県議会議員当選、23年10月、県教育委員当選、24年11月、県教育委員当選、25年6月、参議院議員当選、35年11月、衆議院議員当選、36年12月、建設政務官、39年5月、県知事当選、以来二期、50年5月、全国知事会長。  
【選挙事務所】福島市大町九の30、事務長池田善治、電話 0700、07000  
【いわき地区選挙対策本部】平字長橋町2の13、本部長滝正典、電話 0246-2379、0246-1070

小名浜の定置網  
漁準備終わる  
春を告げる小名浜の三協定網が、いよいよ投網作業を始める。ことしは例年より十日早い四月一日に初漁を期待しているが、海上の風が強くてナギののち待っている。一袋六十キもある土俵を、手五百俵も海中に投下するの定置網は、県内一の規模、黒潮に乗って北上するサバ、タイ、ブリが期待されている。

駅から3分!  
麻雀クラブ  
第二会議室  
麻雀  
平・白銀町  
不二屋第二ビル  
TEL:23-1314

東北唯一の  
PARADISE II  
専門店  
HOYA PARADISE II 専門店  
メガネの内山  
小名浜店・楳田店・平店

いわき抄  
▼さとう知事選挙が告示になった。予想通り保守系の木村守江氏、革新系のさとう徳雄氏が交戦を始めた。高田がん氏が届け出た結果は三人で争うことになった。抽せんが高田、さとう、木村の順で受けられたが、実質的にはさとう、木村氏による保革の対決になった。さとう候補は二十四日夜と二十五日、いわき第一声をあげるようになった。高田候補は現在、選挙事務所の設置に忙しかく、詳しいことは一切分からない。▼この選挙はいわきの有権者はどの位ののか、市選管に二十三日登録した者を見ると、二十三日で、初めて大台に達したといえる。前回の知事選挙と比較すると、一万七千四百人も増えている。男が九千四百人、女が七千九百人の増加だった。しかし市内の有権者数は、女が十三万人、男は十万九千九百人、女性上位であることに間違いはない。平均が男一万人、警備が四万七千人、勿来、常盤、内郷と旧五市の地区が大衆田舎。しかも女性有権者をわらってこれか、二十五日間の戦いにいよいよだが、なんとなく緊迫した空気が、この選挙の特色であるようにも思える。

新しい発見!! 東北の新鮮な緑の作並温泉  
スペインの情緒と情熱を取り入れた  
リゾートホテル G-GRIN  
150名様ご招待旅行会  
期日 5月15日(土)~16日(日) 1泊2日  
このチャンスに会員になりませんか?  
1口 毎月¥1,000-12回満期  
会員は常時全商品1割引の特典  
参加者超過 第二次実施 7月中旬  
MY SENSE MATE 5口以上の会員ご招待  
会場行事  
●5大メーカー展示直売 特価提供  
●参加者だけのクレジット 10回均等払い  
●参加者1人当たり ¥5,000平均のお土産大抽選会  
宝石・貴金属・装身具・高級ハンドバッグ・記念品  
本店 いわき市平字三町目  
支店 いわき市平字南町  
平ステーションビル2F  
探い 2753  
2022  
0616

**有権者数 (22日登録)**

	男	女	計	前回
平	24,422	27,429	51,851	46,333
城	23,136	24,645	47,781	42,759
来	16,558	17,807	34,365	31,593
警	11,384	12,867	24,251	22,758
勿	11,299	12,744	24,043	23,661
常	6,221	7,056	13,277	13,066
内	2,731	2,920	5,651	5,498
四	2,658	3,005	5,663	5,389
週	4,536	4,918	9,454	8,134
小	1,917	2,092	4,009	3,955
三	1,421	1,489	2,910	2,935
田	926	942	1,868	1,845
川	2,472	2,761	5,233	4,994
久				
大				
計	109,681	120,675	230,356	212,920

### 初めて23万の大台に 有権者数、前回の8.2%増

いわき市選挙管理委員会調べのと初めて二十三万の大台をこえ、二二日登録の有権者数は二二万三千五百六十八人(男十二万九千六百八十一人、女十二万四千六百八十七人)で、四十七年四月二十五日の前回(二一万二千九百二十人)より八万七千六百四十八人(男八万四千六百八十八人、女九千九百六十人)増え、八・二%増となった。

### スローガン

一 金権・腐敗政治をなくし、フツジョ政治の再興を許す。二 公正で真実な選挙、民主主義を育てる。三 不況・インフレ・地方財政政策をすすめる。四 生活基盤整備優先、農土の権利を擁護する。五 教育・文化を民主的に発展させ、生活優先の施策をすすめる。六 生活環境の改善、公害対策の抜本的な取り組み。七 住民本位の交通・農漁業政策をすすめる。八 生活環境の改善、公害対策の抜本的な取り組み。九 付随施設建設に反対し、融け込みを拒否する。

全国的な地方自治の復興を促す中、福島県知事選挙が二十四日スタートした。一にも二にも審判員である有権者の選挙意識が平駅前に大きく反映されている。県いわき行政連絡会では高さ四尺幅七十五センチの啓発塔を平駅正面に立て、明るい選挙、棄権防止を呼びかけている。

## 福島県知事選挙

みんなが投票伸びびりく県政

平 24,422 女 27,429 計 51,851

城 23,136 女 24,645 計 47,781

来 16,558 女 17,807 計 34,365

警 11,384 女 12,867 計 24,251

勿 11,299 女 12,744 計 24,043

常 6,221 女 7,056 計 13,277

内 2,731 女 2,920 計 5,651

四 2,658 女 3,005 計 5,663

週 4,536 女 4,918 計 9,454

小 1,917 女 2,092 計 4,009

三 1,421 女 1,489 計 2,910

田 926 女 942 計 1,868

川 2,472 女 2,761 計 5,233

久 計 109,681 女 120,675 計 230,356

大 計 212,920

### 市内遊説日程

県知事選挙の各候補遊説日程は次の通り。

【木村守江候補】  
△二十四日午後七時すぎ四倉町田原駅前。  
△二十五日午前八時五十分小名浜駅前。同九時十分平駅前。同九時半内郷駅前。同十時湯本駅前。同十一時福田駅前。

### たかしよいち 氏文芸講演会

27日 小・中生対象  
いわき市文化会館は二十七日午後二時から、市文化センター大ホールで、作家・生徒(小学三年生以上)を対象とした文芸講演会を開く。

### 自然保護シリーズ 一歩に第9弾

あすヤマガマ切手発売  
郵政省は自然保護シリーズとして、特殊郵便切手を発行、あすから郵便局で売出す。

### あすの停電

平地区II(12時30分~16時)  
北白土の一部(9時~12時) 鎌田の一部  
常磐地区II(13時~15時30分)  
湯本町八幡、同地区の一部

### 会と催し

25日  
【平市民会館】VTR「映画」  
父佐藤新一は病室で息を絶した。この事件の真相を捜し出し、追って高松市に二十一日午後一時半平市民会館の大ホールで執行する。

### 人事消息

いわき市中央署  
刑事二課長の高松隆一郎(同二)が、同署に異動する。

### 天気予報

玉半提供  
【小名浜測候所】  
今夜 北西の風、晴れ。  
明日 西よりの風、晴れ。  
海上 今夜、波やや高い。明日、穏やか。

### 出火おわび

二十三日夜近火の火災の際は迅速にお助けいただき、消火に尽力を賜りお見舞いをいただき誠にありがとうございました。是非のためお名前のお伺いもお願い申し上げます。ご迷惑なご迷惑をお詫言申し上げます。

株式会社 鶴屋商店駐車場管理所  
代表取締役 猪狩 精治  
いわき市平野町四丁目二六 電話四四四〇

### 近火お見舞いお礼

二十三日夜近火の際は迅速にお見舞いをいただき誠にありがとうございました。是非のためお名前のお伺いもお願い申し上げます。ご迷惑なご迷惑をお詫言申し上げます。

有限会社 いせや茶店  
代表取締役 阿部 唯次郎  
いわき市平野町四丁目三三 電話二二八四

### 近火お見舞いお礼

二十三日夜近火の際は迅速にお見舞いをいただき誠にありがとうございました。是非のためお名前のお伺いもお願い申し上げます。ご迷惑なご迷惑をお詫言申し上げます。

丸萬家具店  
取締役社長 根本 善三  
いわき市平野町四丁目六 電話六六三三四

### 一家に一台

平北白土・宮前  
電話四四七四

各種ご宴会には大広間を  
ご利用ください。

宴会場の 酒喜庵  
いわき市平野町 電話四四三二

### 夫婦みずいらず テレビを消して

今夜はワインでも飲みながら、おまなごを語りましょう。おまなごは、おまなごクラッカーでもよいのです。

メルシャンワイン 180cc 1,000円  
マンズワイン 500cc 500円  
十勝ワイン 200cc 1,000円  
マンズワイン 720cc 1,500円  
富士山ハイビート(180cc) 1,950円  
藤水ハイクラッカー 700cc 700円  
ナビスコクラッカー 1,450円

平野本店売場

### 江戸前 栄寿

・出前迅速・駐車場あり  
小宴会・ご商談に二階  
お座敷をご利用下さい

〈第1・3月曜は定休日〉  
いわき市平野三倉55  
23-3066

### 三井呉服店

平・三町目 電話三〇二三代

### お菓子とレストラン 松月堂

いわき市平野三倉(23)-1551



NHKテレビ

- 6・05 キヨ子は泣くもなか... 6・30 ヨーロッパの野生動物... 7・00 NHKガイド... 8・00 ゲーム ホンダにボジョ... 9・00 おしゃべり音楽会... 10・00 海外ドラマシリーズ...

NHK教育

- 6・00 中国語講座... 7・00 英語会話... 8・00 市民大学講座... 9・00 通信高校講座... 10・00 通信高校講座... 11・00 やさしいドイツ語...

福島テレビ

- 6・00 FTVレポート... 7・00 日本のおかあさん... 8・00 夜明けの刑事... 9・00 「花吹雪はしご一家」... 10・00 「禁じられた美徳」... 11・05 必殺仕業人...

福島中央テレビ

- 6・00 がんばれ!!ロボコン... 7・00 どうぶつ天国... 8・00 特ダネ登場... 9・00 「狼のシンジゲート」... 11・15 11PMコラレだけはお... 11・05 新入社員不道徳講座...

今夜の番組

NHK第1

- 6・40 じょうずな話し方... 7・00 NHK1000... 8・05 人生読本... 9・05 ふれっしゅ寄席... 10・20 若いこだま... 11・05 連続ラジオ小説...

NHK第2

- 6・00 そろばん教室... 7・00 カレンドピックスN... 8・00 通信高校講座... 9・00 通信高校講座... 10・20 通信高校講座... 11・00 大学講座...

ラジオ福島

- 6・00 ハイライト... 7・00 ポップス・ビッグ3... 9・10 入学おめでとうクイズ... 10・00 MU・ハイフオニック...

F.M.放送

- 6・00 ☆くらしの話題... 7・15 サウンド・オブ・ポップス... 8・05 FMコンサート... 10・20 ☆大作曲家の時間...

どちらが本モノ?



禁じられた美徳... 真紀(若志麻)は、愛する... 半年にわたって放送してきた...

おしゃべり音楽会... 半年にわたって放送してきた... 新入社員不道徳講座...

ステキな兄貴と呼ばれたい!... 東京の予備校に通い始めたある...

きまもの... サウンド・オブ・ポップス... ゴードン・ライフト...

シヨパンの作品... タランテラを始め、有名では...

特ダネ登場!! 福島中央・夜7・30 追真!美女のそっくり人形

常に清潔なままと不老長寿を得るという、中国の秘伝の一つ...

禁じられた美徳... 真紀(若志麻)は、愛する...

おしゃべり音楽会... 半年にわたって放送してきた...

ステキな兄貴と呼ばれたい!... 東京の予備校に通い始めたある...

きまもの... サウンド・オブ・ポップス... ゴードン・ライフト...

シヨパンの作品... タランテラを始め、有名では...

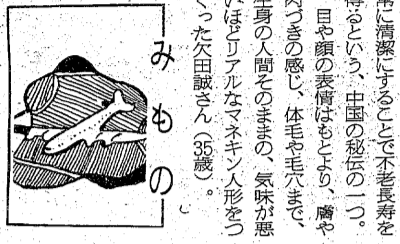

追真!美女のそっくり人形... 常に清潔なままと不老長寿を得る...

おしゃべり音楽会... 半年にわたって放送してきた...

ステキな兄貴と呼ばれたい!... 東京の予備校に通い始めたある...

きまもの... サウンド・オブ・ポップス... ゴードン・ライフト...

シヨパンの作品... タランテラを始め、有名では...

記念すべき日のポートレート写真は必ず撮りましょう... 田中スタジオ... 総合結婚式場 ことぶき会館... 平駅から歩いて2分...

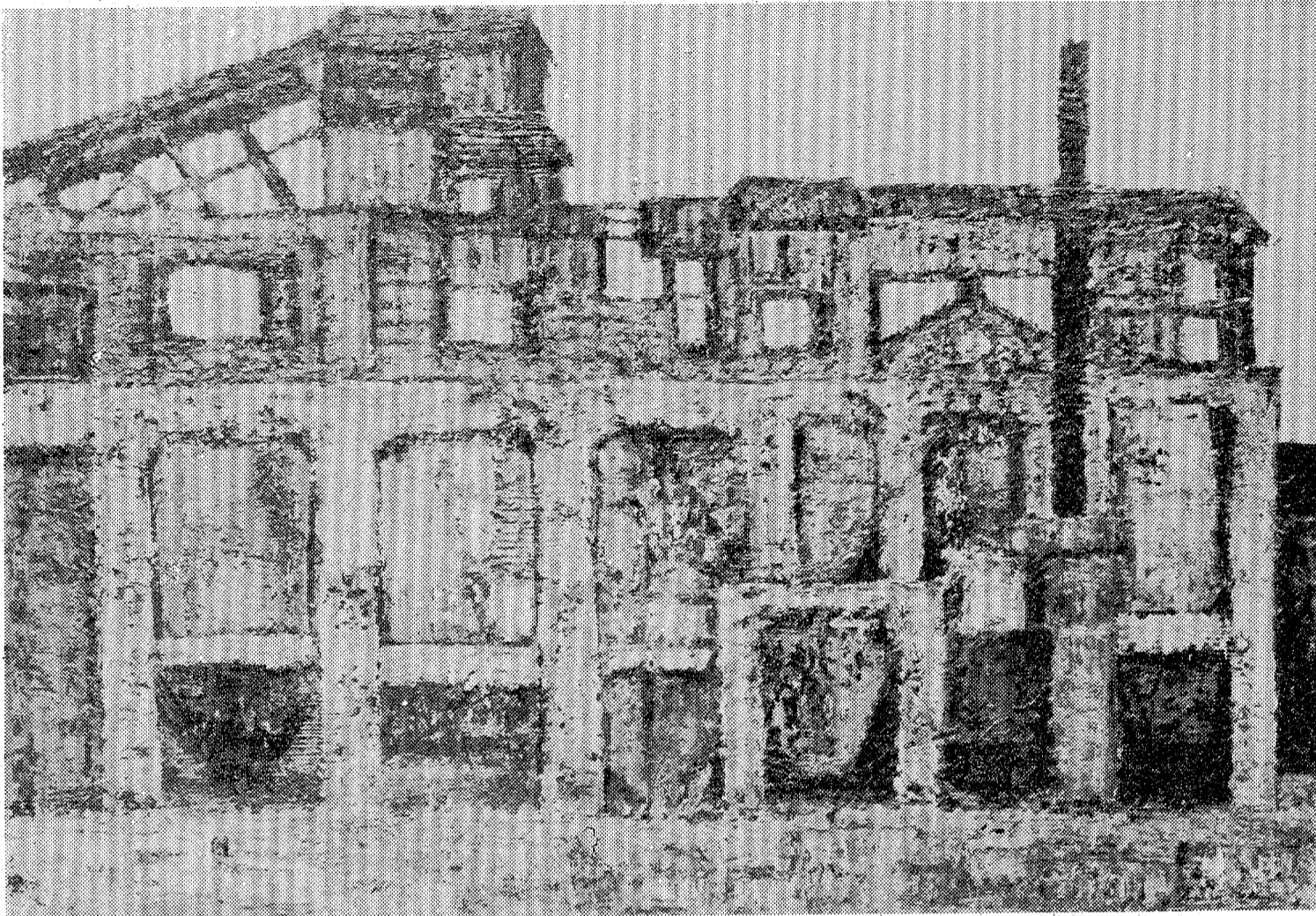

# わたしの作品

(題字・若松光一郎)

①

おそらく絵を描く人たちは、自分たちのまわりに、自分たちの生活の中に、描きたくてたまらないものをたくさんもっているに違いない。私は絵を描きはじめる前三日ぐらいいは夢中で描きつづけるが、だんだんくたびれて、ついに描きつづける気力がなくなってしまう場合がある。そうしたことのくり返して私の絵ができてゆく。

美術史家の吉沢忠氏が、こんなことをいったことがある。「専門家のまねをした作品が多いこと、主体性を確立して遺産を吸収することが大切なこと、技術にしばられないで描きたくてたまらないものを描くことが、絵になるものを見つけている専門家との相違がある」

## 閉山の跡 (油彩 50号)

(第二回いわき市民展入賞作品)

橋本 弘

創美会 会員  
全国鉄美術連盟 会員  
いわき美術協会 会員

あるし、今までに見られなかったものを見いだすことができるのではないかと、と職場や身近なものや、生活を描くことの重要性を述べているが、いま考えてみると、実は私がいままでに型のはまった風景画、花、静物画を描いてきた一人だった。

暇さえあれば、東から西へ、北から南へと目先の変わった風景を描き歩いてきたものだから、こうした意識の変化が、私のモチーフに対する感じ方を、教えてくれたかもしれない。そして身近にある風物に胸うたれるというように、変えていったようである。私は今、この気持ちで新しい出発をしたいと思っている。また表現上の問題で、うんと苦しみたいと思っています。

(いわき市東田町原前三)

味ときっぷのよさを売る!

## 鮎 魚河岸

■定休日 毎週月曜日

平駅前中央通り 電3120代

雀荘 ひまわり 25日開店!

\*東北初のオート・ジャン(電動卓)設備!!  
ぜひ お楽しみください—

グループ制  
〈ご予約は〉  
☎23-4414  
〈営業時間〉  
平日……午後3時~11時  
土曜・日曜……正午~11時

\*駐車場完備\*

## 雀荘 ひまわり

いわき市平字堂根町1の10 佐藤事務所2F

パチンコは出す、出るので評判の常磐会館へ  
200台駐車できる無料駐車場完備

## パチンコ 常磐会館

平・愛川町(常交本社隣) ☎23-4989

白髪が気になる方!  
毎朝の整髪で自然な黒髪に……

※お求めは近くの理容室で……

サンスター  
ブラッキング ヘアークリーム  
70g 1,800円(医薬部外品)

理美容器具材料総合商社  
有限会社 よしみ商事  
いわき市平・尼子町2の5 ☎8466

住宅プランの  
ご相談は当社へ

一般建築材・新建材・住宅機器

銘木センター  
いわき木材住宅ローン特約店

## 株式会社山三材木店

いわき市平字童子町3の2  
電7852・230364

無線車をご利用ください

☎電話☎  
②32175(代)  
④2640

本社  
好間営業所 ☎2532  
草野営業所 ☎5823

## 尼子タクシー

学習参考書まつり

特約店 ヤマニ書房  
平・二町目 電3481

小鳥は平和のシンボル  
1月24日の焼祭の際はお見舞いを有り難うございました。ただ今店舗修繕中ですがその間、平字中町東邦銀行平西支店向かいの仮店舗で営業中ですので従前通りご愛顧をお願い申し上げます。  
卸小売  
ペットのコンサルタント

## 橋本小鳥店

☎74-4013  
大黒屋デパート小鳥部  
☎23-1111

結婚式と  
ご会合は……

完全空調設備の  
とことった駐車  
場のある会場を  
お選びください  
〈ご予約承ります〉

## 平市民会館食堂

平・三箇(〇二四六)☎〇三四七

# 精一杯がんばります

## 軟庭磐高、京都国体へ

### 緒戦は25日朝、山陽高 広島

二十五、六の両日、京都府立体育館で行われる第一回全日本高等学校選抜軟式野球大会(日本軟式野球連盟、全国高校選抜チーム)に東北代表として出場する磐城高校チームが二十三日早朝、元気に出発した。

同大会は、インドア(室内)で行われるものとしては今回が初めてで、全国各地から各校が参加、東北地方からは磐城高と小牛田農林(宮城県)の二チームが出場する。

磐城高チームは引率の木田武信(監督)を含め、選手十八人、先着行われた東北大会でも通算三度目の団体優勝を飾り、実力は文字通り東北一、中でもキャプテンで

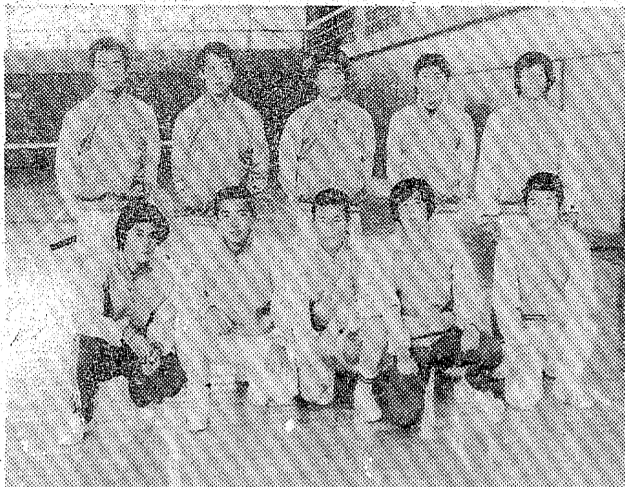

全国大会に出場する磐城高軟式野球部メンバー

### 身障者相談員が研修会

新郵便料金など説明  
県済生会福祉所主催の身障者諸君相談員研修会は二十四日、いわき市社会福祉センターで開催された。

身障者の悩みや相談は身障者仲間の方が応じやすい、と真が同相談員を制度化したのは四十二年。現在市内には三十八人の相談員がいる。研修会は身障者に関係する諸制度を説明するのが目的、うち十五人が出席した。

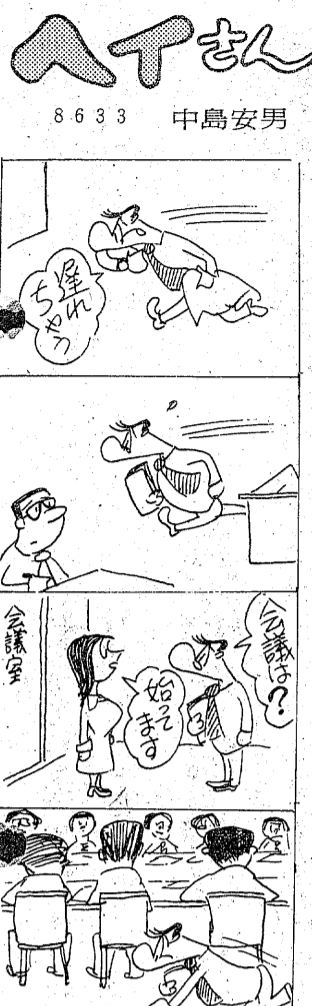

中島安男 8633

## 関船体育館の使用料

### 4月1日 夜9時まで安く開放

市の福祉行政を推進中心から住宅対策へと変わりつつあり、相談員の皆さんにはより一層の協力をお願いしたい、とあいさつ。研修では三月十八日までの未授与および一回だけ授与して、ハシカ、BCG、種痘

区	時間	一般	アマチュア使用
分	9:30 - 11:30	1,200	600
	11:30 - 13:30	1,200	600
	13:30 - 15:30	1,400	700
	15:30 - 17:30	1,400	700
	17:30 - 19:30	1,400	700
	19:30 - 21:30	1,400	700
	21:30 - 23:30	4,200	2,500
	23:30 - 01:00	4,200	2,500
	01:00 - 02:30	10,000	5,000
	02:30 - 04:00	1,200	1,200

の200人分、4分の1に相当する額を加算した額

## 家庭訪問や懇談会

### 25日は電気記念日

二十五日は電気記念日。明治十一年三月二十五日、工業大学で電信の発明にちなんで、住宅用電



東北電力いわき営業所は記念行事としてサービス訪問、電力施設の見学、懇談会のほか、住宅コンクール入賞者を表彰する。

## 暮らしの随筆

### 白い自転車

大きなつばのある帽子を少し取り替えて、気が取つた。新しい自転車、白い自転車、女は嬉々とした。少女のように、紅の夢のあをせたくな「白い」にこがれる。

子供ミュージカルに千人余、カルに千人余、あなたがつくるオリジナルの作品、手づくりの楽しさでいっぱい!!

**MAKI フラワー教室**  
■フラワー科受講料 4 科目(教材込み)2,000円 入会金 500円  
■新設レザークラフト科受講料 1 科目 3,000円 (インディアンクラフト) 入会金 1,000円  
平字十五町目竹林病院前7-1 TEL.22-0834

**ポンコツ車買い入れ**  
●ご一報次第 引き取り参上  
各種中古自動車部品販売  
**鈴木商会**  
電23-1416(代) 58-2535

**矢崎 犬猫病院**  
平田町・舞金沢交差点から  
TEL.74-4465

**長谷川外科・整形外科**  
●診療科目 外科・整形外科・理学診療科 院長長谷川 国男  
平字五色町78  
TEL. 745691(受付) 22969(病室)

# 3力月予報

## 4・5月は温暖に経過 本格的な梅雨は6月下旬

小名浜測候所は四月六日までの三力月予報を発表した。それによつて四月は低気圧の発達や天候が交互に通り、天気は周期的に候の不順な期間があるが、平年より暖かい日が多い見込み。入梅は梅雨の強い日があり、晩霜の降りる日がある。四月下旬から五月は平年並みかやや高目、降水量は平年並みかやや高目。六月は中旬の前半は天気晴朗の日が多く、後半は梅雨入りとなる。しかし、その前後に低気圧が通過して雨降る。その後は、寒冷な気圧に覆われ、晩霜の降りる日がある。六月下旬は梅雨の降りる日がある。月平均の気温は平年並みかやや高目、降水量は平年並みかやや高目。

## 友人刺殺に懲役5年 求刑公判 被害者も誘発的

友人と飲酒中、ささいな口論から口論、日本刀で突き刺し殺し、友人を刺殺した。求刑公判は、被害者も誘発的と認められた。

田山さんの次男(三)の自衛隊員が、起爆剤となり、飲酒中に友人と口論、日本刀で突き刺し殺し、友人を刺殺した。求刑公判は、被害者も誘発的と認められた。

### 常磐線鈍行の 女スリを逮捕

女スリを逮捕。常磐線鈍行の女スリを逮捕した。

### あて逃げして反抗 勿来で無免許、酒飲み男

勿来で無免許、酒飲み男。あて逃げして反抗した。

### 武者落し公園の跡 新小・中生が緑を植樹

新小・中生が緑を植樹。武者落し公園の跡に緑を植樹した。



旧城跡に雄大な面影を持つ平城の武者落しは、一時民間業者の手で開発された。跡地に緑を植樹した。

問題となった地は、しばらく放置されていた。跡地に緑を植樹した。



### 船内修理中 転落しケガ

船内修理中、転落しケガ。船内修理中に転落してケガをした。

クロリーにぶつかり、そのまま走った。通報を受けた同署で捜査した。

### オープン 鯉つり大会

日時 三月二十八日 前七時後四時  
場所 平丹後沢  
賞品 三、五〇〇円(食費つき)  
一等一十等 (他大賞賞金参加賞)  
新輪会

### 隣山に飛び火 消火で火傷

隣山に飛び火、消火で火傷。隣山に飛び火して火傷をした。

### 事務所荒し逮捕

事務所荒し逮捕。事務所を荒らしたと逮捕された。

### 浴室がネット クレス盗む

浴室がネット、クレス盗む。浴室でネットを盗んだ。

### 駐車場の管理 室を焼く

駐車場の管理室を焼く。駐車場の管理室を焼いた。

### お菓子の専門店 みよ

TEL 23-7111(代)

## 山陰・山陽一周の旅

山陰・山陽の魅力をくまなく探るコース、とくに山陰の小京都ともいわれる美しい古都津和野と明治維新発祥の史跡の町、萩など興味いっぱい。

5月20日(休)出発 7泊8日  
会費 89,500円

コース  
①平(11:00)→東京→西宮→姫路→中泊→②備前長船→岡山(後楽園)→倉敷→福山→尾道→広島市内(平和公園)→宮島→宮島(油)→宮島→宮島(錦帯橋)→玖波町(公郷七重)→徳山→防府→小郡→山口(秋吉台)→萩(油)→萩市内(木戸・高杉旧宅・萩城跡・松下村塾・東光寺)→津和野(森崎外旧宅)→益田→浜田→出雲大社→松江(油)→松江市内(松江城・ヘルン旧宅 武家屋敷)→境港→美保関→米子→大山寺→瀬山高原→倉吉→三朝温泉(油)→三朝→鳥取(砂丘・城跡)→但馬山岳国立公園→八鹿町→天の橋立→宮津(油)→宮津→舞鶴→綾部→京都市内(西寺・嵐山・安寺)→京都(油)→京都→東京→水戸→平(21:00)

このころの旅は……

常磐交通観光

