夕刊
いわき民報
郵便番号　970
いわき市平字田町63－7
いわき民報社
振替口座（郡山）4028
本　社 0246 ㉓1666
小名浜支社 0246 ㊷3560
常磐支局 0246 ㊷2380
勿来支局 02466㉒2903

動き出した？ 労働市場

新規求人倍率は一・〇一に

八月わずかながら上昇

平・勿来両職安の窓口

卸小売、製造、サービス、建築など

いわき市内の有効求人倍率（前月からの繰留者を含む）がわずかながら上昇をみせている。六月には〇・三五と全国でも最下位クラスにランクされたが、七月になって若干上回り〇・三七、さらに八月には〇・四〇となり、労働市場に多少の動きがみられるようになった。特に八月の新規求人倍率（同月に申し込まれた求職者に対する求人の割合）は一・〇一となり、昨年十月以来、十カ月ぶりに一を超えた。

平・勿来両職安によると、先月の新規求人数は七月より百五十九人増えて千二十七人。また同求職者数も千十六人で十九人の増となった。同求人数の増加分が同求職者数のそれを大幅に上回ったため、前月からの繰り越し分を含めた有効求人者数は二千三百八十四人で、七月に比べて二百二人もアップ。これに対し同求職者数は十二人減少した。

新規求人のうち産業別の主なものは卸・小売業が三百四十六人（前月比二十五人の増）でトップ。続いて製造業が三百三十二人（同四十五人の増）、建設業百四十一人（同二十五人の増）、サービス業百三十一人（同七十人の増）、運輸・通信業五十四人（同一人の増）―など。製造業では電気機器、衣服、ゴム製品製造などの伸びが目立つ。しかしいずれも定員減の補充といった求人がほとんどで、市場が好転するまでには至っていない。

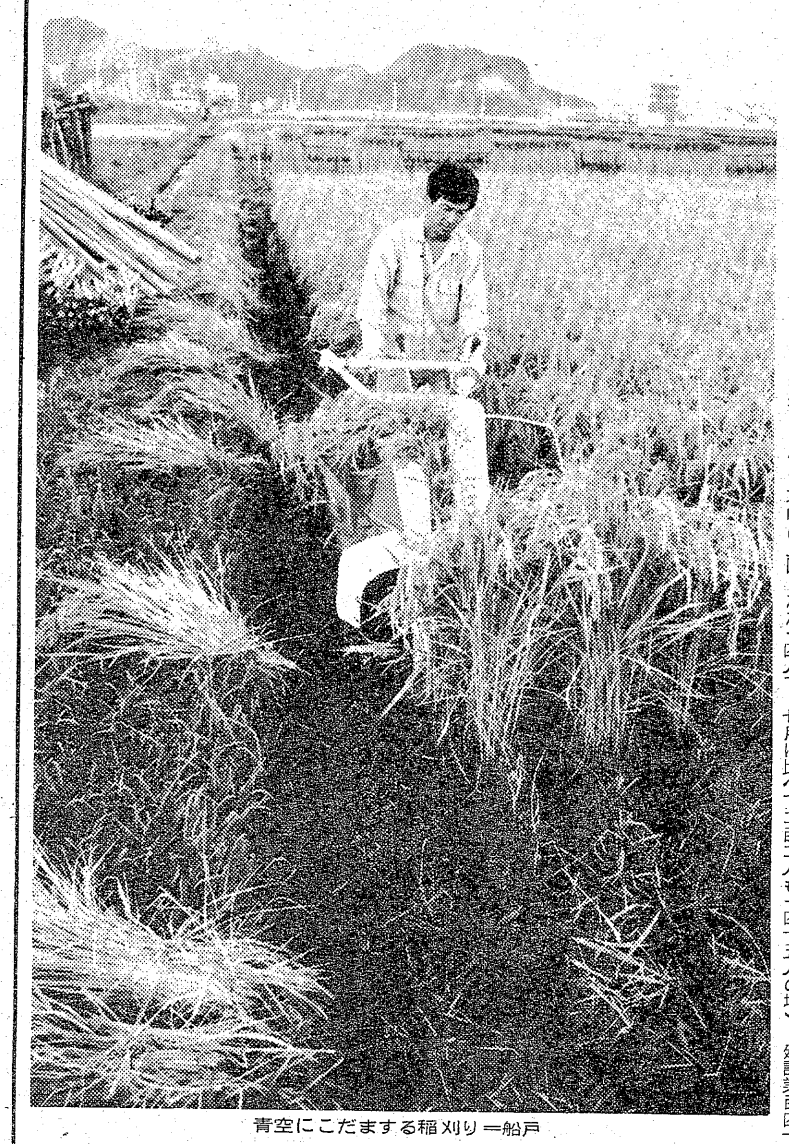

青空にこだまする稲刈り＝船戸

青空に豊作の手ごたえ

〇…二百二十日も無事に過ぎ抜けるような青空の十六日、いわき市鹿島町船戸の草野好文さんは、黄金の田に稲刈り機を入れた。エンジン快調、直射日光をくるんだ秋風が心地よい。「豊作」の手ごたえが全身にひびく。

〇…鹿島、渡辺町は市内の早生地帯として知られる。草野さんが選んだのはササニシキとトヨニシキ。例年通り四月上旬に田植え、天候は不順だったが早生に頼って好天に恵まれ、晩生地帯には悪いが一足早くカチドキをあげた。

〇…昨年より一週間早く、恐らく市内のトップかもと、白い歯がこぼれた。

平では九百七人

勿来でも百二十人

新規求人数

一方、平職安の場合、先月の有効求人倍率は〇・四と、七月に比べて〇・〇五アップ。新規同も〇・八四から一・一二に上昇した。新規求人数九百七人の内訳をみると、卸・小売業三百二十四人（同三十六人の増）、製造業三百人（同七十一人の増）、サービス業百二十人（同六十七人の増）―など各産業とも増加の傾向にあり、合わせて百八十六人の増となっている。

これに対して勿来職安では有効求人倍率が〇・四一と、前月よりも〇・〇九ダウン。新規同も〇・五八で〇・三七も大幅に減少した。これは新規求職者が六十七人も増えた半面、同求人が二十七人ダウンしたため。同求人数百二十人の内訳は製造業三十二人（同二十六人の減）、建設業二十人（同四人の減）、運輸・通信業二十三人（同二十人の増）など。製造業のうち電気機器ではトランシーバー製造の下請け業者が多く、昨年同期に比べると九八・四％も減少している。

松籟会水墨画展

大平画伯賛助出品

松籟会水墨画展は東京・銀座五丁目日産アートサロン（サッポロ銀座ビル四階）で十五日から二十日まで毎日午前十一時から午後六時まで開催中だが、いわき市泉出身の大平華泉画伯が賛助出品して好評を博している。

勿来で妊婦相談　いわき市勿来支所は十七日午前九時半から十一時半まで、同支所で妊婦相談を受け付ける。

有殊山被害者にYシャツ25

箱崎さんが寄託

北海道の活火山・有珠山の爆発で、広範囲にわたって火山灰が降り注ぎ、各地で大きな被害を出しているが、いわき市平下大越字山ノ神一八〇、箱崎君江さんは"寒さに向かう折柄、被災者のために……"と、ワイシャツ二十五枚を買って十四日本社に寄託した。救助物資として、札幌市中央区北一条西五丁目、日赤北海道支部あて送られた。

いわき抄

▼…すっかり秋めいて来た。前線が南下して、北の高気圧が張り出して来たためである。気温が下がり、空気が乾燥しているので、秋の気配がグッと強くなった。人間が秋を知るのは風の音であるらしい。この秋の風は色がないともいう。「吹き来れば身にもしみける秋風を色なきものと思ひけるかな」（古今六帖）の歌に基づいたものらしい。「色なし」とは華やかな色のないことで、同時に寂しさが身にしみとおるようなもの。秋に白色（無色）を配する中国の考え方に基づいたものであろうか。

▼…秋といえばサンマだが、ごとしはどうしたわけか、まだ一回水揚げがあったきり。そのかわりというわけでもないが、クリが青果店にたくさん出回っている。ことしのクリは当たり年になっているのか、非常にうまい。クリは別として、野菜が高いから台所を預かる主婦はやり繰りが大変のようだ。こんど発足した中央卸売市場のせいで野菜も幾分値段が下がるのかと思ったらそうでない。お話にならぬほど高くなって手のつけようがないと、本社へ苦情を持ち込んで来た人がいる。どうも市場の野菜規格が厳しかったので出荷量が減ってしまったために、品薄となって相場がハネ上がったものらしい。農家の協力がなくてはうまく行くハズがない。農家の理解を得ることである。

男なら持とう
性気熱
知勇情プライド力
行動
そして…良い洋服
テーラー 高島屋
平・中町・大黒屋デパート前☎(7)6837
JM〈日本紳士服〉ボランタリーチェーン

そばとうどんすき
美濃半
●各種ご会合にお座敷もございます
●電話予約も承ります
いわき市平・田町・大貞ビル1階
電22－2328・駐車場完備

終生変わらぬ愛を誓う。ネモトの婚約結婚指輪
Bridal 婚約指輪
婚約指輪お買い上げの方へ
夢のペンダントプレゼントセール
9/30㊎まで
＊婚約指輪お買い上げの方へもれなくプレゼント!!
18K製
永遠にきらめく愛のあかし
●ダイヤモンド（W・G台）箱爪…¥22,000 ●ダイヤモンド（W・G台）箱爪…¥34,000
●ダイヤモンド（W・G台）箱爪…¥30,800 ●ダイヤモンド（プラチナ台）箱爪…¥60,000
＊幸せなお二人のために特にブライダルジュエリーを豊富に取揃えました＊
駅前 宝石サロン ネモト
いいものを、良き人々の手に……
本　社●いわき市平南町21の2 ☎22－3356
2丁目本店●いわき市平2丁目の12 ☎22－3355
メカネの駅前店●いわき市平駅前大通り ☎74－5418
メカネの中央店●いわき市平中央通り ☎22－4555
駅前宝石サロン●いわき市平3丁目の24 ☎21－3434
総合結婚式場ダイヤモンドホール●いわき市平3丁目の24 ネモト駅前ビル2・3F ☎21－1522
東京事務所●東京都品川区五反田7 ☎494－2211

平工、新人野球県大会へ出場

敗者復活戦で湯本破る

いわき地区から秋季高校野球県大会に出場する"最後の一校"を決める敗者復活戦は十五日午前九時から、市営平球場で準決勝・決勝の三試合が行われ、投打に安定した力を誇る平工が湯本を5－2で下し、"出場権"を獲得した。

県大会は二十三日から三日間、同球場および市営小名浜球場に各地区の予選を勝ち抜いた十二校が出場するが、これで同地区からは先に決まった勿来工、勿来高とともに平工を加えた三校が出場する。

なお同大会の組み合わせ抽選は十九日、平市民会館で行われる。

試合結果は次の通り。

◇決勝（午後2：20）

湯本010 010 000｜2
平工110 001 20×｜5
（湯）志賀、鈴木隆－坂本貴
（平）矢田－鈴木

本馬投手（内郷）がノーヒット（ノーラン）

復活戦で磐城相手に

本馬　仁投手

ノーヒット・ノーラン（無安打・無得点）を達成した内郷・本馬仁投手（二年）は身長百七十㌢、体重六十㌔ときゃしゃな体つきをした右下手投げの技巧派。シュート、カーブ、ナックルなどをコントロールよく操り、落ち着いた投球を展開。その投球内容は、投球数125、奪三振7、四死球3、内野ゴロ9、飛球5という見事なものだった。

◎…藤間中時代は、三年間捕手をやっていたという変わり種。高校に入り、片寄監督が肩の良さに目をつけ、投手にコンバートした。しかし、夏の大会では、緒戦の対小野戦でエース・猪狩を救援、小野・会田選手に本塁打を喫した苦い経験も持つ。それ以後、配球と制球力に課題を置いて練習を重ねたという。

◎…試合を振り返り同投手は「とにかくきわどいカーブが決まったのが良かった。内野陣も良く守ってくれ、ヒットになってもおかしくない当たりを良く取ってくれた」とバッテリーを組んだ一年生捕手の菅野選手ともども二コニコ顔だった。

◎…"名門"磐城を相手に見事ノーヒット・ノーラン（無安打・無得点）を達成した内郷・本馬仁投手（二年）は身長百七十㌢、体重六十㌔ときゃしゃな体つきをした右下手投げの技巧派。シュート、カーブ、ナックルなどをコントロールよく操り、落ち着いた投球を展開。その投球内容は、投球数125、奪三振7、四死球3、内野ゴロ9、飛球5という見事なものだった。

◎…藤間中時代は、三年間捕手をやっていたという変わり種。高校に入り、片寄監督が肩の良さに目をつけ、投手にコンバートした。しかし、夏の大会では、緒戦の対小野戦でエース・猪狩を救援、小野・会田選手に本塁打を喫した苦い経験も持つ。それ以後、配球と制球力に課題を置いて練習を重ねたという。

◎…試合を振り返り同投手は「とにかくきわどいカーブが決まったのが良かった。内野陣も良く守ってくれ、ヒットになってもおかしくない当たりを良く取ってくれた」とバッテリーを組んだ一年生捕手の菅野選手ともども二コニコ顔だった。

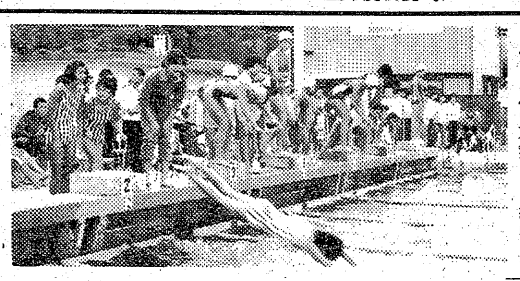

【女子四百㍍リレー】

高校軟式野球新人戦

17・18日　県大会出場かけ

第十回高校軟式野球新人大会いわき地区予選（県高野連主催）は十七、十八の両日、市営小名浜球場、平工グラウンドの二会場に市内四校が参加、リーグ戦形式で計六試合が行われる。

同大会は十月七、八日の二日間、白河市で開かれる県大会出場権をかけて争われるもので、上位二チームに出場権が与えられるが、小名水産、磐農、平工は実力が接近しており、予断を許さない試合展開になりそう。

日程は次の通り。

▽17日（市営小名浜球場）
平工－小名浜水産（午前9…00）
遠野－磐農（同11…00）
平工－遠野（午後2…00）

▽18日（平工グラウンド）
小名浜水産－磐農（午前9…00）
平工－磐農（午後0…00）
小名浜水産－遠野（同2…00）

生長の家講習会

18日谷口副総裁迎えて

宗教法人、生長の家主催、生長の家福島県連合会後援の生長の家副総裁谷口清超先生大講習会は、十八日午前九時から平市民会館大ホールで開かれる。

小名浜二中も東北大会へ

吹奏楽・中学部門B

第十五回吹奏楽コンクール大会中学部門Bクラスで、小名浜二中が来月九、十の両日、岩手県盛岡市で開かれる東北大会へ県代表として出場することが決まった。

新人水泳に大会新18

市内中学競技大会　平三中が総合優勝

第三回いわき市中学校新人水泳競技大会（市水泳連盟主催）は十五日、内郷一中プールに市内十二校・百五十八選手が参加して開かれ、男女合わせて二十四種目に競泳を繰り広げた結果、総合では平三中が圧倒的な強さを見せ二回目の優勝を飾った。

また、男子は内郷一中、女子は平三中がそれぞれ一位になったほか全種目を通じ大会新18が生まれた。

成績は次の通り。

【男子】▽四百㍍メドレーリレー①内郷二5分47秒7②小名浜二③平一

▽三㍍打＝佐藤（平）
▽二㍍打＝舘、秋山（湯）

◇準決勝・第1試合（午前9…00）

平工000 003 001｜4
小名浜000 000 000｜0
（平）渡辺－原田
（小）柳、四家－若松憲
▽二㍍打＝渡辺（平）柳（小）

◇同・第2試合（午前11…20）

内郷 0000000000000｜0
湯本 0000000000001×｜1
（延長10回）
（内）菅野克－菅野重
（湯）鈴木隆－坂本貴
▽二㍍打＝武藤、佐藤（内）白井、鈴木隆（湯）

◇二回戦・第2試合（14日・午前11…20）

四倉010 000 000｜1
内郷000 000 002×｜2
（四）遠藤－吉田、佐藤
（内）本馬－菅野
▽二㍍打＝佐藤（四）

サンバルーンが初優勝飾る

いわき球友会8月大会

いわき球友会の八月大会決勝戦は十三日、好間高グラウンドで行われ、サンバルーンが沢渡クラブを4－1で下し初優勝を飾った。

試合結果および表彰選手は次の通り。

沢渡クラブ0100000｜1
サンバルーン0001003×｜4
（沢）阿部－佐藤
（サ）大峰－永山寿
▽本塁打＝大峰（サ）中野（沢）
▽最高殊勲選手賞＝大槻（サ）
▽勝利監督賞＝永山寿（サ）
▽打撃賞＝永山牧（サ）大谷、阿部（沢）
▽最優秀投手賞＝大峰（サ）
▽最優秀選手賞＝藤本（サ）

オリエンテーリング教室

17日、簡保センター付近

東北郵政局管内、五十二年度オリエンテーリング教室は、九～十一月に東北四会場で開かれる。平郵便局主管のいわき会場は十七日から一泊二日、いわき市の簡保保養センター付近の公認コースで行われるが、十七日夜は国民宿舎塩屋埼荘一泊、会費二千三百円。

金成次長ら4教職員きまる

文部省のアメリカ派遣者

県教委はこのほど、五十二年度文部省教員海外派遣団・県米国団の派遣者を発表した。

この海外派遣は文部省と県が青少年を育成する教員に諸外国の教育や文化、社会システムの実情を視察させ、その成果を初等・中等教育に反映してもらおうと毎年実施しているもの。今年の県米国団派遣者は三十人。いわき市内からは県いわき教育事務所の金成栄久次長、勿来二中の村上昇教頭、草野小の渡辺あや子教諭、平三中の黒川満寿生教諭の四人。

一行は来月四日東京を出発、十六日間にわたってサンフランシスコ、シカゴ、ニューヨーク、ロサンゼルスなど各都市の学校を訪問し、十九日帰国する。

あすの天気汚染予報

◇硫黄酸化物

【安全信号】大気汚染は少なく、濃度は〇・一㍈（一時間）を超えないでしょう。

◇光化学スモッグ

【安全信号】発生の恐れはない見込み。

天気予報

玉半提供 ㉓九五九一

（小名浜測候所調べ）

【今夜】風弱く、晴れ。

【明日】北寄りの風、晴れのち曇り。

【海上】今夜、次第にうねりが高くなるので注意。明日、うねりが高いので注意。

【気温】▽14日＝最低19・3度（平年18・3度）最高26・4度（同25・3度）▽15日＝最低18・2度（同18・1度）最高29・3度（同25・2度）

あすの暦

9月17日（土）

旧暦	8月5日	口
六曜	赤	
日出	5・20	
日入	17・41	
月出	9・11	
月入	20・08	
満潮	6・14	
	17・53	
干潮	12・00	

故父鈴木竹治郎の葬儀の際はご多忙中にもかかわらず遠路わざわざご会葬されご丁重なご香料を賜りご芳情誠にありがとうございました

早速お伺いの上お礼を申し上げるのが本意ですが略儀ながら紙上でお礼を申し上げます

昭和五十二年九月十六日

いわき市平字亨町三ノ一六
喪主　鈴木正弘
妻　鈴木麻代
親類代表　鈴木秀男
友人代表　青木四郎

日活ウインド

春雨揚げは中の温度で
天ぷらの衣の上に細かく切った春雨をまぶして揚げる春雨揚げは白くふんわりと仕上げるのが最上ですが油の温度を中温に保つのがコツです　温度が高すぎると油っぽくなります
マロニー　100グラム入一袋　一〇〇円
はるさめ（韓国産）150㌘入一袋八五円
緑豆はるさめ（中国産）100㌘入〃一四五円
さかいストアー　平・1　電㉓3336～7

トップフィール　フランス
可愛さは、ちょっぴりセクシー。
より軽く、より薄く、よりソフトにというフランス・ファンデーションから生まれたレーシーな表現――。
ダンセ・ショップ・チャーメ　平・五色町バス停前☎74－8748

スナック華屋木　平・田町　☎㉒二九三二

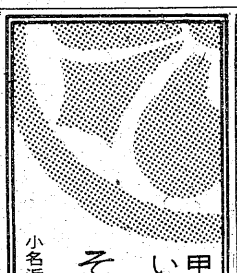

甲州・手打ちそば　いそきり（11時～20時）駐車場あり
そば処つ平
小名浜・割烹二平となり電㊹八一五二

九月十八日は定休日
毎度お引き立てをいただきありがとうございます　九月十八日は定休いたしますのでお知らせ申し上げます
平料亭組合

サラリーローン　電話担保融資　ローンズサンヨー　☎（74）4482

あなたとの出会いを大切に。
夏の想い出は、長いスリーブの中にそっとしまって、秋のロマンスを探してみませんか。
スリージェイがお待ちしています。
JJJ　喫茶食事　スリージェイ平店
平・菱川町（大駐車場完備）電23－4983
しあわせひろげる常交グループ

よろこびの日
婚礼引菓子
松月堂　本店／いわき市平銀座　☎（0246）23－1551

行楽の秋…
すみきった青空の下
野山をめぐる手に手の
ウイスキーは
楽しさをさそい
さわやかに酔える
手軽な飲みものです
▽サントリーレッド……六〇〇円
▽　ダブル……一、一〇〇円
▽　ジャンボ……一、四〇〇円
※18日（日）はお休みです
ワイン・ショップ　大喜多や
平・材木町29　電23－3722

＊破格値で店内いっぱい！
家具ビッグバーゲン
■国道で駐車のできるお買い物
家具のマルミヤ
いわき市うちごう　☎26－3544代

越　フジコシ
一所懸命なのか一生懸命か
「一所懸命」の本来の意味は一カ所の領地に生命をかけること　それが転じて全力をあげて生命　職責などを守ることになりました
江戸時代中期頃から「一所」が「一生」となまり伝えられ「一生懸命」になったとか　イッショウ懸命仕入れたお魚大奉仕中です
むしがれい　一〇〇㌘　一二八円（税込）
（平店本館一階売り場）

小名浜職場野球 2日目の成績

小名浜職場野球連盟秋季大会二日目（十一日）の成績は次の通り。

▽一部
堺化学A 6－2 大手興産
堺化学B 1－0 新日本化学
日星A 1－0 小名浜製錬

▽二部
東京工機 6－5 松本塗装店
小名浜線材 2－1 磐洋信金B
小名浜運送 8－3 磐城消防署A
電通磐城A 10－2 小名浜合板
金星座 9－1 亘十開発
福浜工業所 7－2 太陽食産
山野辺商店 4－3 本多アルカリ
小名浜興産（不戦勝）港湾事務所
東部重車輌 13－5 東邦技術部

▽四部
亀井商店A 8－7 サンフリー
丸浜運輸 6－2 大倉工業
西町商店会 5－1 寿鉄工
東邦リサイクル 3－1 全日本検数
アベキ石油 1－1 久工業所（不戦勝）東北鉄骨
通運精練 4－4 小名浜漁協
運輸省 9－0 三洋海運
丸通配材 2－0 特定郵便局
金成鉄工所 5－4 日本検数B
後藤工業（不戦勝）小名浜底曳
日進工業 9－0 中島商店会
いわき製作所 3－2 新幸楽
大手興産OB 7－1 佐藤部品
丸幸工務所 3－2 大手興産B
滝原製作所 4－3 小名浜興産
江戸川製材

磐中37回同窓会

磐中第三十七回同窓会（渡辺清匡代表）は、十七日午後三時から、平字田町大貞新館で行う。発起人は明智一郎さん、山家重三さん、金成金三郎さんら十二人。会費八千円。恩師に近藤広記先生ら招く。

勿来勤労ホーム料理教室

いわき市勿来勤労青少年ホームの料理教室は十九、二十一の両日、同ホームで行う。

今回の料理は季節ものの"サンマのかば焼き"と"そぼろあんかけどうふ"。

商店街

コーヒー門＝平字田町のコーヒー門では、午後一時から五時まで高校生を対象とするパン、サラダをサービス。電㉑四一三一。

亀宗礼服大会＝亀宗小名浜店は19日まで礼服大会。

美食家＝泉駅前にガストロノム"雉"が開店。

・フェザーン美食家＝亀宗春らしの特価市＝亀宗小名浜店は19日まで家庭用品春らしの特価市。

森下印房＝平字才槌小路（衣料新装開店＝品店よしや隣）に、森下印房が開店。電㉓九三〇五。

丹後のだん＝平字一町目（園部ご新装開店＝蕎屋隣）に『丹後のだんご』が開店。電㉔二六四二。

待合室が＝店内改装のため休業＝営業再開＝中の平字五町目、酒井ビル二Fの軽食・喫茶「第2待合室」は14日より営業再開。

探山堂で＝平の宝石・貴金属のセール＝探山堂では、25日まで創業10周年記念¥二五、〇〇〇均一セール。

カタクラ＝平字三倉のニューラでセール＝イフカタクラでは、18日まで話題沸騰馬鹿市セール。

スナック＝小名浜字上町三八にジル開店＝スナックジルが新装開店。電㊸六〇五八番。

株式・前場

本日の市況は連休の谷間だが中低位の仕手材料株や優良株などが個別に物色され続伸してはじまった。金利たな上げによる再建案がまとまった蝶理や日化薬、塩野義、ミドリの薬品、山武八、TDKのVTR関連などが物色された。半面、日セメ中心のセメント株や大型株は総じてさえない動きとなった。

主な高い銘柄は宝八円、三共五円、いすゞ五円、本田六円、ダイハツ六円、三井不十五円。

主な安い銘柄は藤沢薬十円、昭石五円、大同特鋼六円、ミツミ六円、トヨタ七円。

（地元銘柄）呉羽化七百六十円、岡理ゴム四百二十円、白煉瓦二百八円、常陽銀、東邦銀出来ず、東北電力九百七十円、常磐興百十七円。

日経ダウは四円高の五千二百十一円三銭。出来高一億四千万株。

（平・水戸証券調べ）

100貨店

自転車は、これまで"交通弱者"という観点から違反行為もおお目にみられがちだったが、最近は自転車の死亡事故が多発しており、その原因がいずれも自転車の無謀運転に起因しているところから、県警では二十一日から始まる秋の全国交通安全運動を契機に自転車の違反についても罰金を科す強い方針を打ち出した。

◆それによると、自転車の酒酔い運転、信号無視、一時停止違反といった事故に直結する無謀運転は"即検挙"となる。また合図不履行、かささし運転、二人乗りなども県道交通規則を適用、罰金を科すことになり、自転車違反の全県一斉切符処理体制は、全国でも異例◆酒酔い運転には二年以下の懲役または五万円以下の罰金。信号無視、右側通行、一時停止違反などは三カ月以下の懲役、または三万円以下の罰金。合図不履行、無灯火運転は三万円以下の罰金。以上は道交法に関するものだが、道交法にないブレーキ故障車の運転、かささし運転、二人乗り運転、積載違反などは県道路交通規則を適用し、罰金刑（一万円以下）に処せられることになった◆県交通安全協会では各市町村及び自転車販売業者などと協力して、自転車の路上いっせい点検を実施するとともに、故障車の修理をサービス、さらに学校など関係機関と協力し、自転車の「交通安全教室」を開き、自転車の正しい乗り方を指導する。なお"酒酔い運転、スピード違反、歩行者保護義務違反"を新たに交通三悪として徹底した取り締まりを展開する◆もう、自転車だからといった甘えは許されない。最近の自転車は尻の高いスピードの出る型のものが多く、こどもたちに好まれている。それだけ、今後は、こどもたちによる違反が多くなるだろう。当然父兄の管理責任が問われる。そのうち運転免許制になるか？　（寵人）

霧の旅路（210）

海渡英祐 作
由谷敏明 画

多元方程式（九）

『それで、わたしが巻きこまれている事件を、今度あなたが担当することになった、というわけですの？』

加奈子がたずねると、男は大きくうなずいた。

『そうなんです。二年前に園井玲子が殺された事件は、ふつうの形では、もはやニュースにはならない。最近の吉岡殺しにしても、玲子の兄の繁男が殺された事件にしても、被害者には悪いけれども、単独では大きなニュースにはなりません』

岩下は、立板に水をながすような口調で話しつづけた。

『もちろん、この三つの事件の間に、何かつながりがあるのではないか、ということは誰でも考えます。しかし、それを連続殺人事件として扱うのには、この段階では、あまりにも材料不足です。それに、玲子が勤務していた内山産業は、かなりいわくのある会社だけに、事件の背後には、何か大きな問題が隠されているかもしれないんだが、それも単なる臆測ではしょうがない……』

いかにも、もっともらしく聞える話だ、と加奈子は思った。もし、藤井と会って来たばかりだ、ということがなかったら、一も二もなく信用していたかもしれない。

『こういう事件を追及するのには、日々のニュースに追われていたんじゃ駄目です。それで僕が、いわば藤井君からバトン・タッチを受けたわけですが……突然、お邪魔して悪かったですが、この近くまで来る用もあったんで、ついでに寄ってみたんです。今夜は、何か御予定でも……？』

加奈子は思い迷っていた。

岩下が嘘をついていることは、九十九パーセントまで間違いない、と彼女は思う。たとえ彼の話の大部分が本当で、新聞記者だというのが事実だとしても、日東新聞の記者ではないはずだ。それなら当然、さっき藤井が彼をつれて来て紹介してくれただろう。

いったい、この男は何者だろう？　日東新聞の競争紙の記者なのだろうか？　玲子がつきあっていた記者というのが、この男なのだろうか？　それどもいまの話は百パーセントでたらめで、新聞なんかにはぜんぜん関係がない人物なのだろうか？

そしてまた、岩下が自分に接近して来た目的は、いったい何なのだろう？　彼はどうして、自分と藤井のつながりを知っているのだろう？　さらに、一言藤井に問いあわせれば、すぐにばれるような嘘をついたのは、どういう神経なのか？

加奈子の胸には、そんな疑問が次々に浮かんで来たが、当面の問題は、いまどうすればよいか、ということである。

今夜は都合が悪い、と言ってことわるのが、いちばん無難な道には違いない。岩下も、まさかアパートの廊下で、強引な振舞いにもおよばないだろう。しかし、この際、それはあまりにも消極的な手ではないだろうか……。

若さが一バイマイペースで今宵もどうぞ
●サービスタイムPM8:00迄ご来店の方最後迄
★ビール　500円
★ウイスキー・ダブル　500円
★ボトルG&G　1本5,000円
★ボトルスーパーニッカ　1本6,000円
ニューライラック
二階　パブ＆コーヒー・藤　もよろしく
平・白銀町8 世界館ビル隣地下　☎㉓2666

定款変更につき株券提供公告
当社は昭和五十二年八月十七日開催の臨時株主総会において定款を変更して株式の譲渡につき取締役会の承認を要する旨の規定を設けることを決議しましたので、当社の株券を所有する方は本公告掲載の日の翌日から一カ月以内に株券を当社にご提出下さい。なお、期日までに提出されない株券は無効となります。
昭和五十二年九月十六日
いわき市平字五色町一〇番地
常磐商事株式会社
代表取締役　小野長右エ門

温泉がいつでもいっぱいあふれております
湯本温泉　湯本駅から車で3分
国際観光旅館連盟
日本観光旅館連盟
日本交通公社協定
ホテル みちのく
常磐下湯長谷町
電（〇二四六）㊸三二六四代

いわき昆布生そば本舗
昆布中華めん・うどん
新麺製造店
手打ち 新扇屋そば店
平・大町（大東相互銀行ウラ）電・74－三三九二（みなんくに）
なべ物・お膳　予約座敷をご利用下さい
老舗

・配達敏速・
牛豚肉問屋
合資会社 伊東牛肉店
本店／平・六町目　電㉓8020
平・駅前　電㉔3180
支店／平・大通り　電㉓8030
電㉔8314

いつも美味しいうなぎの味
鰻
割烹料理
松本楼
いわき市平字南町　電23－1644～5
ハワイアンセンターお好み食堂　うなぎ部

牛舎 朝鮮料理講座 168
〈クッパ〉ご飯入り五目スープ
朝鮮風にご飯の上にのせたスープの特徴は発音とおいしさです。〈クッパ〉は確かに朝鮮料理にもなりますが、よっぽどご飯のこと、〈カルビクッパ〉〈キムチクッパ〉等種々作られる内容によって、ご飯の上に肉入りのものを一般的に大体ローカルビが使われます。〈クッパ〉〈カルビクッパ〉〈その他、野菜、卵など豊富に入っております。特にご希望の方は辛口にも調理しますので定下さい。
焼肉・朝鮮料理　牛舎
平字白銀町10　TEL・22－1055

気品あるスタイルと確かな感触
高級輸入紳士靴
OPELKA

ブラウン¥23,000
靴のオジマ
小名浜名店街1F　TEL54-6903

生ビール毎日入荷！
川政のうなぎ
郷土の味処　川政
電三三五二五代
車南注車場完備

天ぷら・和弁当
味処 三勝
●第一・三月曜定休
いわき市平字田町　☎㉔三九一九

年民 ほうかいそう 間宿 豊海荘
つりにゴルフに小宴会に
磯料理でどうぞ！
素泊まりも、お気軽にご利用下さい。
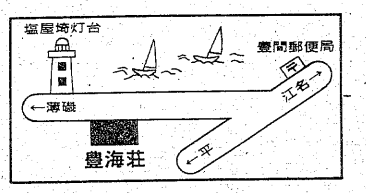

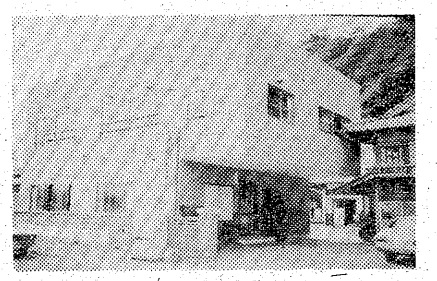
◆予約！電話でOK！　TEL 38－2223　いわき市平豊間字塩屋町1

オープン10周年記念
魅力の中古車大放出セール！
HONDA-HISCO 中古車情報
◎今週の特選車　（千円）
シビック　50年SBト　3GL ―― 499
●ホンダライフ48年SA4SDX　54／3　285
●〃　48年SA4DX　54／7　270
●ホンダH1300クーペ47年カスタム54／3　267
●シビック　50年BSH　RSL ―― 667
●〃　48年SBI3DX ―― 345
●〃　50年〃RS　54／4　685
●〃　50年BSH3RSL ―― 678
●〃　48年SBI3ATGL ―― 428
●〃　50年BSG4GF ―― 678
●〃　50年SBI　GL ―― 518
●〃　50年SBI3GL ―― 538
●シビック　50年BSG4GF ―― 678
●〃　48年SBI3HIDX ―― 370
●ホンダトラック50年一方開DX　54／5　297
●〃　50年TN360 3方開STD 54／6　278
●セドリック47年K230　4HTGX ―― 885
●クラウン48年MS70ATスーパーサルーン 890
●コロナ50年TT100HTGL ―― 760
●セリカ46年TA22　GT ―― 550
●カリーナ48年TA17HTSR ―― 647
●マツダ49年S124Aサバンナ GT　53／6　650
●ワーゲン44年　11H　54／4　660
●カリーナ50年TA17　4SDX ―― 623
●サニー50年PB210クーペGX ―― 667
●軽自動車から名車フォードまで
スズヒコ● オールホンダ● 神谷住宅 ←当社
←平　6号国道　四倉→
丸大ハム●　●ホンダSF
㈱ホンダインターナショナルセールス
いわき市平中神谷字下知内3の2　☎34－2123

野生の王国

福島・夜7・30

氷原の下を群舞するタテゴトアザラシ

優雅な北の海の遊泳者タテゴトアザラシ。特に、その子どもたちは純白の毛皮におおわれていて、この上なく美しく愛らしい。

冬も終わりが近づくころ、カナダのセントローレンス湾には、流氷とともにタテゴトアザラシの群がやって来る。彼らは〝限りなく透明〟なこの氷と、海の世界で春までを暮らし、子を生み育てて再び北への旅に出るのだ。

貴重なアザラシの毛皮の中でも、特にこのタテゴトアザラシのものは珍重される。美しい純白の子どもの毛皮はなおさらのことだ。国際動物福祉基金のブライアン・デービスさんらは、タテゴトアザラシを絶滅から救うために努力をかさねている。

《金曜ドラマ》

岸辺のアルバム

福島・夜10・00

杉浦直樹と八千草薫

田島家の家族一人ひとりがもっていた秘密をあばいてしまった繁（国広富之）は、ついに、家を飛び出した。

篠崎雅（風吹ジュン）の紹介で、ラーメン屋に住み込みで働くことにした。

家に残った家族の心は、メチャメチャに乱れていたが、大きな騒動は起こらなかった。

娘の律子（中田喜子）は、謙作（杉浦直樹）と則子（八千草薫）が離婚するのではないかと案じたが、謙作は、妻の浮気を知ったショックで身心ともガタガタになっており、はっきりした態度は示さなかった。

特捜最前線

福島中央・夜10・00

金沢・さすらいの女ひとり

新橋のある銀行の貸金庫室が破られ、三億五千万円の金が盗まれた。一味は六人、下水道から貸金庫室まで掘り、金庫室の床をドリルで破るというあざやかな手口だったが、犯人たちは重大なミスを犯していた。貸金庫室に常時そなえつけてあるビデオカメラがその犯行の一部始終をそっくりテープにおさめていたのだ。そして再現されたビデオには、守衛見習の織部正三（司千四郎）の顔がハッキリとうつっていた。しかし、そのほかの五人は、前科者カードにもない指紋が一つ残されているだけで、ベテランぞろいの特命捜査課の刑事たちも、知らぬ顔ばかりだった。

神代課長（二谷英明）は、逃亡した正三の姉・涼子（黒沢のり子）を呼び出した。

……

【黒沢のり子と藤岡弘】

今夜の番組

NHKテレビ
☆印は白黒

- 6・05 笛吹童子「女郎蜘蛛」
- 20 レンズはさぐる「めがね」
- 40 きょうの福島▽N▽生活情報▽天
- 7・00 N◇23全国の天
- 27 NHKガイド
- 30 ゲーム　ホントにホント？「相撲の化粧廻しはどんな形？」寺田農 三ツ矢歌子　立川清登 佐野浅夫ほか
- 8・00 鳴門秘帖「月夜の河原，かたき討ち」田村正和 三林京子　原田美枝子 宝井馬琴　戸浦六宏 語り手＝古今亭志ん朝
- 50 ローカルN天
- 9・00 N・C9　勝部領樹 末常尚志　福島幸雄 若月純子
- 40 「となりと私」前田吟 佐藤オリエほか
- 10・00 N解説
- 15 金曜招待席「華々しき一族」小沢栄太郎　杉村春子　太地喜和子
- 11・40 N◇52ローカルN天

NHK教育
☆印は白黒

- 6・00 技能講座　テレビジョン技術「カラーキラー，ACC回路」
- 30 ギターをひこう＜なんでもコーナー＞「呼吸のしかた」＜ミニミニコンサート＞「愛のロマンス」
- 7・00 英語会話Ⅰ
- 30 NHK文化シリーズ　文学への招待「芭蕉・漂泊の旅」―おくのほそ道―
- 8・15 教養特集「現代の家族」―核家族の時代―
- 9・00 婦人百科「布でつくる小物」～ウォールポケット～
- 30 通信高校講座　英語A「サッカーの歴史」
- 10・00 通信高校講座　英語A「未来を発明した人」
- 30 通信高校講座　地学Ⅰ「水から出た生物」
- 11・00 ドイツ語講座「おいくつですか」
- 30 大学講座　文学「生活空間としての盛り場」

福島テレビ
☆印は白黒

- 6・00 FTVテレポート
- 30 JNNNコープ
- 55 あしたのあなた
- 7・00 大鉄人ワシセブン「なぞのコンコルド・父ちゃんのうそつき」
- 30 野生の王国「氷原の下を群舞するタテゴトアザラシ」
- 8・00 紅白ものまね歌合戦▽ピンクレディーのキャンディーズ▽とび出せ大作戦／西城秀樹 細川たかし　千昌夫 内藤やす子ほか
- 9・00 赤い激流「死んだ父さんの復讐が始まる」宇津井健　水谷豊　竹下景子　松尾嘉代　馬渕晴子　中山仁　前田吟 原知佐子　中島久之ほか
- 10・00 「岸辺のアルバム」八千草薫　杉浦直樹　中田喜子　国広富之　村野武範　新井康弘ほか
- 11・00 FTVN
- 15 プロ野球N
- 50 映「扉の影に誰かいる」

福島中央テレビ
☆印は白黒

- 6・00 元祖天才バカボン▽おまわりさんはUFOなのだ▽ないしょのパパの日
- 30 ジャストN
- 55 FCTN
- 7・00 キャンディ・キャンディ
- 30 カックラキン大放送!!「太陽にほえろ／」山口百恵　狩人ほか
- 8・00 太陽にほえろ／「偶然」石原裕次郎　露口茂 竜雷太　小野寺昭　宮内淳　木之元亮　下川辰平　木村理恵　村井国夫ほか
- 9・00 欽ちゃんのどこまでやるの／「今夜順子の肝っ玉かあちゃん初上京…京塚昌子▽いつものアナにパプニング／」
- 10・00 特捜最前線「金沢・さすらいの女ひとり」二谷英明　藤岡弘ほか
- 11・00 きょうの出来事
- 15 1-1 PM
- 12・25 特捜刑事サム

NHK第1
1340KC

- 6・05 N解説
- 15 午後のロータリー　リクエストコーナー
- 40 じょうずな話し方「交際と話し方」
- 7・15 Nリポート
- 8・05 思い出の芸と人―能楽師　片山博通―権藤芳一　片山博太郎
- 9・05 文芸劇場～戦後文学シリーズ～「オキナワの少年」庄野たけし　津賀山正種　大方斐沙子 浜村純　藤夏子　語り手・砂川浩二
- 10・20 若いこだま「ニュー・ディスク特集」DJ・上田正樹
- 11・05 スポーツアワー
- 23 夢のハーモニー「ミーンタイム」「トライ・トゥ・リメンバー」「メイビー・スーン」「メイビー・ジス・タイム」歌＝ライザ・ミネリ　構成＝宮中雲子 語り手＝山根基世
- 55 N◇58　ローカルN天

NHK第2
1540KC

- 6・00 そろばん教室「紅白試合と総練習」谷幸夫
- 20 基礎英語　小島義郎
- 40 続基礎英語　安田一郎
- 7・00 カレッドドビッグスN 田丸成三
- 15 英語会話　松坂ヒロシ
- 30 中学生の勉強室「国語」大内章好
- 8・00 通信高校講座　数学Ⅰ（第1部）松田淳一
- 20 通信高校講座　数学Ⅰ（第2部）繁田淳臣
- 40 通信高校講座　数学ⅡA　五十嵐　陟
- 9・00 通信高校講座　地理B 山本公之
- 20 通信高校講座　家庭一般　高部和子
- 40 通信高校講座　政治・経済　岡野照
- 10・20 通信高校講座　英語A 安東伸介
- 40 通信高校講座　英語A 中村敬
- 11・00 スペイン語講座
- 20 中国語講座
- 40 フランス語講座

ラジオ福島
1060KC

- 6・00 Nハイライト　今日の出来事
- 15 Nデスクから
- 20 お帰りなさいあなた
- 25 ナイター「巨人―阪神」～後楽園球場～解説・土井淳＝中止の時＝6：25プロ野球天国7：00梶幹雄のヒット歌謡大作戦8：00玉置宏のあの歌この歌8：30清水健太郎のマイ・スイート・シティー
- 9・10 夜のヒット歌謡
- 20 ファミリースタジオ　なつメロジョッキー
- 10・00 ポップスNO・1　DJ・土居まさる
- 30 MU・ハイフォニック～今は故きキング・オブ・ロックン・ロール〝エルビス・プレスリー〟～
- 11・00 たむたむたいむ
- 10 イレブンフォーユー
- 15 おしゃべりタウン
- 25 イングリッシュフォーヤング

FM放送
☆印はステレオ

- 6・00☆夕べの広場＜ディスクジョッキー＞
- 7・15☆サウンド・オブ・ポップス＜ビーチ・ボーイズ＞セイル・オン・セイラー　スループ・ジョンB　トレイダーダーリンほか
- 8・05☆FMコンサート＜クラシック＞～カッセル音楽祭から～ローラント・ケラー・ピアノ・リサイタル～リスト作品～　五重奏曲　ヘ長調　ブルックナー作曲
- 10・20☆軽音楽ホール＜ダーク・ダックス＞すずらん　私のキエフ　うれしい誕生日　つる　北の宿　チンチン　男が酒を飲む夜はほか
- 11・05 夜のしらべ　私のすべて　行かないで　遠く離れて　愛の魔法　水瓶座の奇跡　夏の太陽　私はスター　サンキューほか
- 35 朗読「十五少年」

東京⑫チャンネル

- 6・00 おはなしたまてばこ
- 15 とうきょう手帳
- 20 探偵スカット
- 26 キッド・ボックス
- 41 セレクトコーナー
- 45 マンガのくに
- 7・15 パーパ・パパ
- 23 警部でゴジャール
- 30 ドンチャック物語
- 8・00 高峰三枝子ゴールデンスターショー「雪村いづみ・マリア母娘の恋愛談義」岩崎宏美ほか
- 9・00 金曜スペシャル「人間・玉貞治ホームラン世界新記録達成記念」
- 10・00 映「皇帝円舞曲」
- 12・05 映画の部屋「八つ墓村」

フジテレビ

- 6・00 いなかっぺ大将
- 30 FNNN
- 7・00 全日本女子プロレス真赤な青春「ハワイアンパシック準決勝」
- 30 クイズ・グランプリ
- 45 スター千一夜
- 8・00 紅白ものまね歌合戦
- 9・00 映「TVムービーNo.・1殺人者たち～風に舞った100万ドル～」リー・マービン　アンジー・ディキンソン　クルー・ギャラガーほか
- 11・00 FNNNレポート
- 15 プロ野球N
- 50 今日の視点
- 55 スパイ大作戦

TBSテレビ

- 6・00 テレポートTBS
- 30 NコープN
- 7・00 大鉄人ワンセブン
- 30 野生の王国
- 8・00 白い波紋「ここにも母をさがし求める子が…」司葉子　片平なぎさ　笹沢佐保　田中健
- 9・00 赤い激流「死んだ父さんの復讐が始まる」宇津井健　水谷豊　竹下景子　松尾嘉代ほか
- 10・00 「岸辺のアルバム」八千草薫　竹脇無我　杉浦直樹　中田喜子ほか
- 11・00 Nデスク
- 25 スポーツN
- 30 ペイトンプレイス

テレビ朝日

- 6・00 恐竜探検隊ボーンフリー
- 30 Nレーダー
- 7・00 キャンディ・キャンディ「夏のおわりのときめき」
- 30 ロボット110番
- 8・00 ワールドプロレスリング
- 54 N
- 9・00 劇場中継　藤山寛美3600秒「舅（しゅうと）の里～東京・新橋演舞場～」
- 54 世界あの店この店
- 10・00 新・必殺仕置人「軍配無用」
- 11・10 大相撲ダイジェスト

日本テレビ

- 6・00 ルパン三世「七番目の橋が落ちる時」
- 7・00 歌まね合戦スターに挑戦「都はるみ演歌特集／♪西川峰子ほか
- 30 カックラキン大放送!!「太陽にほえろ／」井上順　山口百恵
- 8・00 太陽にほえろ／「偶然」石原裕次郎　露口茂 竜雷太　小野寺昭ほか
- 9・00 ちちんぷいぷい「本当の私は医者では…」加藤剛　宇野重吉　長山藍子　由利徹
- 10・00 うわさのチャンネル!!
- 11・15 11PM

洋装 モンシェリー
平字白銀町8・太田ビル3F　☎㉓8140
高級舶来・国産布地　オーダー専門店

秋物衣料荷揃い!!
よい品が安いと評判
盛高屋
いわき市平三町目　TEL(23)2013㈹

黒の礼服
7号～19号まで
平店・平和通り
電23―1611
おしゃれの店 ちかうち

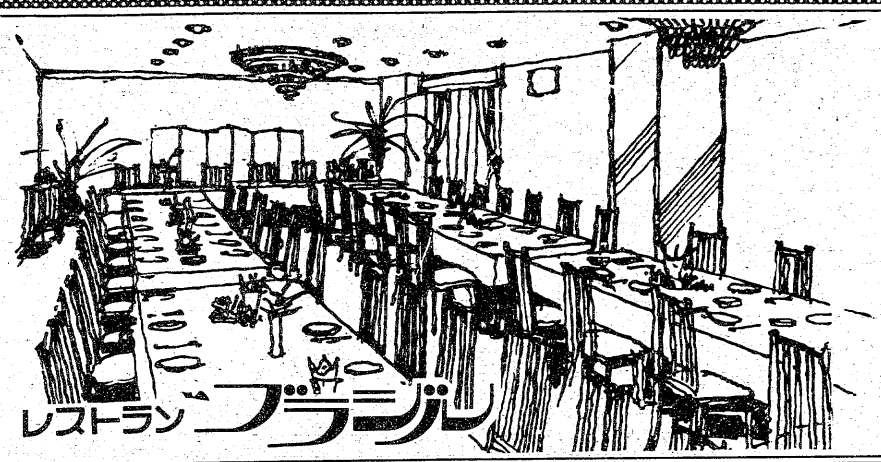

楽しいお食事とご宴会は洋食で
◇ユッタリとしたゴージャスなふんいきのグリルでフランス料理を手ごろなお値段でサービスしております
◇ご宴会のプランは洋食で……
4人様から70人様まで大小5つのお部屋を用意してございます
お気軽にご相談下さいませ
◇ご好評ランチタイムAM11：00～PM2：00まで¥450　毎日日替わりです
◇無料駐車券進呈…お車でお食事のときは隣の田町駐車場をご利用下さいませ
RESTAURANT BRASIL
営業時間 AM11：00～PM8：00
いわき市平・田町・並木通り／いわき民報ビル2F☎(74)2990
レストラン ブラジル

《鳴門秘帖》

月夜の河原、かたき討ち

NHK・夜8・00

【お綱は互職人に変装、絵を助け出すが…】

みもの

弦之丞（田村正和）は、松平左京介（宝井馬琴）から公儀隠密に任命される。阿波の蜂須賀藩をはじめ、秋田の佐竹藩、さらには西国の諸大名が、ひそかに江戸幕府転覆を企てているので、これらの諸藩に潜入し、その野望の実態をさぐってもらいたいという。

七千石の旗本の嫡男・弦之丞は、将軍家お庭番甲賀世阿弥のひとり娘の千絵（原田三枝子）を恋していたが、隠密は隠密同士でなければ結ばれないというきびしいおきてのため、二人は別れ、弦之丞は名を捨て、家を捨てたのである。

その千絵は、乳母のたみ（風見章子）とともに、佐竹藩江戸下屋敷の倉の中に閉じ込められている。

佐竹藩の旅川周馬（角野卓造）は、甲賀に伝わる秘宝のあり場所を白状させようとする。そして千絵を自分の妻にするために、秋田へ連れて帰ろうと考えている。

赤い激流

福島・夜9・00

死んだ父さんの復讐が始まる

殺人容疑で起訴された敏夫（水谷曇）の保釈の申請は却下された。武はあくまでも保釈を実現しようと、保釈に反対する中川検事（中山仁）の決、敏夫を責任をもって監督すると言い切った。

ようやく敏夫は保釈されることになったが、保釈金は五百万円だった。武は家を売る決心をして、その金をつくった。

保釈された敏夫は、武とともに、ピアノコンクールの第二次予選の課題曲、リストの『ラ・カムパネルラ』の猛練習をはじめた。その敏夫あてに、殺された清司の名で音楽書が送られてきた。敏夫には、ますます清司の死が信じられなくなった。

しかし、犯人として捕えるための確証は何もなく、しかも、彼には、完ぺきすぎるほどのアリバイがあった。

捜査が進むにつれて、佐竹が疑わしくなる。だが彼を犯人とする決め手がない。

佐竹は、それを見すかして、楽しんでいるかの様に挑発してくるのだった――。

《太陽にほえろ！》

偶然

福島中央・夜8・00

山村刑事は佐竹から事情を聴く

物産会社の経理課係長・佐竹（村井国夫）は、自分の金庫を破った。犯行終了後、彼はわざと非常ベルを押し、警備員が現場へかけつけるすきを見て逃げ出した。

現場検証をした山村刑事（露口茂）は、内部の者でなければ、とても可能性がないと思われる犯行に、同フロアの責任者である佐竹が犯人だろうと疑った。

欽ちゃんのどこまでやるの！

福島中央・夜9・00

ドラマ出演の少ない欽ちゃんは、今までドラマで共演した女優さんは、浅丘ルリ子、松原智恵子、野添ひとみ、そして京塚昌子さんの四人だけ。京塚昌子とは「肝っ玉捕物帖」で欽ちゃんがねずみ小僧の役で共演。レギュラー出演の予定だったが、「ボクは、ドラマは弱くて」と四回で降りてしまったという欽ちゃんだが、「本当にやさしいお母さんという感じ」と慕っている。その京塚を迎えての「お茶の間ドラマ」で、順子の実母役で登場。突然、娘夫婦の家を訪れるという設定。やせっぽちの順子に比べて余りにもふくよかなお母さん。欽一は「本当の親子かしら?」と、あれこれと若かりしころのお母さんのことを質問しながら爆笑コントを展開する。

「お茶の間ドラマ」は、いつものアナウンサーが爆笑を巻き起こす。

【「お茶の間ドラマ」より】

ききもの

FMコンサート

FM・夜8・05

一九四九年生まれのドイツの若手ピアニスト、ローラント・クラーが、リストの作品ばかりを弾いたリサイタルから聴く。耳にする機会の少ない大作「詩的で宗教的な調べ」からの四つの作品ほか。

ケラーは、まだわが国には知られていないピアニストだが、あちこちの国際コンクールで上位の成績をおさめている。

後半は、一九五八年に創立されたホイトリング弦楽四重奏団に、ピオラのハインツ・ボット・クラーフを加えた演奏で、ブルックナーの弦楽五重奏曲。十九世紀の音楽を再評価する目的をもつこの音楽祭では、シェーンベルクへの流れを考えるためにこの曲を選んだという。

◆注　番組が変更になる場合があります。

帰って来た中尾ミエ!?

全国縦断リサイタル終え2カ月ぶりに舞い戻る

【晴れ晴れとした表情で撮影所に現れた中尾ミエ】

新・必殺仕置人

"がんばるわヨ"と大張り切り

「新・必殺仕置人」（福島・日曜よる10時30分）で、仕置人グループの情報係、スリの"おでい"を演じている中尾ミエ。この六月から八月半ばまで、ヒット曲「片想い」をひっさげて、全国縦断リサイタルに出かけていたが、このほど無事予定も終わり、晴ればれとした表情で「新・必殺――」の撮影所にあらわれた。

なにしろ先のリサイタル、全国二十九カ所を二カ月間にわたって縦断、ステージでは、二時間ひとりで歌いっぱなしというハードスケジュール。このため、レギュラー出演中の「新・必殺――」でも、あの威勢のいいおてい姐さんが、スリの出稼ぎで江戸から姿を消す（?）こともしばしば。視聴者から「このごろ中尾ミエがあまり出ていないが?」という声が聞かれるほどだった。

「そんな話を聞くとうれしいですね。この"必殺"は大好きで、本職の歌手の片手間に芝居をしている、というんじゃなく、これも私のやりたい仕事として大切にしてるんです。リサイタルは手ごたえがあって"やった！"という感じだけど、こうやって撮影所に帰ってくるとホッとします。歌もちろんですけど、"おてい姐さん"も気を入れてやります」と大張りきり。

ところで"売れないのには慣れていたから、思いがけなかった"と本人が冗談をいうほどロング・ヒットをのばしつづけている「片想い」は、六年前、中尾が自分で好きでLPに吹き込んだ曲。発売当時はさして反響もなかったのに、一年前から、北海道の有線でがぜんはやり出し、今もって売れ続けているという不思議なエピソードがある。

「この曲のよさがわかってもらってうれしい。私の目に狂いはなかった」と、おてい姐さんはゴキゲンだ。

「私ももう三十すぎたし、今さらヒットして、自分が売れるのがうれしいという時代はすぎたの。ただヒットによって、今まで、私の歌を聞いたこともない若い人が、"中尾ミエの歌、もっときいてみようかな"と思ってもらえるのが、有り難いですね。"いいものはやっぱりいいんだ"ということに自信がもてたし、ひとつことを一生けん命やっていれば、希望がもてるということを証明されたみたいで、この曲は忘れられないものになりそう」という。

これからはもちろん、レコードの方でも忙しくなりそうだが、そこはベテランだけに「"片想い"にもたれるようなことはせず、時間をかけて、ちゃんとした自分の仕事をマイ・ペースでやっていきたい」と抱負を語る。

"新・必殺仕置人"での活躍が楽しみだ。

ご存知女ねずみ小僧　林与一がレギュラー出演

昼は妖しい色香を漂わせる常磐津の師匠。夜は黒装束に赤いふちどりの盗っ人かぶり。おなじみの艶姿二態で"男ごころ"をバッチリつかむ小川真由美の「ご存知女ねずみ小僧」も、泣きどころは"女ごころ"にまでは手がまわりかねるところ。

そこで"女ごころもいただくつもり"とばかり登場するのが、今話題の林与一。

先ごろ、小川知子との婚約で、世の女性を落胆させたばかりの罪滅ぼしでもあるまいが、せめて芸の上であでやかな演技を披露、女性ファンにサービスしようと出演のはこびとなった。

父親は往年の二枚目スター・故林敏夫、母親は女優の北見礼子、先代の中村鴈治郎の長男林又一郎の孫に当たり、関西歌舞伎の本家筋という名門の出。長谷川一夫のおいに当たるという血筋に加えて、とろけるような甘いマスクで、小川知子ならぬ小川真田美を相手に、浮世絵のような世界を華麗な演技で、世の女性のハートをしびれさせようというつもり。

役どころは、花村花之丞という二枚目の旅役者で、ヒョンなことから小川真由美の扮するお京に助けられたことがきっかけで、お京の住む江戸の、三国連太郎演ずる浮右ヱ門の"いろは湯"の居候となり、花形役者として江戸でひと花咲かそうという、林与一にとっては、地でいくようなうってつけの役柄。

婚約以来の初仕事ということで、当人は大張り切りで"コミカルな味も出しながら、中身のこい良い仕事にしたい"と抱負を語る。

たまたまクランクインした日の生田のオープンセットで、巨人軍の王選手のホームラン世界新記録の達成を聞き、"幸先よし"とスタッフと共に大喜び。『今年は良いことづくしなので、このツキをのがさないつもり。小川真由美さんの華麗な演技に負けないようがんばりたい。幸いぼくの役も、彼女の華麗な姿身（お京役と女ねずみ）と同じ位、いろいろな姿に化身する役どきいているので、彼女と張り合って、あでやかな姿をお目にかけることができると思う』とニッコリ。ちなみに、登場編は端正なマスクを生かした公卿姿で二芝居うつことになる。

木材ならではの格調と伝統美

いわき住宅ローンサービスセンターは、風土にあった木造で、あなたの思いどおりの設計により、しかも"安い"快適な住まい造りのお手伝いをいたします。

明るい住まいづくりに…
住宅ローン
●ご融資コーナーは…
富士銀行平支店・常陽銀行各支店
●保険会社…安田火災海上保険・日本火災海上保険
お近くの当センター特約店にご相談ください。
設計から、資金づくり、完成まですべておまかせください。

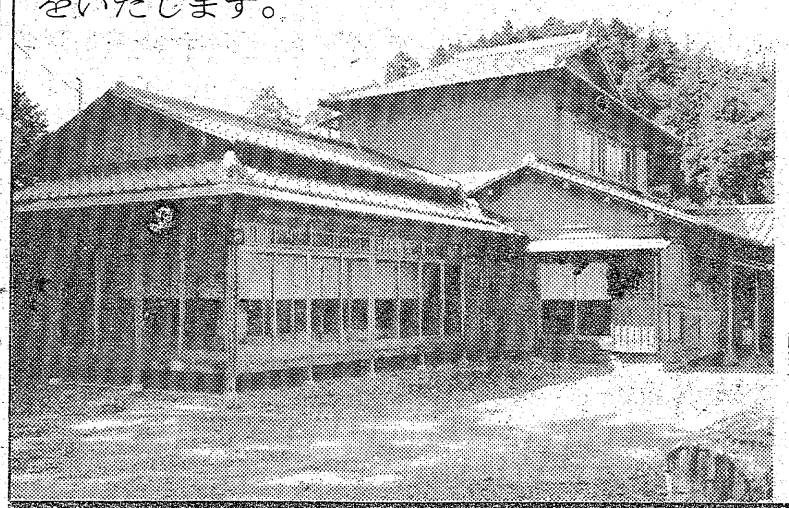

▼平地区
㈱芹沢材木店　電83一一三七
㈱猪野材木店　電23三三一一
滝口木材株式会社　電43四六三七
㈱舟田材木店　電39一五五五
共力木材株式会社　電23三〇六一
㈱三幸　電74四八五〇
㈱勅使河原材木店　電74四一一一
丸百佐藤木材㈱　電34一六一四
星野製材所　電74五六一一
㈲赤井製材所　電23三三八〇
遠藤木材株式会社　電22一五一六
キクチ建設㈱　電23〇五五一
㈱丸一材木店　電24八〇六一
協栄木材株式会社　電26三五六三
鈴木木材株式会社　電74三八三八
大泉木材株式会社　電23一四七一
㈱常磐平川木材　電22四七一三
矢吹建設合資会社　電36一二六七
横田材木店　電24二六〇六
渡辺材木店　電36三一五三
佐藤材木店　電39一九三一
国井製材所　電74三九一五
富士一材木店　電25一三八
和光材木店　電25一七六二
菅本材木店　電25二四四六
川島材木店　電26三八六五
方波見材木店　電23三一四一
㈱伊勢木

▼いわき北部
鈴木林産工業㈱　電42二六〇四
㈱水野谷材木店　電四六六二五一七
金成材木店　電34二七三三
谷平製材所　電四六六二一四〇五

(株)いわき住宅ローンサービスセンター
株式会社　平木材市場　いわき市内郷綴町下馬場30　☎(27)3616
株式会社　磐城木材市場　小名浜大原字君ケ塚171　☎(92)3171

消費者相談

＝市消費生活センター調べによる＝

泣き寝入りしないでどしどし相談を　とセンター係員

昭和五十一年度に市の消費生活センターに寄せられた、消費者の苦情や相談は百十八件で、前年度よりやや減少した。

この原因は、モノ不足・狂乱物価の後遺症がなくなりつつあること、さらに一方では、消費者情報の増加や啓発の普及、企業における苦情処理体制が整備されつつあることなどが考えられる。

相談の内容別件数は、別表のように食料品の安全に関するものが最も多く、同じく食料品の表示が第二位、住居品の販売方法が第三位となっている。

＜食料品について＞

（内容件数63件）

土産品やパック詰め食品の安全衛生に関するものが二十九件で最も多い。

次いで製造年月日等の表示十六件、品質十件と続く。

「豆腐、納豆、油揚げなどには製造年月日が付いていない。日付を表示してほしい」――。

これに対して、同センターが平保健所に照会したところ、地域食品（豆腐、納豆、油揚げ、こんにゃく、カマボコの五品目）の場合、食品衛生法に基づく表示義務からはずされているため法的規制はないとしている。しかし、県では今年度末までに、地域食品の品質向上を図るため『ミニJAS』制度を採用する方針でいる。

期待されるミニJAS

＝地域食品の品質表示化＝

困難な苦情収集

・また、県内で水産資源の生産都市として高い実績を誇る当市にとって興味ある声として、『練製品が値上がりしている折、カマボコの板をはずせば値段の方も低くなるのでは……』。これに対していわき練製品組合は、組合としても以前から板なしカマボコの生産化を考えているが①鮮度、品質・味の保存、美観などの関係②板をはずすことによってカマボコとしての生命を失う③消費者が板なしでカマボコとして受け入れてくれるか…といった懸念から実用化の道に踏み切れないでいる。

＜住居品について＞

（内容件数21件）

販売方法・契約・サービスがその大半を占める。その内容は家電製品の修理に関するもの六件、消火器の訪問販売に関するもの四件など。

＜被服品について＞

（内容件数29件）

品質に関するもの八件、クリーニングで縮んだなどの例が七件、表示に関するもの七件が主な内容。

『ある店で購入したセーターを三回着用したところ、えりと身ごろの縫いめがほつれてしまった。一度着用したものは交換できないか』――、について業者は、着用回数、保持期間などを考えた上で、他の商品と交換するとの返答。

また、病人をかかえた家庭からは、季節に関係なく木綿の肩着を備えてほしいとの要望が出されたが、できるだけ要望に応じたいというのが業者の反応。

＜その他＞

灯油の価格四件、薬や自転車の品質・安全性、広告品の数量への疑問などが目立った。

商品	内容別 / 受付件数 / 目		安全衛生	品質機能	規格	計量量目	価格料金	表示広告包装	販売契約サービス	クリーニング	買物	その他	計
食料品	主食品	12	7	3				2	1		1		14
	副食品	18	10	1			1	9	1		1		23
	し好食品・その他	22	12	6		1	1	5	1				26
	計	52	29	10		1	2	16	3		2		63
	うち苦情相談	15	6	1		1		6	2				16
住居品	設備・修繕	1		1					1				2
	食器・台所用品	5	2	3			1						6
	電気製品	7		1					6				7
	家具・その他	5	1	1					4				6
	計	18	3	6			1		11				21
	うち苦情相談	11	2	4					5				11
光熱水品	計	5					4		2				6
	うち苦情相談	3					1		2				3
被服品	和服												
	洋服	5		2			1	3					6
	シャツ下着	2	2	1									3
	他の衣料	4		2	1			3	1				7
	身のまわり品・その他	11		3	1		1	1		7			13
	計	22	2	8	2		2	7	1	7			29
	うち苦情相談	13		7	1			2	1	3			14
雑品	保健医療	4	1	2				1	1				5
	理容衛生	6	3	1			1	1	1				7
	自動車等関係	1	1	1									2
	文房具・事務器具												
	教養娯楽・その他	8	1				2	2	2			1	8
	計	19	6	4			3	4	4			1	22
	うち苦情相談	5	3	1				1					5
土地住宅	計												
	うち苦情相談												
合計		a116	40	28	2	1	12	27	21	7	2	1	b141
うち苦情相談		47	11	13	1	1	1	9	10	3			49

目で見る県政

＝県広報協会発行・ふくしまから＝

観光

福島県は多くの観光資源に恵まれ、春は花、夏は登山、海・湖水浴、秋はもみじ、冬はスキーと四季を通じて県内外から客が訪れ、全国屈指の観光県として発展を続けている。

昭和四十三年開通の磐梯吾妻スカイラインは、昭和五十一年で利用台数二十八万台に達している。また昨年オープンした母成グリーンライン（磐梯熱海温泉～猪苗代・中ノ沢温泉）は、六万六千台が利用し、県内の五ライン総台数は七十一万二千台となっている。しかし、前年と比べると天候不順などの影響をうけ、大きく落ち込んでいる。

昭和五十一年の観光客入り込み状況は、総人数二千五百十七万人で前年より五十二万人の減となっているが、これは経済の不況と天候の不順によるものと思われる。内訳は行楽が最も多く、二千四百二十九万人で五六・八％、ついで温泉、海・湖水浴、行事、登山の順となっている。

方部別では、裏磐梯を中心とする会津観光圏が三五・五％でトップを占め、これに奥会津の六・三％を加えると四一・八％と会津方部が半分近くとなっている。ついで浜通り、福島周辺の県北、郡山周辺の県中、県南となっている。

観光有料道路利用状況（昭和51年）

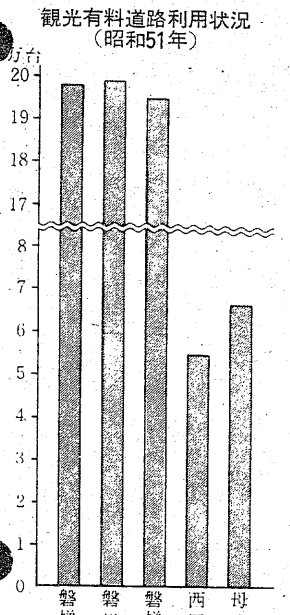

観光客入り込み状況の推移

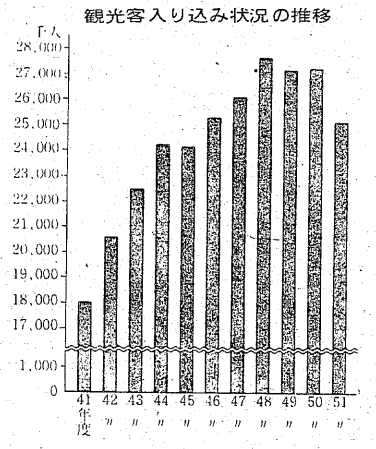

種目別観光客入り込み状況（昭和51年）

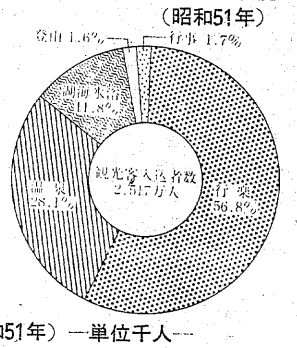

観光圏別の入り込み状況（昭和51年）―単位千人―

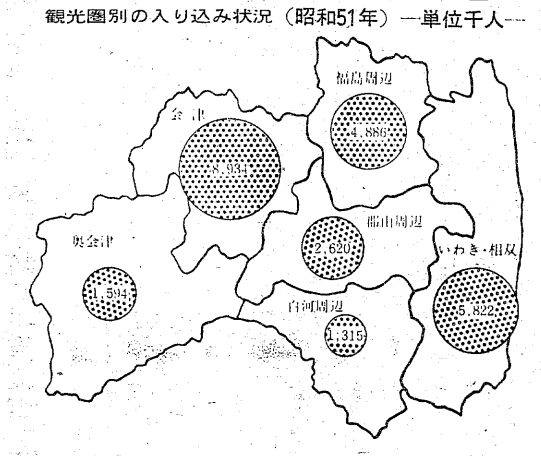

機関紙から

お客様の意向を充分生かしたスタイルを創造するのが美容師
自慢しながら押し付けスタイルで高料金を取るのは猿真似師
藤美容院　平　店　番匠町　☎23－3442　小名浜店　中明神町　☎92－2768

Fishing Shop　心ゆたかな釣り人達の釣り具の店　イソギン　平　倉前87－1　☎22－2751

すきやき割烹　名川亭　◆大小宴会承ります　平・銀座通り　☎74 2043

15万まで即融資　奥様・OLの方も歓迎致します　・営業日 月・火・水・木・金　・印鑑　・給料明細　・健康保険証ご持参下さい　トーツー・ローン　平大通り勇屋ビル2F　☎23 7461

胃腸科 内科　柴崎医院（36）4555　院長　柴崎一彌　いわき市好間町下好間字鬼越101

50年の伝統を誇る　花嫁の専門店　衣裳の相談も承っております　美容さかもと　二階　美容室　平・中町（大黒屋前）　一階　カバーマークサロン　電74 4938

耳鼻咽喉科　気管食道科　放射線科　大和田医院　院長　大和田一郎　▽入院応需△　いわき市平字南町　電74 三三八七（みみはな）

【入院応需】　藤岡産婦人科医院　院長　藤岡　通　いわき市平字佃町5の4　TEL・受付74－8851　病室23－0190　23－2961

〔入院応需〕　内科・整形外科　内木外科胃腸科医院　院長　内木詢一　☎22－5102　平・大館31（久保町バス停前）

医療法人　福島アフタケアー協会
▼内科　▼整形外科　▼胃腸科　▼外科　▼麻酔科
大河内病院　院長　鴇田征夫　いわき市内郷御厩町折返21の1　電26－2588（代）
胃腸科・内科　●診療時間　9時～6時
村上胃腸科内科　院長　村上　勲　平字四町目26　鶴屋ビル2F　電23－0334

金曜特集

いわきが生んだ海軍大将
高木武雄をしのぶ ㉔

日本海軍の提督として活躍した勇将の息子たちも親の七光どころか、一兵隊として戦争にかり出され、一億総玉砕を合言葉に耐乏生活を続けていた。

高木武雄氏の次男利武氏は大正九年三月一日生まれ、現在会社役員。昭和十八年九月、早稲田大学商学部を出るとすぐ東京急行に入社、駅の切符切りを振り出しに助役勤務中、十九年四月応召、北鮮・羅南歩兵聯隊に入隊、それから中支、南支と転戦、最南端の桂林作戦中、衡陽で終戦を迎えた。九江で捕虜生活を送り、二十一年八月復員した。陸軍上等兵である。

もちろん戦地では父の戦死を知るよしもなかった。それが引き揚げの途中外地で拾った古新聞の中に、父高木武雄氏がサイパン島で玉砕したとの記事が載っていた。偶然とは言え、利武氏の驚きは大きかった。「とにかく母に会いたくて、夢中で帰って来た」と当時を述べていた。

復員後は東京急行に復職、その後小田急電鉄に分離し系列会社の役員などを務めたのち現在、株式会社E・S・D環境設計綜合研究所専務取締役。長兄正武氏は母方に似ているが、次男利武氏は父親にそっくり。苦労人で人の面倒をよくみる親分肌である。父親似のそんなところが買われて、役員に抜てきされたようだ。

そこで父親の思い出を一つ。軍人の父はトランプ、花札、サイコロなど一切家に置くことさえも禁じていた。どういうわけか利武氏だけは将棋が好きで、父と将棋をよく指したものである。もちろん何番やっても父は息子に滅多に勝てなかった。この話は中学校の野外教練の前の晩のことである。例のごとく「もう一番」を繰り返した夜、父子で遊んだ。ところが明日の学校の支度をそろえる段になって、ゲートルを学校のロッカーに置き忘れたことに気付いた。明朝早く一たん学校へ行ってゲートルを巻いてから集合場所へ行けば良いと考えた。これを知った母は「大体、明日の準備を確認しないで将棋をやっているお父さんも悪い」と二人とも外へ追い出されてしまった。父子で品川から九段の学校まで夜も十時過ぎに行ったことがある。非常に寒い夜だったが、父はふだん対話の少ない息子と接触の機会を将棋に求めたものらしかった。

利武氏が今も父のかたみとして大切に保持しているものがある。それは昭和十八年ごろ、利武氏のために父が書き残してくれた二つの和歌集である。兵隊に行くとき家に置いていたものを、母が疎開のときも持っていてくれたのであった。復員後再び利武氏の手に戻ったが、その一つは「近代愛国歌抄」、もう一つは「維新志士遺詠抄」である。戦時、平和を問わず、人としての道というか、心構えを教えた内容のものである。それは息子に対する父の心遣いといったものを強く感じさせられる。「国のため力のかぎり尽さなむ、身の行末は神のまにまに」。

利武氏は昭和二十五年九月、東京で知り合った青森県八戸市出身静江さんと結婚、一男一女がある。現住所は相模原市相南一の二の二三。

玉砕寸前の第六艦隊首脳の顔ぶれ

この写真は、昭和十九年六月に撮った第六艦隊首脳の顔ぶれである。前列左から三人目が高木司令長官、その右が仁科参謀長、艦隊軍医長、艦隊主計長、前列左から堀内首席参謀、艦隊機関長。後列左から司令部付水雷担当、島築水雷参謀、機関参謀、鈴木航海参謀、児島艦隊副官。この一カ月後にはサイパン島の前線司令部で指揮をとっていた高木長官、首席参謀、通信、航海参謀、副官が戦死した。

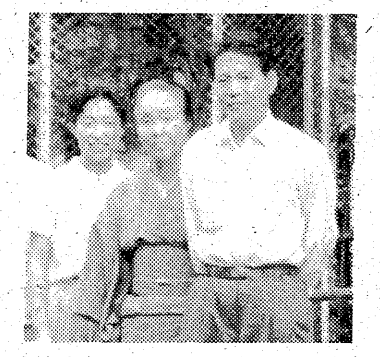

今は亡き母を囲んで撮った利武氏夫妻

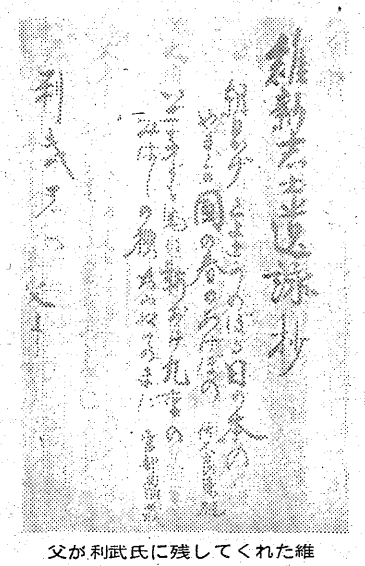

父が利武氏に残してくれた維新志士遺詠抄

クロレラを愛食して….
本来の健康を取り戻そう!!
太陽から生まれた世界の自然食品
純正クロレラトップス
240粒入り　¥2,200
1200粒入り　¥10,000
全国国立大学病院
財団法人協会採用
毛髪にも良いことを知った
佐藤考一（38歳）
福島市宮代字前田十八の七
TEL 五三—五〇九〇
十八年位病んでいた皮膚病がトップスを八粒食べ始めてから四ヶ月頃からよくなり、現在は全快した。毛髪にもよいことを知り、毎日三十粒食べている。
ご連絡いただければ近くの販売店からお届けいたします
●福島クロレラトップス総販売元
株式会社 河内屋商店
電話（平）23—4121代
お問い合わせは工藤へどうぞ

東映24ビル3F
東映パラス
毎日オールナイト上映！
成人映画3本立
明17日封切り23日まで
濃厚な愛撫にふるえた青い果実
セーラー服性の讃歌
砂浜を濡らした熱い樹液！
みだらな制服
令嬢のはずがSEXテクニシャン！
銭ウメス種マス化かし合い
上映中！平東映　毎日オールナイト　電74—2950
仁義と抗争
らしゃめん

小口金融
●ゴルフ会員権・電話担保
●お気軽にご相談下さい
三協商事
平・田町二四の六（阿部スタンド脇）☎23—0235

純喫茶
風車
平・中町（大黒屋前）
AM7時～PM9時
☎平・㉓3125

●贈答用●婚礼用●霊前用
花は
☎21—1187（いいはな）へ
●生花教室＝池坊／小原流／草月流／古流
いつでも入会できます
花を全国どこへでもお届けいたします
日本生花商通信配達協会加盟店
菅井生花店
いわき市平字白銀町29　☎21—1187・74—2581

漢方薬

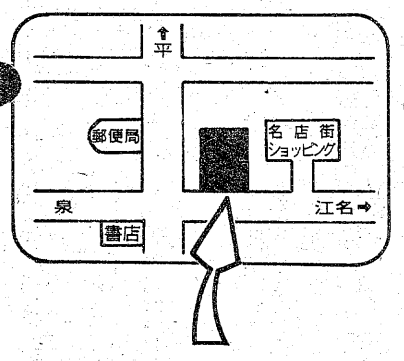

神経痛　婦人病
肝臓病　ぢ
心臓病　ちくのう症
腎臓病　ぜんそく
糖尿病　夜尿症
胃腸病　肥満症
皮膚病　ぼうこう炎
その他でお悩みの方一度お試し下さい

いわき市小名浜字本町34
ダルマ薬局　☎(92)2222　(53)2561

車でおいでの方はお申し出下さい　無料駐車券進呈

住宅・各種建物
美装と修理
スズキ営繕
お気軽にご相談下さい
平下荒川☎(23)2496

■各種吹付塗装■各種ペンキ塗装■ビル清掃■看板■室内装飾■大工工事■屋根カワラふき替え■雨もり工事■雨どい取替■一般土木

七五三髪かざり
前差し・横差し・くす玉・かのこ・ちんころ掛りぼん・はこせこ・帯締め・せんす

美容用品の店　**ワカマツ**
いわき市平字南町60　平大通り（東邦銀行となり）☎(74)5227

平けいりん

9月 17 18 19

サンケイスポーツ杯争奪戦
発走12時
A7・B3

■テレホンサービス　本場　電(0246)22—1234～8
郡山場外　(0249)44—3413
平場外売り場　いわき市平字新町　有料指定席増設
郡山場外売り場　郡山市方八町
■女子従業員募集中（本場および郡山場外勤務）

鮮度と生わさで粋な味

まぐろ　おかた

二十名様までの宴会承ります
平・白銀　電七四—二四三七

青い目の猫…ランプの灯…恋心…美しい羽をもった小悪魔シビル、魔法のとけた部屋で泣く———

明17日大ロードショー

カラー作品◆フランス映画

シビルの部屋

アン・ザカリアス◆サミー・フレー
◆ミシェリーヌ・プレール
監督・脚本ネリー・カプラン
◆音楽ミシェル・マーニュ
◆原作エマニエル・アルサン

船は木の葉のように波間を揺れ涙はとめどなく頬を流れる
神よ私達は何をしたというのですか！

〈カラー作品〉アメリカ映画

さすらいの航海

フェイ・ダナウェイ■キャサリン・ロス
リン・フレデリック■オスカー・ウェルナー
オーソン・ウエルズ■マックスフォン・シドー
監督スチュアート・ローゼンバーグ

ひかり座

1980年のスペシャルティな世界へご招待。

New Specialty Car
CELICA
1980年の香りニューセリカ発表会

トータル・エアロダイナミクスから生まれたニューセリカには、人と車の未来を変える新しい提言がある。

●フォルムへの提言：　トヨタ新開発の〔7色風洞実験〕から誕生した、空気抵抗の少ないエアロダイナミック・ライン。新しい時代の車が要求するすべてをトータルでとらえた、必然の結果としてのフォルムです。

●車空間への提言：日本で初めての三次曲面サイドガラスの採用により、空気抵抗が大幅に減少するとともに、いままでの車設計では実現できなかったタマゴ形の室内空間が生まれました。

●走りへの提言：風と融合するフォルム、世界に誇る2000DOHCをはじめとする5つのエンジン群、そして、大きなガラス面積（従来比較LB135%、クーペ126%）が、明かるく新鮮な走りを実現しました。

ニューセリカから スペシャルティなプレゼント

●来場者プレゼント（抽選）
1等：世界の社交界で賛美された、フランスの香水。"CELICA MOLYNEUX"オードトワレ・セット（全国で13,000名様へ抽選でプレゼント）

※"VIVRE"（ビーブ）の女性用オードトワレ10mℓと"CAPTAIN MOLYNEUX"（キャプテン・モリニュー）の男性用オードトワレ10mℓを白と黒の気品あるセリカ・オリジナル・パッケージにセット。

2等：おとなの粋なアクセサリーとして、ご愛用を。CELICAステーショナリー・セット（全国で83,000名様へ抽選でプレゼント）

※白と黒のしゃれた、セリカ・オリジナル・ケースに美しいペンシル3本をセット。

●査定者プレゼント（抽選）
才気の調香師エドワード・モリニューの傑作、フランスの優雅な香り"CELICA VIVRE"オードトワレ・アトマイザー30mℓ（全国で15,000名様へ抽選でプレゼント）

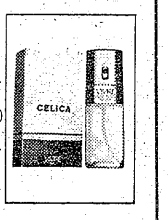

※白と黒の気品あるセリカ・オリジナル・パッケージに入っています。

セリカが、7年ぶりにフル・モデルチェンジして登場します。
〈1980年代の世界的ニュー・スペシャルティ・カー〉
セリカの一歩進んだ魅力を、会場で直接お確めください。

●ニューセリカ福島店頭渡し
現金価格の一例

リフトバック 2000GT　5段フロアシフト　RA40-BLMQG　**176.5万円**
車両本体価格169.2万円＋付属品価格7.3万円

クーペ 1600ST　4段フロアシフト　TA41-BCMS　**117.2万円**
車両本体価格109.9万円＋付属品価格7.3万円

※車両価格はスペアタイヤ、標準工具一式つきの価格です。
※保険料、税金、登録料など諸掛費は別途申し受けます。
※付属品価格は次のものを含む価格です。
愛車セット一式、フロアマット、タイヤチェーン、フォグランプ他　3点を含む価格です。

CELICA AERODYNAMICS
9/17(土) 18(日)
AM9:00～PM6:00

53年 TTC

●トヨタTGP燃焼方式により53年排出ガス規制に適合　12T-U　1,588ccOHV
TGP＝Turbulence Generating Pot（乱流生成ポット）
●カローラも1600　12T-U型エンジンで53年排出ガス規制に適合して新登場

お近くの発表会場へ！

●旧県事務所跡　いわき市平・堂ノ前
●神谷カローラセンター　いわき市平下神谷　TEL（平）(34)5220
●小名浜営業所　いわき市小名浜　TEL（平）(53)2321
●勿来営業所　いわき市錦町鷲作　TEL（勿来）(3)6131
●富岡営業所　富岡町小浜大膳町　TEL（富岡）(2)3607
●原町営業所　原町市雫上江　TEL（原町）(4)1101
●相馬営業所　相馬市塚ノ町　TEL（相馬）(5)4011

当日のメニュー

◉会場にて新車（セリカ・カローラ・タウンエース）ご契約の方にビッグプレゼント
◉NEWCELICA発売記念中古車セール（平・神谷・小名浜・勿来・原町のみ）
◉ご来場者　ご査定の時もれなく記念品進呈
◉マイカー用品　ご家庭用品大バーゲンセール
◉マイカー無料点検……ご希望によりご愛車を無料で診断

トヨタカローラいわき株式会社
本社　いわき市平字堂ノ前5　TEL（平）74—6166代
受される車をめざして TOYOTA

にぎわう観光クリ園

内郷高野町

二ヘクタールのクリ林を解放

丹波など400本が枝もたわわに

秋の味覚を代表する「いわきナシ狩り」に続いて、いわき市内郷高野町川平の観光クリ園「湯の岳ガーデン」が十五日オープンした。同ガーデンは県内でただ一つの観光クリ園とあって、昨年は子供会などの団体や家族連れなどでにぎわった。郡山市や茨城県などの市外、県外からも訪れており、今年もかなりの行楽客が見込まれている。園内のクリはすでにはじけているものもあって、これからが最盛期。山々に囲まれた同ガーデンの中で、自然をタップリ満喫しながら、クリ飯や自家製のミソ汁に舌つづみを打つのも楽しいものだ。

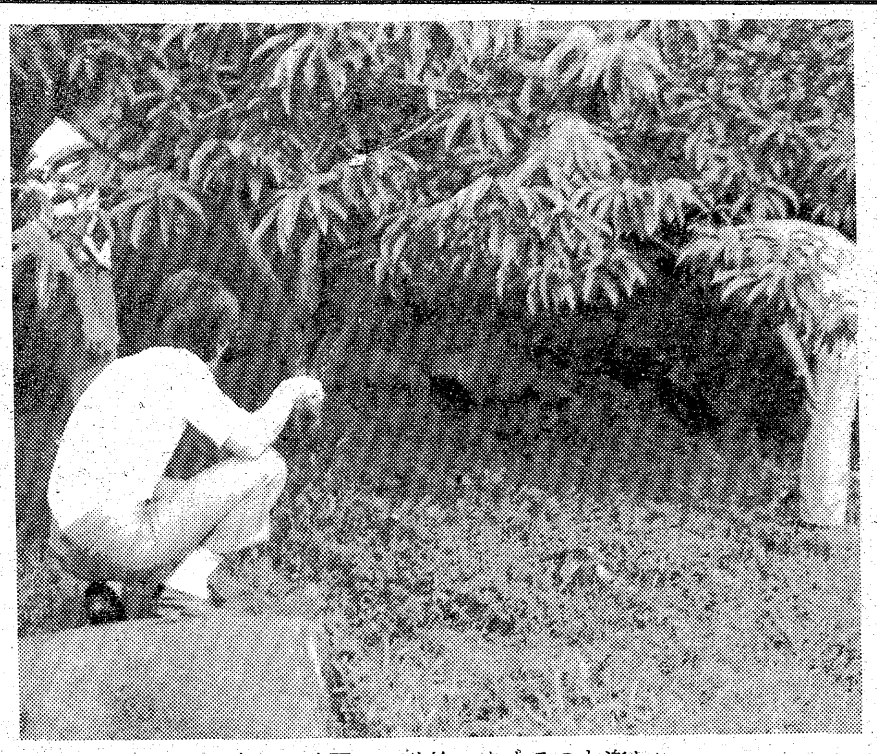

広いクリ園でクリ拾いをするのも楽しい

同ガーデンを一般に解放したのは四十八年。今年で四年目となった。湯の岳のふもとの丘陵地約二㌶に、四百本のクリの木が植えられており、樹齢は十二年。寿命は一般的に十五年といわれており、今年が最盛期だという。いずれも豊富に結実しており、枝も折れんばかり。

同ガーデンの入り口には駐車場も完備され、今年もマイカー利用の家族連れなどでにぎわっている。来月二十日ごろまで開園している予定というが、例年九月中は子供達を連れた行楽客が、クリ拾いを楽しんでいる。十五日のオープンを待ち切れず、準備中に訪れた客もいたほどだ。

ちょうど今ごろが食べごろとなる早生種は「丹波」や「伊吹」、さらに中生種の「大和」、晩生種の「筑波」と十月下旬まで続く。地面に落ちたクリのイガを棒切れでむき、クリ拾いに興じるのも一興。クリに帰れて楽しいものだ。拾ったクリは時価で買える。

"これゾ秋の味覚"

釣り池にはニジマスも

また園内の五カ所に池があり、マス釣りも楽しめる。クリ拾いもいいが釣りの方が、といった向きには釣りザオを借り、ゆっくり一日を過ごすのもよい。常時二百㌔。のニジマスが放されているので、子供でも十分釣りのダイゴ味を味わうことが出来る。

一方、クリ拾いやマス釣りに疲れた時には、園内二カ所に無料休憩所があるので、ゆっくりできる。同ガーデンでとれたクリ飯定食に舌つづみを打つのもまた格別。一緒に出されるミソ汁のミソも自家製で、客の中には譲ってほしいと申し出る人もいるほどうまい。二カ所の休憩所も手製。こつこつした手づくりの良さがうけている。

さらに池で釣ったニジマスはクリ同様に、買って持ち帰ることができる。また頼めばわずかな加工料で、塩焼きやサシミにしてくれる。クリ飯のおかずにしたり、酒のサカナにするにはもってこい。新鮮なものが食べられるとあって、行楽客の好評を得ている。

同ガーデンの近くには鉱泉の「出戸の湯」「中の湯」「人の湯」正面に水石山が見えるなど、すばらしい風景。キジやツグミといった野鳥にもお目にかかれる。

同ガーデンへはマイカーなら、県道（内郷～小野町線）を6号国道の内郷宮入り口か49号国道の好間町大利入り口から入り、高野町へ向かう。バスなら平駅前から「高野行き」に乗って、板橋停留所で下車。三十分ほどかかる。料金は大人二百十円。

しかし内郷宮入り口からマイカーで入る場合は、今月二十日まで同ガーデン手前の県道で工事中のため、好間町から行くのが便利。バス利用者ならハイキングを兼ねて歩けばよい。

同ガーデンの入園料などは次の通り。

▽入園料＝百円（大人、子供とも）▽クリ飯定食（ミソ汁付き）＝四百円▽クリ持ち帰り代金＝時価（一㌔当たり六百～七百円程度）▽ニジマス＝千二百円（一㌔）▽同加工料金＝一匹五十円▽サオ代＝五十円

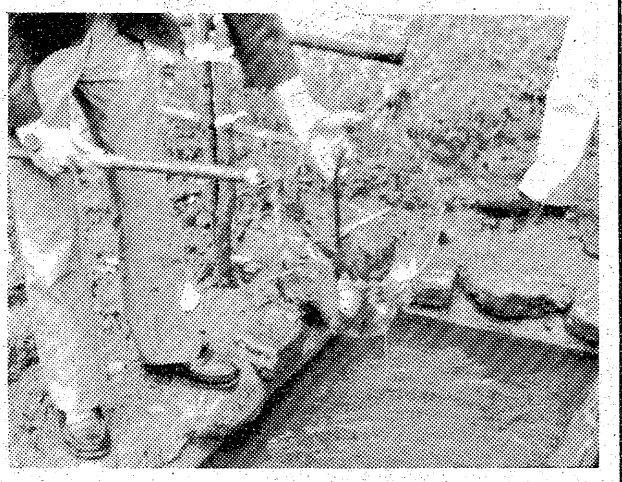

釣り池にはニジマスがいっぱい

レジャー

つり

釜ノ前などでイシモチ　仁井田浦でスバが好漁

海　イシモチがこれから期待できる。今のところでは釜ノ前、新舞子浜、小浜などで。型は二十五㌢位。十三～十五匹といったところ。エサはマゼ。県外では北茨城市の磯原で若干揚がっている。

各堤防でアイナメとメバル。エサはアオ・アカイソメ、マゼ。三～四匹。型は二十～三十㌢程度。また沖堤防でもアイナメ、メバルのほか、セイゴ。エサは主にアオイソメ。

このほか、小名浜魚市場前や2、4号ふ頭でチカ。小指大だが百匹位揚がっている。エサは毛バリかマゼを小さく切ったもの。

（小名浜・平野釣具店調べ）

川　仁井田浦の「なぎさ亭」前でスバ。二十～三十㌢のものが二十～三十匹。十二～三㌢位のフナ混じりで釣れている。エサはミミズ。釣り船を使うとオカ釣りよりも良好。

大久川河口でウグイ、アユ。二十㌢前後。十五～六匹。エサはミミズ。また好間川の夏井川合流点から二百㍍位上流でアユ。十～二十㌢。十五～二十匹。エサはシラス。

このほか郷ケ丘の沼でマブナ、ヘラブナ。藤間沼でも相変わらずフナ、ウナギ、ナマズ。ウナギなどは特に雨上がりがよい。

（平・イソギン釣具店調べ）

ハワイアン次週の催し

【大ホール】

☆18日＝「恋はお伽噺じゃないから」の林寛子

☆23日＝「あなたの命」の平浩二

▽ショータイム＝12時30分、16時

【ビーチステージ】

▽専属芸能ショー＝フラダンス、フラメンコ、ハワイアンバンド、タヒチアンダンス、少女コーラスグループ、ジャズバンド

▽ショータイム＝（ウイークデー）13時30分、19時30分（日・祝日）11時、14時30分、19時30分

東映　優雅な静けさ…憩いの里！
各棟完全独立・キッチン・冷暖房完備
ご休憩　お二人様￥2,000
ご宿泊　お二人様￥4,000
平東映ホテル
平―小名浜間鹿島街道沿い　TEL・58―2251

東映　東映24ビルへどうぞ…
ビルも　夜も　真夜中も営業しております
お茶とお食事
トーエー
東映24時間ビル2F　☎22―3977

お食事とビリヤードの店
＊コーヒー・紅茶＊モーニングサービス＊
AM8:30～11:00
■特製アロー定食　■生姜焼定食
大駐車場完備
営業時間AM8:30～PM10:00
ビリヤード・レストラン
●四ツ玉
●ローテーション
〈定休日〉毎週水曜日
ニューアロー　好間店
●好間町（49号国道）鈴木自動車ボデー工場隣　☎36―3442

満員お礼
9月4日新築オープンに際しましては、色々とお世話様になり有り難うございました。
私達はじめ従業員一同は誠意をもって皆様に奉仕致します。
今後ともよろしくお願い致します。
社長　佐藤　久住
副社長　佐藤　安正
豪華回転ステージ　キャバレー
豪華ショー・バンド連日上演
フラワー
平・田町73　TEL・㉓9400・㉓9401

サラリーローン
ちょっと困った時のプロミスです
健保・国保証をご持参のお客様（お勤めの方）に「もれなく」1万円～20万円までご融資いたします。
お利息は日数計算の後払いで結構です。
（無担保・無保証人）
≪奥さまローンお取扱い中≫土・日・祝日休
全国65支店・日本消費者金融協会会員
LOANS プロミス
いわき支店21-2311
平大通りネモト3・SUNビル2F

愛川欽也

事故の一割は自転車
交差点の「右折」で多発

ほぼ十件に一件は自転車の事故―いわき中央署はこのほど、二十一日から〝自転車の交通事故をなくそう〟をスローガンにスタートする「秋の全国交通安全運動」に先がけ、今年一～八月の自転車の交通事故状況をまとめた。それによると、この八カ月間の自転車の事故は全体の九・三％にあたる六十五件で、三人が死亡、六十四人がケガをした。

昨年同期と比べると、発生で七件、負傷者で十人減っているものの、昨年ゼロだった死者を今年は三人出した。また、統計には載ってないが、六月はじめ、いわき市平字桜町の市道で、無灯火で二人乗りの自転車にはねられた人が五日後に死ぬという悲惨な事故があった。

月別では、一月五件、二月六件・死者一人、三月も七件発生し一人が死亡した。四月は五件といったん減ったものの、五月九件、六、七月各十一件と尻上がりに増え、八月には件数こそ八件と少なかったが、三人目の死者を出している。

時間別で最も多かったのは午後四時から同六時までで、十三件発生し一人死亡。次に午前八時から同十時までが十件、一人死亡―と朝夕の通勤、通学時間に集中した。

道路別では、市道三十一件、6号国道十七件・二人死亡。一般県道七件・一人死亡となっている。また、年齢別では六十歳以上の老人が最も多く十四件発生し、二人死亡。次いで小学生十三件、中学生の十件。

原因別では、交差点での安全通行違反が最も多く、特に、右折の仕方を誤り（近回り）車にぶつかるというケースが目立っている。

同署ではこうした結果から、今後、交差点での通行方法と自転車の安全走行を重点に安全教育に力を入れていく一方、市内四カ所に「自転車街頭安全運転相談所」を設け、お年寄りや学童の相談に乗ることにしている。

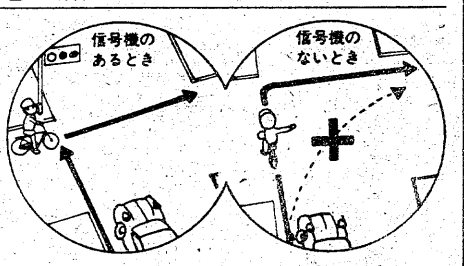

【交差点での自転車の正しい曲がり方】

【交差点での自転車の右折】▽信号機のない交差点＝後方の安全を確かめ、道路の左側に沿って交差点の向こう側までまっすぐ進んでから曲がる。

▽信号機のある交差点＝前方の信号が青の時に進み道路の左側で止まって右の信号が青になるまで待つ。

寄付、奉仕10年の篤志家表彰
千寿荘　全員が感謝の拍手

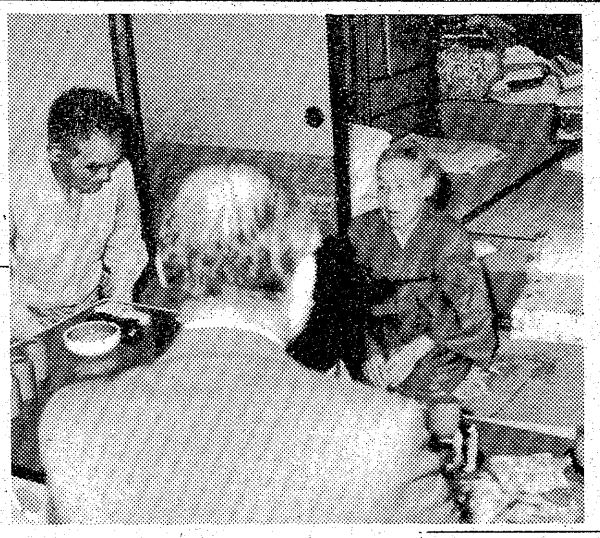

敬老の日十五日を前に、いわき市高倉町・千寿荘は十三日午前九時から、同荘で敬老会を開き、一足早いお祝いをした。席上、創設以来寄付を続けている植田町本町・前田医院の前田艶子さんをはじめ、暖房用に十年前からLPガスを贈り続けている内郷・常磐熔材の酒井隆郎さん、同じく十年前からお年寄りの散髪奉仕をしている錦月曜会（瀬谷健治会長）に田畑市長から感謝状が贈られ表彰した。

敬老会は北郷荘長あいさつ、田畑市長が「いつまでも長生きして下さい」と祝い、これまで同荘に寄付や奉仕活動を続けている二人と一団体に感謝状を贈った。会場のおじいちゃん、おばあちゃんは表彰されるたび顔なじみの人たちだけに拍手を惜しまず、本人らより感謝の面持ち。

この後、昼食をはさんでアトラクションに入り、同荘で踊りなどを指導している熊谷、千葉両先生などによる踊りや歌が披露された。

被表彰者次の通り。

▽前田艶子さん（前田医院）＝同荘創立以来、夏には〝夏祭り〟として花火代に一万円、冬には〝（足袋）たび〟を毎年贈り続け、今年で十七年になる。

▽酒井隆郎さん（内郷・常磐熔材）＝十年前から静養室の暖房用などに無償でLPガスを贈り続けた。

▽錦月曜会（勿来地区理容組合青年部）＝十年前から瀬谷健次さん（丹治理容店）、川面一さん（川面理容店）、園部英雄さん（ラッキー理容店）、草野享士さん（草野理容店）、鈴木孝雄さん（鈴木理容店）の五人は、組合員から寄贈された理髪台を同荘に常備、毎年正月前や敬老の日、盆前などに散髪奉仕を続けてきた。

【表彰された酒井㊐、前田さんと錦月曜会の散髪奉仕】

長寿祝い百歳
2人に記念品
市長が訪問

いわき市は「敬老月間」中の十三日午前、市内の最高齢者二人に記念品を贈り、長寿を祝福した。慰問を受けたのは、同市平字新町二五、大谷さよさん（百歳五カ月）、同市常磐西郷町落合八一、磯上ハルさん（百歳二カ月）。田畑市長と嶋崎忠好福祉厚生部長がそれぞれの自宅を訪問「もっと、もっと長生きして下さい」と記念品の羽根枕（一万円相当）を贈った。

磯上さんは健康状態も良好、笑顔で記念品を受け取ったが、大谷さんは三月から寝たきりのため、長男の一元さん（六こ）が代理で受け取った。

【市長（手前）と話をする百歳の磯上さん】

85歳の箱崎さん雑巾を寄贈

いわき市平神谷作字古屋敷一五、無職箱崎マツさん（八七）は十三日、手縫いのぞうきん二百枚を市社会福祉協議会内「奉仕銀行いわき支店」に預託した。

箱崎さんは高齢にもめげず、暇をみてはぞうきんを縫っており、過去にも高久小や藤間中へ寄贈している。同支店では、「敬老の日」の十五日、箱崎さんに感謝状を贈ることにしており、「奉仕作業に使う場合は個人にも払い出します」と利用を呼び掛けている。

重度精薄者コロニーに10万
八巻さんが寄付

いわき市小名浜字下明神町三九、ふとん店経営八巻英雄さん（四七）は十二日午前、「重度精神薄弱者コロニー建設資金に役立て」と現金十万円を同コロニー建設促進協議会（永井俊正会長）に寄付した。

くらし随筆

心

この世に生を受け、この世に存在価値を刻む。この世に善をなすに、皆身に問いかける。人は皆同じであり、人は皆真心を欲している。人に誠を与えれば、その誠が我が身の糧となる。

◇

先日の新聞に次のようなことが載っていた。「若者がお年寄りに席を譲ったのに一言もなく、あとは知らんぷり。こんな現実は世間にはたくさんあるだろうけれど、もう少しお年寄りの方にも考えて欲しいものだ」と。自分自身も同感としながらも、次のような考えもあると思った。私達はふだん常識で物事を判断し、相手からも同等の行為が返ってくると思っている。

しかし、現実に先のようなことが起きることは潜在的に予知も出来るし、逆に意識の下ではあまり大きな声でお礼は言ってもらいたくないという感情も働いている。

本

高校生の時、先生が華厳の滝に飛び込んだ女性の話をしてくれた。彼女はすばらしい人だと先生は言い、その理由に「遺書」を残さなかった点を挙げた。なぜなら、遺書にしたためるのは、必ず相手に対する語りかけであり、社会に対する未練で、死とは社会から自己をまっ殺する行為のはずで、意に反している。それを残すということは、死んでからも現世に自分の存在を知っていて欲しいという欲望ではないか。

例えばよくなかったけれど、席を譲る行為にしても、私達は譲った相手に私は善行をしたのだから覚えておいてという、相手とは違った社会からの押し売り的欲望が働いていないか。その欲望がなければ、老人の行為に対して立腹することはなかったと思うのです。

◇

それでは善行とはいったい何か自分なりに考えてみた。それは自分の行為に、自分自身が忠実に真意をつくし、人がそれを善意と認めてくれた行為だと思うのです。

（団体職員・小名浜）　雅臣　掛作

ヘアさん

9052　中島安男

ニキビ・シミでお困りの方！
西田式体内浄化美容法
西田達弘著　ご指導します。
★にきび・しみは必ず治せる
テキストをどうぞ！
ワタナベ薬局　平字月見町　☎74－3562

軽食喫茶　待合室
■モーニングサービス（AM7：30～PM1：00）
¥250　コーヒーor紅茶orミルク＋ヤクルト、ゆで卵、トースト付
ヨーカドー平店近く（酒井ビル2F）☎22－2961
営業時間：AM7：30～PM8：00

スピード写真　カラープリント
タカツ写真店
いわき市平字大町31
TEL.23－2750

選んでますか？
自分に合ったトリートメント
毛髪診断致します
ハリウッド美容室
平・田町　並木通り（ひかり座前）　☎74－5249

アトリエ恵以
絵画研究所
☎74－8732
■アトリエ
平・久世原教室　堂ノ前教室
神谷教室
内郷・御台境教室
〈入会随時〉

味自慢の……焼肉レストラン
お立ち寄り下さい
鹿島街道沿い
コリア
☎58－4235

冷暖房給湯・浄化槽設備機器
市公認水道工事店　市下水道工事指定店
〈快適な住まい〉〈豊かな暮らし〉を実現する
三共住宅設備機器株式会社
平谷川瀬・三十九町55の1　☎㉔3723・㉓1686

きっぷと味を売る
鮨　花澤
出前敏速・深夜2時まで・遠出可
平・白銀町　八百真ビル1F　電㉓0600

地酒の名門
また　べ　え
又兵衛
寿し長
平字月見町　電22－1566
花沢一商店　平字胡摩沢114　TEL.74－3258

選り抜きの名曲を選り抜きの名演で…クラシックの百科辞典遂に登場
●カラヤン、ベーム、ポリーニなど第1級の演奏家による名曲
グラモフォンクラシック大全集
全10巻150枚300,000円（各巻15枚組30,000円）
＊好評第1回発売中＊　5巻
●交響曲（上下巻）●ピアノ曲（上下巻）●室内楽曲
《第2回発売　12月1日　5巻》
●管弦楽曲（上下巻）●協奏曲●器楽曲●声楽曲
〈特典〉一括購入の方には豪華キャビネットの特典付き
●クラシック売場は2階です●
ミュージックセンター　天地堂
平店／電㉑2589■大黒屋店■小名浜店■駅ビル店／電㉓1245■植田店

輸入ブティック　Kan-Kan　カン－カン
いわきでWORLD SHOPPINGができる粋な輸入ブティックです。
たいら　ヤンヤン　平大通り　coffee カンカン　金田旅館　壱番館

常磐線一安い
菓子の　赤札堂
▽小売卸　平・南町（大和田医院隣）電㉔四六三二

オカト貸衣裳店
いわき市平字五町目四（釜屋横通り）☎（74）5883

〝青菜に塩〟の中央卸売市場

〝地もの〟出荷呼びかけ

中央卸売市場　規格基準を暫定緩和

いわき市中央卸売市場がオープンして四日を経過したが、なにぶん〝新事〟だけにギヤがかみ合わず、運営もギクシャクしているが、問題になったのは三日目の十四日〝野菜の品薄・急騰〟騒ぎ。もっとも野菜は夏～秋への端境期、加えて前日の大雨で地ものの出荷が激減、十五日（敬老の日）の需要を見越して高騰した。このため「中央市場になってかえって値が高くなった」といったせっかちな批判も流れる始末。

消費者の人気の的は新鮮で比較的安い地ものの野菜。これまでは、母ちゃんが作った野菜を、父ちゃんが朝の出勤のついでに市場に出荷、勤務帰りに金を受け取っていくケースが多かったが、こんどはこれが難しくなった。

地ものは部落～農協を通じて共同出荷する共販体制が敷かれ、包装などの荷姿、量目・品質などの規格を定め、まとめて市場に出せる方式に切り替えられた。

従って専業農家はともかく、稲作中心、自給自足程度の畑作といった兼業農家の場合、統一規格による共同出荷は初めての事でもありとまどい、出荷できないでいるものが少なくない。

これが地もの野菜急騰の一因でもあるわけで、中央卸売市場管理事務所は十四日、市内十八農協に対し、共同出荷野菜の規格基準を暫定的に緩め、地もの野菜の出荷を増やすよう協力を要請する一方、各農家には、地ものをどんどん出荷するよう呼びかけている。

同事務所御所脇所長は「一束の量目程度を規格に合わせてもらえば、包装まで云々するようなことはしない」と〝ならし運転中〟の緩和基準を示し、午前七時までに青果棟北側の「地場コーナー」で出荷を受け付けており、少量でも直接持ち込むよう呼びかけ、代金は翌朝などの出荷時に支払えるよう便宜を図ることにした。

社長が酒酔い無免許運転

罰金刑7回

いわき中央署は十五日午後十時五十分すぎ、いわき市小名浜島字駄古田一、板金会社社長佐藤恒雄（三）を酒酔い・無免許運転の現行犯で逮捕した。

佐藤は同日夜、常磐湯本町のスナックでウイスキーの水割り四、五杯を飲んだうえ無免許で自分の普通乗用車を運転、同町天王崎地内の同署常磐派出所前立体橋の欄干に車体をぶつけながら走っているところを同派出所員にみつかり、パトカーで自宅まで追跡され捕まった。

佐藤は現在免許停止処分中で、これまでにも無免許運転で七回も罰金刑を受けているにもかかわらず、取り調べに際し、「明日、手形の決済があるのにこんな事（逮捕）をして、警察は責任を取れるのか」と大声でわめき散らしていた。

病院荒らし逮捕

水戸・郡山でも

患者の金200件、100万円も

高木　洋

いわき中央署は十四日午後六時ごろ、いわき市内郷小島町竹之内一四、無職高木洋（四七）を窃盗の疑いで逮捕、十六日午後身柄を地検いわき支部に送った。

調べによると高木は十日午後三時半ごろ、同市内郷御厩町久世原の磐城共立病院八階病室に忍び込み、入院中の同高坂町大平二、無職水戸ふみ江さん（五七）所有の現金一万四千五百円を盗んだ疑い。

高木は五～六年ほど前、土木作業中に足をケガし、思うような仕事ができなくなったため、人の出入りが激しく、足の悪い自分でも盗みに入りやすい〝病院荒らし〟を始め、市内平を中心に郡山市や茨城県水戸市方面まで〝出張〟して犯行を重ねており、これまでに約二百件、被害額にして百万円を超える盗みを働いていた。

手口は、もっぱら人気のない病室を片っぱしから荒らすもので、買い物やトイレで留守をしていた患者が病室へ戻り、発見されると、「部屋を間違えた」「電話用の小銭が病室内に転げ入ったので取りにきた」などと言いのがれていた。

同署では、今月が「盗犯捜査強化月間」にあたるため、以前から被害届の出ていた同病院などに捜査員数人を連日のように張り込ませ、被害者からの情報をもとに、挙動不審な高木をマーク、同署に任意同行を求めて取り調べたところ犯行を認めた。

初日の鑑賞者2千余

〝芸術の秋〟斉藤清版画展

日本の版画を国際的なレベルまで引き上げたと言われている版画界の巨匠、斉藤清画伯（七〇）の作品展示会が十五日から、いわき市文化センター三階展示室で始まった。市教委、市民ギャラリー（若松光一郎代表）、市立文化会館の共催によるもので、タイトルは「斉藤清の歩み展」。

同展には、一九五七年のユーゴスラビア国際版画展で入賞した「館」、アメリカ・タイム誌に掲載された「凝視〈猫〉」などのほか、高い評価を受けている水墨画を含め、初期のものから最新作まで百三十五点が展示されており、早くも初日だけで二千余人の市民が鑑賞した。

また、同展と並行し、鹿島街道沿いの「すまい」では同画伯の「チャリティー展」が開かれており、こちらの方も大好評。益金の一部が市民ギャラリーの活動資金に寄付される予定。

同ギャラリーでは、十九日午後六時から、同センターで美をテーマとした「斉藤清先生と語る会」を開くため、数多くの市民に参加を呼びかけている。希望者はだれでも参加できる。参加料二百円。

斉藤画伯は、十二月八日からブラハの国立美術館で開かれる大掛かりな作品展（日本とチェコスロバキアの共催）の打ち合わせのため、近く現地へ向かう。市文化センターの作品展は二十五日まで。

なお、十八日は同センター休館。

【数多くの市民でにぎわいを見せる作品展】

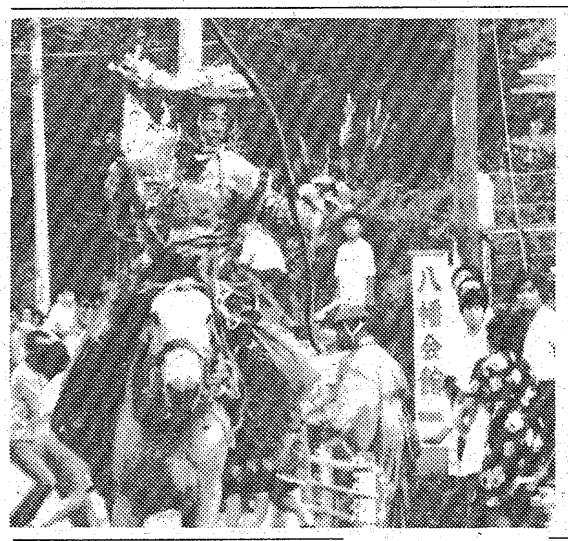

拾得謝礼　金を寄付

いわき市平字白銀町一ノ五、食堂経営菊池伝さん（五二）は十四日、「敬老の日にちなんで徳風園に贈ってほしい」と現金三千円を本社に寄託した。これは菊池さんが拾ったお金の持ち主がわかり、贈られた礼金の金額。

秋一番の冷え込み

空高く澄み、肌に触れる空気もひんやりと感じられるこのごろ。十六日のいわき地方は午前五時四十分最低気温一四・五度を記録、平年より三・四度低いこの秋一番の冷え込みとなった（小名浜測候所調べ）。

同測候所の話によると北日本全体が、シベリア大陸から南下してきた移動性高気圧に覆われたためで、ここ二、三日は今日のように青空のひろがるよい天気になりそう。しかし、朝方はグッと冷え込むので、夏ぶとんから冬ぶとんに替えるなど、風邪には注意が必要。

やぶさめに参道わく

約五百年の伝統を誇る「流鏑馬」（やぶさめ）が十四、五の二日間、いわき市平の飯野八幡宮前参道で行われた。

同八幡宮例大祭のアトラクションとして毎年行われているもので、この道三十年の経験を持つ大ベテランの農業荻野喜一さん（七三）＝同市平下平窪＝と高校時代、弓道部に在籍した経験を買われて初参加の郵便局員五十嵐保守さん（三三）＝同中平窪＝の二人が射手。

約三百メートルほどの参道三カ所に設けられた五十そ四方の的に、豊作祈願、無病息災の願いを込めた破魔矢が射放たれると、参道を埋めた約五百人の観衆から盛んな拍手が贈られるなど、古式豊かな行事が繰り広げられた。

【勇壮な古代絵巻を繰り広げた流鏑馬】

社会の激動する今日
〝人間は皆神の子である〟ことを知ると
どんな問題でも解決する鍵が得られ
あなたの生活はますます素晴らしくなります
生長の家
副総裁　谷口清超先生大講習会
●とき　9月18日(日)午前9時～午後4時
●ところ　いわき市平市民会館大ホール
主催　宗教法人　生長の家
後援　生長の家福島県連合会

「商店経営セミナー」のご案内
今般、NHK「商店経営」レギュラー講師市橋立彦氏（株式会社グレイ大広社長）を講師に迎え、「商店街を生かす～中小小売店の協業化～」をテーマに、左記の通りセミナーを開催いたしますので、ぜひご聴講下さるようご案内申し上げます。
日時　9月21日(水)午後一時～三時半
場所　いわき市文化センター
※参加申し込み先　いわき商工会議所 ☎〇一二四六⑭九一五一／いわき市商工課 ☎〇一二四六㉒一一一／NHKいわき放送局 ☎〇一二四六⑭八一一一
■共催　いわき商工会議所　いわき市　NHK

お菓子の専門店　みや
TEL. 23－7111(代)

交通事故

	発生	死者	傷者
いわき中央署	2	0	3
〃東署	0	0	0
〃南署	0	0	0
今年の累計	1,156	22	1,574

（15日・県警交通企画課調べ）

湯ノ岳で湯本温泉まつり

27日　丸山公園広場

常磐地区湯本温泉観光協会（片寄惣次会長）は二十七日午後五時半から、湯ノ岳の丸山公園広場で第十七回湯本温泉月まつりを催す。

三和で健康相談　いわき市三和支所は十七日午前十時から正午まで、三和農協で。

越　フジコー
いわき市平・田町9
☎23－1234(代)
朝食を大切に
＊18日㊐まで特売実施中！
※さんわ店ではこの特売はおこないません。
ごはんとみそ汁
●塩さけ（100g）148円
●さんま開き（2枚入・1パック）198円
●わかめ（500g入）128円
●イチビキ米糀味噌（1kg）198円
●たまご（1パック）198円
※お1人さま1パック限り！
パンとコーヒー
●レタス　当日発表
●セロリ（100g）50円
●日立　1斤食パン　77円
●豚肉ベーコン（100g）158円
●キューピー　フレンチドレッシング　セパレートドレッシング　各99円
●AGF　ブレンディコーヒー（100g）798円
●カップ印　グラニュー糖（1kg）238円

川前で健康相談　いわき市川前支所は十七日午前九時から正午まで、同支所で。

会と催し　17日

【平市民会館】▽全逓いわき支部会議（9時）▽市職労病院評議会（12時30分）

【勿来市民会館】▽第6回呉羽プラスコンサート（9時）▽フランス刺しゅう（13時）▽英語教室（14時）▽睦バレエレッスン（14時30分）

【磐城市民会館】▽料理教室（13時）

【磐城体育センター】▽小名浜海洋少年団訓練（13時30分）▽少年野球教室（14時）▽手話サークル（18時30分）

【常磐公民館】▽民踊サークル（10時）▽関船大学（13時）

【しゃくなげ会館】▽UENOダンスパーティー（18時30分）

【草野美術ホール】▽国労保線区分会大会（14時）

【いわき産業会館】▽みずこし書画・掛軸展示即売会（9時）▽教員組合いわき支部婦人教師研究集会（13時）

【文化センター】▽高齢者盆栽教室（9時）▽斉藤清の歩み展（10時）▽市民文化祭"山崎典子ピアノリサイタル"、国語教育研究会例会、ペインテックス教室、源氏物語サークル例会（13時）▽新作長唄舞踊のテープを聴く会、平民謡会例会、親書会例会、歯科補綴研修会、平FG合唱団例会、民謡尚帆会例会、いわきESSサークル例会（18時）

市況

魚類

十六日朝の小名浜港は底引きものが出回った。

【小名浜港】底引船十四隻十一・七トン　小舟五十隻〇・八トン
▼アカシ　四千キロ　六五〇―二〇〇▼水タラコ　二千八百キロ　二八〇―一〇〇▼水タコ　一〇〇▼ドンコ　七〇▼トウジン　一八〇―一〇▼メヒカリ　五百キロ　四五〇―四〇〇▼マイカ　四百キロ　九五〇―二〇〇▼マコガレイ　二百五十キロ　一三〇―三五〇▼ノドグロ　百五十キロ　一〇〇―五〇〇▼アワビ　二百キロ　四六〇〇▼毛ガニ　四千五百匹　二六〇〇―四〇（十五日午後水揚げ）巻網船三カ統二百六十トン
▼イワシ　二十六万キロ　四六・六―三二・五
【江名港】底引船七隻八・五九トン　引きづり船二隻〇・一トン　小舟一隻
▼アカシ　六千四百二十キロ　六九〇―六〇▼ヤリイカ　六百二十キロ　五〇〇―一三〇▼トウジン　四百二十キロ　五〇▼マコガレイ　百七十キロ　一二五〇―二〇〇▼ハモ　百四十キロ　六六〇▼アワビ　百二十五キロ　四四八―二四六〇
【中之作港】水揚げなし

野菜

▼大根一五〇―二〇▼ニンジン一一〇―九〇▼ゴボウ二五〇―二〇〇▼白菜一〇〇―四六▼菜類一四〇―二〇▼キャベツ二三〇―一〇〇▼ネギ二〇〇―七五▼レタス二四〇―七〇▼キュウリ一五〇―六〇▼ナス二〇―三〇▼トマト一五〇―四〇▼ピーマン四〇〇―六六▼インゲン五〇〇―一〇〇▼バレイショ九〇―五〇▼サトイモ三〇〇―四〇▼玉ネギ九五―七五▼生シイタケ一五〇―五〇▼モヤシ八五―七五（以上キロ）▼ニラ五〇―一五（束）

果物

▼ミカン五三〇―四六〇▼グレープフルーツ二八〇―一八〇▼レモン四三〇―三四〇▼リンゴ四八〇―一〇〇▼ナシ二三―四〇▼ブドウ五五〇―一二▼クリ五〇〇―二五〇▼バナナ一五〇―一〇〇（以上キロ）
（市中央卸売市場調べ）

※お断り＝株式・前場は3面に。

あすの運勢

小川石洲

九月十七日（土・赤口）

【1月生】過ぎたことにこだわるな、心機一転して前進
【2月生】独走すればつまずくおそれ、協調して結果吉
【3月生】あせって動けば結果悪い、落ちついて当たれ
【4月生】だいたい予定どおり運ぶ、だが軽率つつしめ
【5月生】運気が安定せず変化が多い、冷静に対処せよ
【6月生】いま一歩の努力し成果あがる、消極的は不可
【7月生】みかけは光る運がある、周囲を協調して結果よい
【8月生】あれこれと手を出せば結果悪い、目標しぼれ
【9月生】あせって先走ればつまずく、冷静に行動せよ
【10月生】苦労の割に報いられない、だが努力は続けよ
【11月生】いたずらに引っ込み思案するな、情勢は明るい
【12月生】たとえ失敗してもあきらめるな、転機つかめ

いわき民報案内広告

●一段4行　2,000円
●同一広告5回以上掲載は1割引き・前納扱いです

家屋

新築 貸家一戸建▽六畳六畳四畳半▽台所(四畳)、ガスぶろトイレ付駐車可日照良▽平字新町　▽連絡先＝電㉒一〇六六

アパート ▽四畳半三畳▽台所トイレ付▽日照環境良好▽平字道匠小路磐城高等学校入口　▽連絡先＝電㉖四七〇四

貸家 ▽六畳、四畳半台所トイレ室内キレイ環境良賃安駅近交通便▽場所＝内郷綴町秋山　▽連絡先＝電㉖六三六一

アパート ▽四畳半四畳半▽台所一坪水洗トイレ▽協力金なし▽学生独身者希望▽平字鎌田町　▽電㊹二八二九㊹七九七二

アパート ▽六畳、四畳半、四畳半▽バス、トイレ付き▽駐車場有り▽場所＝常磐湯本町栄田「大平アパート」電㊷二三二六

新築 コーポ六畳四畳半四畳半日照良駐車可▽賃二万六千▽場所平塩YKK近▽連絡電㉑二五四五

高級 コーポ六畳六畳DK六畳都市ガスバス水洗トイレ駐車場有平一小一中学区賃二万八千▽電話㉑四〇三〇夜㉓二六六六

高級 アパート▽六畳六畳台所五畳▽水洗、ガスぶろ付▽駐車可日照環境良▽新婚向▽中神谷瀬戸バス停歩1分㉞2875

アパート ▽六畳六畳▽台所水洗トイレ付▽駐車可▽妻帯者のみ▽平・三倉35「三倉荘アパート」▽電㉓三三五七（丸仙）

貸家 六畳六畳・バストイレ付▽駐車場有・日照環境良▽場所＝平北白土・穂積団地近く　▽連絡先＝電㊽六五二一九

貸事務所 ▽店舗▽3階約56平方㍍（17坪）▽場所＝平・鍛冶町（大黒屋デパート前）　▽連絡先＝電㊹七三五〇

アパート 築二年▽六畳六畳D K六畳水洗都市ガスぶろ諸設備完備駐車可▽場所＝明治団地30の3▽連絡先＝電㊹七五四七

高級 マンション2DK・バストイレ付き▽場所＝明治団地入り口▽連絡先電㉑二五五一代理・㉓八七六三夜

貸家 築一年▽六畳六畳▽台所タイルぶろ付▽駐車可▽場所＝平中神谷旧国道沿い国道事務所前▽連絡先＝電㉓八七七五

土地

貸地 ▽二六四平方㍍（80坪）▽場所＝泉町滝尻▽三三〇平方㍍（一〇〇坪）場所＝いわき市鹿島町倉持▽電㉞三〇〇四佐藤

雑件

ベビー・シッター（学生） 求む▽四歳児女子▽月・水午後四時半～八時▽当方磐城市民会館そば▽連絡先＝電㊷〇八三二

極秘 に電話担保で、融資即決保証人不要名義そのまま▽場所＝平字小太郎町山崎ビル内▽福栄商事株式会社電㉑一三二二

ダンス パーティ▽17日午後6時～10時▽しゃくなげ会館▽会費千円▽2バンド▽一般者入場歓迎▽主催上野電㉖六九三一

募集

募集 大型ダンプ運転者二名▽高給優遇・委細面談▽常磐商事㈱・内郷綴町榎下　▽連絡先＝電㉕一〇〇一

急募 鉄骨工2名▽経験者に限る▽委細面談履歴書持参▽平字正内町一一六株式会社程塚建設　▽電㉑一五三一

経理 事務員女子一名・三十五歳前後▽諸保険あり▽休日月五日▽履歴書持参・委細面談田町並木通りレストランブラジル

女子 事務員一名▽20～30歳位▽日祝休、高給優遇、委細面談小名浜花畑町竹中商事㊸五三〇〇

美容 技術者及び経験三年位・若干名▽委細面談▽場所＝常磐湯本町・クサノ美容院　▽連絡先＝電㊸二六八五

調理 師見習募集▽年齢不問▽社保あり▽住み込み可▽委細面談▽平字新川町「割烹旅館正月荘」▽連絡先＝電㉓三一〇四

急募

◆コック見習　1名
◆ボーイさん　2名
○高給優遇
○委細面談
サンバルーン
明治団地2の6　電㉑2273

募集

●船戸店開店につき●
・カウンター見習…1名
・ウエートレス……1名　委細面談
・ウエーター……1名
・アルバイト（PM5時～11時迄）
●連絡先＝電23―9587
コーヒーとサラダの店サンレモ
（ヨーカドー近く）

急募

■掃除婦
・朝9時から翌朝9時まで
・隔日勤務・高給優遇
・交通費支給・委細面談
モーテル　華山
鹿島町米田　電㊸4377

急募

写真
⊙写真技術者見習生
男子　18～25歳
写真の好きな方
委細面談のうえ
有限会社スズキ写真館
小名浜東邦銀行隣㉒4365

社員募集

●男女社員数名
高卒　18～24歳
小名浜名店街店勤務
ふらんす菓子・喫茶
みによん
連絡平駅ビル3Fみによん迄
☎22―1949

運転手急募

■大型免許＝3人
■普通免許＝5人
■高給優遇・昇給年1回・賞与年2回・各種保険加入
磐栄運送株式会社
小名浜字鳥居下電㊸3151

配達 係3名・バイク及び普通免許所有者▽年齢50歳ぐらいまで▽平下神谷「つがる食堂」▽連絡先＝電㉞七二一一

募集

黒炒豆は、平に6店舗のチェーン店があります　11月に合同庁舎前に7号店が新規開店致します〈現在工事中〉又年内に8号店も新規開店致します

☆店長候補	25歳～35歳	2名
☆男子従業員	18歳～35歳	10名
☆女子従業員	18歳～35歳	10名
☆アルバイト男女	18歳～40歳	3名
	AM9:00～PM3:00	
☆事務員	18歳～35歳	2名

◆待遇　給与当社規定により優遇　休日・週休制　昇給年1回　賞与年2回　各種保険制度あり
◆応募　履歴書持参の上黒炒豆大黒屋店にご来店下さい　☎23―1111（内線250）
黒炒豆サンドーレ事業本部　内郷小島町　☎㉗4801

急募

◆女子事務員　一名
●高卒以上　●珠算三級程度以上
●30歳くらいまで
●履歴書持参のうえご来所ください
鈴木寛公認会計士事務所
いわき市平字四町目三七　鈴木ビル3F
電㉑二二六一・二二六二

募集

●美容師……2名
●インターン生…1名
高給優遇他委細面談
各種保険完備
サン美粧院
小名浜字上町1　電㉒2671・夜㊹3850

美容技術者募集

―2周年を迎え一層の充実を図るため―
※経験3年以上……2名　給与　8万～10万円
※経験5年以上……2名　給与　10万～12万円
※社保完備　◆寮あり
いわき総合美容センター夢
平ヨーカドー通り　☎㉑2411

募集 男子営業社員▽20～25歳位迄▽普通免許所持者▽自筆履歴書持参▽委細面談▽平・一町目13北川呉服店▽㊹九三三二

あなたを求めています

◆女性　若干名
●アルバイトも可●年齢18歳～35歳
●高給優遇●委細面談
●履歴書持参ください
ダッチコーヒーと300円定食の店
喫茶　山小屋
平北白土　☎22―3749

募集

●女性　数名
・給与＝6,000円保証
・素人歓迎・アルバイトも可
・履歴書持参下さい委細面談
スナック
ボンソワール
平・田町　電21―4147（夜）22―3522（昼）

ホステス 募集▽若干名▽委細面談▽平字田町・紅小路「スナック・美香」電㉓九五九三

大槻興産株式会社

いわき市平字尼子町43―5　☎㉑1655
福島県知事（1）第943号

貸地　四倉町上仁井田
251平方㍍（76坪）
224平方㍍（67坪）　2区画
地代・坪当り年間　千円　代理

売地　内郷高野町
2609平方㍍（789坪）
3.3平方㍍　2万
間口　34㍍県道に面す　仲介

売地　内郷高野町　総額300万
508平方㍍（153坪）
閑静・住宅に最適　仲介

貸倉庫
土地1320平方㍍（400坪）
倉庫（事務所付）　198平方㍍（60坪）
平工入り口より車で7分　代理

貸店舗（新築）
42平方㍍（13坪）
賃月6万　協力金20万　代理

アパート
6畳6畳　台所バス・トイレ付
谷川瀬バス停前　賃2.2万
協力金2カ月　代理

売地　山林雑地各種有り電話乞う

福島県知事（1）第1160号
山大不動産
平南白土・八ツ坂（ホワイトビル2F）
TEL・23―9300

売地
泉ニュータウン内
247平方㍍（75坪）
3.3平方㍍5.5万
（代理）

売地
郷ケ丘
175平方㍍（53坪）
3.3平方㍍6.5万
（代理）

連絡先
山一通商㈱
いわき市内郷綴町
TEL・27―4343

躍進を続けるサービスグループ平A館・B館に続き小名浜店・原町店出店のため大募集!!

サービスレディーさん大募集
皆さんが安定した高収入と楽しくお勤め出来る店
面接日よりオープンまで六、〇〇〇保証
日給最低保証
七、〇〇〇円
（月に一日有給休暇有）
永久保証五、〇〇〇円
未経験者大歓迎　○専門指導員が親切丁寧指導
○日払い四、〇〇〇円
○18歳以上35歳まで
○新調ドレス毎週支給
○お給料日毎週土曜日支給
○独身寮母子寮託児所完備
○帰りは必ずお送りします

レジさん募集
○勤務時間　午後5時～11時30分
○給与　八〇、〇〇〇～九〇、〇〇〇円

男子営業幹部募集
⊙妻帯初任給（固定）
230,000円
⊙独身初任給（固定）
1,95,000円
○年齢22歳～35歳まで
⊙面接時間　午後1時～12時
⊙場所
・A館＝平字白銀町29番地柳内ビル3F☎㉑四一七二
・B館＝平字田町19番地平ミュージックビル1F☎㉒二九〇五
・小名浜店＝小名浜字上町31番地　☎㊹七九一六
大衆キャバレーチェーン
サービスグループ勝川企業
平・中町一ノ一
電話（〇二四六）二一―二三三四～六

"不動産仲介ガイド"

売地	平・八ツ坂団地　住居環境最高 330平方㍍（100坪） 3・3平方㍍　12万円	売地	（平）郷ケ丘団地2丁目　3面道路 722平方㍍（218坪） 3・3平方㍍　7・3万円
売地	平・四軒町　住居地域 346平方㍍（105坪） 3・3平方㍍　12万円	●貸事務所付き住居 平・新川町 事務所24平方㍍（7・5坪） 住居6畳6畳・駐車可 家賃　8万円　敷金50万円	
売旅館	平・尼子町 土地243平方㍍（73坪） 建物285平方㍍（86坪） 総額2,000万円		

福島県知事（4）91号　飯野不動産株式会社　いわき市平谷川瀬字双葉町91☎22―3235・23―3010

福島県知事免許（1）第990号
山崎地建
いわき市内郷綴町板宮111　電㉗3059　㉖2734夜

売地	平駅徒歩7分 451平方㍍（136坪） 1,250万
アパート	内郷御台境町　新築 3DK　2戸　バス・トイレ
店舗付貸家	内郷商店街通り 事務所向き

求む売地　お電話下さい

福島県知事(2)第533号
大一通商有限会社
いわき市平字佃町2の2　電22―2671代

貸事務所	平　東町事務所兼倉庫 土地　231平方㍍（70坪） 建物　100平方㍍（30坪） 家賃5万　仲介
アパート	内郷　共立病院近く 6畳2間水洗トイレバス台所付駐車可 家賃2.3万　仲介
マンション	平　市役所近く（新築） 6畳1間4.5畳1間台所ふろ付水洗トイレ駐車可　市内近く生活便利　家賃2.6万　仲介

売地ご案内

久世原団地近　平中山　格安　仲介
463平方㍍　3.3平方㍍当5.3万
アパート・マンション適
（平一小一中学区）
新町前　625平方㍍　1平方㍍　4万　仲介
医院最適　平・童子町
594平方㍍総額8100万　仲介
貸事務所　平谷川瀬・鹿島街道沿い
33平方㍍賃4万協2カ月　仲介
マンション　県合同庁舎近
6畳6畳4畳半K6畳　ガスぶろ水洗トイレ　仲介

免許番号　福島県知事（1）第927
株式会社
いわき不動産センター
平字小太郎町1―5　電21―1020