

夕刊 いわき民報

郵便番号 970
いわき市平字田町63-7
いわき民報社
振替口座(郡山)4028
本社 0246-21666
本小寄 0246-23560
支局 0246-2380
支支局 0246-2903

各種スポーツ
ウェア取りそろえて
タイラスポーツ
平字田町103並木通り TEL.04508

いわき〜福島間に
特急バス運行を



常磐交通に要望書提出

いわき、福島、二本松の三商工会議所は二十五日、三会議連名で常磐交通自動車株式会社に、いわき〜福島間、ビジネス特急バスの早期運行要望書を提出するとともに、福島通が相互乗り入れに明確な態度を示さない場合は、単独運行をという強い願書を添えた。同特急バスについては、五年前から福島交通との相互乗り入れを計画、推進を図ってきたが、同社の都合が得られないままに、津波、地元、沿線地区民が再三にわたる早期実現の要望が出されてきた。常磐交通でもこれを受け、近く福島交通の真意を打診、合意を得られない時は単独運行も辞さないハを面談、運行計画の検討に入った。

限度にきた5年間の遅れ

ぜひ欲しい「ビジネス便」

本平洋ルート地帯の中核都市を、目指し、東北の門戸小名浜港を、するいわき市だが、阿武隈山系に

単独運行でも実現

強い地元民側の要望

いわき商工会議所と市は、県道かけ、小川地内では既に拡幅舗装
いわき、古道線を延長した平〜福
が進められているが、同道路が完
成すれば新バス路線にビジネス特

国鉄の急行並に
所要時間や料金なども

所要時間や料金なども

その後、経済の激変もあって、市民の最も利用度の高い午前九時過ぎの平〜福、福島を午後四時前後の一日一往復、運行路線は49号国道、郡山を経て東北自動車道を利用、片道の所要時間は約二時間二十五分と、急行列車並、運賃も急行料金を含めた国鉄料金、運賃を考慮して、元金などを見ても、国鉄並に、28日に将棋大会、日本将棋連盟平支部の将棋大会は、二十八日午前十一時から、立町の将棋センターで開く。

本日16ページ

華燭に
あざやかな彩り 独特の味わいの
お引菓子
お菓子の専門店
みず
TEL. 23-7111(代)

ご婚約に
ワタナベの指輪
をどうぞ!
現地買い付け直輸入のダイヤ
サファイア、エメラルドを各
種取りそろえました
ワタナベ
宝石/時計/メガネ
●銀座店/平・田町●平歌ビル店/
3階●湯本店/天王崎●鶴田店/台
町通り●コーカドー鶴田店/3階

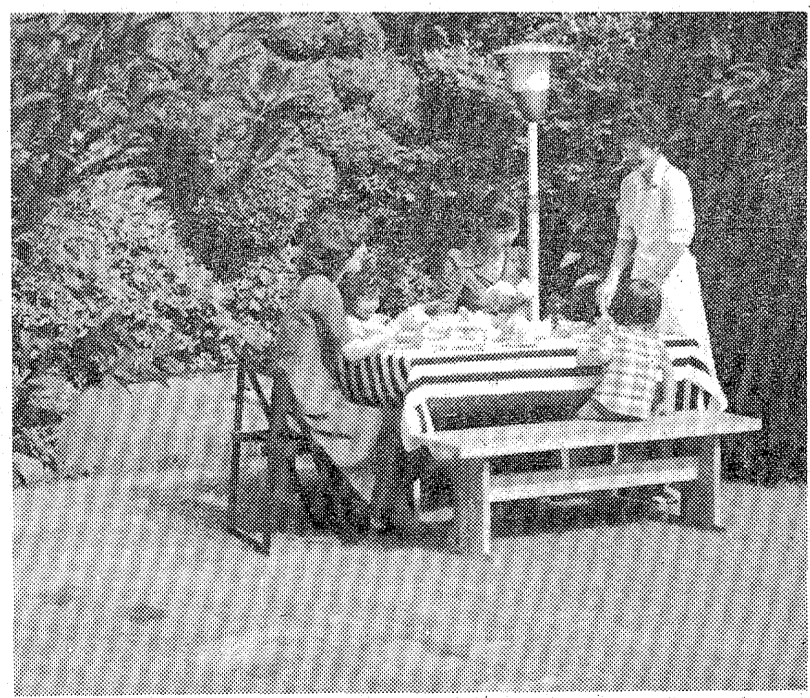

芝生のある庭
厳しかった夏の暑さが終り
涼しさとさわやかさの秋
そんな日のひんやり

庭でのティータイムも
楽しいもの
やわらかな陽ざしがあふる。
さわやかな風がある。
芝生はもう一つの
すばらしい居間のよう
生活の空間を広げます
●造園設計施工監理●賞植木
山一植物園
いわき市内郷小島町花輪9
TEL. 26-3061



ボクの作品見て!

小中 秋の二期開始まる

さあ、きょうから二期。い
わき市百十小・中学校の始業式
が十六日午前、校庭や体育館な
どで行われた。
このうち、鹿島小(鈴木校長)は
式を行い、元気に登壇して来賓
を前に、鈴木校長が「休中は
一人の事故もなく、全員が一
人前の心構えで迎えることが出来、非常
にうれし。二期は運動、学習
に一番よい学期なのでがんばりま
しょう」とあいさつ。
式後、児童達はそれぞれラ
スに張り、担任の先生から二期
の心構えなどについて指導を受け
た。また、一年生達は休中の宿
題や絵、工作物を久し振りに会
った級友達と大騒ぎしながら見合
ったり、初めて過した休中の
出来事を一人ひとり得意になつて
発表し合っていた。
同小では二十七日から通常授業
に入るが、新学期当時は児童四
十八日から毎日曜日、新日本化学
小名浜製錬、東邦亜鉛、磐城通運
ターミナル、日星製作所の五球場
で熱戦を展開する。

小名浜職場野球組み合わせ

28日 5部制チームが参加
いわき市体育協会、磐城地区
育協会主催、小名浜職場野球
参加第四部一、第五部三、計四
チームが参加する。雨天のとき
は順延。
組み合わせは次の通り。
▽第1部 小名浜製錬、東邦亜鉛、磐城通運、ターミナル、日星製作所の五球場で熱戦を展開する。
▽第2部 小名浜製錬、東邦亜鉛、磐城通運、ターミナル、日星製作所の五球場で熱戦を展開する。
▽第3部 小名浜製錬、東邦亜鉛、磐城通運、ターミナル、日星製作所の五球場で熱戦を展開する。
▽第4部 小名浜製錬、東邦亜鉛、磐城通運、ターミナル、日星製作所の五球場で熱戦を展開する。
▽第5部 小名浜製錬、東邦亜鉛、磐城通運、ターミナル、日星製作所の五球場で熱戦を展開する。

磐農、八戸工と延長戦

全国高校軟式優勝大会

第二十四回全国高校軟式優勝大会(日本高校野球連盟主催)は二十五日、大阪・藤井寺球場での開会式を皮切りに、二十八日までの四日間、藤井寺、P.L.学園両球場で熱戦が繰り広げられている。

東北代表として出場している磐城農業高校は大会二日目の二十六日、第三試合に登壇、東北同士の八戸工業と対戦した。
試合は初回、磐農が先攻点を挙げたものの、三回裏には八戸工が2点を奪って逆転するなど、一点を争う好ゲームを展開、六回裏に磐農が同点に追いつき、試合は延長戦に入った。

購入二十五日朝、諏訪神社でお祭りを受けた後、早速マラソンを走り、道行く人に交通安全を呼びかけた。
同会ではこれまで車が少なく、会場の車を一時借り上げて使っていただけに公用車はノドから手が届かぬ状態に陥っていた。
広報車には赤ランプとマラソンを備え、会員や東署員も、ついに交通安全活動ができることと大喜び。



購入したばかりの広報車

▽第2部		▽第1部	
小名浜製錬	東邦亜鉛	小名浜製錬	東邦亜鉛
磐城通運	ターミナル	磐城通運	ターミナル
日星製作所	日星製作所	日星製作所	日星製作所
小名浜製錬	東邦亜鉛	小名浜製錬	東邦亜鉛
磐城通運	ターミナル	磐城通運	ターミナル
日星製作所	日星製作所	日星製作所	日星製作所

▽第3部		▽第4部	
小名浜製錬	東邦亜鉛	小名浜製錬	東邦亜鉛
磐城通運	ターミナル	磐城通運	ターミナル
日星製作所	日星製作所	日星製作所	日星製作所
小名浜製錬	東邦亜鉛	小名浜製錬	東邦亜鉛
磐城通運	ターミナル	磐城通運	ターミナル
日星製作所	日星製作所	日星製作所	日星製作所

▽第5部		▽第14部	
小名浜製錬	東邦亜鉛	小名浜製錬	東邦亜鉛
磐城通運	ターミナル	磐城通運	ターミナル
日星製作所	日星製作所	日星製作所	日星製作所
小名浜製錬	東邦亜鉛	小名浜製錬	東邦亜鉛
磐城通運	ターミナル	磐城通運	ターミナル
日星製作所	日星製作所	日星製作所	日星製作所

再生保護研究会 いわき市社会
福祉課は二十七日午後一時から、
市文化センターで再生保護公開ク
ェス研究会を開く。
三和で健康相談、いわき市三和
支所は二十七日午前十一時から十
一時まで、給食センターで健康相談
を受け付ける。
勿来で妊婦相談、いわき市勿来
支所は二十七日午前九時から十一
時半まで、同支所で妊婦相談を
受け付ける。

急に人にあうとき どうしてます。

かおる、みゆき、よしえ JJJで待つてます。
新しい季節には、新しい自分を発見してください。そんな気持ちを満足させてくれるお友達とJJJ。

スリージェイ平店
平・妻川町(大駐車場完備) 電話23-4983
しあわせひろげる常交グループ

オカト貸衣裳店

いわき市平字五丁目四番屋横通り ☎7458866

まだまだ... 暑さはつづきます。涼しくなるのは早すぎます。疲れを吹き飛ばしてくるのどごしの味! 当店では、冷やしてお待ちしています。

マビール(大ビン).....一九五
※28日(日)はお休みです

ワイン・ショップ **大喜多や**
平・材木町29 電話23-3722

栄輝に余って 飴が苦いと

せいたが過ぎると、甘い飴も苦く感じ、もっと甘いものほしく感じる。かき氷になるような風味です。「茶種」の皮をむくとい

「言葉もありません。これは無敵の限りを尽くすことの意味です。いつか、食へば甘い飴がいつか入荷してきます。」

不家 ミルキー (一四〇〇三三)
カネコ ナッポコ (一〇〇〇三三)
(平店本館二階先着)

オカト貸衣裳店

いわき市平字五丁目四番屋横通り ☎7458866

八月二十八日は定休日
毎度お立ち寄りいただきありがとうございます。八月二十八日は定休いたしますのでお知らせ申し上げます。

平料亭組合

オカト貸衣裳店

いわき市平字五丁目四番屋横通り ☎7458866

まだまだ... 暑さはつづきます。涼しくなるのは早すぎます。疲れを吹き飛ばしてくるのどごしの味! 当店では、冷やしてお待ちしています。

マビール(大ビン).....一九五
※28日(日)はお休みです

ワイン・ショップ **大喜多や**
平・材木町29 電話23-3722

オカト貸衣裳店

いわき市平字五丁目四番屋横通り ☎7458866

まだまだ... 暑さはつづきます。涼しくなるのは早すぎます。疲れを吹き飛ばしてくるのどごしの味! 当店では、冷やしてお待ちしています。

マビール(大ビン).....一九五
※28日(日)はお休みです

ワイン・ショップ **大喜多や**
平・材木町29 電話23-3722

則子(八千草薫)は、夫の謀作(杉浦直樹)の会社傾きかけているのを知り、北川(竹)



左から中田喜子 津川雅彦 国広富之

「脳無我」との言葉をヒタリとやめてしまふ。平凡な日常に突

ある国電駅前の一角で十年來新



大滝秀治と木村理恵

繁(国広富之)は、受験した大

子(木村理恵)の重大秘密を知ってしま

静(木村理恵)の胸を握り「きつ

NHKテレビ

- 6・05 笛吹童子
- 20 レンズはさぐる「水族館の一日」
- 40 きょうの福島▽▽生活情報▽▽
- 7・00 27NHKガイド
- 30 ゲーム ホントにホント? 「日本刀の刃紋はなぜ出来る?」寺田農三ツ矢歌子 長谷川明男 佐野茂夫
- 8・00 鳴門秘帖「孔雀長屋は謎のまた謎」田村正和三林京子 有島一郎 森本レオ
- 50 N・C 9 勝部領樹 福島幸雄 若月純子
- 40 「望郷の街」高岡健二 風間杜夫 草野大悟 藤岡麻里
- 10・00 NHK特集「日本の戦後」〜一歩退却二歩前進〜2・1リスト前後
- 11・25 自然のアルバム「断崖のタカ」
- 40 NHK52ローカル

NHK教育

- 6・00 技能講座 テレビジョン技術「水平偏向回路」一出力、高圧回路
- 30 キターをひこうくなんでもコーナー「ミニミニコンサート」
- 7・00 英語会話 I
- 30 NHK文化シリーズ 文学への招待「芭蕉・蕨白の旅」〜ふるさとへの道〜
- 8・15 教育特集 映像の証言「カリフォルニアの日本人」
- 9・00 婦人百科「こどもと作る」<終>〜発泡スチロールのまち〜
- 30 通信高校講座 英語A 「聴音公署」
- 10・00 通信高校講座 英語A 「テレビの泉」
- 30 通信高校講座 地学 I 「地層を眺めると」
- 11・00 ドイツ語講座「わたしはいつも働かなくてはなりません」
- 30 ☆大学講座 文学「生活空間としての「門」」

福島テレビ

- 6・00 FTVレポート
- 30 JNNコープ
- 55 あしたのあなた
- 7・00 大鉄人ワンセブン「ゆるせ弟よ!涙のミサイルパンチ」神谷政治
- 30 野生の王国「猛禽断崖のハヤブサ・イヌワシ大調査」
- 8・00 紅白ちびっこ歌合戦 マグランドチャンピオン大会△決定!のど自慢日本一ちびっこ大賞△ものまね日本一△▽内藤やす子
- 9・00 赤い激流「愛する妻が殺人者?」宇津井健 水谷豊 竹下景子 尾藤代 馬淵晴子 田吟 赤木春恵
- 10・00 「岸辺のアルバム」八千草薫 竹脇無我 杉浦直樹 中田喜子 広高之 津川雅彦
- 11・00 FTV
- 15 プロ野球
- 50 金曜ロードショー「デカメロン」N・ダボリ

福島中央テレビ

- 6・00 元祖天才バカボン▽恐怖のお医者さんなのだ。▽笑って笑って大作戦
- 30 ジャスト
- 55 FCT
- 7・00 キャンディ・キャンディ
- 30 カックラキン大放送!! 「華麗なる婦警」若崎 安美 ビンクレディン 太陽にほえろ! 「逃亡者」石原裕次郎 露口 茂 電雷太 小野寺昭 宮内淳 木之内亮 下川辰平 木村理恵
- 9・00 欽ちゃんのどこまでやるの 雲村いづみ 真屋順子 若原一郎 若原隆 谷啓 北野英二
- 10・00 特捜最前線「胡蝶の舞の女」二谷英明 藤岡 弘 大滝秀治 西田敏行 森次晃嗣 水野裕紀子 木村理恵
- 11・00 きょうの出来事
- 15 11PM
- 12・20 ワンポイントレクチャー「ラット・パトロール」

今夜の番組

NHK第1

- 6・06 NHK解説
- 15 午後のロータリー
- 40 ゲストコーナー
- 7・15 NHKレポート
- 8・05 思い出の芸人〜七代目一竜斎貞山〜七代目四谷怪談(話) 神田山崎 山下華声
- 9・05 文化講演会「人間たちの魅力」作家・城山三郎〜北九州市八幡西区市民センターで収録〜若いこだま「上田正樹ニュー・アルバム特集」D.J.・上田正樹
- 11・05 夜のサスペンス「プロメテウスクライシス」一爆発一高橋昌也 山口 泉 島田 語り手=日下武史
- 30 夢のハーモニー「食いしんぱ」 「防壁」 「おやすみネグレクト」 歌=クアラート・デル・カント
- 55 NHK58ローカル

NHK第2

- 6・00 そろばん教室「総練習」
- 20 基礎英語 小島義郎
- 40 桃基礎英語 安田一郎
- 7・00 カレントトピックス NHKニュースセンター・加藤隆平
- 15 英語会話 松坂ヒロシ
- 30 中学生の勉強室「国語」大内章好
- 8・00 通信高校講座 数学 I (第1部) 松田淳一
- 20 通信高校講座 数学 I (第2部) 柴田淳臣
- 40 通信高校講座 数学 II A 五十嵐敏
- 9・00 通信高校講座 地理 B 福島逸夫
- 20 通信高校講座 家庭一 般 高部和子
- 40 通信高校講座 政治・経済 岡野照
- 10・20 通信高校講座 英語 A 中村敬
- 40 通信高校講座 英語 A 安東伸介
- 11・00 NHKデスク
- 20 中国語講座

ラジオ福島

- 6・00 NHKハイライト 今日の出発
- 15 NHKデスクから
- 20 お帰りなさいあなた
- 25 ナイター「阪神一日」
- 〜甲子園球場〜解説・根本陸夫〜中止の時=6:25プロ野球天国7:00梶野雄のヒット歌謡大作戦8:00玉置宏のあの歌この歌8:30清水健太郎のマイ・スイート・シティー
- 9・10 夜のヒット歌謡
- 20 ファミリーラジオ
- 25 なつめラジオ
- 30 ポップスNO.1 D J・土居まさる
- 30 MU・ハイフニック
- 〜往く夏を借しみつ
- 11・00 たむたむたいむ
- 10 イレブフォーユー
- 15 お嬢さんのおしゃべり
- 25 イングリッシュフォー
- 30 ヤング
- 30 冒険野郎ロマンを求めて

F M放送

- 6・00 ☆タバの広場くデイズグ
- 7・15 ☆サマー・ワイド・ズバ
- シャルオステレオ劇画
- シリーズ「宇宙戦艦ヤマト」あべ静江7:30
- オーディオ・ハンティングへの招待「海の音」中坪礼治 長倉一郎
- 7:50 ミュージカル小劇場 第5夜「ウエストサイド物語」
- プロローグ マリア
- 8:30 っぽんステレオ旅行「新東海道五十三次」
- 9:00 世界のパソナリティ〜鏡演くクリス・ウィング(オーストラリア)〜
- 10・20 ☆軽音楽ホール〜秋高義孝オール・スターズ
- コン・シティー・スタイル・ジャズ・パートII
- 11・05 ☆サマー・ナイト・ゴ
- ザート<リバイバル特集>〜フォー・ビート・リバイバル〜

東京12チャンネル

- 6・00 おはなしたまてばこ
- 15 とうきょう手帳
- 20 探偵スカット
- 26 キッド・ボックス
- 41 セレクショナー
- 45 マンガのくに
- 7・15 パーバ・パパ
- 23 おとぼけアント
- 30 ドンチャック物語
- 8・00 高峰三枝子ゴールデン
- 9・00 金曜スペシャル「潜入」
- 10・00 国「ボージェストアル
- 11・05 淀川長治・映画の部屋
- 20 夜のヒット曲

フジテレビ

- 6・00 いなかっぺ大将
- 30 FNN
- 7・00 全日本女子プロレス真
- 赤な青春 ビューティ
- 30 クイズ・グランプリ
- 45 スター千一夜
- 8・00 紅白ちびっこ歌合戦
- マグランドチャンピオン大会
- 9・00 NHK「女教師と高校生愛
- のために死す」アニー
- ・ジラルド・ブルーノ
- ・ブラダル
- 11・00 FNNレポート
- 15 プロ野球
- 50 今日の視点
- 55 スパイ大作戦

TBSテレビ

- 6・00 テレレポートTBS
- 30 NHKコープ
- 7・00 大鉄人ワンセブン
- 30 野生の王国
- 8・00 白い波紋「この子を誰
- にも渡したくない」
- 司葉子 片平なぎさ
- 田中健 岡本富士太
- 9・00 赤い激流「愛する妻が
- 殺人者?」宇津井健
- 水谷豊 竹下景子 松
- 尾藤代 馬淵晴子
- 10・00 「岸辺のアルバム」八
- 千草薫 竹脇無我 杉
- 浦直樹 中田喜子
- 11・00 NHKデスク
- 25 スポーツ
- 30 ペイントプレイス

テレビ朝日

- 6・00 がんばれ!ロボコン
- ドラゴンコ!このガ
- ラクタをどうするの?!
- 7・00 キャンディ・キャンデ
- イ「母と子の絆」
- 30 ロボット1.1.0番
- 8・00 ワールドプロレスリン
- グ
- 54 NHK
- 9・00 劇場中継 藤山寛美
- 60秒「ふる里の橋
- 〜東京・新橋演舞場
- 藤山寛美 月城小夜子
- 10・00 新・必殺仕置人「牢獄
- 無用」藤田まこと 山
- 崎努 中尾ミエ 中村
- 11・10 プレタイム23

日本テレビ

- 6・00 奥さまは魔女「ワジン
- トン騒動記II」
- 30 ジャスト
- 7・00 歌まね合戦スターに挑
- 戦「オールチャンピオ
- ン大会」新沼謙治 安
- 西マリア
- 30 カックラキン大放送!!
- 太陽にほえろ! 「逃亡
- 者」石原裕次郎 露口
- 茂 電雷太 小野寺昭
- 54 NHKスポーツ
- 9・00 ちんぷんいっぴい「夢を
- かなえて死ねるなら」
- 加藤剛 宇野重吉 長
- 門裕之 音無美紀子
- 10・00 うわさのチャンネル!!
- 11・15 11PM

SKYLINE JAPAN 8/27(土) 28(日)

AM10:00~PM8:00(納涼ナイター) AM10:00~PM6:00

新型スカイライン発表展示会 日産スリンス いわき支店 平字正内町 ☎23-3351

清流と緑に囲まれた静かなムード

せせらぎの音の聞こえる、清潔で静かなお部屋……。ドライブやご行楽のご休息に、ぜひご利用下さい。

あなたのヴィラ 山のホテル

いわき市好間町大立 ☎36-4567

秋到来!

今がチャンスです

◎夏休みも残り予約がスムーズです

◎お子様ルームも空いております

良心的な指導内容を誇る…

公認 常交自動車学校

いわき市内郷御殿町川向10

●お問い合わせ ☎26-3723

9月のコース開放日

日月火水木金土

・・・123

④5678910

⑪121314151617

18⑲2021222324

⑳2627282930

●印はコース開放日です

愛する妻が殺人者?

福島・夜9・00



【左が長尾尾代 宇津井健】

「愛する妻が殺人者?」... 妻が自分の家の包丁を知らず、凶器の包丁(松尾豊)が犯人だと思つた武は、自分が犯人だと自供した。

「愛する妻が殺人者?」... 武の右手が自由であること、武の左手が自由であること、武の左手が自由であること。

華麗なる婦警

福島中央・夜7・30

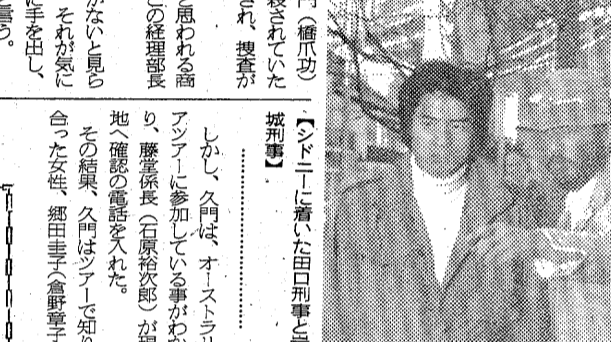

「犯罪の現場を舞台に華麗なる婦警」... 三河屋の娘・ゆき(松村まゆき)がいなくなった。

逃亡者

福島中央・夜8・00

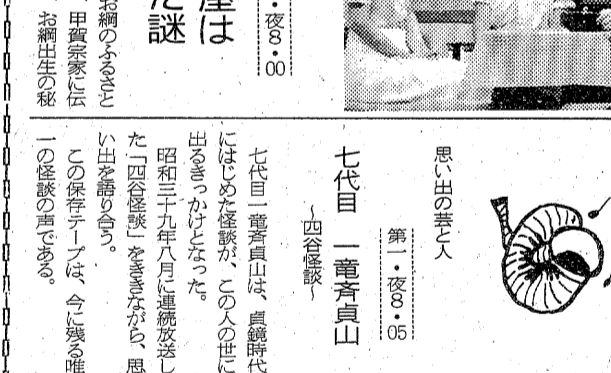

「逃亡者」... シドニーに暮らす田口刑事(若原雅夫)が、逃亡者(佐野周二)を探している。

謎のまた謎

NHK・夜8・00

「謎のまた謎」... 江崎原(近江の村)の謎、孔雀長屋の謎、謎のまた謎。

ききもの

七代目 一善斎山

9月12日 刑事大カール

現在放送中の「パパは独身」... 九月十日からスタートする「刑事大カール」は、警察犬のシムロウが主人公だ。

「パパは独身」の後番組

「パパは独身」の後番組... 悪戦苦闘のスタップ連、悪戦苦闘のスタップ連。

志穂美悦子が綱渡り

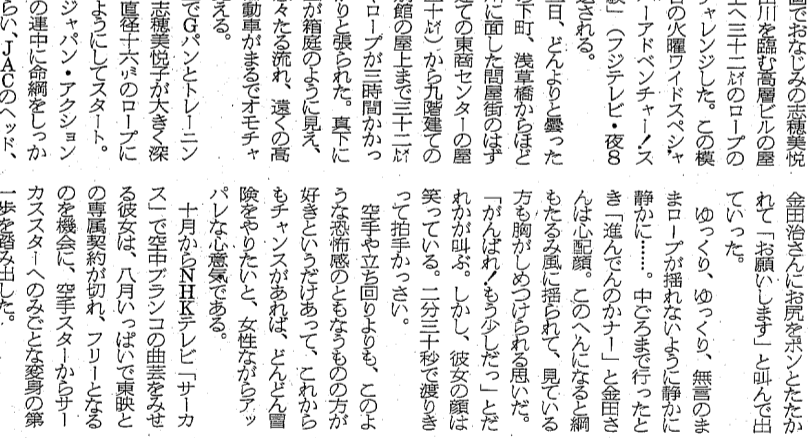

「志穂美悦子が綱渡り」... 空手スターからフットレディへ、空手スターからフットレディへ。

空手スターから

フットレディへ... 空手スターからフットレディへ、空手スターからフットレディへ。

孔雀長屋は

謎のまた謎

50年の伝統を誇る 花嫁の専門店 さかもと

15万まで即融資 トーツーローン

鹿島街道名物 焼肉定食・焼肉井

軽食 焼合堂

贈答用・婚礼用・霊前用 花

困った時のプロミスです LOANS プロミス

生ビール毎日入荷! スナック 華屋 木

菅井生花店

LOANS プロミス いわき支店 21-2311

スナック 華屋 木

戦後における 女性意識の変化

—NHK発行・NHK通信から—



学校



職場



結婚

☆「生まれかわるものなら、また女に生まれたい」という女性は、果たして増えているのか？

☆「だるうか」各種の世論調査を素材に「戦後の女性意識の変化」にスポットを当てた研究

☆「究」このほどNHK放送世論調査所がまとめた。NHKをはじめ、新聞社や行政機関

☆「関」戦後行った全国規模での世論調査の中から百三十四の調査を選定。「生活と文」

☆「化」政治と社会の各領域について、時系列的分析を行ったもの。戦後となった

☆「は」女性とくく下された時代があり、それが実態を反映しているのか？

① 女性の意識変化を男性との対比でみると、「増えた」「減った」

② 考え方の増・減傾向は男・女 政治の社会に関する事柄で

③ 以前より女性差が広がったもの

④ 以前より女性差が縮まったもの

⑤ 以前より女性差がなくなったもの

⑥ 以前より女性差がなくなったもの

政治的関心の高まり

地位向上、私生活優先が浸透

政治的関心は反映されているか？

昭和二十七年の六二%から同十年には一八%と大幅に減少している

④ 戦後、法律上では男女平等になったが、現実生活はどうか

NHK放送世論調査所調べ

林の整備などの治山治水対策 けるすべての児童、生徒に対しても税金が使われる。このよ

うな公共事業関係費は、一

般会計予算の一五・〇%に

当たる四兆二千八百十一億

円。このように教育・科学技術

の振興のために、一般計から

二・〇%に当てる三兆四

千三百一億円。

税の使われ方

担っている教育費は、昭和四十九年度の集積みると、公立学校の生徒一人当たり、小学生で二十万七千円、中学生で三十三万八千円、高校生で三十三万八千円となっている。

このほか、時代の要請に

たえて宇宙開発や海軍開発

新大規模の研究開発など

「住宅・道路関係など」

私たちにあって住宅は最大の関心事。所得水準の上昇に伴って、より質の高い住宅が求められるようになった。現在、国の住宅政策その重点は「質から量へ」と変化してきた。このような住宅政策として今年度は四十三億七千五百円が使われる。

道路、港湾、空港などの交通網の強化は、産業活動を活発にさせることも、私たちの生活環境を豊かにする。予算は一兆六千八百八十億円。

このほか、上下水道、公園、廃棄物処理施設などの生活環境の整備、河川の改修保安

絵はがきの大きさに注意

◇心に残る便り…。それは、用件を伝える手紙よりも、以外に絵はがきが多い。

◇旅先から、絵はがきで家族や友人に便りするのも、旅を楽しむことのひとつ。ところが、せっかく絵はがきを出しても、料金不足になり、相手に迷惑をかけてはなんにもならない。郵便はがきと表示されている、はがきの大きさと料金が異なることを知っておくこと。

◇絵はがきには、かなり大きいものもあるが、郵便はがきとして20円で出せる大きさは、長辺14～15センチ、短辺9～10センチ。また重さ2～6グラムの範囲内となっている。これをオーバーしたり、また、表面上半部(横長に使うときは右側)に、はみ出して通信文を書く、手紙として扱われる。通信文のほかに、スタンプを押すことも通信文と同じ扱いを受けるから、スタンプは特に注意。

—東北郵政局発行—
ゆうびんニュースから—

項目	昭和二十七年	昭和四十年
自分の生命・健康	一九%	一九%
家族・子ども	二八%	三三%
自分の生命・健康と家族・子ども	一九%	三三%
自分の生命・健康と家族・子ども	一九%	三三%
自分の生命・健康と家族・子ども	一九%	三三%

NOWなファッションで

あなたと心のふれあうひとときを……

お気軽に足のむくままどうぞ!!

■定休日 毎日曜

ハブスナック

いわき市平字大工町26 ☎23-0559

うなぎ・どじょうの店 相馬屋

平・南町 ☎74-5452

男性のかつら スキンツープ

接着剤不要(新開発) ST.コルレス

本物を手にとってご覧下さい

東京義髪整形特約店

理容 セビリヤ

平・南町 ☎3341 ☎3941

ハイセンスな流行品を多数取りそろえてあります

紳士の礼服ハワイ 代理店
婦人の礼服イギン

織維卸問屋 ほていや

平・大町 ☎1721代

コーヒーの店 郵

営業時間 午前10時～午後10時

四倉町内井田浦(キャンプ場前)
TEL・32-3357

皆様に愛され信頼されるF・K・C保険部

永年ご愛顧いただいておりますF・K・C保険部では、今回陣容を一新しまして、更に一層のサービスに努力致しております。ご契約のご相談から事故発生時のご相談まで、安田火災のサービスセンター共々、絶対ご迷惑をおかけしないよう、徹底・確実な奉仕を致しております。過去ご迷惑をおかけした点もありましたが、もうご安心下さい。保険会社ご当代理店のルートのご確立により処理期間が短縮されました。ぜひご一報下さい。

◆取扱種目◆

一般火災保険
新種保険…住宅総合保険 店舗総合保険 工場物件保険 動産総合保険
盗難保険 組立保険

自動車保険
傷害保険…賠償責任保険 建設工事保険 機械保険

福島環境整備センター
代表 鈴木正夫
いわき市常盤湯本町三函48 F・K・C保険部…☎43-4125

ひと足先に秋雨前線

今年の夏はとこへ行ってしまったの唯一の快 夜空の快音 のどごしのビール

■各種ご会合に大小宴会承ります

一品料理 一楽

平・南町 ☎2776六

平けいん

8月 27 28 29

発走12時 A7・B3

■テレホンサービス 本場 ☎(0246) 22-1234-8
郡山場外 ☎(0249) 44-3413
平場外売場 いわき市平字新町 有料指定席増設
郡山場外売場 郡山市方八町
女子従業員募集中 (本場および郡山場外勤務)

祝 いわき市中央卸売市場開場

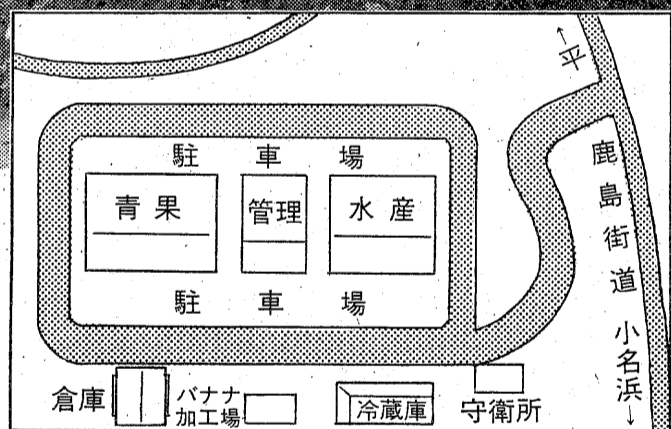
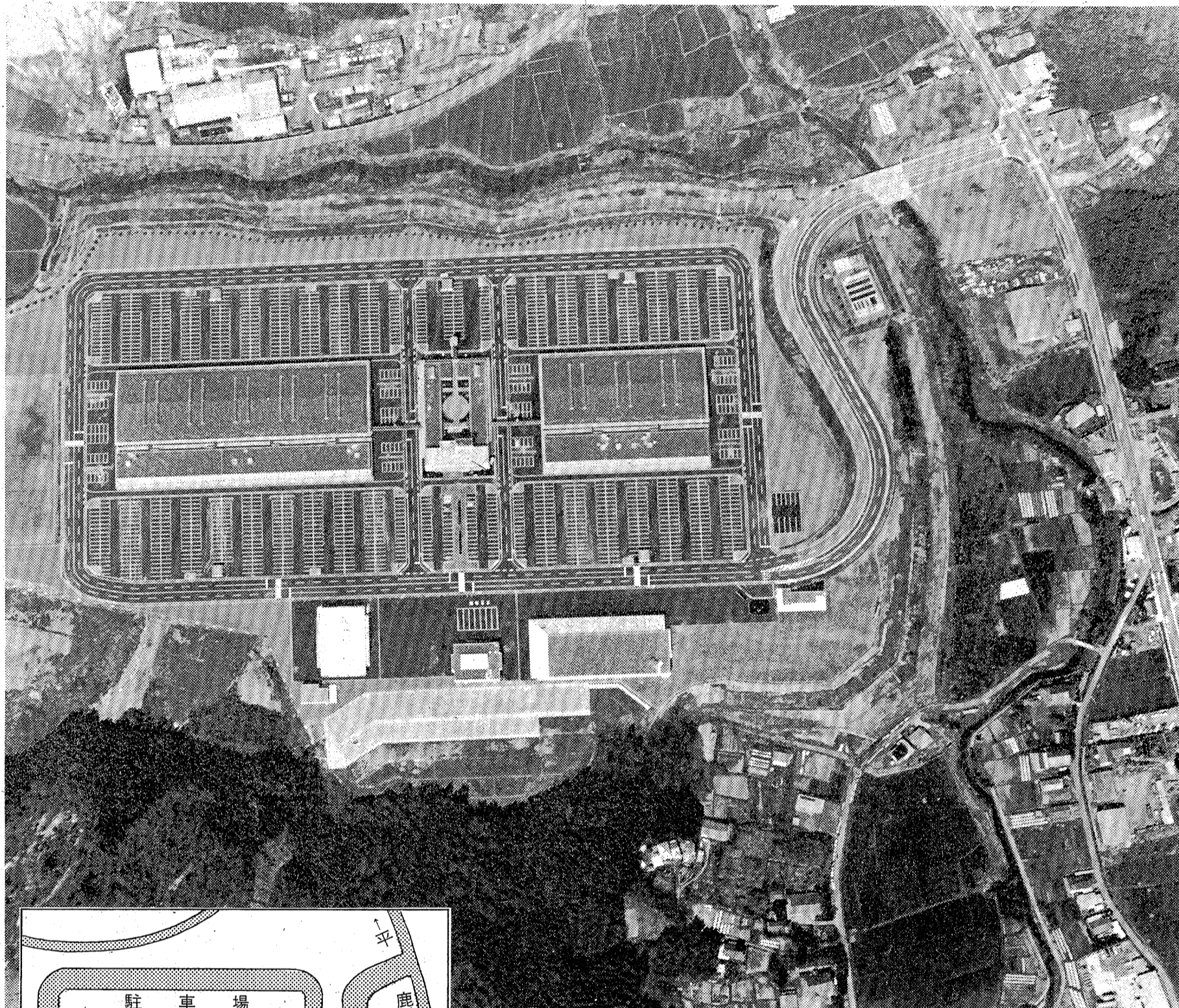

【空から見た中央卸売市場全景】

価格と供給の安定へ 敷地は日本一の広さ

いわき市中央卸売市場は全国で50番目のオープン、県内では福島に次いで2番目。敷地も日本一の広さで、文字通りの「マンモス市場」。そしていわき市の生鮮食料品の価格と、供給の安定に大きな役割を果たすことになった。

ごあいさつ



待望久しかったいわき市中央卸売市場が、関係各位の数々の暖かいご支援とご協力によりまして、ここに開場のはこびとなりました。

衷心より感謝申し上げます。

いわき市中央卸売市場は、当市はもとより浜通り方面における生鮮食料品の流通の拠点基地として二六、五九八平方メートルの用地に事業費、約五十五億円を投じて誕生した総合食品卸売市場であります。

近年の著しい流通量の増加及び消費の高級化、多様化に十分対応し得る近代的設備と合理的機構を有する中央卸売市場の開設により、生鮮食料品の円滑な流通と価格の安定を図り、必ずや農産物の生産並びに消費生活の改善向上に大きく寄与するものと確信しております。

今後は、本市場の機能を十分に生かし、飛躍的發展ができるようその運営に全力を傾けてまいり所存ですが、各関係各位の一層のご協力をお願い申し上げます。

昭和五十二年八月

いわき市長

田村金彦

中央卸売市場開場

27日・業務開始 9月12日

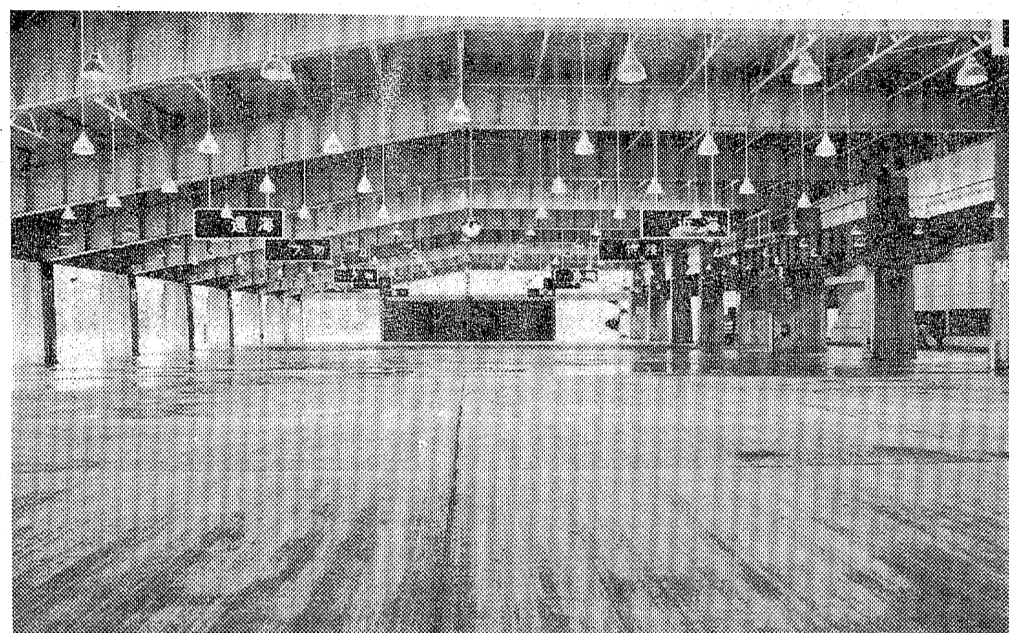
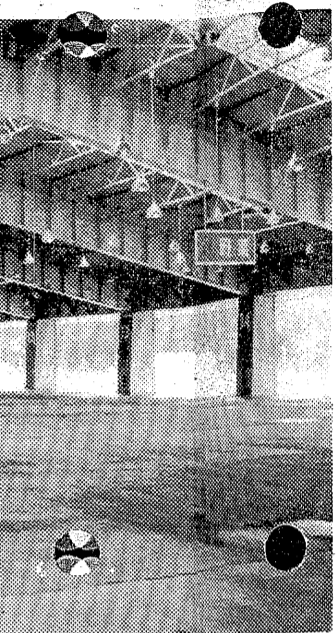

水産物買荷保管積込所



卸売市場の中心 管理事務所

いわき市が同市鹿島町に建設した「いわき中央卸売市場」は、およそ二十七日午前十一時、開場式を挙げる運びとなった。二十一万六千五百九十平方メートルの敷地に、五千四百六十九百万円の巨費を投じて建設したもの。場所は平と小名浜の中間で鹿島街道西側の高台に堂々たる施設が完成した。

施設は卸売場、仲卸売場、買荷保管積込所が青果と水産物に分かれて各二種類ある。このほか冷蔵庫、倉庫、パナ加工所、関連商品売り場などがある。管理事務所はほぼ中央にあつて事務所、会議室、守衛所、昇降通路、休憩室が完備している。

さすがに駐車場は中央卸売市場周辺に広く確保されており、約一千六百台の車が収容できる。搬送設備もハンテリフオーク二十台、同連搬車十八台が常備、汚水処理場、それにフトホール、パレコート、テニスコートも用意されている。

入場業者は卸売りが青果、水産物各二社、仲卸業者は青果部十社、水産物部八社、売買参加者は青果部約八百人、水産物部約五百人となっている。付随営業人は第一種はリン・かん詰め、菓子、つけ物、肉乳製品、乾物、調味料、揚げ物、運送業、代金清算業。第二種は雑貨、包装用品、銀行、飲食業となっている。

この市場の機構は開場者がいわき市で、農林大臣の認可を受けて開設、施設の維持管理及び卸売業者や仲卸業者、売買参加者が公正な取引をするよう指導、監督を行うことになっている。卸売業者(集荷販売代行機関)は農林大臣の許可を受けて全国各地の生産者、出荷者から委託または買い付けにより集荷し、これを振り売り、相対売りで仲卸業者と売買参加者に

会社

喜司男
春松
田誠
木三枝

いわき魚類株式会社

代表取締役社長 鈴木 蔵 太平
代表取締役副社長 鈴木 幸 平
代表取締役専務 菊地 信 栄
常務取締役 大 峰 稔

取締役総務部長 篠 塚 栄 一
取締役営業副部長 比 佐 好 進
取締役計算部長 鈴 木 本 三
監 査 役 坂 本 三 吉

電話(0246) 鮮魚 58-6561 冷蔵 58-6286
塩干 58-6281 総務 58-6565

(中) 株式会社 いわき中水

代表取締役社長 小 沼 常 次
代表取締役 久 保 木 弘 美
副 社 長 志 賀 真 昌
常務取締役 志 賀 真 弘
常務取締役 小 沼 勇 次
常務取締役 小 沼 勇 次
取締役 志 賀 長 平
取締役 志 賀 長 平
監査役 志 賀 憲 一

電 鮮魚部 ⑤六六一
鮮魚部 ⑤六六二
冷蔵部 ⑤六六三
塩干部 ⑤六六四
管理部 ⑤六六五

<p>青果仲卸</p> <p>株式会社 丸 果</p> <p>代表取締役 国 井 重 夫</p> <p>電話⑤六八二一代</p>	<p>水産物仲卸</p> <p>株式会社 いわき丸水</p> <p>代表取締役 山 田 梅 吉</p> <p>電話⑤五九一代</p>	<p>水産物仲卸</p> <p>協栄水産株式会社</p> <p>代表取締役 田 口 亮 一</p> <p>電話⑤八三二一代</p>	<p>水産物仲卸</p> <p>株式会社 白土屋水産</p> <p>代表取締役 鍵 谷 富 夫</p> <p>電話⑤五九九代</p>	<p>水産物仲卸</p> <p>丸秀水産株式会社</p> <p>代表取締役 芳 賀 孝 美</p> <p>電話⑤五八八代</p>	<p>水産物仲卸</p> <p>大友水産株式会社</p> <p>代表取締役 大 友 國 光</p> <p>電 亮 場⑤五八八代 事務所⑤六五三代</p>	<p>水産物仲卸</p> <p>山常水産株式会社</p> <p>代表取締役 鈴 木 恒 三 郎</p> <p>電話⑤五八八代</p>
--	--	---	--	--	--	--

<p>瓶詰</p> <p>株式会社 三 国 屋</p> <p>代表取締役 高 野 忠 也</p> <p>電話⑤六六一</p>	<p>瓶詰</p> <p>株式会社 茗 荷 屋 商店</p> <p>代表取締役 草 野 博</p> <p>電話⑤六三二天</p>	<p>漬物</p> <p>西野屋食品株式会社</p> <p>代表取締役 小 野 靖 夫</p> <p>電話⑤六六六代</p>	<p>漬物</p> <p>有限会社 いわき漬物</p> <p>代表取締役 山 川 俊 夫</p> <p>電話⑤六八七二</p>	<p>菓子</p> <p>万石食品株式会社</p> <p>代表取締役 山 崎 四 郎</p> <p>電話⑤六六二</p>	<p>菓子</p> <p>株式会社 伊藤 雅 康 商店</p> <p>代表取締役 伊 藤 秀 一</p> <p>電話⑤六一三五</p>	<p>肉乳製品</p> <p>いわき中央食肉卸有限公司</p> <p>代表取締役 大 塚 正 治</p> <p>電話⑤八一四四代</p>	<p>乾物</p> <p>合資会社 宍 戸 商店</p> <p>代表社員 松 崎 吉 太郎</p> <p>電話⑤六二四</p>	<p>調味料</p> <p>合資会社 吉田 武 夫 商店</p> <p>代表社員 吉 田 武 夫</p> <p>電話⑤六六四</p>	<p>調味料</p> <p>株式会社 塚 本 商店</p> <p>代表取締役 塚 本 金 治</p> <p>電話⑤六六三</p>	<p>揚物</p> <p>株式会社 河 内 屋 商店</p> <p>代表取締役 白 土 孝 一</p> <p>電話⑤六二五</p>	<p>運送業</p> <p>勿来地区トラーフ事業協同組合</p> <p>理事長 胡 口 博 司</p> <p>電話⑤六六五</p>	<p>雑貨</p> <p>合資会社 白土 平 商店</p> <p>代表社員 白 土 茂 平</p> <p>電話⑤六五</p>
--	--	--	---	--	---	--	---	--	--	---	---	--