

夕刊 いわき民報

郵便番号 970
 いわき市平字田町63-7
いわき民報社
 振替口座(郡山)4028
 社 0246 1666
 支社 0246 3560
 支局 0246 2380
 支局 0246 2903

本年も格別のお引き立てをいただきましてありがとうございます。心からお礼を申し上げます。皆様どうぞよいお年をお迎え下さいませ。

デーラサガワ
 平・三町目1 ☎22 1313

新エネルギー技術開発計画

旧西部鉱跡地を利用 石炭高カロリーガス化

石炭再利用 プラント建設

新エネルギー技術開発計画「サンシャイン計画」を進めている通産省は、五十四年度からいわき市渡辺町の旧西部鉱跡地を利用して、石炭高カロリーガス化プラントを建設する。石油や天然ガスより埋蔵量の多い石炭から高カロリーガスを生成する実験施設でもいうべきもので、同省から事業委託を受けた電源開発株式会社が二十八日、正式にいわき市に建設協力を申し入れた。石炭再利用によって石油に代わるリーン・エネルギーが実用化されれば、外国に依存するわが国のエネルギー・環境事情は大幅に好転するものと期待されている。

電源開発 五カ年計画で実験

市開発課の地による建設予定地は渡辺町田・豊野地内約十一万平方メートル、五十四年度から五十五年にかけてハイブリッドガス化プラントを、五十六年度から三年がかりで水添ガス化プラントを建設、昭和六十年度までの五年計画で実験・研究を進める。

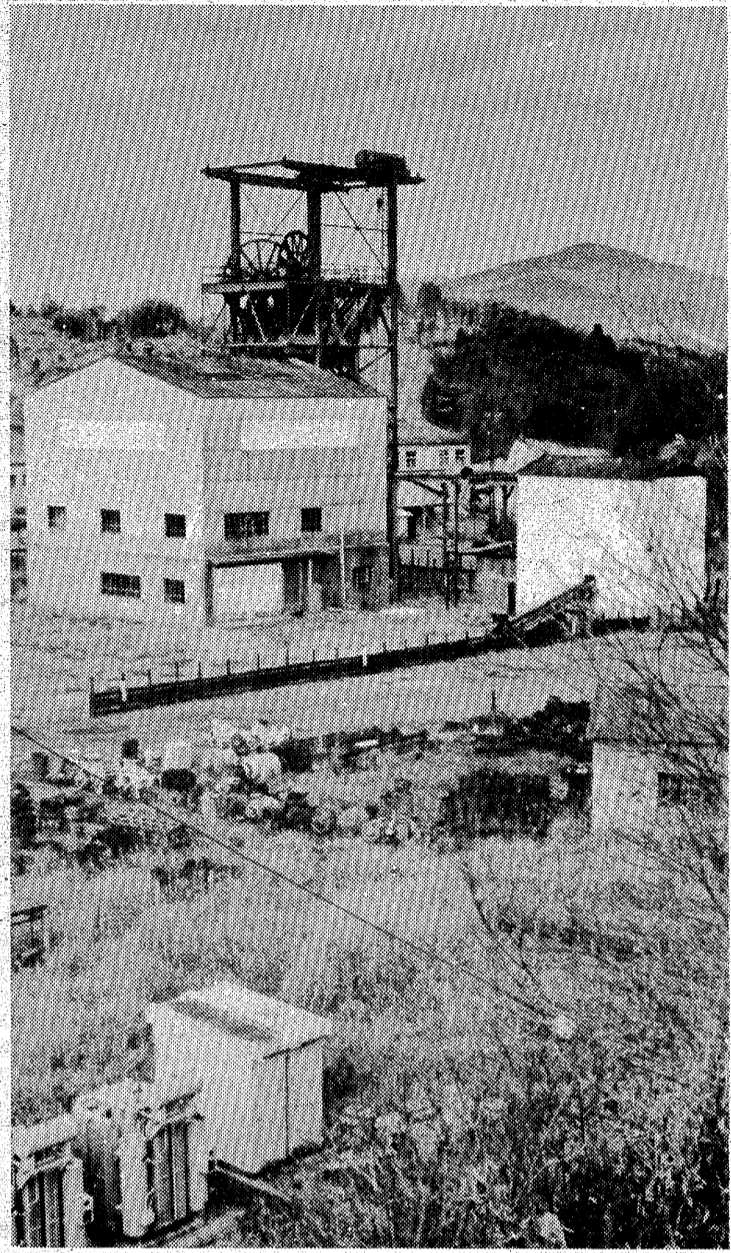

商品は豊か、総体的には価格安定

県内各行政事務所は二十六日、いわき市内の大型小売店二店、野菜、果物、加工食品など特に輸送対象に年末年始の品の出回りを確保する品目について、価格調査を実施した。

県物価調査部は、野菜、果物、加工食品など特に輸送対象に年末年始の品の出回りを確保する品目について、価格調査を実施した。

県物価調査部は、野菜、果物、加工食品など特に輸送対象に年末年始の品の出回りを確保する品目について、価格調査を実施した。

ハイブリッドガス化方式では、高カロリーの北海道炭(一日四ト、重質油八ト)を原料に、ガス化炉で酸欠と酸素を吹き込み、不純物を取り除いて、最終的には揮発性、一気圧の状態を七千立方メートル(立方メートル当たり六千七百立方メートル)の高カロリーガスを生成した。この量は一日当たり約二千世帯の消費量に相当するといふ。また、水添ガス化方式では一日約二十トの粉炭に水素を添加し、ハイブリッドガス化方式と同程度のガス量(一立方メートル当たり七千七百立方メートル)を生成する。

サンシャイン計画 エネルギーの安定供給

わが国はエネルギーの七〇%を石油に頼っており、四十八年の石油ショックを契機に、石油依存率を低下させる一方、エネルギー安定供給の道を探索するに迫られた。同省のサンシャイン計画はこうした背景のもとに四十九年七月スタート。生産コストが高く、相当量の埋蔵量を残したまま、エネルギーの主役を石油に譲り渡した石炭についても、改めて利用技術の開発を進めることにした。

元日、真羽プールで初泳ぎ会

いわき水泳連盟は元日前九時半から、真羽化学工業の温水プールで初泳ぎ会を開く。当日受け付けは自由参加。

当番医は警察 消防でわかる

いわき市内の医療機関は三十一日から正月三日まで当番医を設け、市民の救急診療に当たることになっているが、当番医の都合で急に変更する場合もあるとして、当番医の公表は「患者を迷わす原因にもなる」のでしないことに決めた。

熱慮一念 新しい年に翔ぶ!

☆家を建てて幸せを味わう人生☆
 「ほんまの住宅ローン」がお役に立ちます。

今日の投資で明日への希望

株式 債券

株 ワリコ 国 債

本社/東京・日本橋

水戸証券

いわき支店
 ☎1251代
 (夜間情報電話☎2428)
 平字南町(平大通りバス停前)

いわき抄

年内の発行は例年同様になり、あとは三十一日に新年号をお届けして、新年は四日付から平常発行となります。幸の元日号は百になりませんが、引き続き増ページが予定され、四日付は二十四、五日付以降は十六の新聞が引き続き発行されることになっております。元日号はページ数が多いし、内容も盛りだくさんで、わが社にとっても「より良い紙面づくり」に力を入れたつもりです。

今年もお世話になりました。

お世話になりました。

なりました。

大粒の栗をまるごとつんだ大粒のおいしさ!

1,200円(9コ入)
 1,600円(12コ入)
 2,000円(15コ入)

新発売

松月堂

本店/いわき市平銀座☎231551代
 ヤンヤン店・大黒屋店・イトヨーカドー店
 小名浜店・ヨークベニマル小名浜店・榎田店
 榎田S.C.店・湯本店・ヨークベニマル湯本店
 郡山うすい店

「総合運動公園」へ着手

上荒 2倍に造成、体育館も



山口助役が「上荒」

いわき市は平・荒川運動公園を拡張するため、二十八日後、用地造成工事の安全祈願祭を挙げて行った。

昭和六十一年には敷地四万平方メートルの二階に、県体育館やラケットコート、サッカースタジアム、プールなどを建設する。総合運動公園というもので、今回はその一部、陸上競技場側の山を二万平方メートル造成する。

植田が初優勝飾る

中学サッカー一年生大会

第三回市立中学校サッカー競技一年生大会は二十四・二十五の両日、植田中グラウンドで行われ、植田中が初優勝した。

一年生にも出場する機会をとおぼした同大会。各チームとも小中学生時代にスポーツ少年団に所属して活躍した選手がほとんど、レベルは高い。

市立六チームが参加。予選リーグ、決勝トーナメントと戦いを展開した結果、相手のサッカーを崩すなど、粘りのサッカーを展開した植田が、小名浜二を二―〇とし、小名浜三の三連勝を阻止した。

あすの運勢

- 十二月三十日 (土) 赤い
- 【出生】下手に振る舞い、理解を招く。慎重に行動せよ。
- 【2月生】先走ればつまづき、恐れあり。冷静に行動せよ。
- 【3月生】目的達成のチャンスがある。全力でがんばれ。
- 【4月生】谷は深いが、悪意の事態に注意。周囲と協調せよ。
- 【5月生】自分の行動は素直に周囲と調整して有利に動かせよ。
- 【6月生】先走ればつまづき、危険がある。慎重に行動せよ。
- 【7月生】過去にとくにうまくいかなかった。心機一転せよ。
- 【8月生】緊張を取り、招く。緊張を取り、招く。
- 【9月生】予定が狂う傾向がある。再検討し慎重に行動せよ。
- 【10月生】身辺に急変が起る。冷静に対処せよ。
- 【11月生】先走ればつまづき、危険がある。足元固めなれ。
- 【12月生】相手を急いで取り組み、有利、明るい未来ある。

多浪をこらえ、これを急いでいる。多浪をこらえ、これを急いでいる。多浪をこらえ、これを急いでいる。

市況

魚類

二十九日の小名浜港は底引潮が満ちた。

- 野 菜**
- 【小名浜港】底引潮十七隻十八隻
 - 【二ノ小】底引潮八隻九隻
 - 【小名浜港】底引潮八隻九隻
 - 【小名浜港】底引潮八隻九隻
 - 【小名浜港】底引潮八隻九隻
 - 【小名浜港】底引潮八隻九隻
 - 【小名浜港】底引潮八隻九隻
 - 【小名浜港】底引潮八隻九隻
 - 【小名浜港】底引潮八隻九隻
 - 【小名浜港】底引潮八隻九隻

少年剣士が年越しけいこ

磐城剣友会小名浜少年部は三十一日午後十一時から一月一日午前十一時の一時間、恒例の年越しけいこを挙げる。終わって会場は旧一中体育館から小名浜神社へ、全員が元朝参拜を行う。参加費は年越しそばが同母の会からプレゼントされる。

出火おわびとお見舞いお礼

十二月二十八日夜九時五十分急逝した父片寄善一は十二月二十八日夜九時五十分急逝した。十二月二十八日夜九時五十分急逝した。

交通事故

発生	7	死傷者	0
中央署	1	0	0
東署	0	0	0
南署	0	0	0
北署	0	0	0
西署	0	0	0
合計	7	0	0

天気予報

玉手提供

二十九日 晴

三十日 晴

三十一日 晴

一月一日 晴

果 物

りんご	一五〇〇	キウイ	一〇〇〇
みかん	一五〇〇	バナナ	一〇〇〇
柿	一五〇〇	ぶどう	一〇〇〇
梨	一五〇〇	いちじく	一〇〇〇
葡萄	一五〇〇	イチゴ	一〇〇〇
桃	一五〇〇	イチゴ	一〇〇〇
梅	一五〇〇	イチゴ	一〇〇〇
梨	一五〇〇	イチゴ	一〇〇〇
桃	一五〇〇	イチゴ	一〇〇〇
梅	一五〇〇	イチゴ	一〇〇〇

カレーと、おにぎりが自慢です。

AM6:00~PM9:00

純喫茶 **太陽**

平・田町(並木通り) TEL.23-7779

☆20名様までの御宴会承ります

おた

平・白銀 電話四一四三七

出前敏速 どこでも配達

お知らせ

31日は午前2時まで営業 正月1・2・3日は休業

●営業時間 午前11:00~午後10:00まで

中華料理 **緑飯店**

平・材木町(二軒屋向かい) 電話21-4584

味のついで 味い飯

あふぐちり

またも 川政

電話三三三三

お知らせ

1月3日(水)は蛇の目すしの日ですが、混雑が予想されますのですしの日サービスはとりやめ平常営業させていただきます。

寿司専門店 **蛇の目寿司**

平・三田小路 電話74-3283

純喫茶 **風車**

平・中町(大黒屋前) AM7時~PM9時 電話三三三三

あなたに... 良い製品を安

レーザー光線裁断 コンピューターオーダーシステム

《紳士注文服》

クレジットで 手軽に3・6・10回

紳士服・礼服・オーダー専門店 **ボンド紳装**

明治団地2-8(常交通商SS内) 電話23-9341

しあわせひろがる常交グループ

おせち折舌で味わうお正月

お正月もおせち料理も取り扱っています。今年最後の特別セール中。各売り場でも今年最後の特別セール中。珍味おせち料理(五喜丸) 二,000円 細川細川(松竹梅水板一本) 一九五円 餅(はまの) 一パック 五〇〇円 おせち餅(おせち) 一パック 一,000円 弊店特製おせち(五喜丸) 二,500円 〇元10月8日まで営業して参ります。

さかいストア

平・1 電話3336-7

お茶とワインと デートは藤で

●モーニングサービス AM8:00~PM1:00

Aセット=スプーゲッティ・ハンバーグ付
Bセット=トースト・ハンバーグ付

●営業時間 AM8:00~1:00 (日曜も営業致します)

パブ & コーヒー **藤**

平・白銀町 電話23-7757

牛舎 鹿島店

年末・年始は 休まず営業致します

●バイキング!! 正月特別料金

バイキング料金表

- 中学生以上 1,300円
- 小学生 1,000円
- 3歳以上 800円

牛舎

白銀店 電話1055 鹿島店 電話6121

スナック **華屋木**

平・田町 電話二二九三

越 **マジコン**

おせち料理

平・白銀町 電話二二九三

地酒の名門

又 **兵衛**

清酒一級

内郷高坂町立野 **おのぞら酒店**

電話2966

やぶにらみ世相シリーズ

白い巨塔 散弾銃に散る

花 **が木**

電話七二九九

よいお年を お迎え下さい

おひびきを賜います

新しい年もより一層の おひびきを賜いますよう

お願い申し上げます

どうぞ皆様おそろいで 良いお年をお迎え下さい

ワイン・ショップ **大喜多や**

平・材木町29 電話23-3722

H K 教育

テレビ●●教室「馬術」乗馬の基本... 中国語講座「まどめ」1978年音楽ハイライト...

福島テレビ

6・00 ベリーヌ物語「忘れられないクリスマス」... 30 コープ... 50 55県内の空模様...

福島中央テレビ

6・00 一休さん「夜ふかし将軍と一休の良薬」... 30 ジャスト... 50 55県政...

NHKテレビ

6・00 お楽しみファミリーホール... 7・20 特集「ボンドにボンド?」... 9・00 第29回NHK紅白歌合戦...

NHK教育

6・15 NHK文化シリーズ「現代の科学」SF複製人間登場... 7・00 世界名画劇場「忘れじの面影」...

福島テレビ

6・00 SF西遊記・スタージャンパー「美しき雪は永遠に」... 30 コープ... 50 55県内の空模様...

福島中央テレビ

6・00 笑点▽年末特集「重大ニュース 星セント・ルイス」... 40 淀川長治・映画の部屋「シャレード79」...

夜の番組

Coffee & Pub 北吹館 平・田町 大真ビル

31日夜の番組

Coffee & Pub 北吹館 平・田町 大真ビル

NHK第2

1539KC 定時制の広場「11年目の再入学」高島和政... 30 基礎英語 小島義郎...

ラジオ福島

1062KC 6・00 ハイライト... 30 デスクから... 20 ケミファテレフォン健康コーナー...

F M 放送

☆印はステレオ 5・30 '78全日本学生音楽コンクール入賞者演奏会...

NHK第1

1341KC 6・00 「大晦日各地の表情」▽午後6時の暮れ競走馬の故郷から...

NHK第2

1539KC 6・00 1978年教育界の回顧 NHK解説委員・小尾圭之介...

ラジオ福島

1062KC 6・00 ピアノでスウィング... 05 こちら情報センターです...

F M 放送

☆印はステレオ 5・30 '78全日本合唱コンクール入賞団体演奏会...

東京12チャンネル

00 お笑いマンガ道場... 30 マンガのくに... 30 キックボクシング...

フジテレビ

6・00 お笑い大集合... 30 ヤッターマン... 7・00 スパリアン当てまじょう...

テレビ朝日

6・00 闘将ダイモス「海底城」▽大攻撃開始!!... 30 レーダー...

日本テレビ

6・30 ジャスト... 7・00 宇宙戦艦ヤマト2「ヤマト空母惑星に死す?」...

フジテレビ

6・00 科学忍者隊ガッチャマンI... 30 サザエさん... 7・00 SF西遊記・スタージャンパー...

テレビ朝日

6・00 こちらデスク... 30 78放送音楽ヒット曲総決算「演歌からニューミュージックまで」...

日本テレビ

6・00 日曜夕刊▽20... 30 宝島... 7・00 今世紀最大のスペシアル番組「激突!爆破!炎上!生か死か「大冒険」!!」...

年末感謝祭決定まじか1月8日まで シンガポール & バンコク ご招待セール SINGAPORE & BANGKOK... 市民の夕刊 いわき民報... 新春初売り催事のお知らせ・1月2日(火)...

NHKテレビ	
☆印は白黒	
6・00	ヤングミュージックショー〜グラハム・パーカーとザ・ルーモア〜
40	テレビ図鑑「ライチョウ」
7・00	1978年海外ハイライト
20	1978年海外ハイライト
8・20	世界のワグマシヨウ「アバ」
9・00	10ローカル
15	ドキュメンタリー「沈黙の大地」
10・00	黄金の日々〜総集編〜
11・20	「草燃え」予告編
25	きらめくクリスマス

NHK教育	
☆印は白黒	
6・00	福祉の時代「ドレミがひけた」
30	ギターをひこう
7・00	英語会話Ⅰ
30	NHK特集「日本の戦後」
8・40	テレビ図鑑「レンジャク」
9・00	通信高校講座
10・00	通信高校講座
11・00	ドイツ語講座
30	大学講座

福島テレビ	
☆印は白黒	
6・00	FTVレポート
30	あしたのあなた
7・00	まんがごども文庫
30	野生の王国
8・00	紅白のまね歌合戦
9・00	薔薇海峡
55	FTV
10・00	波一わが愛
11・00	夜のガイド
50	15プロ野球

福島中央テレビ	
☆印は白黒	
6・00	ルパン三世
30	ジャスト
7・00	キャンディ・キャンディ
30	カックラキン大放送
8・00	太陽にほえろ
9・00	欽ちゃんのどきどき
54	世界あのお店この店
11・00	きょうの出来事

NHKテレビ	
☆印は白黒	
6・00	お楽しみファミリーホール
40	テレビ図鑑「てんとう虫」
7・00	1978年この1年
20	ニュースハイライト
8・20	世界のワグマシヨウ
9・00	10ローカル
15	ドキュメンタリー
10・30	科学下キメント
11・00	夜の指定席

NHK教育	
☆印は白黒	
6・00	テレビ基本
7・00	中国語講座
30	英語講座
9・00	通信高校講座
10・00	通信高校講座
11・00	フランス語講座
30	大学講座

福島テレビ	
☆印は白黒	
6・00	ペリーヌ物語
30	コップ
7・00	1978年音楽ハイライト
30	クイズダービー
8・00	8時だヨン
9・00	「白い巨塔」
10・00	「白い巨塔」
11・00	「白い巨塔」

今夜の番組

Coffee & Pub **北吹館**
平・田町 大真ビル

30日夜の番組

NHK第1	
1341KC	
6・00	デスクからワリク
40	ことばの十字路
7・00	解説
15	ラジオジャーナル
25	NHKガイド
8・00	おしゃべり歌謡曲
40	トラベルジョッキー
9・00	連続ラジオ小説
20	健康百科
30	新日本百景
10・00	にっぽんのメロディー
30	演芸広場
11・00	夢のハーモニー

NHK第2	
1539KC	
6・00	そろばん教室
20	基礎英語
40	桃基礎英語
7・00	英語会話
15	中学生の勉強室
30	通信高校講座
8・00	通信高校講座
20	通信高校講座
40	通信高校講座
9・00	通信高校講座
20	通信高校講座
40	通信高校講座
10・20	通信高校講座
40	通信高校講座
11・00	スペイン語講座
20	中国語講座

ラジオ福島	
1062KC	
6・00	ハイライト
15	デスクから
20	お帰りのあなた
30	ふるさと人間ばなし
50	三愛ドライブジョッキー
7・00	ラジオ劇画
15	ヒット歌謡ユーモア
30	それ行け電リク
9・20	真知子とあなたのミュージック・デート
30	夜のヒット歌謡
40	友よ森あだ
50	とび出せ全国DJ諸君
10・00	ミュージック・イン・ハイフォニック
30	なんでもきこう1050
11・00	たむたむたいむ
20	POP IN POP
50	ピンクレディーとマンハッタン

FM放送	
☆印はステレオ	
6・00	タベの広場
7・00	15☆サウンド・オブ・ポップ
8・00	05☆FMクラシックアワー
10・00	20☆サウンドストリート
11・00	05☆ふたりの部屋
15	☆クロスオーバーレブ
55	☆

NHK第1	
1341KC	
6・00	音楽の窓
7・00	解説
15	ラジオジャーナル
25	NHKガイド
8・00	コメディ
9・00	文化講演会
10・00	真打ち
11・00	夢のハーモニー

NHK第2	
1539KC	
6・00	定時制の広場
20	基礎英語
40	桃基礎英語
7・00	英語会話
15	中学生の勉強室
30	通信高校講座
8・00	通信高校講座
20	通信高校講座
40	通信高校講座
9・00	通信高校講座
20	通信高校講座
40	通信高校講座
10・20	通信高校講座
40	通信高校講座
11・00	スペイン語講座
20	中国語講座

ラジオ福島	
1062KC	
6・00	ハイライト
15	デスクから
20	お帰りのあなた
30	ふるさと人間ばなし
50	三愛ドライブジョッキー
7・00	ラジオ劇画
15	ヒット歌謡ユーモア
30	それ行け電リク
9・20	真知子とあなたのミュージック・デート
30	夜のヒット歌謡
40	友よ森あだ
50	とび出せ全国DJ諸君
10・00	ミュージック・イン・ハイフォニック
30	なんでもきこう1050
11・00	たむたむたいむ
20	POP IN POP
50	ピンクレディーとマンハッタン

東京②チャンネル	
6・00	警部でゴザール
15	とうきょう手帳
26	キッドボックス
41	セレクトコーナー
45	マンガのくに
7・15	麒麟の友子
30	恐竜戦隊コセイドン
8・00	ひびくテレビ大混戦
9・00	金曜スペシャル
10・00	世界の料理ショー
11・00	日立サウンドブレイク
12・15	ミッドナイトガイド

フジテレビ	
6・00	レポート
30	レポート
7・00	全日本女子プロレス
30	クイズ・クランプリ
45	スター☆一夜
8・00	紅白のまね歌合戦
54	FNN
9・00	ゴールデン洋画劇場
10・54	ある日のヨーロッパ
11・00	レポート
15	プロ野球

TBSテレビ	
6・00	レポート
30	まんがごども文庫
7・00	野生の王国
8・00	七人の刑事
9・00	薔薇海峡
10・00	波一わが愛
11・00	クロススポーツ
35	年録

テレビ朝日	
6・00	無敵鋼人ダイターン3
30	レターター
7・00	キャンディ・キャンディ
8・00	ワールドプロレスリング
9・00	チェックメイト78
54	世界あのお店この店
10・00	翔べ!必殺うらごろし
11・00	ファイナル

日本テレビ	
6・00	ど根性ガエル
30	ジャスト
7・00	歌まね振りまね新
30	カックラキン大放送
8・00	太陽にほえろ
9・00	熱中時代
10・00	うわさのチャンネル
54	スボツ
11・00	きょうの出来事
15	11PM

東京②チャンネル	
6・00	お笑いマンガ道場
30	マンガのくに
7・00	キッドボックス
24	各駅停車世界の旅
30	土曜特番
54	素敵なお友だち
9・00	大江戸捜査網
10・00	日本映画名作劇場
11・40	わが子
50	独占おとなの時間

フジテレビ	
6・00	お笑い大集
30	キッドボックス
7・00	麒麟の友子
30	クイズダービー
54	FNN
9・00	「白い巨塔」
10・00	「白い巨塔」
11・00	「白い巨塔」

シートベルトをしめて、ゆとりあるドライブを安全はトヨタの願い

いわき地区のみなさま
どうぞよいお年をお迎え下さい

この一年のご愛顧に感謝申し上げます。
くる年も真心のサービスを第一に努めます。

美しい日本の
クラウン クラウン4ドアビードハードトップ
2600EFI1 ロイヤルサーレン

足のいいやつ
カリナ
カリナ・セダン1800EFI ST (ウレタンバンパー、サイドプロテクションモールはセットで注文)

社員募集中!
●年齢/30歳までの男子
●職種/営業・事務
(※春大卒卒業見込み者も含む) ●給与/当社給与規定により優遇

●12月30日～1月5日まで正月休みとなります。
尚1月6日からは平常通り営業いたします。

お客さま第一の
福島トヨタ
本社 福島市太平寺字沖高25 ☎46-6131(大)
平 営業所 小名浜営業所 勿来営業所
☎(2)2151 ☎(5)4046 ☎(3)1381

MINPO 市民の夕刊 **いわき民報**

ボーナス預金は順調

平郵 5億8千万円獲得

平郵便高は、十二月の定額預金は昨年を若干上回ることは確実。五十三年度貯蓄目標は一月末には達成できるのではないか、という強気の見通しがたてられている。

一年間に三回も利下げがあった厳しい年だったが、高い信用度と優秀な外務職員活躍の悪条件を克服、郵便貯金の強さをみせている。

平郵便高内はもとより貯蓄心の高いと云(同局)。一年間に三度も利息を下げたため、五十三年度貯蓄目標は前年同額の三十二億三千万円とした。二十七日現在の定額貯蓄実績は本局(平)で、

不良食品一掃

選んできうだ、と強気の見通しがたてられている。

この日特定郵便局など管内のものを含むと五億八千万円は確実。目標が五億五千三百万円だから、二千七百四十四・八%上回ることになる。

外務職員には東北一から上位の勤務実績を持つ人材がそろっているのも確味。定額貯金の六割はボーナスというから、十二月だけで三億五千万円からのボーナスが流れ込んだ(勤務された)わけ。

さらに普通預金など各種貯蓄を総合すると、三月末までの五十三年度目標は二月より早く一月末に達成できると見られている。

かけ初めは4割引き

正月 電話年賀サービス

三が日

電話公社は正月三日の長距離電話を例年通り平均四割引きにする。初め、を呼びかけている。

元朝参りを終え、おとそを祝ったため「新年おめでとう」と正月長距離電話の料金は、おとそより一割引きになっている。

元朝参り交通規制

【例年通り】 飯野八幡宮と赤井嶽

いわき中央署は、元朝参り、で混雑の予想される平地区二方面の交通規制を例年通り実施する。

飯野八幡宮周辺(三十一日午後十一時～来年一月一日午前四時)は、一時間、赤井嶽(赤井嶽)師に至る県道・赤井停車場線(いわき市平赤井字南沢・高田観光果樹園から同市三和町合戸字・合戸公民館まで)九・八。同午後十時～同午前四時)は、一方通行。

【飯野八幡宮周辺の交通規制】 太い線が車両通行禁止区間。



留十七点は保釈金の使用が同規準以上で衛生法を守れていないから、改善を指導した。

中央卸売市場 31日から休業

いわき市中央卸売市場は、三十一日から休業になるが、新年は五日(初日)を初市を行う。

初市は午前五時半(水産卸売場)六時(付属店舗)七時(青果卸売場)で行われ、田畑市長のあいさつと、高木市長委員長の音頭で手締め、新の儀を祈って、にぎやかな初市を開始する。

●来年一月一日午前八時五分、十九分の一十分間、は世界中の時計が一分間(六十一秒)と二秒多なる。一秒をマイナス修正して午前九時に合わせる。

●これは現在、J・Y(日本標準電波コルサイン)が基準としている原子振動による一秒と地球の自転、公転に基づく平均太陽時の誤差を修正するもので、うろつ秒といわれ、この誤差が〇・九秒を超えた時に一月一日七月一日の午前九時に実施することになっている。

と異なり長期保存の出来ぬまま、なまものであるため、の持ち出し問題も加わって、悩みの多い時期でもある。それと共に、事務所の中も異様な熱気のみならず、数日間迎える。朝早くから鳴りつづける電話のベルの中で、運送業者への積み荷の連絡、工場間の出荷個数の確認、荷受先との着荷時刻の打ち合わせ、追加注文など、いろいろな用件が膨らんで、忙しさを増している。

ひびく。出荷内容を示す声、積み込みのため、積み込み、出入りする大型保冷車のエンジンの音などが、かましく耳を打つ。

やがて数日間の異様な熱気が去ると、そこには愛あふれるような新年の空気が残る。この新年の空気を、通る。この新年の空気を、通る。この新年の空気を、通る。

●(会社員・小名浜)

忙中一筆

私の師走(例年)のように、けなすの中、終えようとしている。人それぞれの生活の違いはあっても、ともあれ年末は、大みそかまで忙しく動きまわる人が大部分ではないか。

私の勤務する、まはる工場も、今年年中で最も忙しい時期を迎えている。日本人のながい間の味覚と視覚にかましく、今日あるかましく、その年の好む状況によって、出荷量に多少の違いはあっても、やはり年末にも、商材として欠かすべからぬものとして、各地荷受けからの注が殺到する。平常時の何倍の需要を一挙に満たすために、年末十日間前後は工場設備が夜間までフル稼働して活躍する。

●(会社員・小名浜)

紳士服センター **ロンドン** 平字四町目 ☎74-6843

スーツ、スリーピース ¥28,000より

価格革命! 標準小売値より3~5割安

藤越の紳士服 (1階紳士服売場)

紳士服 (背広上下服、三つ揃え、プレザー、オリジナル商品)

3日間限り 5割引大処分!!

☆背広上下、三つ揃え	56,000円の品	28,000円
	52,000円の品	26,000円
☆背広上下	48,000円の品	24,000円
☆高級プレザー	14,800円の品	7,400円
	31,600円の品	15,800円

●一流デザイナー製作の紳士服3割引

Y体、O体まで品揃え豊富!!

越前平 店

晴れの日のために... 豪華な設備で しかも大衆料金!

●お申し込み・お問い合わせは ☎22-5522 (イイフツ)

へお気軽にどうぞ!

いわき市平字下の町6番地の5 プラザいわき(10階建て)2階 総合結婚式場

●第1ホール...180名 ●第2ホール...200名 ●第3ホール...100名 (駐車場設備約100台有り)

松田会館

学生服専門 だ・か・ら 製造直売

女子学生服が、 19,500円~18,500円

男子学生服が、 16,500円~13,500円

3年間の保証も致しております

学生服の製造・販売 いわき繊維工業株式会社

工場 いわき市常磐水野谷町錦沢165 ☎0246(44)4696

ショールーム (駐車場完備) いわき市平字長橋町53 ☎22-2776

年内は29日まで、来年5日から営業致します。

松ヶ岡公園 国道六号線 駐車場完備

■お正月は神棚から■

御宮と神具・屏風(びょうぶ)各種

有限会社

さかじや

●級本店【駐車場完備】
内郷6号国道沿い
バス停藤棚前 ☎3003
●内郷ショッピング店
☎6127

急募

- 男子交代制
- 女子日勤
- ☆年齢18歳~45歳くらいまで
- ☆履歴書持参

福島電子工業株式会社

いわき市内郷宮町宮沢61 ☎26-2056

急募

- 営業社員.....2名
- 固定客の訪問販売
- 20~35歳まで
- 運転免許所有者
- 履歴書持参・委細面談

建設機械器具販売業
山一産業株式会社
平谷川瀬字吉野作 ☎1771

案内広告

募集

一万円が賞金の日給です
一ナック・パーク・クラブ等
寮・託児所完備
アルバイト歓迎
株式会社 商人 電話0246-0005

あれこれお迷いの方へ...

各種贈答品・記念品・
賞品の数々を取りそろえました

多少にかかわらずご相談下さい

株式会社 昭南通商

総合ギフトセンター

でんわ☎4698・7525
小名浜字定西26-2

各種宴会には大広間を
ご利用ください

宴会場の
酒喜庵

いわき市平・銀座 電話☎431-1111

コピー
& パワー
ロータス

平・世界館通り
☎95994

男子

- ①設計技術者(音響機器の設計)
●電子.....2名 ●機構.....1名
経験/3年以上あればなお可
年齢/30歳前後
勤務地/好間又は内郷
(勤務先...いわきエンジニアリング
サービス)
- ②製造管理者(音響機器の製造管理)
.....1名
経験/5年以上 年齢/35歳まで
勤務地/小名浜丁新地
(勤務先...いわき音響)

女子

- ③生産管理員.....1名~2名
経験/3年以上 年齢/30歳まで
勤務地/小名浜丁新地又は内郷
(勤務先...いわき音響)
- ④検査担当員(音響機器)
経験/必要なし 年齢/23歳まで
勤務地/内郷
(勤務先...いわきエンジニアリング
サービス)
- 健康、明朗で快活な方 ●学歴はい
ずれも高卒以上 ●締め切り/昭和
54年1月10日 ●給与は各社規定に
より優遇 ●詳細は担当者に電話下
さい

※12月29日~1月4日まで休ませて頂きます。

社員募集

いわき音響株式会社

アルプス電気・アルパイン(株)系列会社
いわきエンジニアリングサービス
お問い合わせは 平谷川瀬町沼尻(広木ビル3F)
(0246)27-0213 総務 松崎・上野

急募

- 鉄筋工
- 型枠大工
- 型枠解体工
8,000円以上 経験者優遇
請負制度有り
- 一般作業員
5,000円以上 未経験者可
寮完備 面接随時
委細面談 通勤バス有
※支度金3万円支給

連絡先
株式会社 福宝建設
いわき市平上荒川長尾43の6
TEL・22-4768-9
株式会社 倉栄建設
東電福島原子力出張所
平公共職業安定所

お正月も休まず営業!!

12月31日回はAM8:00~PM7:00まで
1月1日(月)から3日(水)までは
AM10:00より営業いたしております

小グループまたはクラス会など
にもご利用下さいませ。

coffee shop
CORKEY



コーヒーショップ

「こるきい」

(プラザ+番館3階)
TEL・23-3934

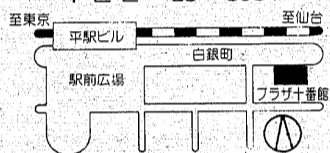

おちついたコルクムードの店内とオーディオの中で味わう
一杯のコーヒーのかぐわしさは最高とたいへんな人気です。



お知らせ
お正月のバスダイヤは
平常通りです

この一年、当社バスをご利用
いただき、誠にありがとうございました。
また、厚くお礼申し上げます。
新しい年、五十四年も、安全を
守るみなさまの足、として一層の
サービスに努め、みなさまのご要望
にお応えしていきたいと存じます。
さて、五十四年の正月バスダイ
ヤは平常通り運行致します。但し、
元日(祝日)のダイヤは祝日ダイ
ヤとなります。二日以降は平日の
ダイヤで運行致します。
以上、お正月のダイヤについて
ご了承の上、ご利用くださいます
ようお願い申し上げます。

安全を守るみなさまの足
常磐交通

いわき市平字妻川町 TEL23-1151(代)



佐藤自工

新中古車販売 車検
定期点検 钣金 塗装
いわき市平字細原町1(松ヶ岡公園上)
Phone: 0246-21-2533

スチート写真
カラープリント

タカツ写真店

いわき市平字大町3
TEL:23-2750

ご婚約ゆびわの
ご納めはよき日に

1月	日	月	火	水	木	金	土
	①	2	3	④	5	6	
	⑦	8	9	⑩	11	12	⑬
	14	15	16	17	18	⑱	20
	21	⑳	23	24	㉕	26	27
	28	㉑	30	31			

宝 石 貴 金属 専門店 高根沢

平字中町18(竹林病院前) ☎74-6726

つまさ抜群
手造りの味
精 酒
松の友

いわき市平下神谷字志袋31
豊田酒造醸
TEL・34-3213

帰省者のみなさん お帰りなさい...故郷いわきへ!

大黒屋が大黒屋らしい食品売場を展開します
社員募集
生きがい・働きがいのある会社へのお誘い

大黒屋は浜通り唯一の百貨店として、また「いわ
き」に生まれ育った地場産業として、皆様の暖かい
ご愛顧、ご支援を得て発展してまいりました。
さらに、永続的發展を期するために新規事業に
着手しておりますが、この一環として「食品売場」の
拡大充実に努めてまいりました。皆さまに「うる
おいのある食生活」を実現していただくために、百
貨店らしい食品売場をめざして、清潔で暖かみのある
売場、商品の充実、売場スペースの拡大を図って
ゆきます。そのために必要な人材を、この度募集致
しております。現状に飽き足らず、自己の能力を十
二分に発揮したい、仕事に生きがいと働きがいを見
出したいと考えている、ファイト溢れる方。また
現在閑職、メーカー、商社へお勤めの方で地元の
発展に寄与したいという方、奮ってご応募下さい。



募集要項

募集人員

- 男子.....20名

募集職種

- 生鮮食品担当者
- 一般食品担当者

応募資格

- 高卒以上で年齢30歳以下
の方(経験は問いません)
- 素直で行動力があり、健康
体で体力のある方
- 普通自動車一種免許取得者

待遇

- 給与
100,000円~160,000円
(基本給・他手当有り)
- 交通費全額支給
- 社会保険加入

*選考日・場所は、追ってお
知らせ致しますので、履歴
書(身上書付・写真添付)
を下記にてご提出くださ
いませ。

〒970
いわき市平字中町15番地

株式会社 大黒屋

人事教育課
☎23-1111(内線248)



しゃくなげ