ちょ～と・ぽえむ

心の襞（ひだ）

アイツの彼女と今度 飲む約束をしました バカな私！と思います

「今度ゆっくり逢おうネ」いつだったか私 酔って彼女に言ったことがあります 「和紀さんとゆっくり話したことってないわよネ」―この間彼女が私に言いました 一緒に飲んで 何を話すと言うのでしょう 一緒に酔って 何を話せと言うのでしょう

かつて あれほど醜く見えた彼女の顔が 逢うたびにキレイに見えてきます 私の見方が変わってきているからでしょうか 彼女のこと 少しずつ好きになってゆくのがわかります ひとりの人間としての彼女を？ アイツが愛する彼女を？ バカな私―と思います。

お互いに知ってるクセに逢った時は知らんぷり アイツの話は いつも素通り わかり過ぎてる 二人とも―今度酔ったら 言うかも知れない 「アイツが好き アイツのような男が好き これからアイツのような男を探すワ アタシ―― 好きになるなら アイツのような男よきっと」――

中島みゆきの『元気ですか』とても身に染みます

（内郷・和紀）

禁酒宣言

二日酔いの朝 今日は日曜日 もう酒はやめるぜ「灯」のママさん――心臓きたなく飲んだくれて 思い出をつくったから

でも 死ぬまで飲んでみたかった どうしようもない悲しみに どうしようもない俺のこと 打ちのめされて もっと苦しめばいい 俺は男 そのうち何かやるさ

LOVE（恋）

好きだ 好きだ 好きだ
好きだ 好きだ 好きだ
好きだ 好きだ 好きだ
好きだ 好きだ 好きだ―
好きだ 好きだ 好きだ
好きだ 好きだ 好きだ
好きだ 好きだ 好きだ
好きだ 好きだ 好きだ――
書けば書くほど悪しくなる

（好間・ぺいんたあまん）

分岐点

決めるのはワタシ 右へ行こうか左へ行こうか？ 人は右だと言うから ワタシは左に行こう

でも… どうなるのだろう これから先 みんなと同じ道をゆけば それだけ心配することもないだろう

でもダメ!! やっぱりワタシはヘソ曲がり こんな時 アナタだったら 何と言ってくれるのかナ!?

（平・Y・S）

☆☆☆☆☆

レコード○プレゼント

ディスコ・ブームの"火付け役"と目されているジョン・トラボルタ。髪をなでつけ、スーツをビシッとキメ、土曜の夜を席巻（けん）する。

そんな彼を主役とする映画「サタデイ・ナイト・フィーバー」は公開前から異常な人気で、都内のディスコでは早くも、"和製トラボルタ"が出現しているとか。サン・トラ盤（二枚組）を四人に。『スティン・アライブ』など17曲。

◇萩原健一「ナジャII／男と女」レコード・プレゼント当選者＝鈴木洋子（明治団地・事務員・24歳）三浦義樹（平・浪人・15歳）浦野佳子（常磐・会社員・19歳）成田幾世（内郷・事務員・25歳）関部真理（好間・会社員・23歳）

◇同ジャンボ・ポスター（残念賞＝共立レコード提供）＝小平圭一（平・勿来工三年・18歳）根本美佳（同・平商一年・15歳）古川恵美（同・磐女三年・17歳）須藤澄子（錦・会社員・21歳）高木美恵子（好間・主婦・24歳）＝応募総数46通

「サタデイ・ナイト フィーバー」

サン・トラ盤

MINPO S53・7・25

☆応募規定

◇ハガキに上の民報マーク貼付◇住所、氏名、年齢職業あるいは学校学年明記◇締め切り8月15日◇発表同29日◇引き換えは本社および小名浜支社、勿来支局で（希望場所を朱書きのこと）

ファイト！

投稿規定

いよいよ来月一日から、インターハイが開幕する。全国から約三万人の若人が力と技を競いに来県、各地で熱戦を展開することだろう。いわき地区からの参加は、十二校から11種目に122人。日ごろの厳しい練習の成果を見せようと意気高い。納得のゆく結果であることを祈りたい。

来月分のレコード・プレゼントは「オー！ヤング」初の二枚組LPの登場。話題性だけでなく、音楽的にも非常に高いとの判断から選んだ。数多くの応募を!! あて先は、平字田町63、いわき民報社。

シリーズ インターハイへ向けて

いわきっ子の底力を見せるぞ

満を持す出場メンバー（おわり）

高校スポーツの祭典・インターハイ（全国高校総合体育大会）がいよいよ来週（八月一日）から九日間、福島県を中心に行われる。当「オー！ヤング」も二月から、同大会出場をめざし猛練習を続ける市内のヤングをシリーズで紹介、努力の尊さを訴えてきた。すでに同大会出場選手（校）の顔ぶれも決定、あとは本番を待つだけ。当欄に登場、出場の決まった選手・チーム（個人九、団体六）の目標を紹介するので、同じいわきのヤングとして心からの声援を送って欲しい。

重量挙げ

安井浩二選手（平工三年）＝三位以内入賞（自己ベスト215キロ）＝ミドル級（67・5～75キロ）個人に出場

軟式庭球

阿部裕之・小川清司組（湯本高三年）＝ベスト8進出＝個人に出場

鈴木直子・村田彩子組（磐女三年）＝一回戦突破＝個人に出場

卓球

田村浩子選手（平商三年）＝一回戦突破＝シングルスに出場

剣道

磐女（鈴木直子主将）＝一戦一戦思いっ切り＝団体戦

磐城高（会川隆一主将）＝悪くとも予選リーグ突破＝団体戦

小名浜高女子（坂本ひろみ主将）＝三年間の成果を＝団体戦

坂本ひろみ 四家悦子（小名浜高三年）＝厳しい練習の成果を精一杯ぶつける＝個人戦に出場

体操

磐城高（佐藤義人主将）＝今までの練習をムダにしないようがん張る＝団体戦

弓道

陸上競技

高木博子選手（磐女三年）＝予選突破＝個人戦に出場

水野増彦選手（平工三年）＝優勝。悪くとも三位入賞＝五種競技個人に出場

白井早苗選手（内郷高二年）＝六位入賞（自己ベスト41メ）＝ヤリ投げ個人に出場

吉田裕司 浅野弘久 八幡行記 水野新一郎（平工）＝精一杯がん張り優勝＝千六百メリレー学校対抗に出場

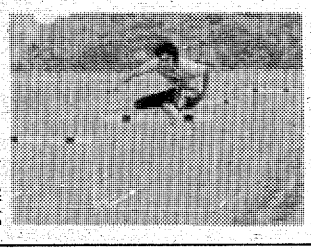

【最も期待できる水野増選手】

鮨 吟味されたネタがいっぱい!! 魚河岸
■定休日 毎週月曜日
平駅前中央通り 電㉓3120代

ヤマハピアノ エレクトーン 小山商会
内郷綴本通り 電㉖3576

あなたの町の ローンズいわき
☆手続き簡単・即融
☆お勤めの方、どなたもOK
☆主婦・学生の方、相談応ず
☎21―2398
平字五町目、達美マンション2F

原付免許（50ccバイク）を取ろう
申請・手続きから合格まで一切おまかせ下さい!!
阿部輪業
平・五町目 ☎74―4073

金融 勿来商事
▷お電話でお気軽にご相談下さい
▷ご一報次第係員が参上いたします
▷秘密厳守
☎74-5498
平字菱川町5－3

おしゃれなクリーニング
ご用命はもよりのチェーン店にどうぞ!!
マルイクリーニングセンター
いわき市平字南町 電㊹2707 工場 ㊺4862

●20名様までの小宴会も承っております
江戸前 鶴寿司 平字大工町 電㉒3988

26～8/4 土 絶賛公開 名画座 ●世界館ビル5F ☎23-9465
◆永遠の恋人オードリー輝きあふれるそのとき…生涯に二度とない恋の名作！
アカデミー3部門受賞
トレビの泉にねがう 無邪気な王女オードリー
ローマの街にくりひろげる 夢みるような恋の美しさ！
監督・ウィリアム・ワイラー
ローマの休日
★オードリー・ヘプバーン／グレゴリー・ペック／エディ・アルバート

監督 マーチン・スコルセーゼ
映画史上初の女性のための映画！全米マスコミ界が絶賛した注目の傑作！
エレン バースティン
クリス クリストファーソン
アリスの恋
'75年度アカデミー賞主演女優賞受賞作品

国道289号線にやっと陽の目

年度内改良路線に決定

期成同盟会総会　県が計画を明かす

国道289号線いわき地区改良促進期成同盟会（会長・田畑市長）はこのほど、田人町・田人生活改善センターで総会を開き、今年度も引き続き田人地区の整備促進のため、県など関係機関に陳情を重ねていくことを決めた。

同国道は勿来を起点に、新潟県・弥彦に至る全延長百九十六キロの"東北横断道路"だが、舗装済みとはいえ、いわき市内二十六・七キロ区間の●は二〇％ていどとまだまだ低い。しかし、常磐自動車道勿来インターチェンジのアクセス道路に決まり、将来は観光面でのメリットも期待できる市南部の"大動脈"となるのは確実。

総会には市長をはじめ、地元田人町商工会や区長会などから約三十人が出席。県いわき建設事務所の江花次長が現状を報告し、「五十三年度中には川部～東白川郡境十五・七キロ区間の改良路線を決定したい●した。路線決定にあたっては事前に地元と協議することで合意、田人地区の永年の"悲願"もこれでやっと実現できるメドがついた。

同区間はヘアピン・カーブや急こう配が続く最小幅員約三㍍の未改良地帯。四時川と接近し、冬場はアイスバーンになるなどいくつかの技術的な問題が残されているが、県では五十四年度からさっそく規格改良（幅員七・五㍍確保など）に入る予定でいる。

カブト虫を囲んで

白鳥山・夏休みの人気もの

夏休みの子供たちの間でカブト虫の人気が高い。樹木が減ったいわきではカブト虫の姿もあまり見かけなくなったが、それでは子供たちがかわいそうだと、カブト虫を少年たちにプレゼントしているところがある。

いわき市常磐白鳥山にあるフィールドアスレチックでは、朝と夕刻に入場する子供たちにオスとメスを抽選で贈っているもの。茨城県から毎日三～五百匹のカブト虫を移入しているが、昆虫を売りものにしたこの企画、子供たちの夢をかなえてくれるというのでなかなかの評判。

【プレゼントされるカブト虫を囲んで大喜びの少年たち】

全国産廃連を結成

副会長に太田社長

太田　忠雄氏

福島県協会長

産業廃棄物処理業者の全国組織をつくり、環境保全に寄与すると同時に、対外的に弱い業界の基盤を強固にするため、本県産廃業協会長太田忠雄氏（内郷・ひめゆり総業社長）は、全国を駆けめぐって取りまとめを急いでいたが、東京、京都など十九都府県の業者を結集することに成功、二十一日東京パレスホテルで「全国産業廃棄物連合会」を結成。初代会長に東京都産廃協会長関谷勝利氏、副会長に福島県協会長の太田忠雄氏が選任された。事務所は東京・永田町相互第十ビル内、都産廃協事務所。

太田副会長は今後リーダーシップをとり、未組織の県協会づくりを指導、年内に全国的組織に拡大し、業界を通して「環境保全」に尽くすと共に、対外的には国や県への発言力を強め、住みよい国土づくりを目指すことになった。

インターハイスタンプ集を発行

郵便申し込み受け付け

東北郵政局と福島郵便局は八月一日から九日まで、福島市・中合デパート七階催事場で53インターハイ記念スタンプセンターを開設、スタンプ集を発行するが、今月二十日から郵便による申し込みも受け付けている。

同センターではいわき市など県内各地区で展開される競技にちなんだ二十七種のスタンプを用意、開催記念として利用してもらうほか、スタンプ集を発売。これは県内の地図を印刷した三つ折りの冊子で、二十円切手（リンゴ百年記念切手）が張られており、各スタンプで消印したもの。

定価は五百四十円で、現金書留か定額小為替を利用。郵便番号九六〇　福島市上町六ノ三三、福島郵趣会へ。送料は三部まで百円、四～五部は二百円。

インターハイ特別観光バス

常交が3コースを準備

常磐交通観光は53インターハイ特別観光コースを、次のように新発売した。

一のコースは、日本一広いいわきを短時間で案内するもので所要時間約四時間。パノラマライン、白水阿弥陀堂、沼之内弁財天、塩屋埼灯台、三崎公園。二十八日から八月十二日まで運行。

二のコースは東洋一を誇るあぶくま洞をみて郡山駅へ、東北本線に接続。約五時間。八月一～七日運行。

三のコースは会津若松と磐梯高原をめぐって福島駅へ。約八時間のコースで八月一～七日運行。

小野さん（磐崎）が優勝

南地区中学生弁論大会

第四回いわき南地区中学生弁論大会（いわき南地区BBS、市社会を明るくする運動実施委員会など共催）は二十二日午後、小名浜公民館大ホールで開かれた。

同大会は法務省主唱の第二十八回社会を明るくする運動の一環として、中学生の意見で青少年の非行を防こうというもの。磐城、勿来、常磐地区の十中学校から代表が参加、壇上で日ごろ考えていることを堂々と発表、会場に集まった生徒仲間や関係者から大きな拍手がおくられた。その結果、大きな希望を持ち、自分自身の道を力

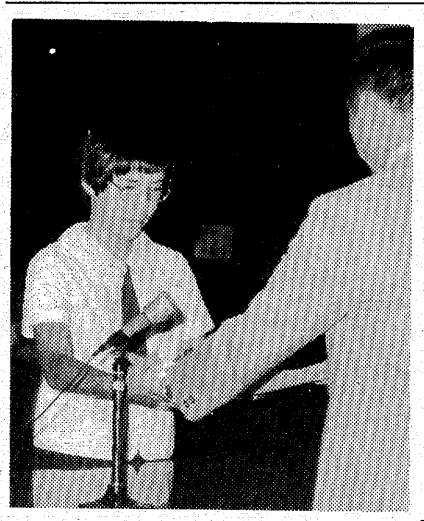

【一位のトロフィーを受ける小野京子さん】

平カントリー優勝

第七回東北ゴルフ対抗南ブロック予選競技大会は二十日福島カントリー倶楽部で行われたが、平カントリークラブが三度目の優勝をとげ、東北大会への出場を決めた。東北大会は八月十八日、西仙台カントリークラブで行われる。

平カントリークラブの出場選手は和深七郎、吉田栄一、小池直雄、鈴木進、鈴木喜重郎、野崎隆滋の六氏。

なお予選順位は次の通り。

①平カントリークラブ（七七七）
②新白河ゴルフクラブ（七八九）
③鹿島カントリークラブ（八〇七）
④福島カントリークラブ（八〇八）
⑤小名浜カントリークラブ（八〇九）＝ベスト四名の2ラウンドトータル

くらし随筆

耐忍

モミジの古木が庭に二本、青々と茂っている。このモミジも、極寒の時は一見枯れ木のようであった。冬眠の時であったのだと聞く。どんな風雪にも耐えていたのだ。やがて秋になると、紅葉して人々の目を楽しませてくれるのだと、枯れ木を見てだれが思うだろうか。

◇

殺人事件をおこした高校生よ!!　このモミジのようでいてほしかった。集団暴行された下級生は被害者であるのに、加害者になってしまった。不思議とも思う。教育上の問題とか社会の問題だとか、責任の転嫁的論議をしている場合ではないと思う。

若い諸君達よ。もっと忍耐力をやしなってほしいのだよ。どんな事にもがまんしろと忠告するのではないのだ。昔から「九忍一言」と言う言葉があるが、まず忍考力を優先にして、次に行動をせよとの意味ではなかろうか。このモミジのように忍耐が必要なのだよ、だが忍耐とは勇気のいるものだ。

◇

ただの古木ではあるが、一つのことを平凡にながめるのではなく、よく観察してほしいとお願いする。私は教育者ではないが、苦しい時も又楽しい時も何でも大人達に相談してほしいとお願いする。いたましい事件をおこす前に!!

（会社員・常磐）　栗崎　勝彦

ヘアさん

9299　中島安男

8月3日平教室開校
着付教室
平・柳町（駅ウラ）☎㉑四八七〇
京美装室

【第1・3日曜日定休】
どじょう・各種近海魚・和定食
昼間の食事会・小宴会
ご予約に限り承ります
和風料理やなぎ
平・新田町　電㉒五〇七〇

滑らかなアルカリ性温泉
名湯　神経痛・腰痛・胃腸病等
玉山温泉　藤屋旅館
平から車で30分　四倉町玉山
TEL・㉝三三一三・㉝二〇一一

◆明日は土用丑の日
「うなぎ」こそスタミナ作りの決め手
●うなぎ蒲焼　●うな重
ご用命に応じます
割烹　内郷館
いわき市内郷駅前　☎二六―三二六一（代）

■出前敏速
二階お座敷をご利用下さい・駐車場有
すうなぎも寿司徳
いわき市平字才槌小路　電㉓三九五八・㉓四三二九

サマー・サービスタイム（夜8時迄）
夜7時迄　飲み喰べ放題
￥3,000
☆ビール・ウイスキー…￥500
★ボトル……￥6,000
お早めにお出かけ下さい。
ニュー　ライラック
2階　パブ＆コーヒー・藤もよろしく
平・白銀町8　世界館ビル隣地下
☎23―2666

全国どこへでも
電話一本で
お花をお届けいたします！
慶弔　花篭　花束　会場装飾一式
JFTD加盟店
本店　花友生花店
いわき市平・南町　☎㉓8050・8059
大黒屋店　フラワーショップ　はなとも
いわき市平・中町　☎㉓1111（内線287）
※大黒屋店では鉢物・園芸資材も扱っております　お気軽にお立ち寄り下さい

渋水生活から解放

未給水釜戸地区

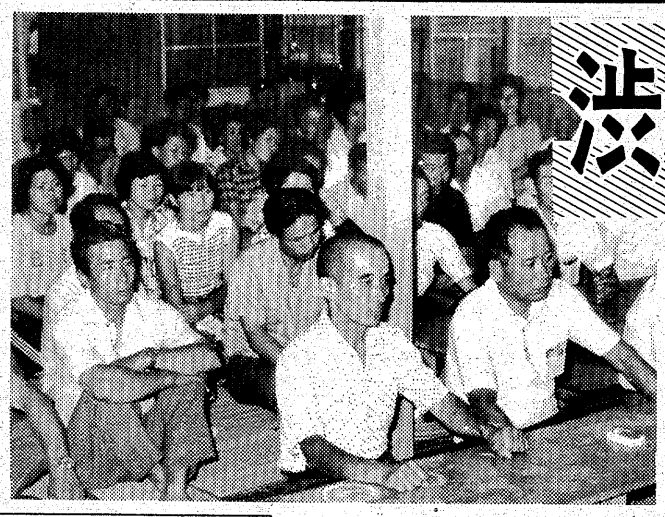

悲願の上水道敷設きまる

57年春には給水開始

来年度着工3億余の大事業

いわき市内の都市環境整備が進む中、多額な工費を理由に取り残されていた同市渡辺町中・上釜戸、松小屋の一部の三地区（百六十戸、七百七十二人）に悲願の上水道が敷設されることが決まり、二十四日夜、中釜戸公民館で現地説明会が開かれた。席上、田畑市長は五十七年春給水開始を約束した。説明会には百人を超える地区住民が詰めかけたが、やっと渋水から解放されるとあってどの顔もほころびっ放しだった。

市内には上水道の設備のない地域がいくつかあるが、中でも渡辺地区は「これ程深刻で大工事になる所はない」（田畑市長）といわれる。

市水道局のまとめによると、百六十戸のうち井戸水に頼っているのが七十戸（三百四十二人）、このほか川水が四十五戸（二百二十六人）、沢水四十二戸（百九十八人）。これらはまだよい方で雨を唯一の水資源にしている家が三戸（六人）もある。しかし「井戸」といっても有限であり、良質の水に恵まれることは少なく大半の家では井戸水と川や沢水を併用している。

地区民が今、一番心配しているのは天気。井戸水、川水の供給源は雨。この雨が今月は三日以来降らない。「この分だとあと十日で渇れるのでは」と降雨を祈っている。

同地区では十年も前から市に陳情を続けているが、工費が多額すぎることから着工できずにいた。ことし六月初めに釜戸地区水道対策委員会（若松昭雄委員長、委員十五人）を結成、二十日には市長に陳情した。

説明会には田畑市長のほか、永野水道管理者、内山水道局長、吉田磐城支所長ら十人が出席、地区民は百二十人が集まった。

水道局の説明によると、五十三年度中に配水管の路線を調査、泉浄水場から中釜戸の紅葉橋付近まで六千九十㍍区間（管の内径百五十～三百五十㍉）を五十四、五十五年度で、同橋から瀬峰地区までの七千九百二十㍍区間（同百～百五十㍉）を五十五、五十六年度に敷設を完了する。総工費は三億三千万円の見込み。

一方、給水を受ける側では、施設負担金各戸六万円、給水加入金五万円、家庭内の配管設備費十三万円の計二十四万円。このほか本管から家近くまで引き入れる共有管が三十万円程度かかり、各戸の費用は本管からの距離によって違うが合計して平均五、六十万円になる。金戸加入が前提条件。

それでも住民らは「安心してうまい水を飲むのが夢だった。金は少々かかっても、孫子の代まで使えるのだから苦にならない。早く水道を引きたい」と、この朗報を笑顔と拍手で迎えた。

【市水道局の説明を真剣に聴く中・上釜戸、松小屋の人たち】

中之作港で油騒ぎ

給油中バルブはずれ100㍑流出

二十四日午後一時ごろ、いわき市中之作港内で陸上タンクから海上給油用の燃料（A重油）を受油していた県漁連所有タンカー・第2漁連丸（三四㌧）＝馬上信一船長＝から乗組員二人＝のバルブがはずれ、A重油約百㍑が港内に漏れた。この事故で同船の周り三千㎡四方にとず黒い油が浮き、三、四㍉の油層ができた。このため、地元漁民らが中和剤を散布する一方、吸着材を敷いて油を吸い取り、同四時二十分に作業を終えた。小名浜海上保安部の調べによると、引き潮で船がかったため、バルブがはずれた。

井戸水渋水は飲食用

ふろ、洗たくは川、沢水

中釜戸の渡辺市雄さん（六七）方では井戸水は飲料水だけに決め、ふろや洗たくなどは五百㍍離れた山中の沢水を運ぶ。チョロチョロ流れる沢水をドラムかんにため、小型トラックにポリバケツを積んで往復するのが日課だ。だから湯加減が難しく、熱くしすぎても足し水が出来ないから、ぬるくなるまで待つしかない。

上釜戸の土建業馬上長さん（五三）方では三つの井戸全部が鉄分のいわゆる"渋水"。それでもろ過機でこしてバケツ一杯分を確保。これで一日の炊飯、飲料に間に合わせる。洗たくやふろは自宅前を流れる鮫川用水をポンプで揚げて使う。「昔話じゃないが"川へ洗たくへ"です。マチへ出ていっても一滴の水がもったいなくて」。

やはり上釜戸の高木亘さん（五二）方では井戸水が鉄分を多く含んでいるため、二年前に十三万円をはたいてろ過機を買った。「やっと透明に近くなった。前に、水を飲ませてと家に来た人に井戸水を差し出したら飲まずに行った」と苦笑する。

馬上茂さん（五五）方でも雨の降らない冬は井戸水が不足し、ふろは鮫川用水が頼り。「三、四日ふろに入れないのも珍しくない」。赤ちゃんのオムツは嫁の実家の湯本に行って洗ってくるという。

【左がろ過したきれいな水、右は渋水】

県人事委員会 委員長に馬目氏

馬目　俊次氏

県人事委員会は二十四日午前十一時から臨時委員会を開き、坂本浅次郎氏の退任に伴い空席になっていた委員長に、六月県議会で選ばれたばかりの馬目俊次氏（六四）を互選した。

これに先立ち午前九時から馬目新委員長の辞令交付式が知事室で行われ、松平知事から辞令が手渡された。任期は五十七年七月二十一日まで四年間。

馬目新委員長は、県秘書課長から県石城事務所長に、三十八年七月、大和田平市政に迎えられて助役、四十一年いわき市合併に引き続き市助役を務め、四十九年九月まで十二年間、大和田・馬目コンビによる市政発展に尽くした。

滝県議、自民党を離党

いわき市長選 無所属同士の決戦へ

滝正熙県議

今秋行われるいわき市長選に出馬を予定している滝正熙県議（六四）は二十五日午前、自民党県連の鈴木喜政総務会長（県議）に離党届を出し受理された。これで九月二十一日告示、十月一日投票の市長選は、前回同様、現職・田畑金光市長（六四）と滝県議の、攻守ところを変えた無所属同士の保革一騎打ちとなる公算が強まった。

十一年六カ月に及ぶ自民党籍を離れ、無所属となった理由として、滝陣営の選挙対策本部長でもある鈴木県議は、「地方自治にイデオロギーはいらない。市民の父親になるという立場で、共産党を除く、あらゆる政党、団体、クラブなどの推薦、支持を得て市政を運営していく」と語った。

ただ、いつ県議を辞任するかについては、「告示前辞任が基本方針。後援会とも相談するがまだ決まっていない」（同県議）としており、県議補選と市長選の"競合"を避ける意味からも、ギリギリまで現職にとどまっている考えを明らかにした。

バス乗客2人ケガ

車間距離が不適当 トラックに追突

二十四日午前八時二十五分ごろ、いわき市平字堂ノ前一六地内の6号国道で、内郷方面に向かっていた平駅発御厨行き常磐交通定期バス（ワンマンカー）＝同字五町目四、大平時雄運転手（四七）＝が、同市四倉町字太夫坂二四五、運転手長谷川実さん（三七）運転の大型トラックに追突。バスに乗っていた同字南町七三、無職斎藤シンさん（六五）ら二人が軽いケガを負った。

いわき中央署の調べによると、大平さんが長谷川さんのトラックと十分な車間距離をとっていなかったため、長谷川さんが右折しようと急停車したところへ追突した。

あす平で心配ごと相談　いわき市社会福祉協議会内平心配ごと相談所は二十六日午前十時から午後三時まで、同相談所で心配ごと相談を受け付ける。

はみ出し運転を追跡逮捕

いわき中央署は二十五日午前五時すぎ、大分県大分市鶯野一四七三、運転手佐藤義行（三四）を通行区分（はみ出し禁止）違反の現行犯で逮捕した。

佐藤は同時刻ごろ、いわき市久之浜町田之網字横内地内の6号国道（追い越し禁止区域）でライトバンを運転、前を走っていた大型トラックと普通乗用車を右側にはみ出して追い越し、パトロール中の同署員に発見され、一時停止したが、署員が事情を聴こうとしたところやにわに逃走。パトカーに追跡され、約七㌔先の同町末続字上長沢一一五地内の同国道で捕まるまで、右側通行を繰り返した。

佐藤は東京から宮城県本吉郡志津川町までこのライトバンを運ぶ途中。

四倉で健康相談　いわき市四倉支所は二十六日午前九時半から十一時まで、四倉商工会館で。

久之浜で一歳半児健康診査　いわき市久之浜支所は二十六日午後一時から二時まで、久之浜公民館で。

住民の要請で野犬狩りを実施

郷ケ丘団地

平保健所はこのほど、郷ケ丘団地を対象に野犬狩りを実施し、六匹を捕獲、処分した。同団地は「団地内から野犬を一掃しよう」と団地自治会（安島洋一会長）が中心となって、自主的に運動を進めており、犬を飼っている住民に対しては、県条例で義務づけられている係留を呼びかけるなど、このため放し飼い犬はほとんど見られなくなった。

しかし、空き地や真むらも多く野犬の住み家になり、幸いまだ野犬による被害は出ていないが、このまま放置しておくと子供がかみつかれたりする心配もあるとして、同保健所に野犬狩りを要請していたものようやく実現した。

誠碁庵サヨナラ碁会成績

いわき市小名浜字船引場にある日本棋院小名浜支部「誠碁庵」は今月末で姿を消すことになり、最後の記念碁会が二十三日、誠碁庵で開かれた。

会には二十八人が参加、腕を競ったが永年親しんできた碁会所がなくなるとあってシンミリ。

成績は次の通り。

▽優勝＝生田直司（一級）▽準優勝＝荒木誠（三段）▽一位＝小沢恒雄（同）▽二位＝渡辺克雄（二段）▽三位＝菊地勇吾（初段）▽四位＝江橋美喜男（二段）▽五位＝伊東清光（三段）▽六位＝橋本渡（五段）

四倉で乳幼児健康診査　いわき市四倉支所は八月九日、大浦公民館で乳幼児の健康診査を行う。

市況

魚類

二十五日朝は中之作港に釣りガツオが出回った。

【小名浜港】定置網船一隻一ソ小舟七十八隻〇・三ソ▼イワシ　五百三十キロ　七〇―二五▼メバル　百七十キロ　一一〇〇―五〇〇▼メヌケ　百四十キロ　一四五〇―八〇〇▼アワビ　百十キロ　四六五〇―四六〇〇▼貝焼き　二千六百七十六個　五一〇―二七〇

【江名港】水揚げなし

【中之作港】一本釣船一隻二十四・五ソ▼中ガツオ　一万七千三百十九キロ　七三八―四五六▼大ガツオ　三千六百二十二キロ　六〇八―五〇〇▼小ガツオ　千二百六十三キロ　五〇〇―九三▼キズガツオ　八百三十一キロ　四五〇―七五▼ダルマ　三百十四キロ　三八九▼二号品ガツオ　二百七十一キロ　一三八▼ヒラマサ　二百五十一キロ　一〇〇〇―五三六▼キメジ　百五十四キロ　五二五

野菜

▼大根一八〇―一〇▼ニンジン一五〇―二〇▼ゴボウ三五〇―七〇▼白菜一五〇―五〇▼キャベツ一五〇―三〇▼ネギ二四〇―六〇▼レタス二〇―四〇▼キュウリ四〇―一〇▼ナス二〇―一五▼トマト一五〇―二〇▼インゲン八〇―一〇▼カンショ三六〇―一七〇▼バレイショ六〇―五▼玉ネギ五〇―一〇▼モヤシ八〇―三八▼ニンニク九〇―三〇▼カボチャ八〇―一〇▼トウモロコシ一六九―三〇▼玉子二六三―二三八（以上キロ）▼菜類六〇―一〇▼ホウレン草一〇〇―二〇▼春菊五〇―三五▼ニラ四〇―一〇▼枝豆二〇〇―五〇（以上束）▼ピーマン二五―一五▼生シイタケ八〇―三〇▼ナメコ一〇〇―五〇（以上袋）

果物

▼グレープフルーツ二一―一六五▼レモン四一―二一五〇▼プリンスメロン三八三―二五▼スイカ一六七―四〇▼モモ四〇〇―一〇〇▼プラム三五七―五〇▼ブドウ八〇〇―四二五▼バナナ一〇〇―五〇▼パイナップル二四〇―一三〇（以上キロ）

（市中央卸売市場調べ）

株式・前場

本日の市況は、連日の円高により為替相場への懸念があるものの、低位材料含み銘柄中心に小反発して始まった。朝方はダイキン、安川電など小型材料株が物色され、エスエス薬、名糖産など現物株の一角が買われた。半面ビクター、トヨタ、キヤノンなど弱電、自動車、精密など輸出関連株が総じて買い見送りの中、小口売りに押される。このあと輸出関連も下げ渋りを見せたものの全般軟調に推移、引けにかけ第一薬、塩野義など薬品株が高く、石油株が軒並み高くなった。

主な高い銘柄は前田建十円、科研化五十円、東燃十七円、理研ビニール十六円、資生堂二十円、山バン十八円、久光薬五十三円。

主な安い銘柄は日冷蔵九円、大平電三十円、コロムビア十五円、三協精十一円、クラリオン十五円。

（地元銘柄）日化成九十三円、呉羽化六百七十七円、岡理ゴム五百八十六円、白煙瓦商い出来ず、東邦鉛百四円、東北電千百九十円、常磐興百五十七円。

日綿タウ五十三銭高の五千五百七十八円五十四銭。出来高一億二千万株。

（平・水戸証券調べ）

あすの運勢

小川石洲

七月二十六日（水・先負）

【1月生】なにかと先手を打って結果よい、消極的不可

【2月生】意外なチャンスに恵まれる、積極的に当たれ

【3月生】情勢は心配するほど悪くない、勇気で当たれ

【4月生】周囲の動きにまどわされるな、マイペースで

【5月生】いたずらに先走ればつまずく、慎重に当たれ

【6月生】事態は心配するほど悪くない、だが油断禁物

【7月生】順調のようでも変化が慎重に取り組め

【8月生】なにかと頼られることが多い、深入りするな

【9月生】誤解されて不利を招く恐れ、慎重に行動せよ

【10月生】他力に頼っていては進まぬ、自力でがんばれ

【11月生】交渉事は早めにして結果よい、チャンス大切

【12月生】甘くみてつまずく暗示がある、軽率つつしめ

みんぽう映画案内

※【平】

☆ひかり座（六・五〇）スター・ウォーズ（↓長期上映）

☆楽楽館（四・五五）ボビー・デアフィールド（七・一〇）流されて（↓8月4日）

☆アポロ座（五・五〇）タッチダウン（七・四〇）続・男と女（↓28日）

☆平東宝（六・〇三）お嫁にいきます（七・三七）ふりむけば愛（↓8月18日）

☆24ビル平東映（七・一〇）冬の華（九・二三）雲霧仁左衛門（↓8月4日　毎日オールナイト）

☆名画座（五・一四）ブリット（七・〇五）シェーン（↓25日）

☆平ロマン劇場（五・一九）変態乱れ床（六・二二）出張トルコ・また行きます（七・〇二）金曜日の寝室（↓25日）

☆24ビル平松竹（五・二七）生贄の女たち（六・四八）沖縄10年戦争（八・三五）好色源平絵巻（↓8月3日　毎日オールナイト）

※【常磐】

☆三函座　ポルノ大学　フロッシーハレンチポルノ74（↓25日）

※【小名浜】

☆小名浜国際改めローズ劇場（近日新装開館）

☆磐城座改めグリーン劇場（近日新装開館）

☆金星座　宇宙からのメッセージ　爆走キャノンボール（↓28日）

☆銀星座　がんばれベアーズ特訓　中　未知との遭遇（↓31日）

※【植田】

☆うえだ館　残照　愛の嵐の中で（↓31日）

☆中央館　セックス急転　恥ずかしめる　不良暴行集団（↓25日）

☆菊多館　シンドバッド・虎の目　宇宙からのメッセージ　大冒険（↓26日）

いわき民報案内広告

●1ダン4行　2,400円（前納扱いです）
●同一広告5回以上掲載は1割引き
●お申し込み・お問い合わせは本社営業局広告部☎㉓1666代＝支社・支局・いわきPRセンター＝☎㉓0690へ

家屋

アパート▽六畳四畳半台所ガスぶろ水洗トイレ付▽場所＝平字四町目▽連絡先＝電㉔二二一四

アパート▽六畳六畳台所三畳▽押入二間▽バス水洗物置付▽駐車可日照環境良▽場所＝平・七軒町▽連絡＝電㉓四四七四

アパート▽四畳半、三畳▽台所トイレ付▽環境良▽場所＝平・道匠小路・磐城高校入り口バス停前▽連絡先＝電㉖四七〇四

アパート▽六畳六畳四畳半台所水洗トイレふろ付駐車可日照良▽場所＝内郷・大河内病院前▽連絡先＝電㉔七〇七五

テナント募集▽スナック・飲食店向き▽場所＝平・白銀通り▽マリモビル▽電㉔三〇七三

貸事務所・店舗▽2階＝約56平方㍍（17坪）▽場所＝平・鍛冶町（大黒屋デパート近く）▽連絡先＝電㉔七三五〇

雑件

電話お持ちの方・保証人不要名義そのまま・即融資▽場所＝平字小太郎町山崎ビル内▽福栄商事株式会社電㉑二三二二

募集

ドーベルマン子犬譲ります　父・日本チャンピオン　母・ドイツ産直娘　父母犬が種犬認定犬　電㉓8035

女子営業部員、在宅パート急募▽年齢20～40歳▽履歴書持参ご来社下さい、面接随時▽ベヌ小名浜▽電㊸六一四五

急募

●男子交代制　数名
☆年齢＝18歳～30歳ぐらいまで
☆履歴書持参　☆委細面談
福島電子工業株式会社
いわき市内郷宮町宮沢61　☎26―2056

社交女性募集

※職場は平料亭組合加入のお店です
◇年齢18歳以上▷月収15万円以上
◇優遇保障制度あります
◇面接随時　委細面談
◇場所＝平・才槌小路4の16
▶連絡＝電⑭7211～2（午前11時～午後11時まで）
平料亭社交クラブ

急募

■車体組立工……10名
・経験不問・18～55歳
■自動車板金工……5名
・経験2年以上・20～40歳
▶給与ほか本社規定により優遇▶諸保険有▶履歴書ご持参下さい▶委細面談
高萩自動車工業株式会社
内郷御台境町自在町　電23―1501

募集

■ウエートレス　若干名
●勤務時間　AM10：30～PM9：00
●委細面談
ステーキハウス
キャッスル牧場
平字三町目　電21―4528

急募

女性求む▽年齢＝18～30歳ぐらいまで▽委細面談▽平・田町「ゆみ」▽電㉔七九〇〇・夜六時以降電㉓九五八八

ファイトある人材を求む
大募集

■幹部候補
渉外員（男女）　10名
・年齢＝20歳～50歳
・経験不問・完全週休2日制
・給与8万～10万以上
・勤務9時半～4時
・委細面談
冠婚葬祭をリードする
通産大臣許可　互第2014号
株式会社　いわき市
新生活互助会
いわき市常磐湯本町三函222
TEL・43―3405（代）

社員募集

婚礼衣裳御見立係
未経験者も可
☆年　齢＝25歳～40歳までの女性
☆給　与＝8万円以上
☆勤務先＝ウエディングパレス　いわや衣裳室
☆時　間＝午前9時～午後5時30分
☆待　遇＝昇給年1回、賞与年2回　社保完備、交通費全額支給　週休1日（日・祝日除く）制服貸与
●履歴書（写真添付）及び身上書同封の上、下記まで郵送下さい　追って面接日をお知らせ致します
ウエディングパレス
いわや衣裳室
いわき市鹿島町久保梅田4の1　TEL・58―5558
東京浅草　株式会社やざわ貸衣裳店

職員採用試験のお知らせ

一　採用人員　一名
二　勤務先　いわき労働基準監督署　なお一定期間経過後県内各労働基準監督署又は福島労働基準局に勤務
三　給与　一般職の職員の給与に関する法律による
四　受験資格①昭和五十二年又は昭和五十三年高校卒業の者　②通勤可能な者
五　選考方法　書類選考により選考基準に合格した者に対してのみ学科試験を実施する（八月中旬予定）
六　提出書類①履歴書（市販用紙）　②成績証明書
七　書類提出先　いわき市平谷川瀬字明治町二四、いわき労働基準監督署
八　申込受付期間　昭和五十三年八月三日　午後三時
九　その他　受験に関する問い合わせは　いわき労働基準監督署業務課長に行うこと　電話㉓二三五五

急募

男子営業社員　若干名
女子社員　若干名
◆25日～31日までに履歴書持参の上ご来店下さい　又は郵送も可能です
◆委細面談
ルックサトー
平字五町目　☎23―6009

募集

女子販売員　若干名
・経験者　洋裁学校卒者優遇
・年齢20～28歳ぐらいまで
・履歴書持参　委細面談
ハイファッション
マルエ
平字三町目　電23―6611

運転手募集（大型）

▽若干名▽委細面談▽給与＝経験者18万上▽連絡＝植田中岡町▽電勿来③二三四〇㈲大川運輸

女子従業員募集

▽経験者優遇▽アルバイト可▽委細面談▽平字中町・大黒屋前『純喫茶・風車』　電㉓三二二五

数学教師募集

▽男女不問▽勤務地＝小名浜▽週一回月曜日▽委細面談　連絡先電九二一五〇〇八

男女事務員

▽若干名▽給与＝9～10万円▽交通費支給▽賞与＝年一回▽普通免許所持者▽委細面談　▽電㉓八四五五

免許番号　福島県知事(2)557
株式会社　昭南通商
TEL・(54)7525(代)
いわき市小名浜字定西26～2
◇建売住宅
3棟　53年9月完成予定
下好間渋井地内
◇住宅用地
2区画　(213～225平方㍍)
内郷御台境御台地内
◇貸地
4区画　(231～264平方㍍)
泉町滝尻地内
価格＝賃貸料・相談に応じます
◇小名浜地内に土地を求めます
ご連絡下さい

福島県知事免許(1)第1124
小名浜不動産
いわき市小名浜諏訪町18―14
事務所東小学校前　電52―0471

売地	小名浜字田ノ入 198平方㍍(60坪) 3.3平方㍍5.5万	(仲介)
売地	小名浜字小屋ノ内 181平方㍍(55坪) 3.3平方㍍7.5万	(仲介)
売地	小名浜岡小名字住ケ谷 280平方㍍(85坪) 3.3平方㍍7万	(仲介)

福島県知事免許(1)第1158
有限会社　寿不動産
いわき市小名浜花畑町14―4
(小名浜白百合幼稚園前)電54―8696

売地	鹿島街道沿い 694・21平方㍍(210坪) 3・3平方㍍10万	(仲介)
売地	小名浜大原字下小滝 県道沿い　店舗最適地 231平方㍍(70坪) 3・3平方㍍11万	(仲介)
売地	江名安龍団地 224・79平方㍍(68坪) 3・3平方㍍6.8万	(仲介)

相馬店出店のため大募集!!

ホステスさん
どなたでも最低日給
一万円以上
歩合売上半額
指名料千円全額バック
永久保証六千円
●日払5,000円●新調ドレス貸与●週休制●寮・託児所完備●年齢18歳～35歳まで●帰りはバスで送ります●その他ご相談に応じます●アルバイトも5,000円日払可
面接＝毎日10時～深夜まで

男子特別幹部候補
■給与＝17～25万円
●年齢20歳～35歳まで●業界経験者可●寮完備●普通免許要

サロン　ピンクレディー
平店／平・田町紅小路☎22―3981
相馬店／相馬市中村一丁目☎(02443)6―3327

サロン　花嫁学校
平・白銀小路
☎22―3934

免許番号福島県知事(1)第1173号
建設業県知事(特―52号)第2825号
東北土地開発株式会社
わき支店　平・白銀町
☎23　1188・1189・2677

売地	長橋バス停徒歩5分 737平方㍍(223坪)　3.3平方㍍19万 準工業地域　建ぺい率6割	仲介
売地	鹿島町　246平方㍍ 米田　(74坪) 3.3平方㍍5.5万 第2種住専　建ぺい率6割	仲介
売地	平下平窪　即建可 251平方㍍(75坪)　3.3平方㍍6.6万 住居地域　建ぺい率6割	仲介

福島県知事(1)第989号
株式会社　キクケン
平北白土　東北電力横　☎23―7974

貸地	平中平窪　区画整理地内 302・5平方㍍　南面道路沿い 地代月3・3平方㍍100円	代理
ハイツ入居者募集	平下平窪　6畳4畳半DK4畳 ふろ水洗トイレガス湯わかし器 敷協なし　賃2・3万	仲介
貸家	平下平窪　一戸建 6畳6畳DK4・5畳設備良駐車場 完備　賃2・7万	仲介

登録番号　福島県知事登録・5―7号
合資会社　鈴建工業
平字新川町24　電22―1495(代)

売地	藤越谷川瀬店通り 410平方㍍(124坪) 面談の上相談に応ず	仲介
テナント	平字田町・鈴建ビル 16.5平方㍍(5坪)から 33平方㍍(10坪)まで スナック向き	

大槻興産株式会社

いわき市平字尼子町43―5　☎㉑1655
福島県知事（1）第943号

売地	小名浜島 595.04平方㍍(180坪) 3.3平方㍍6万 国道面・工業専用地域	仲介
売地	常磐下船尾 343.83平方㍍(104坪) 3.3平方㍍5.5万 住居地域・交通至便	仲介
売地	郷ケ丘一丁目 479平方㍍(145坪) 3.3平方㍍7.5万 住宅地最適	仲介

福島県知事（3）第211号
たけや商事不動産部
小名浜・辰巳町　電㊸3645・㊷2823・夜㊷2431

貸家　小名浜大原字北君ケ塚地内
8畳　6畳　4畳半　1戸建
家賃3万　協力金2カ月分　(仲介)

売地　小名浜岡小名地内
宅地　779平方㍍(約236坪)
建物　74平方㍍(約22.4坪)
総額2千万　(代理)

売地　小名浜地内
とるこぶろ許可地域
224.4平方㍍(68坪)
総額3千万　(仲介)