夕刊
いわき民報
郵便番号 970
いわき市平字田町63－7
いわき民報社
振替口座（郡山）4028
本社 0246 ㉓1666
小名浜支社 0246 ㉒3560
常磐支局 0246 ㊷2380
勿来支局 02466 ㉗2903

ベビー子供服
学生服
タカノ
小名浜名店街
TEL.54－3678

第2の人生へ

相変わらず"狭き門"

高齢者無料職業紹介所

52年度の業務状況

軽作業などへ54人就職

ここにも長期不況のあおり

いわき市社会福祉センター内「高齢者無料職業紹介所」（猪狩正男所長）はこのほど、五十二年度の業務状況をまとめた。それによると、同年度内に同紹介所を通じて仕事に就いた高齢者は五十四人で、全求職者数（百五十四人）に対する就職率は三五・一％。前年度に比べ、就職者数で五人、就職率で五％それぞれアップしたものの、「高齢者を取り巻く環境が改善された訳ではない、逆に悪化したとみる方が妥当」（猪狩所長）と、不況のカゲが根強いことを物語る結果となっている。

求職者は延べ154人

うち女性27人

定年などで退職、"第二の人生"の出発点ともいえる同紹介所へ職を求めに来た求職者は延べ百五十四人（うち女性二十七人）。前年度より九人の減。これに対し、求人数は八十六人（同十八人）と十四人の増。この結果、競争率は約一・八倍と前年度（二・三倍）よりやや"広き門"に。ところが、実際に就職できたのは男四十四人、女十人の合わせて五十四人。門戸が広がっているだけに、奇妙な現象とも言える。

しかし、この疑問は就職者の実態（賃金、職種など）をみると解決する。就職した五十四人の職種は軽作業・雑役が二十二人と大部分。以下、宿直・守衛九人、外交八人、店・倉庫番七人など。女性の半分は家事手伝い・留守番。技能職や事務などある程度の知識や教養、資格を必要とする職種は求人が少なく、したがって平均賃金も一日八時間労働で月二十五日働いて六万円と前年度と変わらず、物価上昇分を差し引くと実質ダウン。

仕事通じ社会に参加

公共投資でおハチが回る？

こうした状況について同紹介所では、「求職者のほとんどが年金も受けておらず、働かなければ食うに困る高齢者。低成長時代で新卒者さえも就職難にあえいでいるのが現状。求人企業も中小企業が多いだけに、ベテランと同じ仕事の達成を要求する"欠員補充"が多く、求人・求職者の歯車がうまくかみ合っていない」とし、高齢者の働き場所が狭められていることを指摘している。そんな中で、通勤がネックとなっていたのを自宅での内職に切り替え雇用させたり、パート雇用の促進など"新分野"の開拓といった明るい材料も。

今年九月末で開所満四年を迎える同紹介所では、設立目的である「仕事を通じて社会に参加することで老人の生きがいを高める」を充足させるため、県内三カ所の同紹介所との情報交換を密にする一方、国の公共事業優先型予算の大盤振る舞いによって土木・建設関係の仕事が増えることが予想され、高齢者にもできる軽作業に"おハチ"が回る可能性を期待、その市場開拓に力を入れる。具体的には、高齢者の働き場所拡大を目的とする職場の改善を企業に、終身雇用への諦念と自分の置かれた立場の正常は握を求職者にアドバイスする。いずれにしても、求人・求職者双方の相互理解がキメ手になることは言うまでもない。

全山岩ツツジに彩られた夏井川渓谷＝牛小川

◎…岩と緑のキャンバスにピンクの点描があざやかな、ここ夏井川渓谷。おだやかな晴天に恵まれた二十三日、日曜日は、いまが盛りの岩ツツジを求める行楽客で、この春一番のにぎわいとなった。

◎…最も景観がすばらしい小川町上小川字牛小川地内、東北電力夏井川第二発電所付近の県道は、朝からマイカーがじゅずつなぎ。高台ではアマチュア画家が絵筆を走らせ、散策を楽しむひとは、つい発電所の"禁"を破って構内へ。思いおもいに空き地をみつけては車座となり、酒やごちそうに舌つづみを打つ光景もあちこちでみられた。

渓谷を染める岩ツツジ

磐城社会福祉協に寄付2件

磐城地区社会福祉協議会にこのほど二件の寄付があった。

▽いわき市小名浜字船引場八ノ二〇、市職員小野昇平さん(四一)は、「故父（熊次郎さん）の遺志」として現金二万円。

▽同市小名浜下神白字三崎二四、無職馬目コウさん(六一)は、「先ごろ亡くなった五男(英典さん)の遺志です」と同五万円。

生け花教室　いわき市勿来勤労青少年ホームの生け花教室は二十六日午後六時から、同ホームで行う。講師は谷口みちさん。

金こそ永遠不変の財産です。
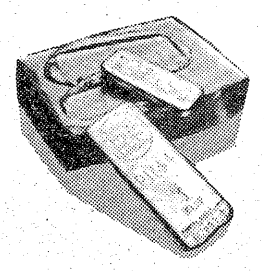
〈全国貴金属取引協会正会員〉
技術と品質で奉仕する
宝石時計の内山
小名浜ショッピングセンター2F
(0246) 54－5227代

玉屋のメガネ
なら安心です

技術と品質
各眼科医指定・日本眼鏡光学士の店
玉屋メガネ
●平本店／平・二町目
●平駅ビル店／平ステーションビル3階
●小名浜店／小名浜ショッピングセンター
●原町店／原町市栄町一丁目

いわき抄

▼…大阪国際見本市が三十日まで開かれているが、いわきから新製品二つが出品されている。この見本市は、世界の商品についての最新情報が得られるというので毎回各方面に反響を呼んでいるが、今回も世界各国をはじめ、内外の民間出品があった。いわきから参加したのは、漁業省力機器メーカーの興洋（小名浜）で、高村大五社長の話では、出品が決まり図面が社長決裁で正式に決まってから一週間そこそこの日数で試作品をつくり上げ、間に合わせたという。

▼…発明品は、あとで聞けばだれでも簡単に出来そうに思えるものだが、実際にやってみると失敗が多く、努力の積み重ねでやっと出来上がるものである。ゴム製のマグロ捕頭機のアイデアには感心させられる。一人で持ち歩けるエンジン内蔵のエンジンホイストも、動力源のない場所では打ってつけの製品である。どちらも特許出願中で、産業界の新兵器として活躍するだろう。興洋という会社はアイデアで製品を開発し販売は大手にまかせたり、系列店で扱わせているが、社長以下四十八人、たったこれだけの陣容で世界を相手に販路を広げようというのは、新しい発想で勝負しようとするからで、小企業の面目躍如である。

晴れの日のために…

豪華な設備で
しかも大衆料金
＊結納からハネムーンまで一切のお世話をさせていただきます
＊展示会・祝賀パーティー歓送迎会・各種団体の会合などにもご利用下さい
お問い合わせ・お申し込みは…
☎22－5522（イイフウフ）
手しおにかけたお子さまの新しい人生の旅立ちにご両親のお気持ちはどんなにか感慨深いことでしょう。やさしく暖かい心で晴れの日をご祝福下さい。お二人のお幸せな前途を願って千代田会館は生涯に残る、門出にふさわしい挙式、ご披露宴でご満足をいただいております。
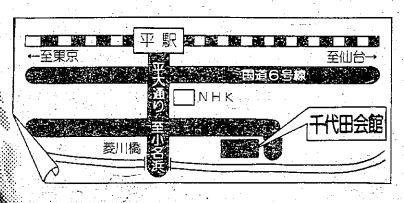

●第1ホール…180名
●第2ホール…200名
●第3ホール…100名
（駐車場の設備有り 約100台収容）

ウエディングプラザ
千代田会館
いわき市平字下の町6番地の5
TEL（22）5522（代）

大阪国際見本市で発表

興洋の新製品

アイデアマグロ捕頭機

一人で持てるエンジンホイスト

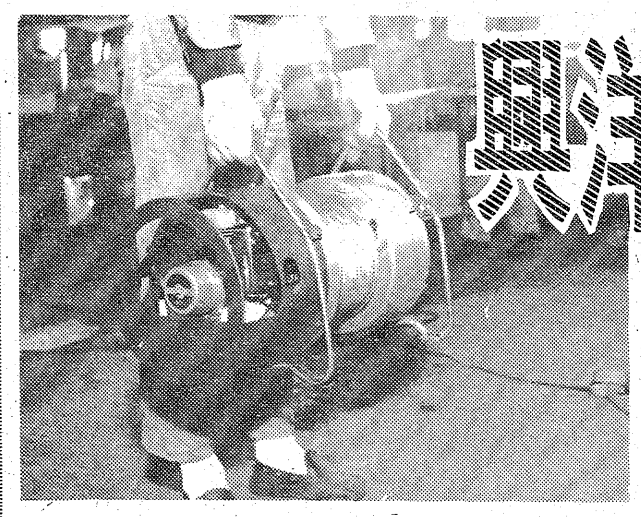

発明工夫のアイデアで勝負する企業―いわき市小名浜上神白字舘下七三、興洋（高村大五社長）が、また新製品二つを大阪国際見本市（十九日から三十日まで開催中）で発表した。

その一つはマグロ捕頭機で延縄漁業の新兵器、釣り針にかかったマグロ類を簡単に船上へ引き揚げようというのがねらい。釣り糸を案内に、トンガリ帽子のような形をした捕頭機を魚の頭部にかぶせると、巻き揚げワイヤーロープがついていて、ウインチに連結してある。電動ウインチのボタンを押すと、魚は一挙動で船上に引き揚げられる仕組みになっている。この帽子はゴム製で鮫の歯のような鋭い針が二百五十本内側に向けて植え込んであるから、魚が暴れてもはずれることがない。そして帽子にボタンが付いていて、船上に揚がったマグロは、ボタンを外すとすぐ捕頭機からはずれる。いままでマグロを船上に引き揚げるのが大変な作業で漁師四、五人がかかっていたが、これで省力化が達成できるというわけ。帽子の中の歯はステンレス製で、軽くてしかもどんな魚頭にも対応でき、魚が暴れても外れないようにできている。帽子に連絡してあるウインチは小型軽量で一・五馬力。一連の操作は作業員一人で済むという。

一人で持ち運べるエンジンホイスト

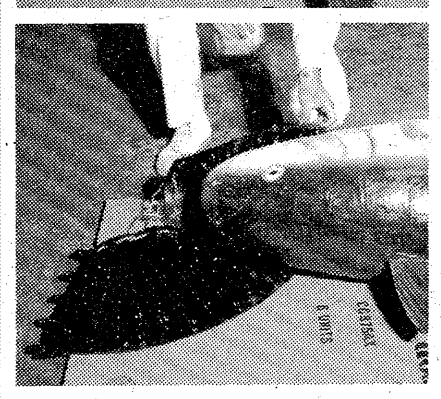

ゴム製のトンガリ帽子

【㊤捕頭機で引き揚げられたマグロ㊦ボタンを外すと魚がすぐはずれる】

電源なしで動く機械

もう一つはエンジンホイストで動力源のない作業現場や、海上など耐食性の要求される環境でも幅広く活用できるように考案された経済的で手軽に使えるポータブルウインチ。一人で持ち運びができ正転、逆転、宙づりなどの作業が一つのハンドルで簡単に行える。ポータブルエンジン（空冷2サイクル、排気量四十cc、燃料タンク容量一ℓ、重量六十㎏）、減速機、ブレーキなど主要部品は耐食アルミ本体に内蔵されているため、かなり利用度が高い。

臨海鉄道労、全自交も

一般民間労は時期尚早

ストー

春闘は決戦段階を迎え、"官民総がかり"を打ち出した第三波ストを二十五日から四日間にわたり計画されているが、いわき市内では福島臨海鉄道労組が同日の始発列車から二十四時間の反復ストに入るほか、二十四日午後から賃上げの団体交渉に入っているハイヤー労組の全自交浜通り支部が交渉決裂の場合は、やはり二十五日から二十四時間の反復ストに入る。また一部の民間労組と官公労も三十分から二時間のストを構えているが、民間労組の賃上げ要求はようやくはそろったところで、回答を取り付ける段階には至らず、このため民間労組のスト参加は例年になく少ないようだ。

福島臨海鉄道労組は二万六千円（一六％）を要求し、二十五日の始発列車から二十四時間の反復ストに入る構え。このストで、貨物列車は全面運休し、一日当たりの貨物の滞貨は約四千㌧になるが、市民生活には直接の影響はない。

全自交もストに入ると、市内のハイヤーの一六％に当たる五社（八十四台）がストップするものの、同支部加盟以外のハイヤーは平常通り動くので、利用客への影響は少ない。

＝スト関係記事11面に。

市職労は2時間スト

国、動労の九十六時間ストに合わせ、自治労は明日二十五日から四日間の波状ストに入る。市職労も本部指令にもとづき、二十五日始業時から一時間、二十六日一時間、二十八日二時間のストを構える予定。また全水道いわき労組も二十五、六日二時間、二十七、八日四時間（半日）のストを予定している。

また、県職労いわき支部も二十五日から二十八日にかけては、始業時から三十分～二時間のストを予定している。

"覚せい剤"は不起訴

韓国船員の密輸入

県警史上最大量の覚せい剤約一㌧（末端価格二億円）を小名浜港に密輸入したパナマ国籍の貨物船「スター・ウイングス号」（八五一㌧）の調理長姜一根（ミ）＝韓国慶尚南道釜山市南区望美洞三〇七＝の覚せい剤取締法違反を調べていた福島地検いわき支部は二十二日、「犯意の確認がとれない」として同法違反容疑については不起訴処分にすることを決め、捜査を打ち切った。

二月三日午後二時六分ごろ、釜山市で他人から依頼されたビニール袋二個（内容物・塩酸フェニルメチルアミノプロパン九百八十九・二㌘）を腹巻きに隠して下船、張り込み中のいわき東署員に同法違反容疑で逮捕されたものの、取り調べに際しては「荷物が覚せい剤とは知らなかった」などと供述。このため同支部では、取りあえず関税法違反（密輸入）容疑で姜を起訴（三月二十五日）、十八日に開かれた初公判では姜も起訴事実を全面的に認めている。

しかし、同支部が捜査の"本筋"としていた覚せい剤密輸ルートの解明は、事件の真の舞台が捜査権の及ばぬ韓国本土であり、"運び屋"の姜が外国人で意思の疎通に難点があるなど、様々な要素がからみ合うというハンディを背負ったうえ、肝心の姜が「覚せい剤とは思わなかった。渡す相手の顔も名前も知らない」などと犯意を否認、その供述をくつがえすキメ手がないまま、追起訴は見送られた。

同支部の伊藤正利支部長は、「相手（姜）がウソをついていることがわかっていながら、それを崩すことができなかった。法廷維持に支障をきたせば起訴はできない」とニガリ切った表情。今回の不起訴処分は、覚せい剤の密売で資金かせぎをしている暴力団に法の網を免れる口実を与える恐れもあり、覚せい剤事件捜査への影響は大きい。

下神白でも全焼

二十三日午前九時五十八分ごろ、いわき市小名浜下神白字網取一〇〇、無職小野ハルナさん（㊐七）の留守宅から出火、木造平屋建て同建物（四十平方㍍）を全焼、十五分後に鎮火した。

いわき東署と磐城消防署で原因を調べている。

天気予報

（小名浜測候所調べ）

玉半 提供 ㉓九五九一

【今夜】南寄りの風、曇りで、はじめ小雨降るところあるがのち晴れる。

【明日】南のち北西の風やや強く、朝のうち晴れているが、のち曇って一時雨。

【海上】今夜、明日とも多少波。

【気温】▽22日＝最低4・0度（平年7・1度）最高21・1度（同16・0度）▽23日＝最低3・1度（同7・3度）最高17・0度（同16・2度）

（異常乾燥注意報継続中）

あすの暦

4月25日（火）

旧暦	3月18日	引	50	19	31
六友			19	38	
日曜	4	18	38	19	34
日出	18	20	19	34	04
月入	20	6	34	04	19
月出	6	4	04	19	11
満潮	4	18	19	31	23
干潮	18	11	31	23	

故父布川清吉の葬儀の際はご多忙中のところ遠路わざわざご会葬下されご丁重なご香料を賜りご芳情誠に有り難うございました
早速お伺いの上おれを申し上げるのが本意ですが略儀ながら紙上でおれを申し上げます
昭和五十三年四月二十三日
いわき市内郷内町水之出九二
外妻喪主 布川
親布川
類川
一すけ 邦
同ふみ 夫

故義母草野ユキの葬儀の際はご多忙中のところ遠路わざわざご会葬下されご丁重なご香料を賜りご芳情誠に有り難く厚くお礼を申し上げます
早速お伺いの上おれを申し上げるのが本意ですが略儀ながら紙上でおれを申し上げます
昭和五十三年四月二十三日
いわき市平北白土字宮前三八の五
喪主 安村
女 安村
女 栗原
女 栗原
外女 江尻
親 素郁雅重
類 子子子子忠
一 子
同

故父佐藤徳太郎の葬儀の際はご多忙中のところ遠路わざわざご会葬下されご丁重なご香料を賜りご厚情誠にありがとうございました
早速お伺いの上おれを申し上げるのが本意ですが略儀ながら紙上でおれを申し上げます
昭和五十三年四月二十三日
いわき市江名字北町三七
喪主 佐藤
親 佐藤
類 佐藤
友人代表 篠原
外 佐藤
親 吉田
類 原村
一 与勝
同 平雄鶴松理男正雄 徳一郎

弊社取締役故佐藤徳太郎殿の葬儀に際しましてはご多忙中にもかかわらず遠路わざわざご会葬下されご丁重なご香料を賜りご厚情誠にありがとうございました
早速お伺いの上おれを申し上げるのが本意ですが略儀ながら紙上でおれを申し上げます
昭和五十三年四月二十三日
いわき市内郷高坂町砂子田六の一
平運輸株式会社

青写真はコピー事務機
小名浜大原字堀米一七六―八 ☎(92)4982

Ⓙ Ⓞ Ⓚ Ⓞ ⊙ Ⓛ Ⓔ Ⓣ Ⓣ Ⓔ Ⓡ
カークーラーのガス交換開始!!
※平SSのみ 1台4,000円
花王石鹸 徳用洗剤大特販!!
5キログラム 980円
※店頭渡し現金価格
●平SS 鹿島街道常交バス平(営)向かい側（日石マーク）
●小名浜SS 常交バス小名浜(営)下（エッソマーク）
●石油製品●LPガス●住宅設備機器
常交通商株式会社
いわき市明治団地2の8 ☎22―4500
しあわせひろげる常交グループ

みごとに失敗 遂にストップ
我国の果汁飲料は戦後に生れたように思われがちだが実際には断片的に各地で作られていた 最も古いのは日清戦争後に和歌山県下で密柑のしぼり汁を「密柑水」と称して売り出した しかし殺菌不十分で夏に向うに従ってビンが破裂し見事に失敗遂に事業を中止した
越 フジコシ
デルモンテ野菜ジュース（一缶）八五円
（平店本館二階売り場）

手打ちそば
■小名浜港 ㊹八一五二
そば処 つ平

タカオは コーヒーが 自慢です
タカオ
平駅前不二屋ビル電23―7727

地酒の名門
久兵衛（きゅうべえ）
清酒一級
醸造元 合名会社四家酒造店

スナック ブロンディ
白銀・十善館地下 ☎(21)四五七〇

甘夏柑の皮は捨てないで
甘夏柑はサマーオレンジの皮を利用して自家製ママレードを作ってはいかゞ 皮をきざんだあと一晩水につけておくと苦味がぬけておいしく出来ます 又砂糖を加えたあとは時間をかけて煮つめるのがコツです
甘夏柑（九州産） M四コ入 一八〇円
サンフルーツ（愛媛産）二コ 一四八円
ハッサクオレンジ大三コ入 三六〇円
きかいストアー
平・1 電㉓3336～7

受け継がれた おいしさの伝統
カステラ
オランダ 長崎 松月堂
松月堂
本店／いわき市平銀座 ☎(23)1551

平商女子が3位入賞

ハンドボール県大会　部誕生1年の偉業

第二十九回県春季ハンドボール選手権大会（県高体連ハンドボール部会主催）は二十二、二十三の両日、平商グラウンドで行われ、いわき勢では高校女子の部で発足まだ一年という平商が三位に入賞した。

この大会は六月に開かれるインターハイ県予選の前衛戦ともいえるもので、今年に入って初の公式戦。高校男子十二、同女子十、一般男子六チームが参加、各部門に熱戦を展開した。

健闘の平商は小川中時代、全国大会出場の経験を持つ四人を中心にまとまったゲーム運びを展開し、決勝トーナメントへ進出。準決勝で長沼に3－15と敗れたが、三位決定戦では福島女を12－2と問題なく下し、インターハイ県予選に向け、着実な成長をみせた。

また、いわきからは高校男子に内郷、好間、一般男子にいわきクラブも出場したが、いずれも入賞には至らなかった。

いわき勢の試合結果は次の通り。

【高校男子】◇予選リーグ・A ブロック
学法石川 30－4 内郷
安積商 16－10 内郷
◇同・Bブロック
郡山北工 30－5 好間
福島北 18－13 好間
【高校女子】◇予選リーグ・C ブロック
平商 11－2 緑が丘
◇決勝トーナメント▽準決勝
長沼 15－3 平商
▽三位決定戦
平商 12－2 福島女
【一般男子】

小川中出身の松崎君大活躍

学法石川のエース

○…高校男子の部決勝は先の全国選抜大会に出場した強豪・学法石川と聖光学院の争いとなったが、学法石川チームの中にはいわき市出身の松崎豊君（二年）の元気な姿も。

○…松崎君は小川中時代、高野尚之教諭（現泉中）の指導でハンドボールを始め、同チームのエースとして活躍、全国大会へも出場した。「どうせハンドボールをやるのなら強いところへ」と学法石川へ進学。「一年間でいわきへ帰れるのはほんのわずか」という猛練習に明け暮れる下宿生活を送っている。

○…高校へ入ってからは一年からインターハイ、国体に出場するなどトントン拍子で、小針三夫監督も「状況判断が優れており、よくハンドボールを知っている。また、礼儀も正しく、来年はチームをリードして行く存在」と信頼を置いている。

○…「ハンドボールは男のスポーツ。できればずっと続けていきたい」と松崎君。久しぶりに会う家族、友人の応援を受けプレーにも熱が入ったようだが、結果は14－15で惜敗。「本番では絶対に負けない」とくちびるをかみしめていた。

【訂正】二十二日付10面の〝ななはま〟欄で、「稲刈支店長」は「稲井」の誤りでした。訂正します。

会と催し　25日

【平市民会館】▽農業者年金協議会理事会、いわき市消防設備士協会役員会、労働保険更新事務説明会（13時）
【磐城市民会館】▽畜犬登録及び注射（9時）▽決算法人会（10時）
【小名浜公民館】▽お母さんコーラス（10時）▽チクチク会（13時）
【常磐公民館】▽地区労会議、労働保険料徴収事務、洋裁サークル、常磐地区婦人会総会（9時）▽タンスサークル、手編みサークル、和裁サークル、青年セミナー（18時）▽詩吟サークル（19時）
【常磐市民会館】▽高橋バンド練習（18時）
【しゃくなげ会館】▽友の会手作りパン教室（10時）
【草野美術ホール】▽三喜実和会例会（19時）
【文化センター】▽平友の会例会（9時）▽メナード社員研修会（9時30分）▽磐陶会例会（10時）▽日本民踊平三喜会例会、婦人卓球教室A（13時）▽いわき小劇場例会、サークルニイ・エム例会、ブルースギター例会、リコーダーアンサンブル例会、サークルひまわり例会、心画会例会（18時）

今週の株式

今週は月末接近・実質月替わり商いとなるが、相場に対する強弱感が強まりそうなことから、高値圏のもみ合い展開となろう。

外部材料では、春闘統一ストと週末のIMF暫定委員会程度。

＝高値圏のもみ合い展開か＝

証券調べによると、二百億～二百五十億円程度の減少が予想されている。これが実需へのシフトにより影響は少ないとはいうものの、出来高面の減少は避けられない。しかも東証単純株価平均も四十八年当時の高値を抜いているため、出来高減少は「目先天井感」との判断もできるため、一面では弱気の台頭も出よう。またニューヨーク市場の

で特に大きな材料は見当たらない。交通ゼネストが実施された場合、立ち会い時間の短縮などにより、相場への若干の影響が考えられ、IMF暫定委では、過剰ドル吸収策などが討議される見通し。

一方内部面では、三市場信用残の動向と出来高水準が注目される。第四次信用取引規制の効果が浸透して、三市場残は大手

回復で、このところ自由円預金の減少傾向が外人売りに結びつくため、需給面からはマイナス要因。しかし週後半からは実質月替わり商いとなり、各社の営業姿勢が高まろう。野村、日興のファミリーファンドの設定などプラス要因もある。銘柄ではリコー、小西六、富士重工あたりか。

（平・山吉証券調べ）

市況

魚類

二十四日朝の小名浜港は釣りガツオが出回った。

【小名浜港】巻網船一カ統一ト定置網船一隻　底引船十五隻四十ト　小型底引船八隻〇・七ト　大目流し網船一隻一ト　一本釣船一隻二十一・八ト　カニカゴ船一隻小舟四十隻十七・五ト
▼カツオ　二万一千七百六十キロ　四〇三一二三
▼スケソウダラ　二万キロ　七八九
▼オキアミ　一万七千キロ　五一
▼水ダラ　四千八百キロ　三〇一二五
▼マダラ、三千五百キロ　一五〇一八〇
▼水ダコ　三千四百キロ　二四〇一六〇
▼ドンコ　三千キロ　二五〇一一五
▼ナメタ　千八百キロ　一二〇〇一二〇〇
▼メヒカリ　千四百キロ　二三〇一二二〇
▼マキアミ　三五〇一二五〇
ガツオ　千キロ　八五〇一一〇〇
キンキ　千キロ　六百五十キロ　一〇〇一七〇
▼ノドグロ　二百五十キロ　九〇〇一一〇〇
▼マコガレイ　二百キロ　八〇〇一二〇〇
▼イシダイ　二百キロ　四〇〇一一〇〇
レイ　二百キロ　四〇〇一一〇〇
ヤナギ　二百キロ　一五〇一七〇〇
▼メヌケ　二百キロ　一二〇〇一二〇〇
▼ニクモチ　百五十キロ　七三〇一二〇〇
▼ベニズワイガニ　二四〇一五〇
▼ワカメ　百六十キロ　一五〇一一〇〇
【江名港】定置網船一隻　小型底引船五隻　八・三ト

野菜

▼大根一五五一一〇
▼ニンジン七〇一一〇
▼ゴボウ二〇〇一七〇
▼白菜一〇〇一五〇
▼キャベツ二〇〇一五〇
▼ネギ六〇一二〇
▼レタス一七〇一六〇
▼キュウリ二二〇一一〇〇
▼ナス三二〇一二〇〇
▼トマト二五〇一一〇〇
▼サツマイモ一五〇一二〇
▼バレイショ二二〇一二〇
▼サトイモ二三〇一五〇
▼玉ネギ九〇一六〇
▼モヤシ八〇一七五
▼ナガイモ一八〇一五〇
▼ニンニク八〇〇一四〇〇
▼玉子二七二一二四五
▼竹の子四〇〇一一五〇（以上キロ）
▼菜類三五一一〇
▼ニラ四〇一五
▼ホウレン草六〇一一〇
▼春菊四〇一二〇
▼カブ一〇〇一二〇
▼ミツ葉五〇一一〇

果物

▼グレープフルーツ一九四一一七六
▼レモン一九四一一六七
▼フジ四〇〇一二〇〇
▼スターキング二一九一一五六
▼バナナ一九二一四二
▼パイナップル一六〇
▼ハッサク三〇〇一一〇〇
▼夏ミカン一〇〇一三三
▼甘夏カン四〇〇一八〇（以上キロ）
▼イチゴ二八〇一五〇（パック）
（市中央卸売市場調べ）

株式・前場

適明けの市況は、手がかり難や月末接近などの材料はあるものの、先高期待感が強く個別物色の動き。ゼネラルなど仕手色の強い弱電株や日立、東芝、新日鉄など大型株、速決決算好調のキヤノン、また新明和、島津などの防衛関連株などが強含みに推移。半面藤沢、三共武田など薬品株が見送られ、今九月期大幅減益予想の日鋪装が売り気配を下げ、ニチバンが再度売りたたかれていた。

主な高い銘柄はミツミ三十円、アルプス三十円、巴川紙二十九円、トリオ二十九円、積水ハウス二十七円、豊田織機二十円。

主な安い銘柄はニチバン六十一円、日東電十五円、明和産十二円、トヨタ車体十一円、ニチコン十円、第一薬九円。

（地元銘柄）呉羽化七百三十円、岡理ゴム六百六十五円、白煉瓦三百十五円、常陽銀二百三十六円、東邦銀、七十七銀共に出来す、常磐興百七円。

東証ダウ平均十五円五十四銭高の五千五百二十三円五十八銭。出来高概算一億四千万株。

（平・水戸証券調べ）

あすの運勢

小川石洲

四月二十五日（火・友引）

【1月生】我を張れば敵をつくる、周囲と協調し結果吉
【2月生】積極的に出て有利に運ぶ、引っ込み思案するな
【3月生】思いがけぬことに直面する、冷静に対処せよ
【4月生】取り越し苦労して消極的になりがち、勇気必要
【5月生】感情に走って争えば結果悪い、冷静に取り組め
【6月生】徐々に好転するきざし、あせらず慎重に進め
【7月生】努力すればその効果ある、引っ込み思案するな
【8月生】あれこれ手を出せば失敗す、目標しぼり有利
【9月生】情にからまれて好機逃す、ほどほどにせよ
【10月生】流れた水は元に戻らない、過去にこだわるな
【11月生】運気は低調で予定がおくれがち、あせり禁物
【12月生】案ずるより生むがやすい、成り行きにまかせ

平野球クラブ

◇四月大会（21日）
味覚堂 4 2 0 1 2
ブラックパンサー 0 2 3 0 1
6 9
（味）田口、新妻－新妻、吉田
（ブ）星－江尻
▽二塁打＝田口（味）、長塚、江尻（ブ）
◇同（22日）
美やこ 0 0 0 1 0 0 0 1
ヤンヤン 1 0 0 0 1 0 × 2
（美）宇佐美－杉本
（ヤ）米野－坂田兄
▽本塁打＝坂田兄（ヤ）
◇四月大会（23日）
東部ガス 0 0 0 0 0 0 0 0
0 0 0 0 0 0 1 1 × 2
好間オールエース
（東）北郷－佐藤
（オ）泉－斎藤練
◇同（24日）
味覚堂 0 0 0 0 0 0 4 4
ヤンヤンズ 0 0 0 0 0 0 0 0
（味）田口－新妻
（ヤ）米野、坂田弟－坂田兄
▽本塁打＝吉田、橋本（味）

いわき球友会

◇四月大会（21日）

加地和組							
	0	1	0	1	0	0	1
	0	1	0	1	0	0	1
	2						3

内郷ライオンズクラブ
（加）柴崎、鵜沼－合津
（内）鈴木－藁谷

100貨店

去年の大晦日に中央テレビが放映した「地上最強のカラテ」をみたが、アメリカのブラックパワーの一人、チャールズ・マーチンを破ったローキックの名手盧山初男四段が二十二日に来平した。極真空手のいわき道場の練習生に稽古をつけるためだが、世界第二位の強豪が来るというので、練習生も緊張◆いわき道場はまだ出来ていないため、いわき市社会福祉センターを借りて週一回の練習しかできないが、この日は盧山師範が来るというので旧平三小体育館を借りて待機、さすがに世界最強の実戦空手を生んだマス・大山の愛弟子だけに、教え方もうまいが、きびしさもひとしお。生死を超える勇気をやしなうことのすさまじさを感じた◆大山倍達九段が自らの師を宮本武蔵に求め「五輪書」を愛読していることは、「空手バカ一代」（原作・梶原一騎）で知ったが、兵法を知らなくてはいくさにならない。これは、また人生の勉強にもなる。火の巻に〈景気を知る〉というのがある。これは、ただたかいの場にのぞんで、まず敵の流派が何かを見ぬき、どういう性質の人間であるかをよく観察し、その長所欠点を十分に見きわめることをいう◆そして、敵のよみを外して、虚をつく攻撃によって先手をとってゆく。何事にも〝崩れ〟というものがある。家が崩れるのも、身が崩れるのも、みな本来の拍子が狂ってしまうことによって生ずる。この崩れを知るということも兵法の大切な心得だ◆大勢の合戦においても、敵が崩れる拍子をとらえて、一気に追い立てることが肝要である。この崩れ目をのがしてしまうと、敵はまた立ち直ってしまう。また一対一の勝負でもたたかっているうちに必ず敵が拍子を狂わせて崩れ目をみせる。このチャンスを逃がさぬことなのだが、いろんなことに当てはまる。（龍人）

天保恵の花（90）

南原幹雄作　石井三春画

脱走（四）

入口は変哲もなく、ありきたりの茶屋とかわりなかった。

芝・宇田川町の表通りから一筋奥へはいった小路に「若鶴」と「白滝」の茶屋があった。

青竹であんだ塀がめぐらしてあって、塀にそってまがると、木の香がにおうような木目のういた数寄屋づくりの門がある。

門から玄関まで敷石がしいてある。左手は竹をくんだ垣で、木戸があり、ひろい庭との境をなしている。

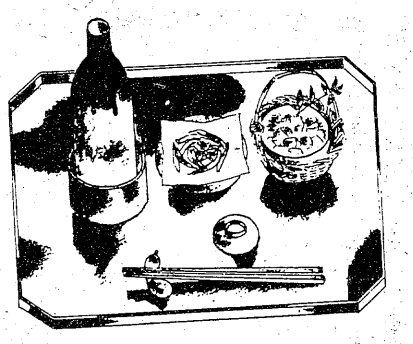

玄関から階下の座敷、料理場、風呂場、厠などに廊下でつうじている。

屋をすぎたころから、この茶屋の門をくぐる客の姿がみえはじめた。

客はほとんど男で、申しあわせたように金のかかった身なりをした金持ちの商人か、武家だった。一口に武家とはいっても、家中の台所をあずかる勘定方の者や留守居たちだ。

いずれにしろ、捨てるほど金のありあまった商人や、自分の懐のすこしもいたまぬ金を気ままにつかえる高級武家が、「若鶴」と「白滝」の客だった。

小出辰之助はこうした客たちにまじって、日くれまえの七つ半（五時）ごろ、「若鶴」の玄関へ立った。

入口は変哲もなく、ありきたりの茶屋とかわりなかった。

芝・宇田川町の表通りから一筋奥へはいった小路に「若鶴」と「白滝」の茶屋があった。

青竹であんだ塀がめぐらしてあって、塀にそってまがると、木の香がにおうような木目のういた数寄屋づくりの門がある。

門から玄関まで敷石がしいてある。左手は竹をくんだ垣で、木戸があり、ひろい庭との境をなしている。

「お一人さんですか」

八丁堀の身なりをあらため、勘定方ふうのこしらえをした辰之助に、小ぎれいな感じの仲居がきいた。

「つれの者が六つごろにくる。それまで風呂などにつかってゆっくりしていたい」

こうした料理茶屋にくる客は、かならず店の風呂をたのしみにしていた。茶屋でも立派な風呂をつくって、店の自慢にしていたものである。

仲居はあやしみもしないで、辰之助を階下の座敷に案内した。

「お料理はおつれさんがいらしてからにいたしますか」

「うむ、風呂にはいるまえに、ちょっといっぱいこしらえてもらおうか」

辰之助にいいつけられて、仲居はやがて、盆で銚子と杯、ちょっとした料理などをはこんできた。「ねえさん、いい庭だな。この座敷はとくにながめがよくて結構だ」

酌をしてもらって、世辞など言いながら辰之助はそれとなく店の様子をきいた。店はずいぶんはやっているようだ。

日くれがちかくなるにつれて、客もたてこんできた。

「もうそろそろ、いいお湯かげんになっておりますよ。おはいりになりますか」

四半刻ぐらいのち、辰之助はそうすすめられ、

「じゃあ、ひとう風呂あびようか」

そう言って杯をおいた。

その杯のお具合が、ちょっとかわっていた。裏底を上にして、杯を伏せるように盆のうえにおいたのだ。

これが店と客との暗黙の合図になっていた。

パイロット エラボー
万年筆専門店だけの販売品。
極細から太字まで5種類　¥12,000
万年筆は専門店で…
岡萬年筆店
いわき市平・三町目　☎74－4333・74－8260
＊ネーム・バッジ製造販売＊

電動 重量シャッター / パイプシャッター / 軽量シャッター　地元製造　販売 施工
株式会社 東北シャッター製作所
本社・工場　平塩字風内107　電21－2112代

大人の色・大人の気品をそろえて…
ヤクルト化粧品
セレーサス
①ディープクレンジングクリーム
②コールドクリーム
③マイルドローション
④トーニングローション
⑤エモリエントミルク
⑥エンリッチクリーム
⑦エッセンシャルパック
⑧プレメイクアップクリーム
●トラベルセット
健康社会に奉仕する
いわきヤクルト販売株式会社
いわき市平字愛川町4の5　☎23－5111代

☆…新・座頭市…☆

女の鈴が哭いた

～福島・夜9・00～

鈴を振るおりん……

ヘビのような執念深い目明かし寅吉（蟹江敬三）に追われる市勝新太郎）は、大道芸人の菊次・おりん（高橋長英・佐藤オリエ）夫婦と道づれになった。菊次は盲目だ。おりんが標的になり、菊次が出刃包丁を打つのである。少しでも手もとが狂うとおりんの命はない。よっぽど夫婦のイキが合っていないできない危険な芸だった。芸を離れても、おりんはすべてに行き届いていた。同じ盲目の身ながら、けなげなよき半身のいる菊次が、市にはうらやましかった。

寅吉がやくざ赤牛の八右衛門（汐路章）一家にワラジを脱いだ。八右衛門がおりんの美しさに目をつけた。あわやという寸前、おりんは市に助けられた。それでなくても市は、赤牛一家にも八つ裂きにしても飽き足らぬ相手だ。寅吉は菊次の耳に、おりんが市と不貞を働いていると吹き込んだ。おりんを熱愛していればこそ、菊次の心にめらめらとしっとのほのおが燃えさかった。

潔白を証明したければ、市の首で鈴を振れと、菊次はおりんを責めたてた。鈴を合図に百発百中の菊次の手練の出刃が飛ぶのだ!!。

☆…科学ドキュメント…☆

NHK・夜10・00

パナマ運河の動物たち

パナマ運河は全長八十キロ。太平洋と大西洋を結ぶ海の交通の要所である。この運河の両岸は、見わたす限りの熱帯ジャングル。

ここに生きる動物たちは、他の大陸では見られないものばかりだ。たとえば、南米最大のほ乳動物であるバクは、もともと南米に住んでいたものではなく、パナマ地峡が隆起した後に、南米へ入って来た動物である。ところが、他の大陸では、東南アジアのごく一部を除いて、バクはすでに絶滅。南米に新天地を求めたものだけが、現在まで生き残っている。

事実、南米は、パナマで北米と陸続きになった後、つぎつぎに新しい動物が渡って来て、今も繁栄を続けている動物が多い。バクをはじめ、サル、ハナグマやうさぎほどもある大きなネズミの仲間などである。

番組では、これらの動物のほか、世界で最も小さな鳥であるハチドリ、早朝に寝ぐらから群をなしてエサ場に集まってくるペリカン、さらに、夕暮れの空をまっ黒にうずめつくすようなクロコンドルの大飛行など、南北大陸のかけ橋であるパナマ運河地帯の珍しい動物たちをふんだんに紹介する。

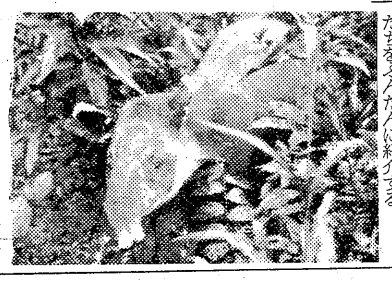

【その数も急減したといわれるバクを発見】

今夜の番組

Coffee & Pub 北欧館 平・田町 大貞ビル

NHKテレビ ☆印は白黒

- 6・00　600こちら情報部「これが帆船〝日本丸〟だ／」
- 25　紅孔雀「悪人，一角」
- 40　きょうの福島▽N▽生活情報▽天
- 7・00　N◇27NHKガイド
- 30　NHK月曜特集「あの時・世界は…」磯村尚徳・戦後世界史の旅▽引き裂かれた聖地～イスラエル建国～
- 8・50　ローカルN天
- 9・00　N・C9　勝部領樹　末常尚志　福島幸雄　古川小夜子
- 40　「熱き涙を」十朱幸代　乙羽信子　尾藤イサオ
- 10・00　科学ドキュメント「パナマ運河の動物たち」原剛　きき手・村田幸子アナ
- 30　N解説
- 45　スポーツアワー
- 11・00　N◇10ローカルN天

NHK教育 ☆印は白黒

- 6・00　技能講座　家庭大工入門「工具のいろいろ」
- 30　ピアノのおけいこ「ソナチネ　ハ長調　作品20　第1番　第1楽章」クーワラ
- 7・00　スペイン語講座「でも，私は旅行者です」
- 30　話題を追う「円高にもめげず」中小輸出企業の知恵
- 8・00　NHK文化シリーズ　文学への招待「源氏物語の世界」光源氏と予言～若紫～
- 45　テレビコラム
- 9・00　きょうの料理　料理入門「バター，小麦粉」
- 25　名曲アルバム「小諸なる古城のほとり」
- 30　通信高校講座　数学Ⅰ「集合」
- 10・00　通信高校講座　数学Ⅰ
- 30　通信高校講座　数学Ⅱ「平均の速さと瞬間の速さ」
- 11・00　ロシア語講座「花屋さんにて」

福島テレビ ☆印は白黒

- 6・00　FTVテレポート
- 30　Nコープ
- 7・00　キックボクシング「東洋ウエルター級チャンピオン富山勝治対東洋ライト級チャンピオンピラビット」
- 30　刑事犬カール「サア学校へ行くんだ／」木之内みどり　加納竜　神山繁　宮脇康之ほか
- 8・00　大岡越前「唐獅子の復讐」加藤剛　宇津宮雅代　ジュディ・オング　大坂志郎　和田浩治　高橋元太郎ほか
- 9・00　新・座頭市「女の鈴が哭いた」勝新太郎　佐藤オリエ　高橋長英　蟹江敬三　汐路章ほか
- 10・00　夜のヒットスタジオ「第2弾　VTR公開!!」野口五郎　黒沢年男　小柳ルミ子
- 11・00　FTVN
- 15　プロ野球N
- 50　新・木枯し紋次郎「生国は地獄にござんす」

福島中央テレビ ☆印は白黒

- 6・00　新・巨人の星「血みどろの挑戦」
- 30　ジャストN
- 7・00　ワールドプロレスリング「マジソンスクェアガーデン開幕戦」
- 8・00　紅白歌のベストテン「やったぜ／ピンク・ラスベガス独占中継」郷ひろみ　山口百恵　五木ひろし　チャー
- 9・00　「ひまわりの家」池内淳子　勝野洋　鈴鹿景子　園佳也子　杉村春子　月丘夢路　井川比佐志　竜雷太　井上純一　川辺久造ほか
- 10・00　「巣て遠き丘」秋吉久美子　池部良　三益愛子　市原悦子　森田健作　中原ひとみ　河原崎健三　藤真利子　西岡徳美　浜田寅彦ほか
- 11・00　きょうの出来事
- 15　11PM
- 12・20　新世界苦話「浮気妻の城」
- 25　映「暴君ネロの異」

NHK第1 1340KC

- 6・05　N解説
- 15　午後のロータリー　リクエストコーナー
- 40　じょうずな話し方「新入社員のために」吉沢典男
- 7・15　Nリポート
- 57　NHKガイド
- 8・05　お好み邦楽選一花一箏曲「桜狩」長唄「京鹿子娘道成寺」
- 9・05　歌のアラカルト「キャンディ」「フィーリングス」「ポインシアナ」「ジャバ・ジャイブ」ほか
- 30　親子談話室「わが家のしつけ」
- 10・20　若いこだま「かおりの一泊旅行」DJ・桃井かおり
- 11・05　夢のハーモニー「ある恋の物語」「ベサメ・ムーチョ」「キエレメ・ムーチョ」「キサス・キサス・キサス」「グラナダ」ほか（コーラス　ロス・トレス・ディアマンテス）

NHK第2 1540KC

- 6・00　そろばん教室「9級のかけ算」稲垣儀一
- 20　基礎英語　小島義郎
- 40　続基礎英語　安田一郎
- 7・00　カレントトピックスN
- 15　英語会話　東後勝明
- 30　中学生の勉強室「英語」永尾光史　メアリー・サザーランド
- 8・00　通信高校講座　理代国語　加藤淳二
- 20　通信高校講座　現代国語　志水富夫
- 40　通信高校講座　現代国語　平島成夫
- 9・00　通信高校講座　古典Ⅰ乙（古文）山崎賢三
- 20　通信高校講座　古典Ⅰ乙（漢文）野村邦近
- 40　通信高校講座　世界史　栗原純
- 10・20　通信高校講座　英語A　赤川裕
- 40　通信高校講座　英語A　赤川裕
- 11・00　スペイン語講座
- 20　中国語講座
- 40　フランス語講座

ラジオ福島 1060KC

- 6・00　Nハイライト
- 15　Nデスクから
- 20　ケミファテレフォン健康コーナー<外科>受付電話（0245）35－2151
- 7・00　<特>平安閣桜まつりカラオケ歌合戦
- 8・00　オールジャパンポップ20
- 30　全国歌謡ベストテン
- 9・00　録音風物誌
- 10　世界の街角で
- 20　新教研テスト中学生学習教室
- 45　商工業者の皆さんへ
- 10・00　POP IN POPS
- 30　ミュージック・イン・ハイフォニック～ウィングス，ニュー・アルバム〝ロンドン・タウン〟より～
- 11・00　たむたむたいむ
- 10　イレブン・フォー・ユー

FM放送 ☆印はステレオ

- 6・00☆夕べの広場<ディスクジョッキー>
- 7・15☆サウンド・オブ・ポップス「あなたの瞳に魅せられて」「愛の祈り」「恋を恐れて」「この世の終わり」「どうせ過去のもの」ほか
- 8・05☆FMコンサート<クラシック>～ニュルンベルク国際オルガン週間から～
- 10・20☆FMリサイタル「三重奏曲イ短調作品114」ブラームス作曲
- 11・05　夜のしらべ「ビリティス」「夜の詩」「誘惑」「ふたりのラブ・ソング」「ナンシー」「街角のミレーヌ」「泣かないでアージェンティナ」「感傷の時」「トライ・ア・リトル・テングネス」（演奏）ノーマン・キャンドラー・オーケストラ
- 35　朗読「ピエールとジャン」

東京⑫チャンネル

- 6・00　イソップのおはなし
- 15　とうきょう手帳
- 20　まんがスパンキー
- 26　キッドボックス
- 41　セレクトコーナー
- 7・15　まんがベティーちゃん
- 25　かいけつタマゴン
- 30　対決／スーパークライズ
- 8・00　プロレスアワー
- 9・00　愛のドラマシリーズ　いずこより「情炎・つくられる女」浜木綿子
- 10・00　樅の木は残った<終>平幹二郎　栗原小巻　吉永小百合ほか
- 11・00　今，地球のどこかで
- 05　日立サウンドブレイク

フジテレビ

- 6・00　あしたのジョー「気になるあいつ」
- 30　N
- 7・00　一球さん「一球と三球士」
- 30　クイズ・グランプリ
- 45　スタ　☆千一夜
- 8・00　アメリカ大リーグアワー　ロサンゼルス・ドジャーズ対シンシナティ・レッズ
- 9・00　新・座頭市「女の鈴が哭いた」勝新太郎　佐藤オリエ　高橋長英　蟹江敬三　汐路章ほか
- 10・00　夜のヒットスタジオ
- 11・00　Nレポート
- 05　プロ野球N

TBSテレビ

- 6・00　テレポート
- 30　N天
- 7・00　キックボクシング
- 30　刑事犬カール「サア学校へ行くんだ／」木之内みどり　加納竜ほか
- 8・00　大岡越前「唐獅子の復讐」加藤剛　宇津宮雅代ほか
- 9・02　映「新幹線大爆破」高倉健　山本圭　織田あきら　宇津井健ほか
- 11・00　N◇スポーツデスク
- 12・00　名もなく貧しく美しく

テレビ朝日

- 6・00　超電磁ロボ・コンバトラーV
- 30　Nレーダー
- 7・00　魔女っ子チックル
- 30　一休さん「びっくり箱とちぐはぐ三人旅」
- 8・00　みごろ／たべごろ／笑いごろ!!　伊東四朗　小松政夫　森進一　西田敏行　木の実ナナ
- 9・00　新幹線公安官「私は未婚の母」西郷輝彦　坂口良子　藤巻潤ほか
- 10・00　<新>「巣て遠き丘」秋吉久美子　池部良　三益愛子　市原悦子　森田健作　中原ひとみ
- 11・10　23時ショー

日本テレビ

- 6・00　はじめ人間ギャートルズ
- 30　ジャストN天
- 7・00　ルパン三世
- 30　ほんものは誰だ／「人間を乗せて走る20センチの超ミニ機関車」
- 8・00　紅白歌のベストテン　郷ひろみ　山口百恵　五木ひろし　チャーほか
- 9・00　「ひまわりの家」池内淳子　勝野洋　鈴鹿景子　杉村春子
- 10・00　花ぼうろ「孤独の雨」三林京子　松村達雄　朝丘雪路　中条きよし
- 11・00　きょうの出来事
- 15　11PM

鮨　吟味されたネタがいっぱい!!　魚河岸
定休日　毎週月曜日
平駅前中央通り　電㉓3120代

新中古車販売　車検　定期点検　鈑金　塗装　佐藤自工
いわき市平字紺屋町1（松ケ岡公園下）
Phone：0246－21－2533

パスワード（英語で"合言葉"）
♠ふれあいを大切にする明るいムードのあなたのティルーム
平・大黒屋前　TEL・(23)2966
password

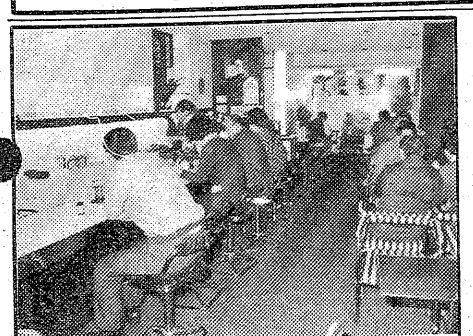
カレーとおにぎりが自慢です
AM6:00～PM9:00（年中無休）
純喫茶　太陽
平・田町（並木通り）　TEL.23－7779

5万円ご利用で1日100円。
1万円1日で20円のお利息。
パーソナルローンの融資条件とお支払いは
●資格＝お勤めの方で健康保険証ご持参の方。年令20才～60才までで，当社のご融資基準に該当する方。男女を問いません。
●ご融資額＝1万円から30万円までで，お客さまのご都合に合わせてお申込み下さい。
●お支払方法＝計画分割（24回迄），一括返済，自由分割（24回迄），ご自由にお選びください。
◆お利息計算とお支払いの例＝5万円を3ケ月返済の場合，元利合計59,000円で完済。
●奥様ローン＝ご主人の健康保険証をご持参下さい。15万円まで上記と同じ条件でご融資致します。
●営業＝午前9:00～午後6:00（土日祝休み）

愛川欽也
■全国65支店　■日本消費者金融協会会員
いいローンをつくります　プロミス　LOANS
いわき支店
☎21－2311
平大通りネモト3・SUNビル2F

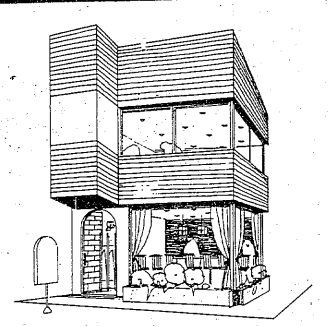
＊店装の主役は　まずテントから＊
常磐テント商会
いわき市内郷　☎平㉖3032　常磐㊷2345

新番組

名作劇場 果て遠き丘

～福島中央・夜10・00～

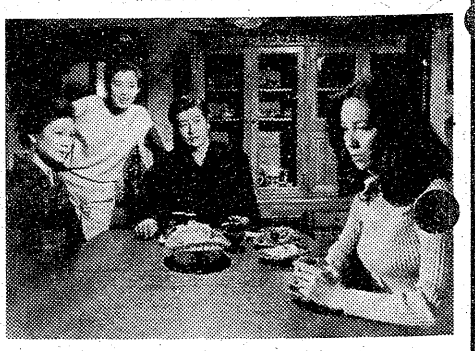

中原ひとみ　秋吉久美子　池部良　藤真利子

みもの

橋宮香也子（秋吉久美子）は、いら立っていた。大学で家具デザインコンクールの特別賞を受け、今日はその受賞式、あれほど約束した父・容一（池部良）の姿が見えないからだ。と、香也子の従兄・整（河原崎健三）が花束を抱えて現れた。容一から急用ができて行けないので、かわりに行くよう頼まれたという。香也子のこめかみに青筋が走り、香也子は自分の作品をいきなり床にたたきつけた。香也子は、とかくこのころ、父が後妻扶代（中原ひとみ）と、その連れ子・章子（藤真利子）の方を大切にするのに我慢ならなかった。

香也子が七歳の時、父・容一と母・保子（市原悦子）は離婚、その直後容一は、なじみの料亭の女・扶代とその娘・章子を家に入れた。保子に若い恋人ができたのが先か、容一と扶代の仲が先かわからなかった。

保子は長女恵理子（神崎愛）を、容一が香也子をそれぞれ引き取り、以後決して会わない約束を、保子の母ツネ（三益愛子）にさせられた。その後恵理子はツネのもとで育てられ、保子は東京で暮らしていた。香也子は扶代になじまず、決して母とは呼ばなかった。

ひまわりの家

福島中央・夜9・00

一郎（井上純一）が真紀（池内淳子）の実の子供であると知った民子（園佳也子）は、強烈なショックを受けて気持ちが混乱し、ものが手につかない毎日だった。そして、真紀に対して抱いた敵意と憎悪は激しさを増すばかりだった。

真紀も民子同様気持ちの混乱は隠せず、何とか自分の本心をわかってもらおうと一郎に会うが、一郎から"今日限りで別れたい"と言われ、強いショックを受ける。

【屋台のおでん屋で　圭一にやりきれない胸のうちを明かす真紀】

民子は母親だと思う一郎は、真紀と離れることが、民子にも自分自身にも必要だと考え、民子を連れて大阪で板前修業をする決心をする。

冷静さをとり戻した民子は、一郎の今後は一郎自身の判断にまかせることが正しいと気付き、一郎と大阪へ行くことを同意した。

☆…刑事犬カール…☆

サア学校へ行くんだ！

福島・夜7・30

正夫がタックルしてカールを助けたが…

カールが大好きな転がるボールをくわえに行って、危うく自動車にハネられるところを、正夫少年（時任やまと）がタックルで助けてくれた。

登校途中で行方不明になった少年の捜索依頼が出た。洋子（木之内みどり）が写真をみると、今朝、カールを助けてくれた正夫だった。カールは苦もなく、川原で遊んでいた正夫を見つけた。母親のユキ（金井由美）や洋子が何といっても、正夫はガンとして学校へ行かなかった。

午後、洋子とカールは、太郎（南谷洋一）と次郎（木村雄）にいじめられている正夫を見つけた。逃げおくれてカールに行く手をはばまれ、ほえつかれてこわくなった次郎は……。

☆…大岡越前…☆

唐獅子の復讐

福島・夜8・00

凶悪な強盗が立てつづけに三人の商人を殺した。手掛かりとしては、死体のそばに残されていた唐獅子の絵だけ。

事態を重視した老中安藤対馬守（幸田宗丸）は、大岡越前（加藤剛）・中山出雲（永井智雄）の南北町奉行を呼びつけて、今月中に犯人を逮捕しろと厳命した。月番は南町、万一北町に鼻をあかされでもしたら、越前立ち場がない。

村上源次郎（大坂志郎）や風間駿介（和田浩治）らは不眠不休で動いたが、日限は刻々と迫って来た。

みずからも、微行姿で町を歩いていた越前は、やくざにからまれていた娘おりん（ジュディ・オング）を救った。そのにおい袋の香が特殊なものだったことが、越前にヒントを与えた。

殺された被害者たちの江戸での名前はいずれも偽名で、昔は長崎にいたことが分かり、事件の根はかの地にあると判断した越前は、問題の唐獅子の絵を見てもらうと…。

【おりんは越前の腕の中で息を引き取った】

軍楽隊がゲスト出演

アメリカ第七艦隊

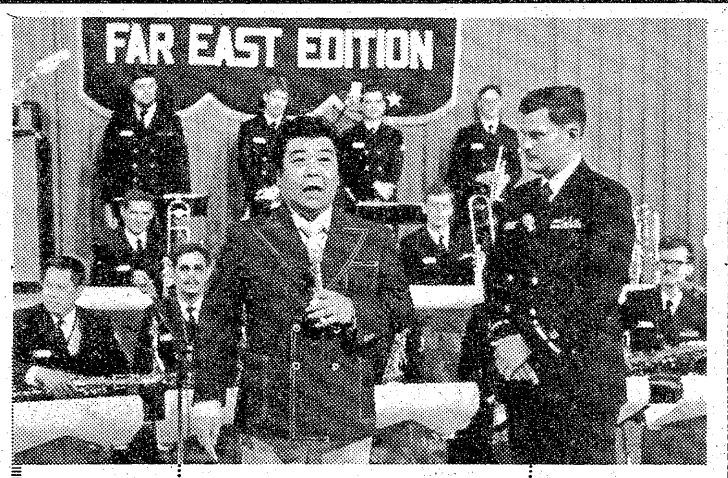

アメリカ第七艦隊軍楽隊と三波伸介

30日放送の「笑点」で

三十日放送の「笑点」（日曜・夜6・00～6・40）の"なんでもコーナー"に、アメリカ第七艦隊軍楽隊がゲスト出演する。

これは、来たる十九日からおこなわれるサンフランシスコの桜まつりへ招いを受け、現地で開局二十五年番組の"笑点亜米利加寄席"を収録する「笑点」が、お返しの意味もこめてゲストにむかえたもの。

ふだんは着物姿の三波も、今回はゲストにあわせてジャケットとスラックスの、春らしい洋服姿だ。

三波はサンフランシスコ行きのリハーサルもかね、英語で質問、会場のお客様を驚かせた。隊長のベンジャミン・マッコニィーさん以下十七人編成の第七艦隊軍楽隊は行進曲だけでなく、ダンスパーティーやレセプションでも活躍しているので、ムード曲もおとくいとか。

番組では「錨を上げて」のほか「イン・ザ・ムード」「スターウォーズのテーマ」などを披ろうする。

また、三波はマッコニィー隊長から"すばらしいエンタティナー"とほめられ、ゴキゲンだった。

ぼんぼん刑事を殺さないで!!

「太陽にほえろ」の宮内淳――ファンレターが殺到

「太陽にほえろ！」（毎週金曜午後8時）のぼんぼん刑事・宮内淳の人気が急上昇。

「芝居が上手になった」「スターらしいふん囲気になってきた」などと好評で、プロマイドの売れゆきも第四位だという（マルベル堂調べ）。

新人刑事でレギュラー入りした宮内も約二年、後輩のロッキー刑事（木之本亮）も出来、ドラマの上でも演技の上でも、一人前の刑事に成長してきた。

ところで、「太陽にほえろ！」では、毎年夏になるとジーパン（松田優作）と、新人刑事が殉職してきているが、宮内もそろそろ死ぬのではないかとファンが心配、日本テレビには早くも「ぼんを死なさないで」といった手紙や電話が殺到している。

中には、クラスメートなど四百人の助命歎願書を集めた女学生などもいて、担当の岡田晋吉チーフ・プロデューサーらは、その人気に驚いている。

人気番組が相次いで再登場

「ムー一族」や「コメットさん」など

テレビ界は、目下春の新番組シーズンの真っ最中。ブラウン管のうえでは、連日のように新番組が登場しているが、五月には「ムー一族」、「三男三女婿一匹」、六月に「コメットさん」といった、なつかしい番組がドッと登場する。

五月十七日から再登場する「ムー一族」（水曜よる9・00）は、月一回の生放送や地方の公開放送などの新機軸を盛り込むほか、郷ひろみの相手役として四万人にのぼる一般公募者の中から蟹江文（かにえあや）を抜てきしたことに、現在放送中の「せい子宙太郎」が不振のため、「ムー一族」による水曜劇場の人気ばん回に計画された生放送だけに、これがひとつのよびものになろう。

これに対して、前回の人気をさらに盛りあげようということで再登場するのが、五月十六日からの「三男三女婿一匹」（火曜よる9・00）だ。森繁久弥以下出演者はいずれも芸達者ぞろいで、ドラマのにかける意気込みにも、並々ならぬところをみせている。

ドラマの設定、出演者などは前作とまったく同じだが、話題をよびそうなのが月一回の生放送。前作では、タレントスケジュールの都合から、やむなく実施した生放送だが、今回の場合は当初から意識的に計画された生放送だ。

さらに、現在放送中の「刑事犬カール」（月曜よる7・30）のあとに六月中旬から千年ぶりに再登場するのが「コメットさん」。主演は、九重佑三子から大場久美子にかわるほか、魔法のテクニックも一段と拡大されることになりそうだ。

舞台も同じ病院。「八甲田山」のあとを受けてスタートするこのドラマ、「あんたがたどこさ」以来の名コンビである森繁久弥、山岡久乃をはじめ、和田アキ子、西田敏行らの人気者が顔をそろえるほか、研ナオコの復帰後、初のドラマ出演が話題をよびそう。

（FTV提供）

きものの

…お好み邦楽選…。

第一・夜8・05

―花―

花の中でも、桜は、私たちと特別深いつながりがある。古くから桜をうたった曲が数多いが、今晩は、箏曲と長唄の中から、桜をうたった名曲をおくる。

①箏曲「桜狩（さくらがり）」

山田流流祖・山田検校の作曲。傑作といわれているもので、花見の華やかな、しかも品のある風情が、そのまま作品になったような曲。

②長唄「京鹿子娘道成寺」

満開の桜のもと、道成寺では鐘供養が始まろうとしている。それをきっかけに清姫の亡霊が姿をあらわし、はなやかに踊る。

芳村伊十郎の独吟で、「まり唄から口説き」までをきく。

◆注　番組が変更になる場合があります。

お宮と仏壇　橋本屋　平・新川町1　五町目バス停わき　電74―3948

キリン生ビール　始めました　ひらゑ　小名浜・沖見電(54)9941

墓石　灯籠　岩渕石材店　(工場)内郷高坂町大町75の3　☎27―0456　(自宅)内郷宮町竹の内32　☎26―6160

表情ゆたかな街づくりを……

●住みよいふるさとを拓く　宅建免許福(3)第137号　㈱郷ヶ丘　東南開発株式会社　いわき市平字十五町目20―1　☎(0246)㉒1331代

家庭婦人

健康増進
玄米食のすすめ

健康がすぐれなければ投薬……からだが弱れば弱るほど、医者やクスリに頼るのは当然のことでしょう。しかし、ここで、根本的な食生活を改善してみる必要がありませんか？　そのための玄米のすすめを――。

自然食品の代表選手
難点はたき方と消化吸収

過食は肥満を誘発し、肥満は病気や精神的なストレスをひき起こす引きがねとなります。原因不明の疲労や奇病も、よく調べてみると偏食やビタミン不足によるものだったということが少なくないようです。

自然食品党の多くは、からだが弱いために試行錯誤をくりかえし、やっとかちとったのが、"自然食品による健康体"ということのようです。

さて、自然食品の代表的なものはなんといっても玄米でしょう。

玄米はイネのもみから、もみ殻を除いたもので、ぬか層、胚芽（はいが）および胚乳から成っており、白米は玄米を精白することによって、外部をおおっているぬか層と胚芽の一部を除いたものです。つまり、白米は玄米のぬかや胚芽にふくまれている各種ビタミン、たんぱく質、ミネラルなどの栄養を取り去ったものといえます。玄米は白米にくらべ、たんぱく質が一・二倍、脂質が三倍、カルシウム一・七倍、ビタミンB1四倍、B2三・三倍と栄養成分に大きな差が認められます。これはそのまま病気に対する抵抗力の差となるでしょう。

難といえば、玄米はたき方がめんどうなことと消化吸収が悪いことの二点が挙げられますが、消化吸収の問題は、よくそしゃくすることによって解消します。

たき方は普通の炊飯器やなべかまでは、ふっくらとやわらかくたきあがりません。そこで圧力ナベを使います。圧力ナベは多種あり、それにより水加減や加熱時間が少々異なりますので、説明書をよく読んでから、それに従ったたき方をします。性能のよいものを調べることも必要です（圧力ナベは、もちろん玄米をたくばかりでなく、あらゆる料理に性能を発揮します）。だいたいの水加減を明記すると、玄米1に対して水1.8、つまり、水は玄米の八割増で、五合（5カップ）の玄米をたく場合は水九合（9カップ）を入れると適当でしょう。また三分つき米なら、水は1.4倍が標準でしょう。

といだ玄米は水加減をし、圧力ナベに入れて一晩おき、火にかけます。五分ぐらいで圧力ナベの機能弁がピューと音をたてながら蒸気を吹き出し、くるくる回り始めますから、火を細め（中火）で約二十分間たき、火を止めて十分間ほど蒸らし、機能弁をはずして中の蒸気を抜きます。蒸気が完全に抜け切ったらフタを開ければ、それでできあがっているというわけ。

それでも、どうしても玄米はイヤというむきには、新しい配給米として昨夏に登場した胚芽精米はいかがでしょう。

この胚芽精米というのは胚芽の保有率が八〇％以上で、白米に近い白さにした米のことです。

これは新しい精米方法により、米粒の先端にある胚芽を残しながら白米のように白くできるようになったというもので、とがずに水を入れるだけで、たいて食べられるという便利なものです。

また、胃ガンや青かいよう、乳の出の悪い母親、その他の重病人に効果的な食品である"玄米スープ"の作り方は、玄米1カップをフライパンでいため、水10カップを加えて圧力ナベに入れ、ふっとうさせ、中火で三十分たけばできあがります。ふつうのナベ（可能であればなるべく土ナベ）なら、ふっとうさせ、三時間煮て、塩で味を整えればできあがり。

永年の食習慣を急に変えるのは、たやすいことではありませんので、決心のつきかねる人は、まず七分つき、それから五分、三分ときり替えてゆくのもよいでしょう。

空き巣対策

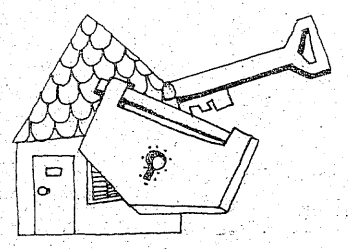

戸締まりをきちんとするのはいうまでもありませんが、錠前をひとつで安心することなく、高いところか低いところにいまひとつつけたいものです。

普通の手の高さの錠前は空き巣が合いカギでガチャガチャしていても不自然にはみえませんが、高いところか、低いところのものとなるとカギが合わせにくく、また、姿勢も不審なかっこうになるので防御のひとつになるケースが多いのです。空き巣は数多くの合いカギを用意していますから。

また、サッシ戸もカギを二個所にしたいもの。一個所だと手元のガラス部分を焼き切ってはずされるおそれもあります。戸の上部とシキイとの間にさし込みネジを締めて固定するとめ具くらいは用意しましょう。

空き巣の方からみて忍びやすい家は、外からまるでみえない、たとえば壁が高かったり、庭に低く茂った木の多いといったところだそうです。これは内部にひそみやすく、家人のスキをねらえるからです。

また、夜は屋外を明るく、内部を暗くというのが防犯のイロハです。

これからの行楽シーズン。「帰ってみたら…」では興様失格ともいえるでしょう。

外出することの多いシーズンです。となると、注意したいのが"空き巣"。その対策ですが、侵入口としてねらわれるのは、玄関、台所口、浴室の窓など。

外出シーズン到来
ワンドア・ツーロック

来るまの一年生

うまい玄米食は　器具選びから

外出用和服の種類

※※※※※※※

◇江戸小紋

訪問着、色無地の次の格になりますが、古風調の柄の場合は、訪問着と同じように着てもかまいません。黒無地の紋つき羽織りと合わせて、入園や入学式、卒業式などのセレモニーに。

また、法要の場合は光沢のないちりめん地、お茶席やパーティーなどでは光沢のある緞子（どんす）や綸子（りんず）が適しでしょう。

江戸小紋を着用するときの帯は、改まった席へは袋帯、街着にする場合は名古屋帯が好ましいでしょう。

花におう街を　和服で

きまりを知って購入
帯の注意も必要

◇友禅小紋

外出着として昔からファンも多いはず。格式でいえば江戸小紋の次でお召しより上になります。

帯は名古屋帯がつり合いよく、着物の柄も季節によって選べるのが楽しみのひとつです。

◇紅型

沖縄に伝わる顔料染めの多彩な染めもののことです。

異国情緒漂うあでやかな柄や独特の染色技術は、多少趣味性が強いので、個性的な大柄な人が似合います。帯は単色の名古屋帯を。

＜織りの着物＞

◇お召し（ちりめん）

総じて、染めの着物より織りの着物の方が格が落ちます。どんなに高価でも織りの着物は日常の街着、遊び着に着用しましょう。

お召しとは織りの着物の中では格が最も上で、"絞り"（こまかいちぢれ）のある絹織物のこと。お召しの中でも、紋お召し、縫い取りお召し、しまお召し、かすりお召しなど多種あります。

ラフなパーティーや親しい家への年始回りなどに着用します。しまやかすりのお召しには裏表がないので、裏返して仕立て直しがきくのも強みです。

金融
お勤めの方で健康保険証持参の方ご相談に応じます
有限会社 松鈴商事
平字田町・喫茶「太陽」東隣　☎23－6668

うなぎ重　寿司
小宴会・ご商談に二階お座敷をご利用下さい
江戸前 栄寿し
いわき市平字三倉五五（駐車場有り）
☎二三－三〇六六　二三－二九一七

●転任●就任●退職など
挨拶状印刷は
ていねいな仕上がり・スピード印刷
異動まぎわになりますと何かと忙しく手配がおくれがち……今のうちに
あなたのいんさつしつ
ワイリーズ
でんわ21－1139
いわき民報ビル向かい

秘密厳守
三侑商事
金融、損害保険不動産のご相談にどうぞ
いわき市平字十五町目五ノ三野崎ビル三階　電74八四四八

Thoroughbred ONTSU TIRES RADIAL
●ローンもお取り扱いいたします
コンチネンタル（西独）　ファイヤストーン（米）
オーツタイヤ福島県代理店
株式会社 日新ゴム商会　平字五町目☎74－2978

スナック 華屋木
平・田町　☎22二九三二

駐車場完備　毎週木曜定休
■出前敏速　午前11時～午後2時
●魚の中落ち定食（350円）
●ねぎとろ巻
すし芳
いわき市平・六町目本町通り　電23五六五八

新登場・日歩15銭のとうこうローン
（おつとめの方・ご商売の方など・どなたでも。）
融資限度　20万円まで　手数料　不要
利息　1万円につき1日15円
返済方法　元利均等月賦（12回払）　自由分割返済（1年以内）
保証人　原則として不要　必要書類　印鑑証明と印鑑
（一般事業資金などの大口融資も従来どおり取り扱っています。お気軽に、ご相談ください。）
東光商事（資本金／9億7,800万円 福島県庶民金融協協会会員）
本社／新潟市上大川前通4番町
●小名浜店（54）4048　●平店（74）2498　●湯本店（42）3626
●勿来店（2）3324　〃（22）3756

吉祥天女が笑顔を見せた。
東光商事でしたら、私何にも言いませんワ…とお宅の吉祥天女もつぶやいていますよ。きっと。

10日でムリなくやせる法
西田式体内浄化法
西田式日本肥満コンサルタント認定薬局
漢方相談　ワタナベ薬局
毎月第二日曜日公休
いわき市平・月見町　☎74－三五六二　●駐車場完備

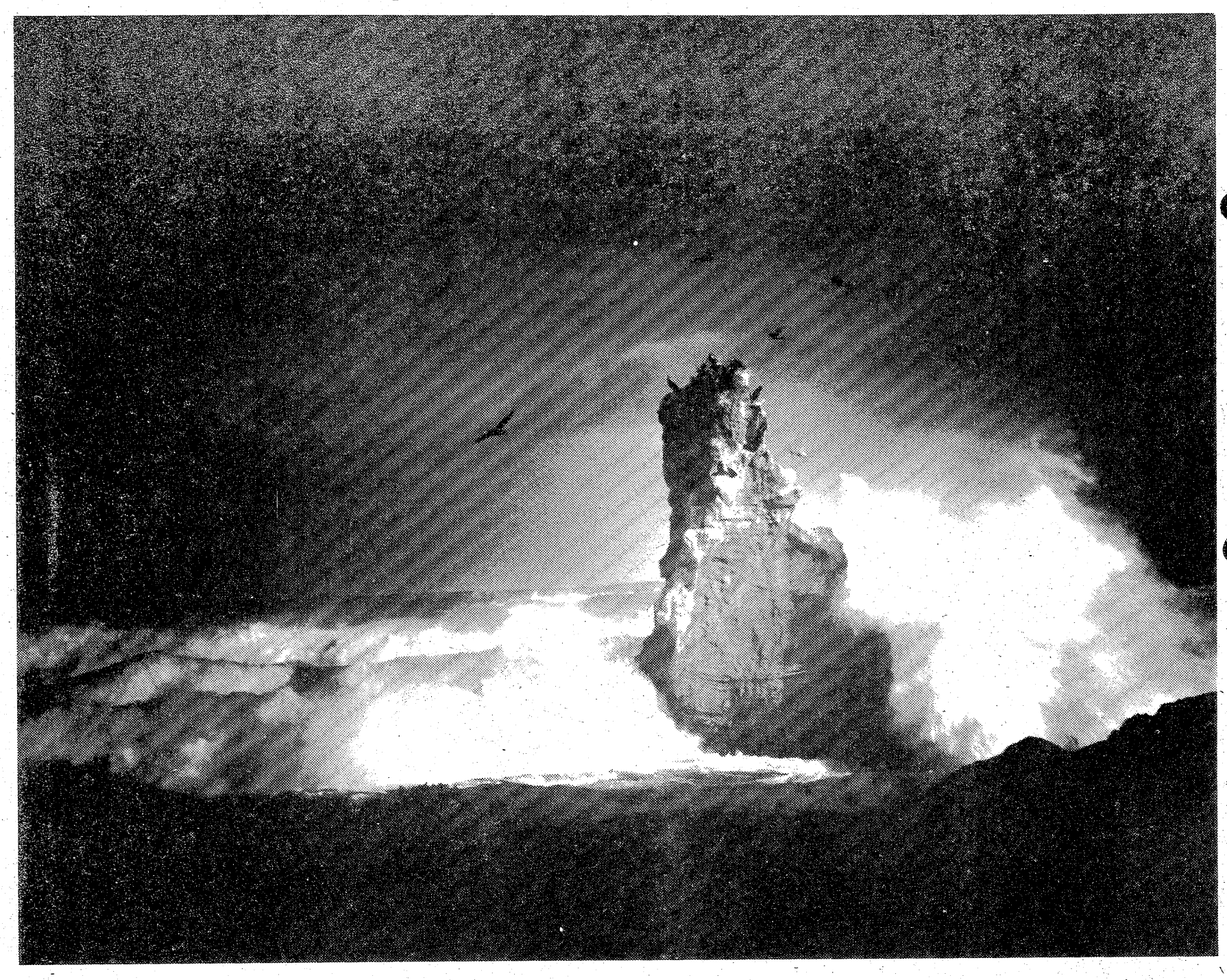

ロマンの海辺

《荒れ模様》

荒れ模様で風の強い日　体がこきざみに震えて　バランスが崩れる視角の中に入ってくる雲・波・岩・鳥　それを取り巻く背景が一体となって　静と動の巧みなハーモニーを保っていた　〝のたりのたりの春の海〟とは　想像もつかない自然現象の中で　すべてのものが生き生きと営みをみせ　待っていた強いスポット的な光が　それをリズミカルに浮きぼりにした

＝合磯・二見ケ浦＝

フリーカメラマン　鈴木　正幸

高級洋菓子と食パン
開花亭
平・五町目　電23－1342～3

住宅設備機器販売　②
■浄化槽　無臭トイレ
■ポリバス　ホーローバス
■石油風呂釜　ガス風呂釜
■ステンレス・アルミ流し台
ヤマハセントラルヒーティング
設備一式
ショールームにぜひ一度ご来店下さい
（6号国道沿い）お問い合わせ　および
価格はご相談に応じます
OSK　思川産業株式会社
いわき市平塩字塩向10　電㉞4117代

普通特殊専門販売
浜通り唯一の修理工場
石城計量社
いわき市平谷川瀬字三十九町
TEL・21－4663代

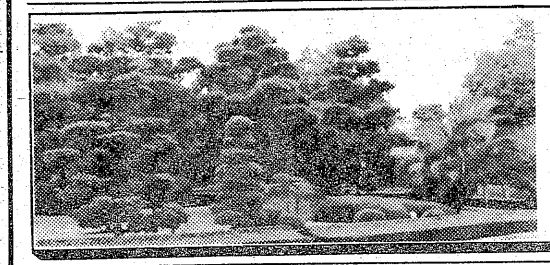
造園
造園工事一式ご相談に応じます
庭木・庭石・貸植木・芝生
園芸一般
＊イトーヨーカドー店をご利用下さい。
荒川農園
●農園…いわき市平下荒川・久世原82　☎㉔3513
●店舗…イトーヨーカドー　☎㉓3636・内線341

皆様に愛され信頼されるF・K・C保険部
永年ご愛顧いただいておりますF・K・C保険部では　今回陣容を一新しまして　更に一層のサービスに努力致しております　ご契約のご相談から事故発生時のご相談まで　安田火災のサービスセンター共々　絶対ご迷惑をおかけしないよう　敏速・確実な奉仕を致しております　過去ご迷惑をおかけした点もありましたが　もうご安心下さい　保険会社ニ当代理店のルートの確立により処理期間が短縮されました　ぜひご一報下さい
◆取扱種目◆
一般火災保険
新種保険…住宅総合保険　店舗総合保険　工場物件保険　動産総合保険
盗難保険　組立保険
自動車保険
傷害保険…賠償責任保険　建設工事保険　機械保険
株式会社福島環境整備センター
代表　鈴木　正夫
いわき市常磐湯本町三函48　F・K・C保険部…☎43－4125

豪華な宴会場で結婚披露宴
各種宴会に
ご利用下さい
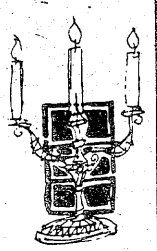
ホテル
うお照
常磐　湯本駅前　電㊸2363

ナチュラルミネラ
アサヒ
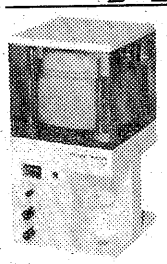
水道水を電解処理してアルカリ水と酸性水を同時につくり出し消化不良慢性下痢・胃腸内異常発酵・制酸作用に有効　酸性過剰の食生活で崩れている半健康人間を理想的健康体とする
定価59,500円（ローンも可）
水を利用した手軽な健康づくり
片寄ガラス店
平字大町6号国道沿い　電㊹2269

娯楽の殿堂
パチンコニューひばり
●無制限●大開放
平・三田小路　☎㊹二七三六
●従業員募集

いわき我楽苦多 ㊷

日下部政一
小名浜 玉川

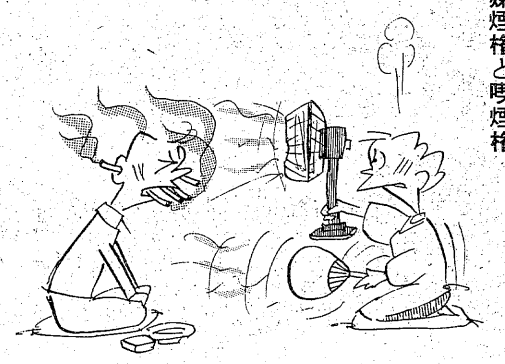

嫌煙権と喫煙権

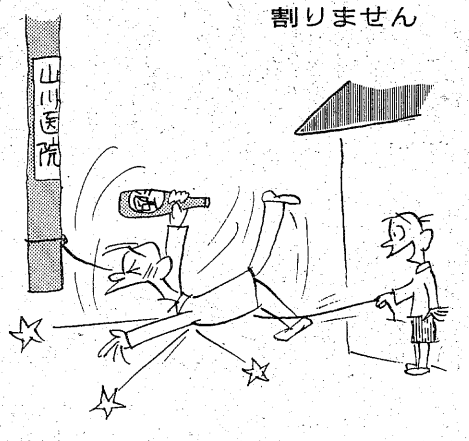

うちの父ちゃんは
転んでもコレダケは
割りません

国鉄流ラクガキ戦法

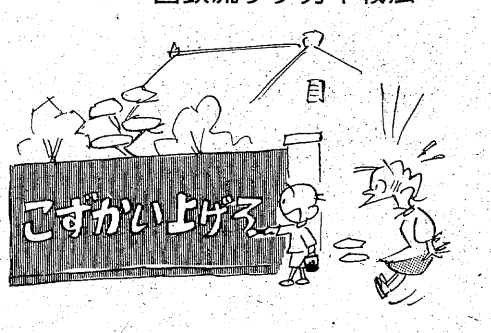

やっと満開 ミタサレました

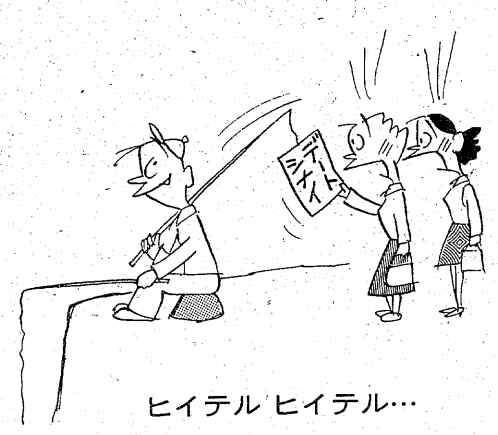

ヒイテル ヒイテル…

内郷俳句会

84号 作品

梅園や盲目生徒群れて過ぐ　渡辺 助一

流行歌も洩れて病棟日脚伸ぶ　一条四三九

久方の雪にまろびて子ら飽きず　高根沢静荘

行き詰まる路地に小さき雪達磨　渡辺 助一

花鉄春さわやかな音の鳴る　大越 モト

春立つと体温計をふりながら　山本 喜代

二月尽農婦被りの懐しき　円谷 真琴

梅が香や古墳発掘おもむろに　宮本 達王

寒木瓜の芽ぶきて友の三年忌　渋沢 ちえ

臥す妻のしわぶき激し夜の闇　佐伯 玄心

梅花祭赤胴つけし女高生　滝口まどか

つくばいに侘助咲きて陽を溜むる　佐藤 恒女

僧衣ぬぎ女となりて春菜つむ　山本 喜代

春浅し雛の餌付けに明け暮るる　落越 清女

春雛（びな）の小屋の夜明けは早い。餌（エ）付けに追われる毎日。生きものなるが故に、気を遣う。早春の風はまだ冷たいことだ。季節感が出ている。

降る雪に目鼻をもたぬ石地蔵　高根沢静荘

路傍の野仏。それは永年にわたり風雨にさらされ風化している石地蔵。部落の信仰をあつめて、厳然として佇立（ちょりつ）している。降る雪を丸い頭にうけて、綿帽子をかぶったよう。

葱洗ふ手を抵ひつつ受話器とる　山本 喜代

葱（ねぎ）を洗っている。突然の電話。急ぎ手をぬぐって、吉報か不吉か一瞬脳裏をかすめて受話器をとる。日常茶飯事をうまくまとめている。

降る雪に沖縄育ちを抱き出る　高根沢静荘

珍しい雪降りの情景を見せようと、沖縄育ちの幼児を抱いて戸外に出ることである。「沖縄育ち」がよい。

紅梅のふふめる庭を柩出づ　三瓶 津弥

紅梅のちらほら咲きそめて来た庭。その華やかな庭にそむくように、静々と柩（ひつぎ）が運び出される。春にそむいて、なぜ死を急ぐことか。あわれなことである。

いわき蘭の会

きくち つねこ選

花衣四角にたたむ膝の前　松浦 加古

春宵や酒色におぼるる花模様

谷渡りして水明に鎌を研ぐ　山崎千代子

花夕べ好みて友の灯さぎる

踏青や目つむれば身の浮く如し　坂本 芳江

白れんの夜目の白さに風生る

木蓮や奥より聞こゆ曲六段　鷺 敬子

白れんや音立ててくる夜の雨

花冷えや干竿売りの荷の斜め　飯高 きみ

リラの芽やまぶしきほどの招待状

花山に竿竹売りの声幽か　猪口 弘子

地に置きしいもの光や麦青む

西行は芽木の雨被ていづくをや　蛭田 大州

春愁や老ひたる指にインクの斑

春蘭や蚊一つの暗がりに　鷺 米女

●バタマキ売ります
小型1台1,500円　3トン車4,000円
※配達いたします
●木箱注文に応じます
出張可（多少にかかわらず）
川村製材所
平字佃町1の2　電(74)5382

寝具専門
ふとんのスズキ
いわき市平・新川町　TEL・74－2422
（貸ふとん部　多量の貸ふとんを用意してあります）

総合看板のご用命は……
総合看板 イワキ工芸
小名浜花畑町16の1　電(92)5350

☆お金☆
■あなたの信用が担保です
サイン1ツで30万まで
即融資
サラリーマン 主婦 OL 歓迎（秘密厳守）
ローンズ シンエー
☎23－6673
平谷川瀬字双藤町（小野整形医院前）

森田産婦人科麻酔科
院長 森田 恒之
いわき市平北白土字勝木町7　電話23－3541
旧平三小跡 6号線 至四倉 至夏井 東北電力 至南白土 マルト白土店 平三小 森田医院

郷ケ丘内科胃腸科医院
院長 谷口孝一
いわき市郷ケ丘2丁目54の1　☎23－6766

マツモト
平材木町☎23－三六八
免許証写真 スタジオ

内科 胃腸科 産婦人科 婦人科
額賀医院
医師 額賀 大（ぬかが）
バス・四倉五丁目下車電(32)二八三九（受付）・(32)四九六〇（病室）
広野分院 広野町農協裏 電 広野 三二二二

気管食道科 耳鼻咽喉科
高柳医院
高柳博一
●入院随時
いわき市平駅前 電(74)三八五六

■入院設備あります
吉田直政整形外科
いわき市平・仲間町　電23－6343
二小へ 仲間町 旧鉄道機関庫 平駅 大工町踏切 金田旅館 鉄道総合庁舎 平ストアー 大工町 ヨーカドー

このたび移転しました！
平駅 本町通り 明雲堂眼科医院 平コンタクトレンズセンター 平大通り 6号国道 旧平三小
(有)平コンタクトレンズセンター
明雲堂眼科医院
平・正月町18☎(74)2669

コレクションをたずねて ⑬

江戸文化の華 油壺（つぼ）を座右に

泉町の佐々木高伯医師

江戸文化の華　油壺を座右に
祝詩
おめでとう　第二十号君
秀才でもないし
走ったら三等賞にも入らないが
ともかく育った　君
これからやたよ人生は
きりのない世界なんだから
何時でも　そこから出発だ
おめでとう　第二十号君
日本油壺の会会員一同。

○

右の詩は、日本油壺（つぼ）の会発行の会誌第二十号の巻頭に掲載されているものの引用である。

油壺というのは、髪の毛に付けた椿（つばき）油などを入れる小さな壺のことをいっている。こうしたものを集める趣味の人達間の機関誌というか、同好者の連絡誌というか、それが二十号になったという、それを皆で祝った詩文のわけである。

あまり耳にしない会の名ではあるが、その会員がいわき市内にも。おられる。

泉町字泉一三七、内科医の佐々木高伯先生である。

労災病院におられて副院長であられた由で、生まれが泉町であることから、駅前に内科医院を開いて六年になるという。

会報二十号中に各会員の自己紹介のどころがある。引用させてもらうことにする。

それは会報編集局で(1)御仕事(2)趣味(3)油壺を集めたいきさつ(4)油壺その他ご自慢の品(5)入会日、入会のいきさつ(6)会の運営についてのご意見(7)近ごろ思うことの七項目についての答えを求めているものに、答えられたものである。

(1)大正十年三月二十七日生まれ、泉町字泉一三七。開業医。
(2)水石、日本画。
(3)油壺集めに台湾旅行をしたのは懐かしい思い出です。
(4)会津本郷焼油壺六個、相馬大堀焼油壺一個所持しています。もっと東北地方の油壺を探して見たいと思っています。
(5)昭和四十三年九月十一日、古賀先生、小川啓司先生のおすすめによる。
(6)会費で会誌がまかなえるかどうか心配です。赤字のときは会費を増額して下さい。
(7)開業三年目に入ったところで、旅行も思うようにならず、油壺のコレクションもはかばかしくありません、御援助願います。

会報は昭和五十年六月発行のものである。

○

昭和四十八年六月に、日本油壺の会油壺図録刊行同人会が、図録を出版している。

そのなかで、会長の山下忠平さんの「油壺の心をすすめて」のなかで、油壺は、日常の生活用器である、ことにそれが江戸時代の中ごろになると広く普及する。

女性の日本髪、男子のチョンマゲにもビンツケ油を用いるようになる。多くは椿油が用いられ、これを入れる容器として、口がつぼまって小さく、その割に胴の大きく張った作りの小壺を作り出した。これは日本的な文化の産物であるわけだが、世は徳川の時代から明治になり、文明開化の世となって断髪令が出され、チョンマゲはザンギリ頭になる、更に山下さんの一文を借りると、「徳川の世に花開き、あたかも徳川と運命をともにした如きこの油壺は、江戸文化の典型を示しているといって過言でない」といっておられる。

またその文中には、小粒で可憐（れん）な油壺。それらは、気位の高い姫の手に、または愛くるしい下町娘の手で大切にされ、健康な土のにおいの村娘を連想されるというようなことをも書いておられる。

そして三百年の封建時代の縮図を見ることが出来るという。

その初期では無垢（むく）、そして創造的で力強さを見せるのに、元禄時代の太平の世となって、絢爛（けんらん）豪華なものになる、このあたりを中期、そして晩期になると、企業意識が出てなにかを失うようになるといっても、この小さな容器は、江戸文化の流れを知らせるといっておられる。

それに他の器物と違って、個人の占有物であること、だから使う人の立場や嗜好によって選択されることであるが、型とか図柄なども多様であること、そこからまた職人のデザイン感覚を見い出すことが出来るという。

人生の哀歓を秘めて…

また、同書のなかで、永竹威という方の「油壺のふるさと」のなかで〝男女を問うことなく、身分の違いにかかわりなく、朝夕なに身を清め、髪をただした小さな身だしなみのために「用」を果たしてきた油壺は、人生の哀歓を知っている。遠く過ぎ去った人との間には、喜怒哀楽の人間模様が油壺をとおし、かすかによみがえる〟といっておられる。

○

油壺といってもどんなものかよくわからない。知らない人だっていると思われる。

それを知ってもらうのに、いろいろ先人の言葉などを借りたのである。

備前焼、九谷焼から日本の最北端の弘前のアクド焼、仙台の切込焼と各地の窯で焼かれているようで、佐々木先生のところにも、それらの窯場で焼かれたものがあり、珍しいというのは、相馬の大堀焼のもの、小さなものであるが、百五十年前のものといってよかろうという。

ご自慢の品の一つらしく、〝日本に一つしかない品物だよ〟などと冗談をいわれながら笑っておられた。

よみがえる人間模様

収集の手を台湾にまで

それから大切にしているものは、佐藤厳さんの持っておられたもので李朝期のものだという、高さ六・五㌢程の小さなものであるが、亡くなられるちょっと前にもらったもので、今では厳さんの片身となった。薄い青磁に秋草模様があり、膚の一部に銀化した部分などもみられ、いつまでながめていても飽きがこないといっておられる。

これもある人からもらったものであるが、高台底のとこに「大明成化年製」とある高さが五㌢、ふくらみ幅が十一㌢、竹と雀と梅が描かれている。

これも珍しいというものに、台湾のものがある。日本のは壺型であるが、あちらのものは土瓶型である。

同じ土瓶型でも、蓋がなく上口をふさいであるが、真ん中を凹（へこ）ませて、中心に一つ、回りに四ツ穴をあけて、耳が四方にあり、つるしたものであるという。

台湾では、死ぬとその人の使っていたものは、棺に納めて埋葬する風習があるので、こうしたものは無くなってしまうというし、嫁入りの時は化粧道具として、持参するものだという。

こういう器を使う風習は、東洋人だけにあることで、大英博物館には油壺は陳列されていないそうである。

先人の心見えるかのよう―

坂下の農家からもらったものだという本郷焼の高さ十一㌢、ふくらみで九・五㌢、竹藪のなかなどに転がっていそうなガラクタというところであるが、口が非常に小さい。その口のふちに油がかたまってこびり付いている。上平三分の一位に黄色だったのであろうが、今はそれに茶が加わったような色である。それが少し斜めに流れて、それから下の膚は鉄茶色である。

その鉄茶もところどころに変色がある。この変色は窯変でもなかろう、永い間使い込まれた人の手の色、心の色あいが、じんわりと出ているような気がして、これをこれ程使われた人はどんな人であったろう、一人の人か、次から次と何代も引き継がれて使われたものであるのか、じっと見ているうちに、こうしたものを苦労しながら収集に病みつかれる心がわかるような気がした。とはいっても、名工といわれた人々の作でもなかろう。

なる程油壺は個人の持ち物であったに違いない。そしてその人の心がしみこんでいるものだともわかった。

佐々木先生は、労災時代学会で出張されると、どこの旅先でも、まず、油壺をさがす。それらが今手元にある収集品の大半であるという。

（和田　文夫）

※※※

※※※

※※※

※※※

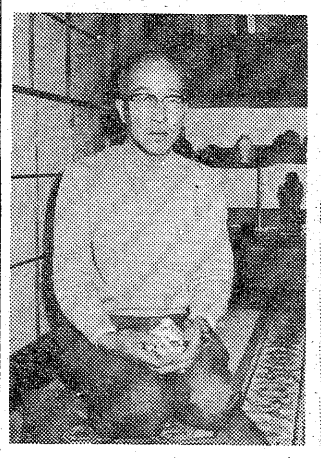

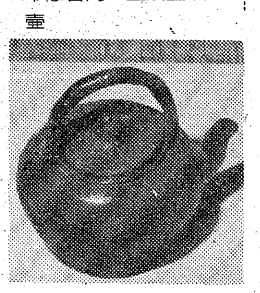

上は収集した油壺と油壺の公発行の図録と会報

左は佐々木先生

下は台湾の土瓶型油壺

老人と子供を交通事故から守りましょう
〈電話〉
(74) 3071
(74) 8434

無線車
株式会社 平タクシー

うなぎ 魚安
新装開店 電話(74)8251

新装開店

トルコ エマニエル
小名浜・中坪／電54―4360

祝　開店
エマニエル
設計施工
有限会社 木皿工務店
小名浜岡小名一丁目8－1
電話54－4041（代）

パチンコは出す、出るので評判の常磐会館へ
200台駐車できる無料駐車場完備
パチンコ 常磐会館
平・菱川町〈常交本社隣〉☎23―四九八九

頭髪・頭皮をたいせつになさる方は
このマークの理容サロンへ
SUNNY PLACE CLINIC SYSTEM SALON
トリートメントカット
トリートメントパーマ
クリニックシャンポワン
スキャルプトリートメント
ヘアトリートメント
メディカルトニック
フィニッシュ(整髪)トリートメント
HAUTE QUALITE REVITALISANT
a la coiffure de paris
サニープレイス・クリニックシステム製品代理店
有限会社 よしみ商事
いわき市平・尼子町2の5　☎(74)8466

市民の社会福祉参加軌道に

企業会員がんばる

不況下に801事業所1,123万円

いわき市社会福祉協議会のまとめによると、五十二年度の「企業会員」募集実績は八百一事業所（社）で、会費収入は千百二十三万円。前年度に比べ、企業数で二百六（三四・六％）、会費で二百十万円（二五・八％）それぞれ増えた。しかし、同社協が目標としていた千二百万円には及ばなかった。

地区別でみると、目標を突破したのは、本部（市社協）を含む十四地区のうち、平、内郷、四倉、遠野、好間、川前、本部の七地区。トップは川前地区の一九〇％（目標額十万円、実績額十九万円）。逆に、ビリは勿来の六〇％（百五十万円の目標で九十万円）。全体では、九四％と不況下にしてはいい成績。企業数では、平地区の二百三十が最高だが、前年度より十二減り、逆に磐城地区は百七十六で前年度[illegible]倍以上の増加。

企業会員は[illegible]様々な面で地域住民に"依存"して成り立つ企業にも事業体としての社会的責任を果たしてもらうことをネライに、一口年一万円の会費を徴収、民間サイドにおける社会福祉の担い手である市社協を金銭面でバック・アップしてもらうシステム。一般世帯を対象とする一般会員（一口年百円）、特別会員（同五百円）とともに、同社協の各種事業を推進するうえでの重要な財源となる。

同社協では、今年度予算八千八百三十二万円のうち、会費収入として前年度より一九％増の二千百七十四万円を見込んでおり、企業会員の目標額を前年度と同じ千二百万円（会費収入全体の五五％）に設定、各地区社協役職員や民生委員[illegible]らなる百三十人の推進員をフル動員して加入の促進を図る。

社交ダンス教室　いわき市勿来勤労青少年ホームの社交ダンス教室は二十六日午後六時から、同ホームで行う。講師は五十嵐実さん。

小名浜・西町商店会総会　小名浜・西町商店会は二十六日午後六時から、いわき市小名浜字定西、富士屋で五十三年度総会を開く。

底抜けに明るい運動会

中学生らしく燃える

中野草野

さくら咲く二十三日、草野中の第三十一回体育祭が催された。他の中学校はみんな修学旅行だが、草野中は三年前から春闘ストを避け、春は運動会、秋を修学旅行に切り替えた。

午前九時、全校生二百八十四人が堂々の入場行進、全員による合同体操で始まった。小学校と違って、大人並みの体力を持つ中学生。従って百以、リレーなどの競走競技は、体力と知力の限りを尽くす"戦い"が演じられる。

半面、男女二人三脚で男がドジョウのつかみ取りをする「可愛い魚屋さん」、柔道着や剣道着に竹刀を持った各部対抗リレーなど爆笑ゲームも徹底、女子生徒の美しいマスゲーム、仮装行列「ファッションショー」と二十七種目に生徒も父兄も底抜けに明るい一日を過した。

市内ではこのほか豊間小、小名浜二中など各校でも催された。

【三人三脚だけでも難しいのに、これは男子生徒のドジョウつかみを加えた競走】

中国卓球、インターハイに重点

市体協、各界協力を要請

いわき市体育協会（会長・田畑金光市長）は二十日午後一時から、本庁・第一会議室に理事約四十人を集めて総会を開いた。

最初に、田畑会長が「今年は日中交歓卓球、インターハイと二つの大きな大会がいわき市で開かれる。現在準備を進めているが、競技運営などいろいろと協力をお願いしたい」とあいさつ。五十二年度の事業経過、収支決算報告を承認したあと、事務局から今年の主な体育大会についての説明が行われた。まず、インターハイは「全国から八千人もの人が来市するので、『いわきは感じがよかった』と思われるような体制づくりをお願いしたい」、日中交歓卓球大会についても「現在のところ、まだ大ざっぱなことしか決まっていないが、早急に実行委員会を設立して対処したい」と協力を要請した。

【市体協の五十三年度総会】

また、役員の一部改選も行われ、転任した飯島護氏（前磐女校長）に変わり、副会長に菅野朋重磐城高校長を選んだ。

勿来で茶道教室　いわき市勿来勤労青少年ホームの茶道教室は二十六日午後六時から、同ホームで行う。講師は谷口貞子さん。

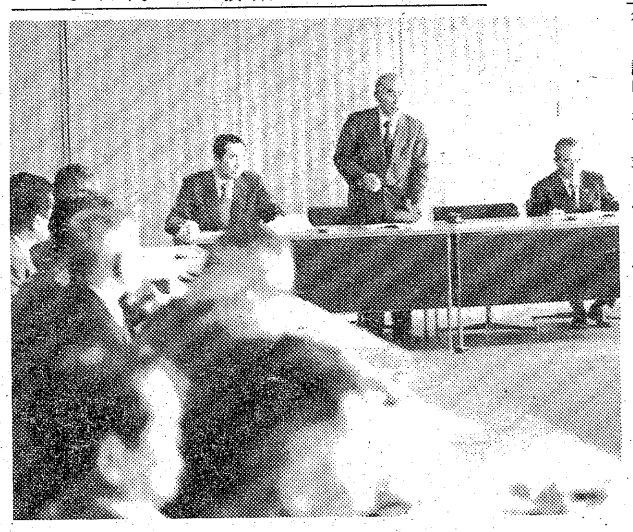

河村、本多両家に結婚記念品

平郵便局から郵便受け箱

平郵便局では二十日から始まった郵便週間にちなみ、二十二日に結婚式を挙げた次の代表二組に記念品（郵便受け箱）を贈った。安孫子光夫局長が、直接披露宴式場で新郎新婦にプレゼントしたもの。

▽河村聡・礼子さんご夫妻（千代田会館）▽本多正人・敏江さんご夫妻（ことぶき会館）

【安孫子平郵便局長から記念品を贈られる河村さんご夫妻】

ヘイさん

9227　中島安男

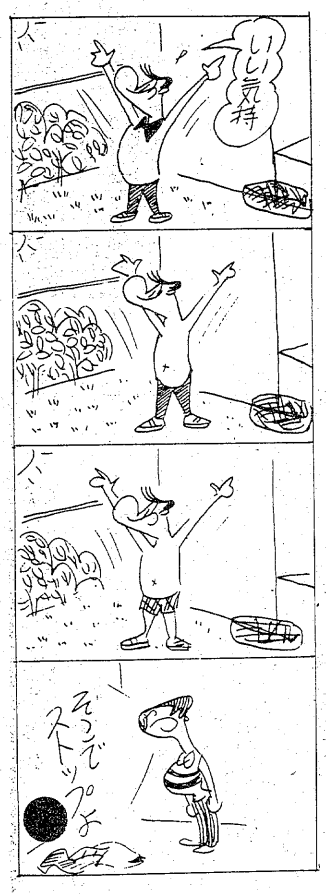

葭平と中寺に直通林道建設

県いわき林業事務所は、五十年から三カ年継続事業で工事を進めていた、いわき市三和町中寺字葭平と同中寺字宿を最短距離で結ぶ林道（大沢線）が、三月末で全線開通したのに伴って、今年度は同宿から延長四・九キロの既成林道の局部改良工事に着手する。工費は約五百万円。

既成林道は幅員が三～四メートルとマチマチ。このため全線開通したとはいえ、林産物を搬送するトラックも通れないお粗末な道路。こうしたことから局部改良で幅員四メートルに統一することにした。

白井組合長を再選

小名浜料飲業組合総会

小名浜料飲業組合は二十日午後一時から、磐城市民会館日本間で五十二年度通常総会を開いた。五十二年度事業報告、決算報告、一部規約を改正、次のように役員を改選した。

▽組合長＝白井四郎（再）▽副組合長＝前橋忠男　真名田泰助▽会計＝小野道夫

くらし随筆

祭化　葬素　婚簡　冠の

鈴木　敬

私たちの生活の中で欠かせないのが義理、いわゆる冠婚葬祭の行事である。最近、新聞やテレビなどに冠婚葬祭の簡素化が一段と叫ばれているが、いまだに向上していない。各種団体の会合などでも、そのテーマとして挙げられている様だが、いざ実行の段階でなかなか決断の出来ないのが現状の様である。ここでは「葬」の件について考えてみたいと思う。

◇

私の住む四倉ではほとんどが昔からの土地の人達の町で、義理人情にかけては浜かたぎの温情味ある町だけに、ある家に不幸が出れば隣組総動員で各戸から一人ないし二人が出て、埋葬が済むまでの三、四日間手伝う習慣がある。恐らくこの地方ではだいたいの市町村が共通の風習の様である。仲宿とか食堂とかとてんてこ舞いをして、早朝から女の人達が走り回っているのを見受ける。助け合いの精神で本当に良い事だと思うが、この変動の激しい社会で共稼ぎの家庭も多くなっている今日、一考を要すべきではないだろうか。

これからの葬儀はその壇家のお寺で行い、一般の弔問の人々の義理受け、仏の供養の精進揚げもお寺で、またお寺に場所が無い時は、極力近所の人達の手を借りない様な方法で出来れば、その当家はもちろんのこと、隣組の人達も随分と目まぐるしい日程が緩和されるのではなかろうか。

◇

御悔やみの件であるが、義理のある方の葬儀の時はもちろんであるが、一昔二昔以前の義理も丁重に悔やみを包み、応々にしてムジュンを感じる事すらある。受けた義理は当然お返しすべきであるが人間生きている限り、新しい義理もどんどん生じて来るもので、すべての面で限度をわきまえ、出来るだけ簡素化した方が、住みよい社会が出来る様に思うし、昭和の人間に与えられた責務であると考える。

（漁業・四倉）

君故に今日又●うなぎくわんかな
新味の魚清
電（74）2633

あなたのための
写真専門店
サンペイ写真館
お見合い・赤ちゃん
家族記念写真
証明写真……
3分でOK
いわき市平字大町23
TEL.74－4304

いつも美味しいうなぎの味
鰻
割烹料理
松本楼
いわき市平字南町　電23－1644～5
ハワイアンセンターお好み食堂　うなぎ部

冷やで、原酒
さけのうまさが生きています
この清酒はアルコール分20度で
手造りのさけです　醸造元丸玉
1.8リットル詰め　￥1,400
地酒
たいら正宗
平字研町3　☎(74)2453

きもの帯
三井呉服店
平・三町目　電二三－〇一二三代

春闘第二波

あすから交通ゼネスト

国・動労は96時間スト

修学旅行列車だけ運行

七八春闘の決戦段階を迎えて国・動労水戸地本は二十五日から、九十六時間のストに突入する。いわき関係では常磐、磐越東両線が全面ストップ、列車ダイヤはマヒ状態となるほか、二十四日夜に発車する長距離列車も指名ストに入るため、同夜から止まり始める。ただ、修学旅行列車は往復とも運行されることに決定。市内では内郷一中など九校がスト期間中、国鉄を利用する。

国労同地本のスケジュールは、二十五日が運転関係の全地上勤務者を対象に二十四時間のスト。その他の組合員は始業時から二十九分間の時限ストに入る。二十六日は機関士や車掌など全乗務員が二十四時間のスト。また機関区や客貨車区など検査修繕、構内関係も始業時から四時間の時限ストを行う。

後半の二十七日はほぼ二十五日と同じパターンを取るが、新たに全営業関係が午前七時から午後一時までのストに入る。二十八日も二十六日と同様に全乗務員が二十四時間のスト。その他の組合員は二時間の、また病院関係も二十九分間の時限ストを実施する。

一方、動労同地本管内の拠点は二十五日が水戸、勝田、常陸大子の各支部。また二十六日は平、原ノ町両支部となっており、二十七、二十八の両日は二十五、二十六日と同じ支部を拠点とする。このため常磐、磐越東両線とも全面ストップ、通勤、通学客の足に大きな影響が出るものとみられる。

このほか、国鉄ストの余波が心配された修学旅行列車は、予定通り運行されることに決定。二十五日夜に帰省する久之浜中をはじめ、四倉、湯本一中など九校の臨時列車がスト期間中でも動く。

花見客もゴミも最高

松ケ岡公園　散る桜惜しみ2万人

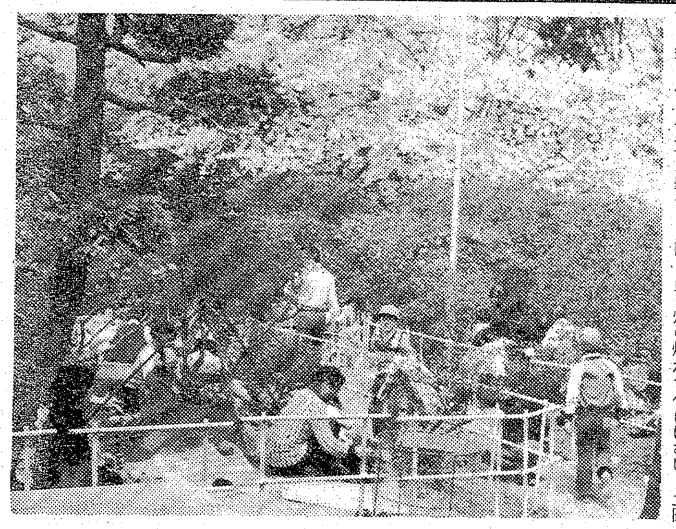

◎…午後二時までの最高気温が一七度と平年（一六・二度）より幾分暖かな気候に恵まれた二十三日、いわき市平の桜の名所「松ケ岡公園」は散りゆく花を惜しみ延べ二万人（管理事務所）と年間最高の人出を記録しそう。

◎…公園内の至る所では、家族連れやグループがゴザを敷いて"花見の宴"を開き、子供達のかん高い笑い声と大人達の華やいだ歌声が終日続いた。

◎…こうした情景を横目に、公園西側では、前日の夜桜見物客が残していったゴミの焼却が係員の手で黙々と続けられていた。コーラやジュースのかん、日本酒やビールのビン、食べ散らかしたオリなどが一カ所に集められ、二基の焼却炉で焼かれる。「どのくらいの量なのか見当もつかない」と係員。炉の煙がヤケにけむい。土曜日の分だけでも、一日では燃やし切れないほどのゴミの山だ。

◎…日本人の公衆道徳欠如が叫ばれて久しいが、公園は市民みんなの憩いの場所。桜が美を競い、新しい変わった遊具が子供心を奪っても、その"お遊び料"がゴミの山とは…。

【㊤花見宴会場になった"ツツジの園"　㊦焼却炉も泣くゴミの山】

ハシゴ酒で重軽傷3

久之浜国道トラックに衝突、大破

二十四日午前零時二十分すぎ、いわき市久之浜町久之浜字中浜二〇二地内の6号国道で、富岡方面に向かっていた双葉郡富岡町仏浜字釜田二〇九、フードセンター手伝い渡辺謙次(三四)運転の普通乗用車がセンターラインをオーバー、対向してきた原町市大町三丁目八四、運送業糸井賢勝さん(四三)運転のトラック右側に衝突した。

この事故で、渡辺の車に同乗していた同字中央二五八、金物店手伝い鈴木静雄さん(三四)が額に重傷を負い、糸井さんも腰などに二週間のケガをしたほか、渡辺もあごなどに重傷。乗用車は大破し、トラックは横転した。

いわき中央署の調べによると、渡辺が同市平の飲み屋をハシゴし、酒に酔って運転したため、ハンドル操作を誤って道路左側の側こうに車輪がはまり、右にハンドルを切った反動ではね上がり、対向車線に飛び出した。

糸井さんはサッシ窓わくを千葉県に運ぶ途中。この事故で同国道は四時間にわたって不通となり、旧道をう回した。

野良仕事中に自宅が全焼

渡辺仏壇のロウソクから

二十三日午前六時半ごろ、いわき市渡辺町上釜戸字片日向六七、農業江尻ミチさん(六七)方居間から出火、木造平屋建て同建物一棟八十平方㍍を全焼、一時間後に鎮火した。損害は約三百万円。

いわき東署の調べによると、江尻さんが「同五時半ごろ居間にある仏壇のロウソクに火をつけ、自宅近くの畑に出た」と話していることから、ロウソクが倒れて燃えたらしい。

江尻さんには二人の息子がいるが二人とも夜勤で家にはいなかった。

【野良仕事中に全焼した江尻さん宅】

飲酒運転の少年逮捕

いわき中央署は二十二日午後十一時五十分ごろ、いわき市平、店員少年A(一九)を酒酔い運転と業務上過失傷害の現行犯で逮捕した。

Aは同時刻ごろ、友人四人を同乗させ、酒に酔って普通乗用車を運転、同市平豊間字兎渡路二九一ノ二地内の県道(小名浜～四倉線)で、時速約八十㌔で走行、ハンドル操作を誤ったため車は道路左側に横転。後部座席に同乗していた同市平、短大二年B さん(一九)の頭などに二カ月の重傷、高校三年C さん(一七)にも軽いケガをさせた。

この夜、Aは同市平の友人宅でウイスキーを飲み、小名浜・三崎公園までドライブに行く途中だった。

九面で漁具倉庫を焼く

二十四日午前十時四十五分ごろ、いわき市勿来町九面九浦町一一五、漁具倉庫＝同五一、漁業小松義勝さん(六一)所有＝二階から出火、木造一部ブロック造り五十七・七五㎡を半焼し、約十分後に消し止めた。

いわき南署と勿来消防署で原因、損害調査中。

覚せい剤の売人2人を逮捕

ノミ行為から転向

丸唐会平一家北村組の覚せい剤密売事件を内偵していたいわき中央署は二十二日午後四時半ごろ、同組組員二人を覚せい剤取締法違反の疑いで逮捕するとともに、組員宅を家宅捜索し、覚せい剤五十㌘（末端価格七百五十万円）や注射器、メモ帳、計量器など証拠品多数を押収した。

逮捕されたのは、いわき市内郷御厩町天上田六二、同組組員、と博など前科二犯、無職湯沢竜夫(三五)と同市内郷綴町金谷七ノ六、同、と博前科一犯、同曳地忠二郎(三〇)。調べによると、湯沢と曳地は覚せい剤の売人で、二月中旬から覚せい剤を市内の常習者に密売していた。

同組は二月六日、平競輪場でのノミ行為事件で幹部ら六人が逮捕され、最大の資金源が断たれた。このため、同署では覚せい剤の密売に手を出し、資金源ルートを求めていたとみており、今後は覚せい剤の密売ルートや客の究明に全力を挙げ、同組の上層部まで手を伸ばしたいとしている。

勿来でツ反応検査　二十五日午後一時半から、勿来一小で。

定休日のお知らせ
明後日26日(水)は定休日につき休業させていただきます

●28日(金)から
楽しい催しがいっぱいの
ゴールデンセール開催！
ご期待下さいませ
大黒屋デパート

●みよし本店に
甘味茶房
季節の味を大切に…
新栗ぜんざい
小倉しるこ
御膳しるこ
おぞうに
茶房みよし
平・田町☎23－7119（茶房直通）

ことぶき・寿・ことぶき・寿・ことぶき・寿・ことぶき・寿・ことぶき・寿・ことぶき・寿・ことぶき・寿・ことぶき・寿・ことぶき

結婚式場でお二人が永遠の誓いを
交わされた、思い出の三三九度の杯を、
記念品として差しあげております。

とこしえの愛を誓うにふさわしい、豪華な式場でどうぞ。

平駅から
歩いて2分
総合結婚式場　ことぶき会館
いわき市平字田町・並木通り　いわき民報ビル3・4・5F　☎23－3500
☎23－6934

家屋

貸家 一戸建▽六畳四畳半台所トイレ・ガスふろ有り日照環境良し駐車場有りバス停近し▽場所＝塩▽連絡＝電㉑二八四九

アパート ▽六畳四畳半英所三畳バス・トイレ付駐車可▽場所＝郷ケ丘一丁目「郷美荘」▽連絡先＝電㉑三六一五

アパート ▽二階▽四畳半▽台所・押入れ・トイレ付・日照良▽場所＝平駅ウラ徒歩6分 連絡先＝㉔四二七二

貸事務所 ▽平駅徒歩5分▽1F7坪2室・2F14坪1室▽各駐車場付▽NHK裏▽環境抜群▽面談▽連絡＝電㉔五八六四

高級アパート ▽六畳六畳DK八畳洋式トイレ洗面照明具付▽日照良閑静駐車可▽場所＝平中神谷住宅地内▽電㉗一四一一

平駅 徒歩7分貸室六畳四畳半一間押入2つ都市ガス台所バストイレ付賃2万協1カ月平旧城跡磐女通り連絡電㉓七七七二

アパート ▽六畳、四畳半▽バス、トイレ付き▽協力金なし▽場所＝鹿島街道（高専前）すずらん食堂　▽電㉓九〇三三

アパート ▽平駅5分▽平字仲間町▽2DK▽協力金2カ月▽連絡先＝電㉑一二二一

高級アパート ▽六畳六畳DK八畳洋式トイレ洗面照明具付▽日照良閑静駐車可▽場所＝平中神谷住宅地内▽電㉗一四一一

アパート ▽六畳四畳半▽台所ふろトイレ付▽賃2万8千▽権利2カ月▽平・五色町・すずかけ幼稚園前　▽電㉓一五四四

売り レストラン▽鹿島街道沿▽秘密厳守につき委細面談▽二千五百万（多少相談）　山崎地建・電㉖二七三四

高級 新築アパート▽六畳六畳四畳台所ふろ水洗駐車可日照良▽場所＝平七軒町38荒川商店近・平一小中区▽電㉓三三八〇

新築 アパート六畳四畳半台所ガスふろ水洗トイレ▽新婚独身者向協1賃2.3万より▽駐車可場所＝自由ケ丘▽電㉓五一四〇

いわき民報案内広告

●一段4行　2,400円

●同一広告5回以上掲載は1割引き・前納扱いです

新築 貸家一戸建▽3DK▽台所トイレふろ物置付▽駐車場付▽場所＝平中平窪・杉内バス停歩2分▽連絡＝電㉓五八四七

貸店 舗事務所向▽八ツ坂団地46平方㍍14坪▽賃7万協力金3月駐車場付▽連絡先＝電㉔五八六四

譲る 店舗▽22平方㍍（6.7坪）▽現在盛業中▽二階八畳六畳台所バストイレ付▽平字白銀町▽電㉞七五一五・午後六時以降

土地

売地

●289平方㍍（87坪）

☆場所＝平谷川瀬県道沿い（平競輪場近し）

☆建物＝居宅、倉庫、事務所ともに297平方㍍（90坪）付き

☆総額＝2,800万円

◆連絡先☎22—3132（午後8時30分まで）

貸店舗

▶小名浜上町サンゴビル1F

○小料理店　44.5平方㍍（13.5坪）

椅子・テーブル・冷蔵庫・クーラー付き

▶家賃　月額12万（協力金・負担金その他なし）委細面談

連絡　クラブ巴里　電㉒3365

貸家

貸家の事ならおまかせ下さい!!

第一月見荘～第十月見荘　全戸数…150戸

8千円～3万円迄　各種有り

月見町・鎌田・上荒川・御厩町

月見荘アパート　電㉒2904（月見荘）　電㉖7227（御厩町）

雑件

金融 会社員・OL・主婦・大口小口・信用貸付・担保貸付・車担保・手形割引・その他ご相談下さい　▽電㉜四〇三三

ダンス スパーティー▽4月28日午後6時～10時▽しゃくなげ会館▽2バンド▽会費千円▽一般歓迎▽主催者上野㉖六九三一

電話 担保で融資・保証人不要名義そのまま・即決▽場所＝平字小太郎町山崎ビル内▽福栄商事株式会社電㉑一三一二

募集

保険 請求事務員急募（パート自宅業務でも可）▽委細面談▽大事課へ「松[illegible]病院」電㉓二二六一

募集

建築技術者　数名

18～25歳位（2級建築士程度）

委細面談・履歴書持参

東開商事株式会社　いわき支店

平上荒川字長尾77　電㉒1414

募集

■女子社員

・年齢18～23歳位まで

・各種保険完備

ご希望の方は履歴書ご持参下さい　委細面談

株式会社 武田陶器店

▷連絡は…平・一町目本店　電74—4811～2・志賀

社員募集

■コック見習　1名

レストラン「やよい」

■ウエートレス　数名

コーヒー＆スナック「パミール」

営業時間　午前9時～午後7時　午後6時～午後12時

平字三町目ホテル千代田2F　TEL・21—3368

急募

◆男子社員　若干名

・高卒以上40歳／固給12万上

◆男女アルバイト

各10名　・日払4,500円上

●面接日＝24日、25日

●面接時間＝後4～8時

●面接場所＝平市民会館

●履歴書持参の上来場下さい

株式会社はすや　平仮営業所　平谷川瀬字泉町31☎㉓7089

募集

9:30～3:00迄の時間のある奥様のパート

・給　50,000円以上

・委細面談・面接日26～28日

TEL・㉓0566　富国人事部（山田）

女子・社員数名募集▽高給優遇・委細面談▽小名浜字上町六（常磐小名浜駅隣）西原薬局・電㉒二五九五

内職 ミシン経験者および見習ハンカチ専門▽年間通し仕事あり▽努力家で高収望む方▽平内郷好間赤井地区電㊱三一五九

小型 運転手募集▽三名▽委細面談▽内郷運送▽連絡先＝電㉖三五〇二

急募

●女子事務員　一名

53年3月高卒・和文タイプの出来る方

※履歴書4月28日必着　郵送可　秘密厳守

委細面談

北日本自転車競技会　総務部　総務課

平谷川瀬字明治町八五の一　電㉓一〇四六

従業員募集

美容技術者（男女とわず）

■パート——数名

■見　習——数名

・委細面談

マツガオカ美容院　平字研町　TEL㉒3957

募集

近日ノ白銀町オープンにつき

◆女性　若干名

☆素人、パートの方大歓迎

☆委細面談

スナック・ブロンディ　白銀町（十番館ビル地下）　TEL・21—4570

男子社員募集

正社員・アルバイト

委細面談　4:00PM—

小名浜グランドハワイ

金星座ビル地下電㊹9320

急募

■男子従業員　若干名

／18～30歳くらいまで／通勤／週休制／社保完備／普免あればなお可・優遇／委細面談

長瀬鮮魚店　さんわプジコシ前㊹5115

急募

家庭内職者女子　10名

●ぬいぐるみ人形の組立仕上げ・経験不要●永続性のある方●50歳迄●お電話下さい

株式会社サンアンドスター　いわき工場

平字大町27　電㉓1775

黒の礼服　7号～19号まで

平・平和通り　電㉓1611

HIGH FASHION ちかうち

募集

●建築技術者……3名

●運転手……2名

社保険、退職金、昇給有り免許証持参下さい、年齢問わず、委細面談

添田建設株式会社　常磐関船町宿内7　電㊸3151～代3事務所午後5時迄　電㊹1711～代2自宅

麗人を求む

（アルバイト歓迎）

☆年齢25歳まで・委細面談

☆午後7時、8時、9時出勤も可

☆バーテン・ボーイ　各1名　見習い可

高級クラブ あざみ

平・仲田町　電㉓1029屋㊷2516

募集

■寿司見習い　若干名

■女子パート　若干名

／午後4時～9時／高給優遇

寿司弥助　小名浜花畑町／電㊸4221

金融

清芳商事株式会社

回手形割引

回担保貸付

回ゴルフ会員権担保

いわき市平字中町二二ノ二　電㉓四五二四

市民の夕刊 いわき民報

社員募集

今般　水道工事課（上下水道部門）新設に伴い下記の通り社員を募集致します

▷配管工（見習でも可）　2名

▷給与・勤務　当社規定による

▷書類選考　履歴書締め切り4月27日（必ず写真添付のこと）

▷面接日　追って通知

北関東空調工業株式会社　いわき市平字柳町3　電23—3471（代）

男子職員採用

求・超一級の会計人を志す者

職種　監査課主査候補（見習）

技能　簿記・会計の知識・珠算2級普通免許を有すること

年齢　22歳～24歳まで

学力　大学卒（同等の学力可）

給与　10万（見習後能率他加算）

性格　正義感・バイタリティに富む者

面接　電話予約・履歴書持参

TKCコンピューター会計

藤原会計事務所　いわき市小名浜花町（鹿島街道）　電54—4808

社員募集

男子営業社員…5名

普通免許所有者21歳～45歳

男子集金社員…5名

21歳～60歳50cc以上バイク所有者

男子配送社員…2名

21歳～45歳普通免許所有者

各種保険完備

業務拡張に付き急募　履歴書持参　職安か当事務所に

一流品をまごころで奉仕する ダイゼン家具　平字五町目24　☎（平）㉓0377

急募

▶男女渉外モニター　3名

▶営業社員　3名

▶巡回サービス社員　2名

・運転免許証所有者

・高卒以上で35歳まで

・給与　10万～15万円

自動販売機管理センター

総代理店

株式会社大光建設産業

自動販売機管理部

いわき市植田町根小屋25の36　電（02466）③1337

分譲開始

太平洋一望

豊間・二見ケ浦

【物件概要】

・所　在　いわき市平豊間字合磯

・用途地域　住居専用地域

・建ぺイ率　60パーセント

・区画数　6区画

・地　積　一区画あたり273平方㍍～294平方㍍

・単　価　3.3平方㍍7.5万

・道　路　西側県道

福島県知事免許（1）第966号

達美通商株式会社　いわき市平字五町目　電21—1911

入居者募集

貸家・アパート仲介ご案内

●内郷内町　2DK

●明治団地　2DK

●郷ケ丘団地　2DK

●小名浜相子島　2DK

●平・八幡小路　2DK

※ほか各所にあります　お気軽にご相談下さい

福島県知事免許（1）第967号

大生不動産　いわき市平字中町4の2（大黒屋デパート向かい・中町バス停前）　☎23—7881

◎貸地　平下平窪字笹ノ田53の1

面積　284平方㍍（86坪）

借地料　3.3平方㍍100円

◎分譲地　平下平窪字笹ノ田地内（市街化区域内）に9区画の分譲地があり　注文住宅の受け付けを始めておりますのでお気軽にご相談ください　いつでもどこへでも社員が参上いたします　社有地

福島県知事免許（3）第153号

三興不動産株式会社　平字中町24　TEL.74—5634代

"誠意"と"技術"の程塚建設

工場・倉庫　3・3平方㍍　7.5万から

住宅（木造）3・3平方㍍　20万から

上記以外の建築物でもご相談下さい

住宅・国民金融公庫手続き代行いたします

各種土木工事も行っております（土止・道路・埋立・側溝）

カタログ御請求下さい!!

建設業登録　般50　7271

株式会社程塚建設　いわき市平字正内町　電㉑1531代

募集

◉男子渉外係　若干名

◉条　件……普免有　年齢22～40歳

◉給　与……固定10～20万《能力に応じ即昇給有》

◉日祝休・社保完◉

◉面接日…4月25日●26日《履歴書持参の上来社下さい》

面接時間～（午前10時～午後4時迄）

雅 東京服飾研究会（雅本舗いわき支店）

いわき市平北白土字原後《加藤ビル1階》　電0246（21）4855

平の夜に異彩を放つ期待の殿堂……

長襦袢キャバレー

平・田町に 姫御殿 近日 堂々オープン

ちまたで噂の長襦袢キャバレー姫御殿　いよいよオープン!!今までにないお店のふんいきは　きっとご満足いただけます　お仕事から開放された楽しいひとときを　姫御殿でお過ごしください

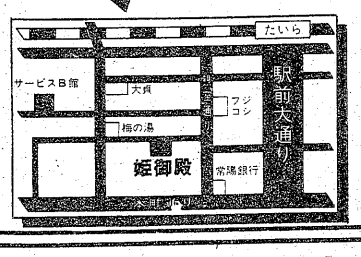

安心して楽しめる《完全前金時間制》

7時迄入店のお客様 ¥2,200

8時迄入店のお客様 ¥3,300

8時過入店のお客様 ¥4,400

〔ビール2本 ジュース1 おつまみ1 付〕

●サービス料・テーブル料は一切いただきません

いわき市平字二町目31—2—3　☎21—4565

女子社員さん大募集

日給最低保証 9,000円　有給休暇有

●18歳以上35歳まで●ドレス貸与

●お給料日毎週土曜日支給

●独身寮母子寮託児所完備

●帰りは必ずお送りします

●洗い場さん

給与8万円以上

面接時間　午後1時～5時

面接場所　勝川企業事務所

サービスグループ 勝川企業

いわき市平字紺屋町11　☎（0246）21—2324～7

《サービスチェーン》姫御殿・平A館・平B館・小名浜店・原町店