（第三種郵便物認可）

中国見たまま スケッチの旅

〈47〉

画・北郷　喜三郎（植田町）

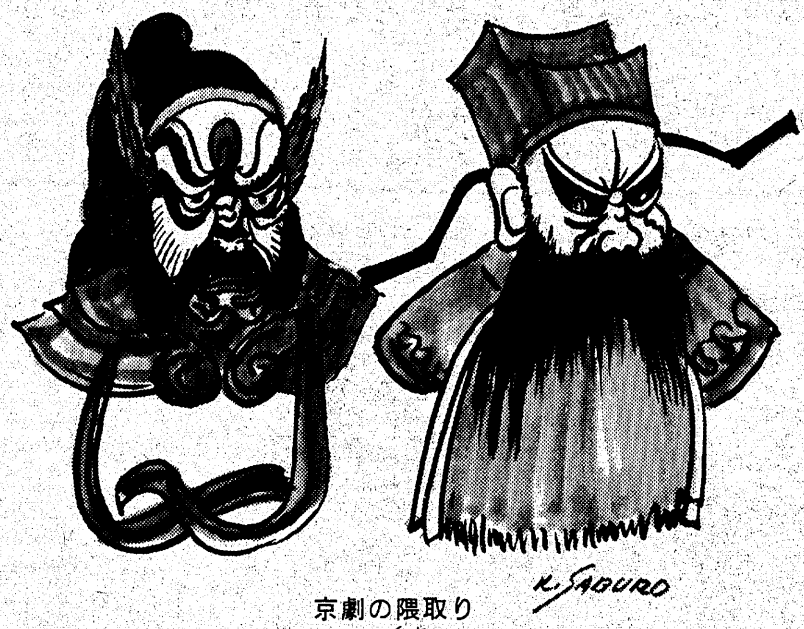

京劇の隈取り
くま

約一時間余り、鍾乳洞内を徘徊（はいかい）して、私達は休憩所へもどったが、雨は降りやまず付近を散策することもあきらめて、真っ直ぐホテルに帰った。

夕食は評判がよかったが、たんさん）を楽しむ習慣がないだれ先に、食事をすまして席を立つのが少し寂しい。どうも日本人はせっかちだと思った。

ゆっくり談笑しながら晩餐（ばめだろうか、時間を有効に少しでも見聞の実を上げようとする焦りからだろうか。中国人や他の外人達の席を見ていると、全員が食後もにぎやかに談笑し、ゆっくりして一緒に席を立つが、我々の席はいつも二、三人取り残されたようになる。このようなゆとりの無さも、外人の目からは、日本人は狡猾（こうかつ）で、狐のようにえさをくわえたまま、たえず身がまえて、何かをうかがっているように見えるのではあるまいか。

この食堂は、あたかも人種の坩堝（るつぼ）のようで、ずいぶん多くの国々から観光者が来ているものだと、他の席を見回し、それぞれのお国ぶりに興をそそられた。

夕食後、観劇の予定だが、少し時間があるので、ホテルの売店で絵葉書などを求めていると、岩手県から来たと二十名ほどの団体の人達と一緒になったが、言葉を交わす暇（いとま）もなく彼らは引き揚げて行った。

午後七時過ぎ、近くの桂林歌舞劇場で開演中の桂劇（けいげき）に行く。

桂劇は、この地方の有名な伝統演劇であるが、中国にはそれぞれに特色を持った演劇が各地域にあり、例えば、もっとも伝統があり、かつ洗練された北京の京劇とか、その他、浙江の越劇（えつげき）、四川の川劇（せんげき）、広東の粤劇（えつげき）などが有名で代表的なものだとのことである。

夜の観劇

言葉を越えて劇に陶酔

ここ広西の桂劇も、清朝末期の革命、大平天国の発祥の地として、その影響を強く受けた独自のものだとのことである。

大平天国と言うのは、広東省の中農出身の洪秀全を中心にして桂平県の貧農や炭焼きなどの集団が清朝を倒し、理想国家建設を目指し打ち立てた国号で、いわゆる革命だが、私達は子供のころ、絵本や物語で辮髪（男の頭髪を長く編んで後にたらした髪型）に反対した戦争という印象が強く、大平天国の乱と言うと辮髪をつけた中国の風谷が目に浮かぶ。

出し物は、刘三姐（りゅうさんじえ）という歌舞劇であった。

これは天の半分を支える中国女性が、どのようにして封建的な世界の中で女性の地位の向上のため闘かったかを教える内容である。

せりふは全く分からなかったが、演者の華麗な衣装や、そのしぐさに、また朗々と堂内を圧する美声に堪能したのうし、三時間ちかい観劇であったが時間のたつのを忘れていた。

以前、歌舞伎を初めて見る外人が、我々日本人にすら難解で退屈と思われる出し物を非常に感銘し鑑賞すると聞き、そのようなことがあるだろうかと不思議に思ったことがあったが、なるほど言葉が分からないため、かえって気が散って飽きが来るのではあるまいか、いっそ全く分からない方が、せりふも伴奏の一部として聞き、視覚に集中して演技を鑑賞出来る利点もあるのでは、などと思った。

ここ広西省も少数民族が多く、舞台の両そでにはスライドで劇の題名や役者の名前、はては劇の粗筋などが次々と写し出され、多民族国家の複雑な一面をかいま見た。

観劇から帰るとホテルは水も湯も止まっていて閉口した。

床に就くと枕もとでかさかさ音がする。初め水道の漏水かと思い、起き出して栓（せん）を締めて見たが電気を消すとまた音がする。注意していると枕頭台の下に虫がいるようだ。北郷さんと二人でさがしたが正体は見ることが出来ず気にしながらいつか眠りについた。

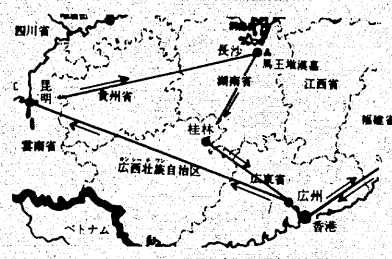

【一行の訪中ルート】

常磐俳句研究会

11月例会

鳥居　秀峰

遅き歩の妻にまつわり赤とんぼ
山の影伸びきて稲架の影奪ふ
退職の近づく日日菊盛る
午后の日の移る早さや鯊を釣る
職退かば何を為さむや鳥渡る

野口とし秋

残菊の音たて燃えて濃き不況
冬菜漬母の代より一斗樽
冬耕の土の色して人動く
暮りてもなほ火の色の赤とんぼ
日照雨小菊畑を抱い込む

堀　時直

冬隣る竹やはらかき影となり
胸割って語す友あり一茶の忌
納税の金無し秋夜霙降り出す
海女老ひて晩秋の網繕ひぬ
地に降りて鴉や黒き菊日和

星　波田男

眼裏に赤きはばずきまた病むや
南無野分川に嵌るる女傘
母恋ふる日や山茶花に風やわし
初野分ぼんと一日を落とす
茶の花に心寄りゆくとき逢ひぬ

鈴木　知世

寝不足のまた身に沈み菊の晴
からたちの実の金色を灯の下に
公園の梢よりしぐれくる旅情
落葉ふみて風呂の加減の言葉過ぐ
やはらかき乳房親しく冬に入る

席題「草紅葉」

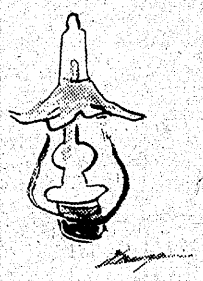

カット・森谷　秀雄

鈴木　知世

草紅葉して休田の一畝ほど　他郷
踏まれても大地にしかと草紅葉
限りなき生命強き草紅葉　秀峰
子を産み日のあたたかき草紅葉　とよ子
草紅葉煮物の湯気のずくとなり
せばまりて清流速し草紅葉　知世
山峡に鶏鳴澄みて草紅葉

こうして抜き書きしてみて気がついたことは、私などが魅（ひ）かれる句というのは主に類想句がすくなく、しかもその発想と表現とのかかわりあいが定着しているように思われる。さらに私自身その確たる意味もわかりかね、したがって解釈も鑑賞も手には負えないのだが、それでも妙に気分的印象に残るようである。

（堀　時直）

芳賀　他郷

朝焼の筋目に路地に落葉焚く
船笛の寂しく澄みて秋深し
遠き灯や晩秋の山道暮るる
せばまりて清流速し草紅葉
水の面に彩り映えて秋惜しむ

時直

音たてて過去ふりかえるとろろ汁
惜しみなき菊の香りや山路歌
齢経る霜月しかと確かめり
今年米またゆたかさに白さ映ゆ
静寂に影ばかり濃き菜残る

波田男

また青き強さも残る草紅葉
草紅葉踏みつつ帰る昼餉どき　時直
親しみし師の想出や草紅葉
分校の日暮れ静かに草紅葉　波田男
トンネルを出て草紅葉掘ればなし

いわきの南画家
荒川華関展
■掛け替えのため11月10日臨時休業いたします

開期／10月1日～12月25日（毎日開館）　午前10時～午後4時
荒川華関は旧鹿島村生まれ。松林桂月の門に入り山水画をきわめた。大正15年に鹿島村長に推され、晩年は平の城山に閑居、画筆にいそしんだ。昭和16年、72歳で他界。
観覧料／大人200円　小中高生150円（団体15人以上割引）

財団法人　白龍会
龍が城美術館
城山・物見ケ丘入口　☎22－1601

出足好調の〝正月旅行〟

ファミリーで温泉地

飯坂、東山、湯本など

大半は一泊二日を予約

初詣では成田山、熊野神社

今年も残すところ、ちょうどあと一カ月となったが、やって来る新春を旅先の温泉地などでのんびりとくつろぎながら過ごす市民が相変わらず目立っている。いわき市内の各観光案内、旅行センターには、こうした市民が訪れ、予約申し込みの真っ最中。今年は長びいた不況から〝脱出〟した気配がみられるためか、昨年あたりよりも出足が良く、満杯になったところもあるなど、業者はホクホク。

旅行先は飯坂、東山などの温泉地が多いが海外組も少なくない。

年々、正月は旅先で過ごしたいといった家族やグループが増えている。とりわけ、正月ともなると年始客に訪れる客の接待に大忙しの主婦にとって、家事を離れ、のんびりと温泉につかりながらテレビを見たり、初詣（はつもう）でをするにはまたとないチャンス。

こうした主婦の期待に添ってか、市内の旅行案内所の窓口には県内外の温泉地、初詣でのため、旅行に行きたい、として予約に訪れる市民が目立ってきた。出足は昨年を上回る好調さで、各業者とも「まずまずというところ」と言いながらも、次々に訪れる市民にエビス顔。

旅行プランはほとんどの市民が一泊二日という予定で、行き先は県内の飯坂をはじめ、東山などのほか、初詣で組は成田山、川崎大師といった〝名所〟だが、なかには関西方面、沖縄、海外という〝豪華〟も少なくない。

市内の主な旅行業者の窓口に聴いてみた。

▽**常磐交通観光**＝年末謝恩として十一月十六日から申し込みを受け付けている作並、鬼怒川、伊豆長岡など五コースは好調な出足。一泊二日が相馬で、一人一万二千八百円から一万七千八百円。同観光では「若干、目標に達せず伸び悩みはあるがまずまず。十二月に入れば本格的になる。全コースに旅行セットをサービス品をつけております」と、ただ今売り出し中。

また、十一月二十七日から「開運・初詣で・コース」として、成田山や川崎大師、熊野神社など十三のコースを売り出した。料金は日帰りで三千八百円から、一泊二日は一万三千五百円から。

〝今年はどこがいいのかナー〟と相談に訪れる客の接待に忙しい窓口

【参拝者でにぎわう成田山】

▽**日本交通公社平支店**＝昨年に比べグンと多くなっており、鬼怒川、飯坂、東山など車で行ける県内の温泉が圧倒的。宿泊予定は、中には三泊以上というのもみられるが、大半は二泊三日で、一人当たり一泊二万五千円が標準。「しかし、正月の四日以降は料金も平常に戻るので、それをねらって行ってもよい」とアドバイス。

また、東南アジアやハワイへ向かう豪華版も多く、そのほとんどは独身女性のグループだという。

これから計画を立てる市民は案内所の窓口を訪れてみては……。

▽**報徳観光**＝初詣でコースは二月に入ると同時に受け付けを開始する予定。成田山、古峯原、塩釜、熊野大社など五コースで、「今年は秋口から動きがみられたので期待できそうだ」と話しており、ほとんどは一泊二日。料金は一人一万六千円前後。

▽**東急観光平営業所**＝「昨年に比べ、やはり今年の方がよいですね。問い合わせも多いです」と話しており、人気は同じく飯坂などの温泉地。だが、今年は〝穴場〟か地元の湯本温泉組も多い。

▽**近畿日本ツーリスト平営業所**＝九州、京都の関西方面が受けている。ハワイ、グアムの海外組は満杯で断っている、という。

▽**平駅旅行センター**＝飯坂、東山が受け、このほかの有名温泉地も満杯。まずまずの出足で、早いところでは十月中に申し込みもあった。

レジャー

つり

沖防で日中、ウミタナゴ
夏井川でコイ、ウグイ

海

小名浜港・沖防で日中はウミタナゴがよく釣れる。型は小さいが、釣る人で三十～四十匹。まきえをするとよい。それにメジナ、クロダイ、タナゴなども。藤原川河口の材木ふ頭側ではヒラアジ、スズキ。太陽が沈む直前、直後の約一時間がポイントで、ルアー。釣り果はヒラアジが四、五匹、スズキは一、二匹程度だが、夜釣りへの〝序曲〟としてはけっこう楽しめる。

このほか、夜釣りではクロダイやカイズ。シケがおさまればイシモチが期待できる。投げ釣りではアイナメ。エサはアオイソメ。鮫川河口でもクロダイ、シマイサギ。

（小名浜・平野釣具店調べ）

川

夏井川（赤井地内）でコイが釣れている。釣る人で三、四匹だが、なかには九十㌢ほどの〝大物〟を揚げる人もいる。エサはさつまいもがよい。

夏井川河口ではウグイ、スバラがけっこう揚がっている。仁井田浦ではマブナ混じりでコイ。エサは夏井川と違ってネリエの方が釣れる。

藤間川でもコイ、マブナ、それに若干ヘラブナ。滑津川の徳風園から下流で同じくマブナ、コイが終日釣れる。

（平・イソギン釣具店調べ）

ハワイアン次週の催し

【大ホール】

▽十二月二日＝「おーい中村君」の若原一郎

▽ショータイム＝12時30分、16時

【ビーチステージ】

▽専属芸能ショー＝フラダンス、フラメンコ、ハワイアンバンド、タヒチアンダンス、少女コーラスグループ、ジャズバンド

▽ショータイム＝(ウイークデー)13時30分、19時30分(日・祝日)11時、14時30分、19時30分

Mini Vague
君はミニバーグ……
髪を大切にするあなた！
パリロレアルトレタンシャンプー
リンスをおすすめします
ロレアルサロン さち美容室
平・正内町　☎22－3963

調査

（会長　岡本　光極）
人事・企業・結婚・所在・資産信用
犯罪・特殊・ボデーガード・その他
◆相談無料◆本部―東京
◆相談室開設…電話にて申し込み下さい
◆リスクマネージャー連盟所属
極秘・迅速
正確・低料
いわきリサーチセンター
いわき商工会議所（磐城商工会館２F）
☎相談室53―3810・特調部58―7074　②

お金の救急車
●最高20万円までご融資●日歩15銭～25銭まで
●印鑑証明書と住民票拝見
主婦・会社員・自営業・その他
お気軽にお電話下さい　☎22-0136
福島県庶民金融加盟店　こうわ商事

サンバルーン忘年会只今御予約受付中!!
今年は、チョット粋な忘年会を催しませんか。10人～50人の個室を用意いたします。ご希望により、お寿司・おさしみ・その他ご予算に応じたメニュー内容も受承ります。
サンバルーン忘年会メニュー
生カキカクテルソース添え
洋風天ぷら・スモークサーモン
スモークビーフ・若鳥のシチュー
ローストポークリヨネーズ風
魚のスコルザリヤ風
海草のサラダ・フルーツサラダ
ビール・ジュース・日本酒付
お1人様3,000円
飲み物持ち込み大歓迎
10名以上お申し込みのお客様にはさらにオールド1本サービス
第12回 ソレイユの会
12月13日(木)〝フランス料理の夕べ〟5,000円
レストラン サンバルーン
プラザ十番館4F　☎21－2273

パブリック・プラン（日歩10銭）
■お利息　実質年利36.50%（月利3.0%、1万円につき1日10円）日数計算後払い
■ご融資額　31万円～100万円迄
■資格　25才～59才の男女給与所得者
■持参書類　健康保険証・給与明細書（又は源泉徴収票）・印鑑の3点
■ご返済　5年（60回）以内の元金毎月均等分割返済（ボーナス併用も可）
トラストなら、ご契約の方はすべて「日歩13銭以下」でご利用になれます
※担保、保証人、手数料、遅延利息はいりません。

パブリック（日歩13銭）
■お利息　実質年利47.45%（月利3.9%、1万円につき1日13円）日数計算後払い
■ご融資額　1万円～30万円迄
■資格　20才～59才の男女給与所得者
■持参書類　健康保険証
■ご返済　2年以内の分割返済
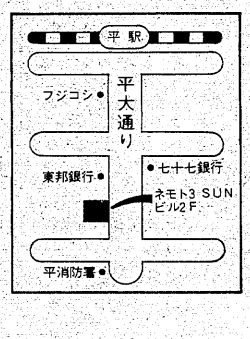

全国オンラインネット・日本消費者金融協会々員
ローンズ㈱トラスト
平支店☎21-2311
平大通りネモト3 SUNビル2F
営業時間9:30～18:00　土・日・祝休み

（第三種郵便物認可）　いわき民報（夕刊）　昭和54年（1979年）11月30日（金曜日）　第10412号　（10）

県政モニター浜通り懇談会

過疎地区に企業誘致

友田副知事らと意見交換

県政モニター浜通りブロック懇談会は二十八日午後一時半から、県いわき合同庁舎で開かれた。住民サイドから県政に対する意見や要望などをまとめて県に報告するのがモニターの役割。この日、モニター十人（四人欠席）と県側から友田昇副知事、浜通りの主な出先機関の所長が出席、"モニターが見た県政"についての意見に県側が答えたが、農政、土木、教育問題などの意見が多く出された。

友田副知事が「モニターを通じて感じたことや県政に対する意見、要望等についてきたんのない意見をお聞かせ下さい」とあいさつした後、小宅厚広報広聴課長の司会で懇談会が行われた。

建築確認の問題を取り上げ「確認チェックは万全なのか。排水を道路に流している家庭もある」と指摘したのに対し、「排水完備は建築の前提条件なので、そのようなことのないようにしたい」と答えた。「山間部の道路の除雪対策として、除雪車を配備しては」という質問には「降雪の少ない浜通り地区については難しい」、「山間部の過疎化解消対策として、企業を誘致してもらいたい」では実情などを調べた上で対処したい」とそれぞれ県側が答えた。

教育問題では、市内の山間部に住むモニターが、小規模学校とはいえ、学区内在住の教職員は小・中学校合わせても三人しかいないとして「これでは緊急時に対処できない。学区内在住は難しいのか」とただしたのに「地域内に住み、子供たちと密接な関係を持ち、教育するよう指導している」と答えたにとどまり、山間部学校の教職員の学区内在住は見込めそうにないようだ。これはマイカー通勤の教職員が増え、遠距離からの通勤も可能になったなどが理由のようだ。

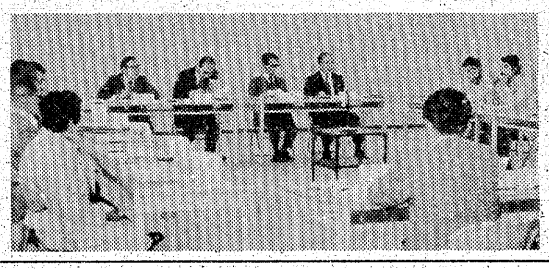

【県に対する意見、要望などを述べるモニター懇談会】

中央図書館に〝竹林文庫〟

源氏物語など復刻版171冊

【公開展示されている貴重な古典文学の復刻版】

○…市立中央図書館（松本周司館長）の一角にこのほど、古典文学愛好者にはヨダレが出るようなコーナーが設けられた。

○…これは、源氏物語や平家物語など、日本の古典文学の復刻版百七十一点が納められた〝ミニ文学館〟で、同市平字新田前四ノ三、医師竹林貞吉さん（七七）が高さ約一・七尺、幅一・二尺の豪華な書庫とともに昨年、同図書館へ寄贈したもの。

○…何しろ、百五十万円以上もする貴重なものだけに、同図書館では目録だけを展示、本の方は五階の電動書庫に収蔵、要望があれば閲覧していたが、「自分で持っているより、一人でも多くの市民に」という竹林さんの意思に沿い公開展示と踏み切った。

○…復刻版とは言え、原本が国宝や重要文化財に指定されているものが多いだけに、残念ながら個人貸し出しはしないが、学校などで教育の参考として使う場合には、特別に貸し出すとのこと。マニアならずとも、一見の価値は十分。

へアさん

9700　中島安男

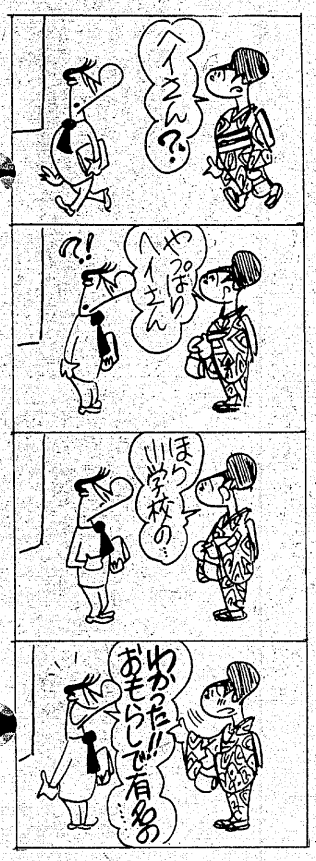

豚肉の消費拡大へ

平農協が土曜を特売日に

だぶつく米、牛乳の消費拡大運動が行われる中で、同じく生産過剰気味の豚肉も、県下農協Aコープチェーン加盟三十七店舗で、十二月末まで消費拡大キャンペーンが行われているが、平農協の谷川瀬、梅香両マーケットでも特売デーを設けるなどしている。

豚肉のだぶつきは全国的な現象だが、いわき市内でも三百三十三戸の養豚農家が、エサが安く回転率の早い養豚に力を注ぎ、昨年一万二千七百三十五頭だった飼育豚が今年は一万五千六百二十四頭と三三%も急増している。

平農協の話では、生産増率に比べ消費量の方はわずか一%程度の増率なので、安定基準価格といわれる一㌔六百一円を大幅に下回る。

【平農協マーケットでも豚肉の特売デーを設けて好評】

生産者側にいわせると豚を一頭出荷すると二万円位の赤字になる始末で、頼みは消費の拡大しかないのが現状。

平農協では消費拡大はまず組合員からと、若妻学級が豚肉を主体とした料理講習会を開いた。

第4回小名浜沖防釣り大会

いわき市小名浜字辰巳町、平野釣具店主催の第四回小名浜沖防釣り大会は十二月二日午前六時半受け付けで開く。検量は正午、発表は午後三時。会費は船、エサ代を含んで千円、雨天決行、豪華商品が多数用意されている。

くらし随筆

お役所仕事

松村　伸和

牧師という仕事は前にも書いたが、暇なようでも大変なものである。教会にいるといろいろな人がとび込んで来る。

◇

赤の他人の事で福祉事務所に行ったりしなければならないこともあるし、警察に呼び出されたこともある。赤の他人の犯した殺人事件の情状のための調書を作るためということで、警察の取調室に入ることが出来たし、官憲と権力の鬼のようにいわれる警察の隠された温かい面をみることも出来、良い経験が出来たが、一市民として訪ねる役所ぐらい腹の立つ所はない。

役人は公僕であるといわれるが、こちらが相当予備知識をつけて行かないと一度で用事が足りないことがある。他人事で行く時だと顔をきかせるか、新聞社に通報する位のおどしをきかさないと動いてくれない。

先日もある盲人のお年寄りの施設入所の事で、宮城県のT町の役場に電話した時もそうだった。日立のクリスチャンの人たちが、その老人を受け入れてくださりそうな施設を紹介して下さったのだが、盲人のこと、さっぱりわけがわからず、あちらこちらの教会と連絡をしてやっとその施設とも連絡もとれたので、家族の人と連絡をとって入所の手続きをして欲しいとお願いしたら、家族との連絡を私の方でとれというのである。

T町は私の前任地であり、町長さん以下役場の幹部の人とも親しく、福祉の面ではずい分協力もして来たのにである。さっそく例によって少しおどしたら引き受けて下さり、担当のヘルパーさんから電話も頂き、順調に手続きが進んでいるようである。

◇

身体障害者の駐車禁止除外指定の許可証の申請に同道した時の警察の応対もひどいもので、その時の説明が納得できず、県の公安委員会に説明をもとめる電話を入れたら、こちらの解釈の方が正しかった。

◇

ある人の話だと、平の市の施設で身体障害者用の駐車場に重いバリケードが置いてあるとか、どうもお役所のやることは、制度は出来ても魂が入っていないのではないだろうか。

（牧師・勿来）

理事長・校長　馬目　長雄
基礎をかためて実力アップ
平駅にいちばん近い
いわき日土教室
★中1・中2　実力養力コース
★中3　入試対策コース
スケジュール
曜日 | 教科 | 時間
土 | 社・国 | 3：40pm～6：50pm
日 | 英・数・理 | 8：30am～0：40pm
財団法人 石島公民館 ☎23－4001 いわき市平字白銀町3－1

創業60年
古い伝統と最新の技術で
うまい製品をおとどけする……
おかべの豆富
平字長橋町52　TEL.74－3206

クリスマスケーキ
予約1割引き
ティーカップ進呈（ご来店の方に限る）
フレッシュプラザ・パンとケーキ
開花亭
平・五町目　☎23－1342－3

11月美容キャンペーン
パーマ　ミニバーグ　¥4000
カバマーク化粧品
すてきなプレゼント付
ショッピング美容室
ランセル

忘年会・新年会
★御予約はお早目にどうぞ！
★御予算に応じて致します！
越乃家
平・二町目　☎23－1881

ニキビ・シミを追放
エステティック（理学美容）
による素肌美容の殿堂です
電話相談無料
エステティック サロン
みちをきみえ
平・南町3（花友生花店2F）☎23－7796

免許証写真
スタジオ
マツモト
平・材木町☎23－2818

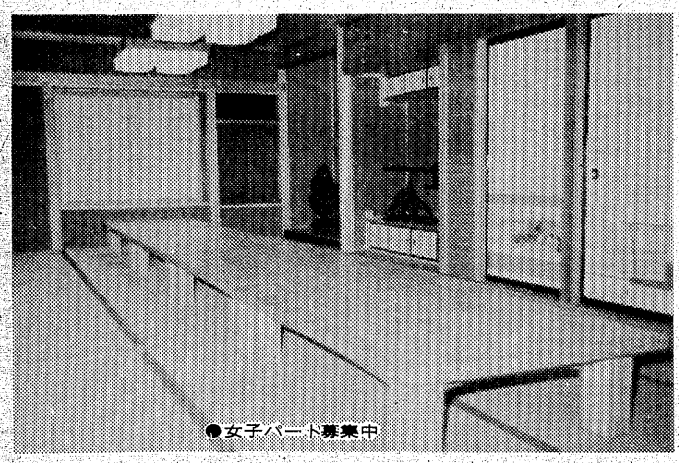
●女子パート募集中

忘年会！新年会！ご予約承り中!!
※40名様まで承ります　鍋もの、天ぷら、うなぎ、陶板料理などございます
※幹事さんには、特別食事券を進呈しております
各部屋にカラオケも用意しております
■駐車場完備■
ごあいさつ
11月上旬より2階宴会場改築工事のため何かとご不便をおかけしておりましたが、お陰をもちまして営業のはこびとなりました　今後ともよろしくお引き立てのほどお願い申し上げます
店主
大衆割烹　味覚の殿堂
平のご汁屋
いわき市平・かじ町　電（0246）74－7234（食堂）74－7235（割烹）

暮れ正月にかけ寒波

2月には局地的大雪も

3カ月予報

福島地方気象台が二十日発表した向こう三カ月（十二～二月）の予報によると、この冬は寒暖の変動が大きく〝暖冬〟となった今年はじめとは違ってかなり寒さが厳しくなりそう。期間中、降水量は平年並だが、浜通りでは二月に局地的に大雪が降りそう。

【十二月】時々冬型の気圧配置が強まって寒さが加わるが、半ばごろに平年より温暖な期間もある。しかし、下旬に入ると大陸の高気圧が発達し、年末には強い寒波が襲来しそう。

月平均の気温は平年並かやや低め。降水量は平年並かやや少なめ。

【一月】上旬は冬型の気圧配置で寒い日がつづく。しかし、その後は寒暖の変動が大きく、しのぎやすい期間もある見込み。

月平均の気温、降水量とも平年並。

【二月】一～二回低気圧が発達して天気が大きく崩れ、まとまった雨か雪の降る日があって寒暖の変動は大きそう。したがって平年よりかなり温暖な期間もあるが、低気圧の通過後は寒さがぶり返す。

月平均の気温は平年並、降水量は平年並かやや多め。積雪はほぼ平年並だが、浜通り沿岸部で一時ドカ雪の降るところがありそう。

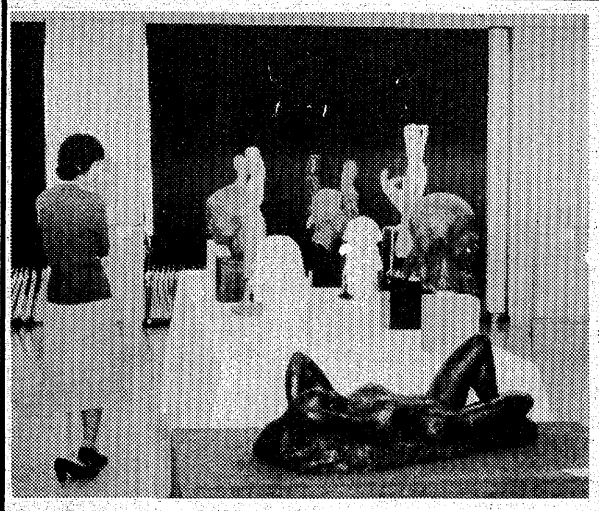

幹部に懲役2年6月

常磐暴力団内ゲバに求刑

元暴力団組員だった男を自宅に監禁し、リンチを加えた〝内ゲバ〟事件で、暴行、傷害、逮捕・監禁容疑に問われているいわき市常磐湯本町山ノ神八九ノ一四、松葉会小名浜一家斎藤組幹部、と博など前科七犯、無職斎藤正(四つ)に対する論告求刑公判が二十九日午後三時十五分から、福島地裁いわき支部（須藤繁裁判官係り）で開かれ、検察側は「ヤクザがいやになり、組を抜けてまじめに働こうとしていた男に対し、情け容赦なくリンチを加えた野蛮きわまる犯行で、絶対許すことはできない」として、懲役二年六月を求刑した。

起訴状によると、斎藤は同組員の同市常磐上湯長谷町湯台堂一ノ八五、同駒木根勝美(三)ら三人＝いずれも懲役一年～一年六月の実刑判決済み＝と共謀、組員のA(三)が兄貴分にあたる斎藤と連絡をとらないばかりか、斎藤と親しいトルコ・ホステスB子さん(三)とドライブしていたことなどに因縁をつけ、さる三月四日午後六時ごろ、斎藤の自宅でAさんに殴るけるのリンチを加え、頭や胸に二週間のケガを負わせた。また、斎藤は同七時半ごろ、「こんな野郎手錠をかけて犬小屋に入れておけ」と命令し、これを受けて駒木根らは失神状態になったAさんの両足に手錠をかけ、約二十分間犬小屋に閉じ込めたうえ、同十一時ごろまで不法に監禁した。

さらに、斎藤は同日午前十一時ごろ、同市常磐水野谷町でAさんの足をけって暴行を加えた疑い。

この日の公判で検察側は、今回の事件は斎藤が主犯格で、暴力団の組織維持のため、自分たちの命令に従わず、足を洗ってカタギになろうとしていた組員に、集団で暴行を加えた〝みせしめ〟的犯行と厳しく論告。

これに対し、弁護側は犯行の動機について、Aさんがカタギになるのを組を挙げて妨害したのではなく、「Aさんが組で禁止されている覚せい剤に手を出したり、自宅謹慎処分中だったにもかかわらず、斎藤の車を無免許で乗り回すなど、組織内での正当な規律を守らなかったため」と反論した。

判決公判は来月十一日午前十時から。

明るい正月を

あすから歳末助け合い運動

募金目標は千三百万円

「みんなそろって明るいお正月を」をスローガンに、年末恒例のいわき歳末助け合い運動（田中央共同募金会、NHK共催）が十二月一日から二十五日まで、全国一斉に展開される。「病気や貧しさに苦しむ人々に励ましを」と、市民の善意を募るもので、今年で二十九回目。議会会長）など主催・後援・協賛各団体が広報車、新聞、ラジオ、テレビ、ポスターなどを通じて広報するほか、民生委員、婦人会、青年団なども各地区単位で独自の運動を展開する。

昨年は目標を約五百五十七万円（四六％）上回る千七百五十九万三百十二円の浄財が寄せられ、福祉施設入所者（児）や在宅障害者（児）、寝たきり老人などに届けられている。

各分会ごとの目標額は次の通り。カッコ内は昨年の目標額。

▽平＝三百万円（同）▽磐城＝百九十九万円（百九十五万円）▽勿来＝百四十万円（百三十五万円）▽常磐＝百三十二万円（百二十八万円）▽四倉＝百六十万九千円（百三十三万七千円）▽遠野＝二十五万円（二十万八千円）▽小川＝二十八万五千円（十九万円）▽好間＝六十九万八千円（六十九万七千三百五十円）▽三和＝十九万七千円（十七万二千五十円）▽田人＝二十六万三千円（二十五万九千円）▽川前＝十二万円（同）▽久之浜・大久＝六万円（三十万二千円）

12月1日から営業致します

からのお知らせ

全国ヘアコンテストに出場のため　長い間ご不便をおかけ致しましたが　明日から平常通り営業致します
おかげ様で全国ベスト8位以内に入賞し　敢闘賞をかちとる事が出来ました　ありがとうございました

しおざわ　かつゆき　の店
男＆女　カットハウス　ダン
TEL・②四〇三八

ハイヤー運転手、客が重軽傷

酒酔い運転が衝突　ライト消し逃走中

いわき中央署は三十日午前三時すぎ、いわき市久之浜町田之網字江之網四〇、漁船員佐藤功(三)を道路交通法違反、業務上過失傷害の現行犯で逮捕した。

佐藤は同時刻ごろ、酒に酔って普通乗用車を運転、同市四倉町字東三丁目三一地内の市道交差点で一時停止の標識を無視して右折、右から走ってきた同市山田町法田五八、常交タクシー運転手、蛭田太久さん(二)運転のハイヤーに衝突。蛭田さんにろっ骨骨折などで一カ月、ハイヤーの後部座席に乗っていたお客の、同市四倉町字六丁目二七九、大工長谷川隆男さん(三)に左肩打撲などで十日間のケガを負わせた。

佐藤は現場から約一㌔離れた四倉町地内の6号国道で信号無視をした際、警ら中のパトカーを発見追跡されるものと思い込みライトを消して逃走中だった。

さらに同十一時ごろ、根本はA(三)が同市勿来町関田南町地内路上で警ら中のいわき南署錦派出所勤務の菅野稔巡査部長(三)からシンナーを吸っていたことで職務質問を受けているのを見て、A(三)と共謀、根本が菅野部長の右肩や胸を両手こぶしで数回突き、着衣のソデロを引っぱるなどの暴行を加えたうえ、近所の民家から持ち出したまさかり（柄の長さ約一㍍）を振り上げ、「この野郎ぶっ殺してやる」などとどなり、菅野部長の胸をこぶしで数回こづくなどして、職務執行を妨害した。

これで同署管内の交通事故による死者は十人となり、昨年同期（四人）を六人もオーバーする異常事態となった。

川前で健康相談　いわき市川前支所は一日午前九時から正午まで、同支所で健康相談を受け付ける。

四倉で三種混合予防注射　いわき市四倉支所は十二月十四日午後一時半から四倉公民館で、三種混合予防注射を行う。

公務執行防害のトルエン男判決

福島地裁いわき支部の須藤繁裁判官は二十九日午後、いわき市錦町糠塚二九、塗装工根本政三(三)にかかる暴劇物取締法、公務執行妨害事件で懲役十月、罰金一万五千円（求刑同）保護観察付き執行猶予三年の有罪判決を言い渡した。

判決によると、根本は茨城県北茨城市、塗装工少年A(二七)＝家裁いわき支部に送致済み＝と共謀、さる十月十八日午前十時ごろ、同町須賀八ノ一三九、市南部衛生センター付近海岸で、トルエンを含むシンナーを空きカンに入れて吸った。

さらに同十一時ごろ、根本はA(三)が同市勿来町関田南町地内路上で

いわき彫塑展開く

いわき彫塑研究会（舟生厚会長、会員十三人）の第三回展が三十日から、市文化センター一階大講義室で開かれている。来月五日まで。同展は、第十一回市民文化祭参加行事のひとつで、会場には、裸像を中心に等身大からテラコッタ（粘土作品の素焼き）まで、会員の秀作五十一点がズラリ。同じモデルを題材にしても、それぞれ違った表情もあり、訪れる市民を楽しませている。

【秀作が並ぶ彫塑展】

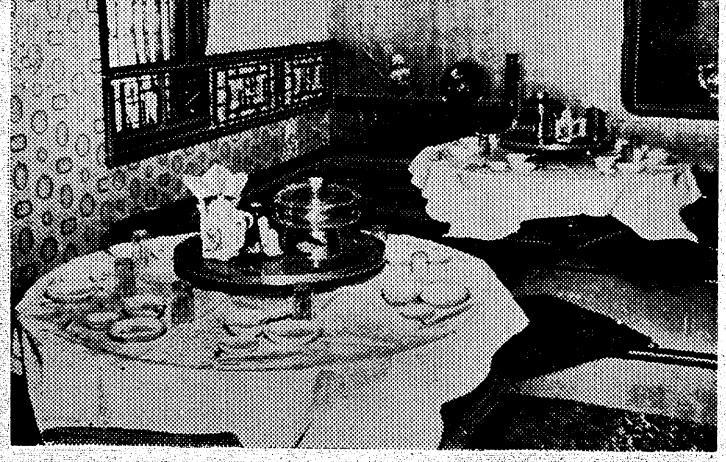

あす成人大学講座　育課は一日午後一時半から、文化センターで成人大学講座を開く。

☆20名様までの御宴会承ります
鮮度と生わさで粋な味
おくた
平・白銀
電七四一二四三七

12月1日から営業致します からのお知らせ
全国ヘアコンテストに出場のため　長い間ご不便をおかけ致しましたが　明日から平常通り営業致します
おかげ様で全国ベスト8位以内に入賞し　敢闘賞をかちとる事が出来ました　ありがとうございました
しおざわ　かつゆき　の店
男＆女　カットハウス　ダン
TEL・②四〇三八

忘年会・新年会のご会合に…
■ご予算によりご相談に応じます
■『おせち料理』ご予約承ります
■ご予約はお早めにどうぞ！
※盧山駅前店のお座敷もご利用ください
※両店とも30名様まで承ります
《夢をみたす世界の味》
中国料理　盧山
平和通り店　平・二町目（平和通り）☎23－3321～2
平・駅前店　平・駅前（中央通り）☎23－0632

市況

魚類

三十日の小名浜港は特認船のサバが出回った。

【小名浜港】底引船六隻十六㌧小型底引船五隻〇・五㌧
▼ヤリイカ　六千七百㌔　一二〇〇―一二〇▼小アジ　三千七百㌔　一五〇―四〇▼カスゴダイ　二千五百㌔　八〇―五〇▼マイカ　千㌔　八〇〇―三〇〇▼水ダコ　八百五十㌔　五七〇―一〇〇▼サバ　七百㌔　四〇▼ドンコ　五百㌔　二五〇―六〇▼ハモ　二百㌔　四〇〇▼スズキ　百六十㌔　一五〇〇―五〇〇▼イシモチ　百五十㌔　七〇〇―三〇〇（巻網船一カ統二百六十㌧▼サバ　水揚げ中）

【江名港】底引船三隻十一㌧引きづり船二十六隻〇・七㌧
▼ヤリイカ　五千二百㌔　九〇〇―一〇〇▼マイカ　千二百三十㌔　八〇〇―三五〇▼スケソウダラ　千百㌔　二一〇―六〇▼タコ　千㌔　五五〇―六〇▼メヒカリ　八百㌔　八〇―七〇▼メジ　七百二十㌔　八五〇―四〇〇▼ドンコ　五百六十㌔　二二〇―五〇▼マダラ　四百二十㌔　五〇〇―一〇〇

【中之作港】底引船二隻八・八㌧
▼ヤリイカ　三千㌔　九〇〇―八〇▼カスゴダイ　二千五百㌔　二五〇―五五▼アジ　千四百㌔　七〇―三〇▼ホウボウ　三百㌔　六〇〇―三二〇▼スズキ　百六十㌔　九八〇―五〇〇▼ヒラメ　百㌔　三〇〇〇―七五〇▼サバ　百㌔　二〇

野菜

▼大根八〇―一〇▼ニンジン八〇―二〇▼ゴボウ二〇〇―三〇▼白菜八〇―三〇▼キャベツ一〇〇―二〇▼ネギ一四〇―四〇▼レタス四〇〇―一四〇▼キュウリ六五〇―二〇〇▼ナス七〇〇―五〇〇▼トマト七〇〇―一〇〇▼カンショ一五〇―三〇▼バレイショ一〇〇―二〇▼サトイモ一五〇―二〇▼玉ネギ七〇―四〇▼モヤシ八〇―五〇▼ニンニク五〇〇―二〇〇▼ナガイモ二〇〇―一〇〇▼玉子三九〇―三四〇（以上㌔）▼カブ八〇―二〇▼菜類三〇―五▼ホウレン草八〇―三〇▼春菊七〇―一五▼ニラ四五―五（以上束）▼ピーマン二〇〇―一四〇▼生シイタケ八〇―五〇▼ナメコ六〇―三〇▼エノキダケ八〇―七〇（以上袋）▼カリフラワー一〇〇―四五（コ）

果物

▼ミカン一一三―四七▼レモン二三五―一一五▼リンゴ五五〇―一一一▼バナナ一五〇―一〇〇（以上㌔）

（市中央卸売市場調べ）

※お断り＝「株式前場」は2面、「会と催し」「あすの運勢」は3面に。

いわき民報案内広告

家屋

アパート（二階）六畳、四畳半▽バス水洗トイレ付き日照良▽場所＝平字四町目▽連絡先＝電㉔二二一四

貸家一戸建▽六畳六畳六畳三畳▽台所バストイレ付▽駐車可▽場所＝平字童子町・水道局新庁舎前▽連絡＝電㉔二六五四

貸家平屋建▽六畳二間▽バストイレ付き▽場所＝平字東町（長谷川整形近く）▽家賃＝二万五千円▽連絡電＝㊹一七一一

アパート▽六畳六畳バス水洗トイレ台所駐車場有バス停徒歩3分日当たり良▽場所＝明治団地▽連絡先＝電㉒三三七七

新築コーポ3LDK日当環境良▽駐車可場所＝平・久保町バス停南側連絡先＝遠藤木材＝電㉓三三八〇

売家▽土地・256平方㍍（72坪）▽建物・66平方㍍（20坪）▽新築・格安▽場所＝明治団地▽連絡電㉜六三三〇・夜7時以降

貸家2階建▽六畳六畳六畳台所、バス、トイレ付▽場所＝平・権現塚▽連絡先＝電㉓六四五六

テナント募集
■43平方㍍（18坪）
■商店向き　■駐車場完備　■委細応談
●場所＝好間町大利49号線沿い（喫茶リポー前）
☎87―2631

新築ハイツ
●場所…平塩
いわき短大近バス停3分
●6畳6畳4畳半賃3万8千
●6畳（独身者向）賃2万
■南向台所、ガスぶろ水洗トイレ、駐車可
■連絡☎㉔9241

雑件

調査相談室開設▽無料・極秘▽何でも応談＝合法的解決可＝▽商工会議所磐城支所2階いわきリサーチC　電㊸三八一〇

廃品回収・高価買入れ　各種団体資金づくりに協力します▽有限会社坂本商店電㉞四四一一

土地

ダンス講習会員募集▽毎週月水木金夜6時より▽火木昼2時より▽会場旧草野ホール（南町バス停隣）▽電㉓九四二七

全福島ダンス競技大会▽ニューしゃくなげ会館▽12月2日11時20分より▽A席二千円B席千五百円一般歓迎▽㉓九四二七

貸地草野駅前6号国道歩道橋近道路沿▽喫茶店・レストラン最適▽792平方㍍（240坪）現地案内毎日致します▽電㉓八七七五

募集

美容師▽十二万～二十万円小名浜二号店㊸5991内郷駅前店ビューティサロン十二社

女子フロント及び事務一名年齢30歳位迄経験のある方委細面談▽平・大工町『ホテル・ヤマト』▽連絡先＝電㉓一一二三

貴女の笑顔と真心をお貸し下さい▽簡単な接客業です日給1万円▽受付朝10時～夜8時商グループ（株）商人㉑2652

アルバイト▽男子18歳～35歳▽時給五〇〇円上▽勤務午後6時～▽受付朝10時～夜8時商グループ（株）商人㉑2652

スナックの手伝いを求めます勤務時間一日4～5時間位▽場所＝湯本駅前スナック希望連絡＝昼㉓七一九六夜㊹二九四五

女性募集　若干名▽アルバイトも可▽委細面談▽平駅前サロンバッカス電昼㉑一二七六・㉒三九八〇夜

女性を求めます▽勤務時間は夜八時から▽素人大歓迎委細面談▽場所＝平字田町スナック麗人▽連絡先＝電㉑四五一六

女性募集▽明朗な方を求めます▽委細面談▽平・田町『スナック・セリカ』▽電㉓四七〇三

乗用運転者および営業高収可▽委細面談・歴送可▽主婦パートも可▽連絡先＝いわき図書▽電㉞七一八〇

急募カウンターレディ一名18～30歳アルバイト可都合の良い時間可▽平駅前▽パブスナックスコッチバンク電㉓七七五七

募集
■男子営業部員　2名
年齢45歳くらいまで
■女子従業員　1名
年齢30歳くらいまで
※面接＝毎日10：30～15：00
事務機の藤森商会
平字鍛冶町2☎㉓2296代

急募

●男子交代制　10名
★年齢＝18歳～45歳ぐらいまで
●女子日勤（2交代制もあり）　5名
★年齢＝18歳～45歳ぐらいまで
●履歴書持参　●委細面談
●実働7時間30分　●年間休日91日
●締め切り＝定員になり次第締め切り
〔採用担当〕総務課　高須信光
〃　高橋健治まで
福島電子工業株式会社
いわき市内郷宮町宮沢61　TEL・26―2056

募集
女子従業員　若干名
社保完備／本給10万／手当別住込み希望
パート　若干名
AM7：00～PM2：00
PM4：00～11：00給6万手当別
旅館　三陽荘
平・産業会館隣　☎23―2578

急募
貴女もチャーミングに変身！
●バニーガール……若干名
☆勤務＝AM6：00～PM11：00
☆年齢＝18歳～25歳まで
●チーフバーテン……2名
☆経験者優遇
■面接随時（PM6：00以降）
ハイクラスな紳士の社交場
ジョイ　平字大工町　☎23―0559

女性募集
●アルバイト大歓迎
高給優遇・諸手当有・日曜祝日休み・明朗で身元確実な方
契約金制度有・委細面談
ニュー・ライラック
〈連絡〉☎昼21―4030
☎23―2666

急募
■女子パート
25歳～35歳までの事務の出来る方
●勤務＝午前9：00～午後3：00
●時給＝350円～450円
●委細面談　履歴書持参
株式会社　宥和
いわき市平北白土☎23―0327

サラリーローン
手軽に融資します
奥様・商人・勤人・OL可
信用で融資　詳細は電話で　出張可
三和商事
平字長橋町長久保ビル3F
TEL・23―6275

急募
◇男女従業員　数名
・18～25歳くらいまで・アルバイト可・高給優遇委細面談
〈平店しばらくの間お休み〉
ナイトスポット
サラマンダ
小名浜・竹町／電㊹1528

営業時間変更
●午前7時30分
午後3時
／女子店員　パートも可
（年齢問いません）
食堂　味味
平・南町　電23―0708

募集
■正看護婦　数名
・初任給10万2千・経験加算・賞与年2回・各種保険退手完備・生理産前産後休暇あり・55年1月勤務可能者・勤務先＝小名浜生協病院
浜通医療生活協同組合
小名浜字上明神5㊹3648

あれこれお迷いの方へ…
贈答品
記念品
各種**賞品**
★数々を取りそろえました　多少にかかわらずご相談下さい
株式会社　昭南通商
総合ギフトセンター
でんわ㊹4698・7525
小名浜字定西26―2

寒～い冬!!
牛舎の焼肉でバッチリ！乗り切って下さい
（忘年会・新年会のご予約承り中）
牛舎
●白銀店　TEL.22―1055
●鹿島店　TEL.58―6121
●南町店　TEL.23―4989

松の友
清酒
うまさ抜群　手造りの味
いわき市平下神谷字吉袋31
豊田酒造醸
TEL・34―3213

自然なおしゃれを大切にします

おやつと思わずふり向きたくなる
何気ない装いの中にキラリと光る量
テル美容室　清水医院となり　☎23―9406

永遠の美しさと気品を持つ
ベルベット
この魅力をあなたも1着（クレジットをご利用下さい）
'79
高級舶来布地
オートクチュール
VEL アートファッション　アートファッション
☎23―7055　平・十五町目・6号国道沿い　☎23―3106

金融
年末特別融資中　即100万円まで
お利息日歩16銭（月利4.8%）
必要書類　健康保険証・印鑑証明書
ご返済1～10回まで元金均等分割拂
営業時間　AM9：00～PM5：00
有限会社　佐藤商事
☎24―0501　平駅前大通り NHKうら

免許番号　福島県知事(3)第220号
まこと不動産株式会社
電53―5388代
（夜間）02466③6197

売地	岩間町上山　住居地域 479平方㍍（145坪）　現況原野 3.3平方㍍3.5万　代理	
売地	泉ニュータウン団地 220.95平方㍍（66.83坪） 3.3平方㍍7.5万 住居最高　水道排水完備　代理	
売地	小名浜中町境　住居最適 283.28平方㍍（85.69坪） 3.3平方㍍18万　仲介	

さりげなく美しい装い……！
第1第3日曜定休
オリジナル　プレタポルテ　ファッションサロン
ロリエ
いわき市平谷川瀬字堂ノ入1
（鹿島街道沿い競輪場入口）☎23―7936

平けいりん
デイリースポーツ社杯争奪戦
12/ 1 2 3

発走11時40分
A7・B3
■テレホンサービス　本場　電(0246)22―1234～8
郡山場外　(0249)44―3413
平場外売り場　いわき市平字新町　有料指定席増設
●ご来場の際は、平駅より無料バスをご利用下さい

建売住宅
●場所…平下荒川市営球場近　2棟
●建物…74.3平方㍍（22.5坪）2階建
●土地…借地
価格780万
ローン可、物置、車庫、ブロックへい　社有
〈連絡先☎24―2132〉
和光産業
いわき市内郷高坂町立野

登録番号　福島県知事登録・5―7号
合資会社　鈴建工業
平字新川町24　電22―1495（代）

売地
金山町汐見台
金子平ニュータウン地内
■547.76平方㍍（166坪）
■236.27平方㍍（71坪）
価格応談　即建築可
（社有）

福島県知事免許(2)第611号
山崎地建
いわき市内郷綴町板宮111　電㉗3059 ㉖2734

■売地　郡山市富田町
101平方㍍～105平方㍍
5区画　住宅地
519万～540万

■売地　湯本町傾城
198平方㍍　300万

■店舗付売家　小名浜松之中
1F　164平方㍍　店舗
2F　67平方㍍　4DK
借地198平方㍍　委細相談
（いずれも仲介および委任）

株式会社　三友技研ハウス
いわき市平南白土字長塚45―2☎21―2384
福島県知事（1）第1225号

貸事務所	平五町目イトーヨーカ堂付近 マンションビル2階 24.4平方㍍（7.5坪） 賃3万　協2カ月	（仲介）
新築売家	鹿島台団地　平家建 土地　246.51平方㍍（74.6坪） 建物　86.12平方㍍（26坪） 価格1,280万円	（仲介）
売家	自由ケ丘団地　2階建 土地　166平方㍍（50坪） 建物　99平方㍍（30坪） 価格950万	（仲介）

売家	好間町大利（いわき城裏） ●土地353平方㍍（107坪） ●建物132平方㍍（40坪） 総額1,700万円	（仲介）
売家	泉ニュータウン ●土地330平方㍍（100坪） ●建物115平方㍍（35坪） 総額1,500万円	（仲介）

●アパート　明治団地
6畳4.5畳　台所バス水洗トイレ付
駐車可　協力金2カ月
賃2.3万円　（仲介）

免許番号福島県知事(5)第75号
飯野不動産株式会社
いわき市平谷川瀬字双藤町91
☎22―3235・23―3010