

夕刊
いわき民報

郵便番号 970
いわき市平字田町63-7
いわき民報社
電話 4028
社務部 0246 1666
支社部 0246 3560
支社部 0246 2380
支社部 0246 2903

本格的な
呉服専門店
かみや
平二番三〇二

第3回ボランティア研修大会
質向上、連帯感の強化へ

ボランティアの効果的活動を目的として、市社会福祉センター、後援：市社会福祉センター、指導：第三回ボランティア研修大会、実行委員会、開かれる。福祉財団の有限時代を迎えた今、銀行、いわき支店主催、が十七日、日、ボランティア活動への期待が

夏井川
サケの稚魚



夏井川を観光サケ漁の名所にしようとする稚魚の放流事業に取組んでいる夏井川漁協は一日午後、川原十万匹を放流したが、稚魚の自川産を含む稚魚二十万匹を放流した。

今年最高の10万匹を放流

夏井川下流の平下沖合六十枚のサケ場が育つた。体長五七センチの稚魚を組員がバケツを使って近くの河川に放流し、稚魚は水の流れて泳ぎに泳いでい

いた。河川を下り大海に出て獲った。サケは成長、三、四年後には川に戻ってくる。しかし、回復率は低千匹放流して戻ってくるのは一二匹と

大口電力6割に復活

12月の暖冬で一般伸び悩む

東北電力いわき営業所十二月の大口電力は、全体の五九・五七％が伸び悩んだが、大口電力が昇る。家庭用電力は暖冬で足踏み状態を続け、前年より一〇・八％前月比でも二・九％上回った。一時的過半数を保つのが今後の目標だ。それでも前月を三・六％上

た。平均では八％増にとどまった。低圧も商業一四・八％、食料品製造一四％増といった半面、事務所二〇％、サービス〇・二％減もあって平均では七・一％増、特に高圧が急ぐ。電気機械器具二・三％、非金属七・八％増のほかに、ワイヤの多い製氷冷蔵食料品、水産食料品などが減退したため全体では前年を割る三・九％減となった。一般電力平均では〇・五％増に落ちた。

大口電力は化成肥料、バルブ、紙、合板などが快調に伸び、銅、亜鉛、セメント、電気機械も順調、塩ビ、ソーダも大きく好転して全体で一七・四％の大増となった。前年比でも電燈三・六％、一般電力〇・五％、大口三・六％と増が伸びており、四月からの大幅な電力料値上げがどの様に影響するか微妙なところ。

図書館離れを防ぐ

資質向上へ職員研修会

五十四年度いわき市図書館職員「市民の心の寄りこころ」に研修会(市教委主催)が一日、市立中央図書館学習室、市内五図書館の職員など約二十人を集めて開かれた。

同研修会は、またまた立ち遅れの目立つ図書館の資質向上をテーマに開かれたもので、講師は東京府中市立中央図書館の朝倉雅彦館長。

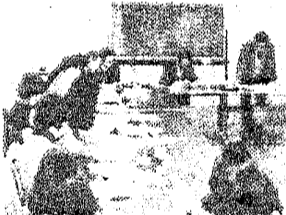

朝倉館長は、市内の五図書館を回って実態を把握しようと、アメリカ視察で学んだ先進国の現状や、図書館の比較を中心とした「図書館人としての心構え」をテーマに力説、「欧米諸国との間には百年以上の差あり、立ち遅れは否めない。わが国では、紙、合板などが快調に伸び、銅、亜鉛、セメント、電気機械も順調に伸び、塩ビ、ソーダも大きく好転して全体で一七・四％の大増となった。前年比でも電燈三・六％、一般電力〇・五％、大口三・六％と増が伸びており、四月からの大幅な電力料値上げがどの様に影響するか微妙なところ。

小さな文字が
気になりだしたら...

HOYA
バリラックスII

当店では、バリラックスのテストレンズを用意しております。お作りになる前に充分試してご覧になりませんか……

信頼できるメガネの専門店
メガネの松本
いわき市平字二丁目 電話74-3851

いわき抄

「小名浜のまちを歩いていると、よく外国の船舶に会う。ときには婦人も交じっているが、国際色豊かでないか良いものである。人々の調へによると、昨年の実績では外国船はパナマ、リベリア、ソ連船が多く、外人の数はフィリピン人、韓国人、ソ連人の順だ。外国船は四百六隻で前年を十一隻も上回ったが、上陸した船員は一万一千七百人で約二百三十人も減った。しかし、これだけの外国人がいわきへやって来るといふことはすばらしいことだ。そして小名浜の茶房で降り合わせた、いわき娘の印象を、持ち帰ってくれた人がなきにしもあらず。国際港はエキセントリックな街が多いだけにすばらしい。

ご婚礼
ご予約受付中!

ご宴会・同窓会・会議にもご利用下さい。

お問い合わせ・お申し込みは
☎21-3955(代)へ

新瀧
平谷川瀬字明治町30(いわき市庁舎南側)

婚約指輪

私の胸は、しあわせ…
婚約するんです。
大好きなあの人と……
慶びの日の思い出をいつまでも
ふたりで選ぶネモトの宝石。
愛のダイヤモンド。

5Cファイブダイヤモント
Planet Diamond

●ダイヤモンド(WG) ¥43,000均 ●ダイヤモンド(Pt) ¥63,000均

●ご利用くださいネモトのクレジット
10回・6回・3回払いまで

駅前宝石サロン
ネモト
いいものを 良き人々の手に……

イギリスからやってきた
ファッションバック
プレゼント

☆土曜ワイド劇場...☆
ある教育者の完全殺人がテレビドラマにしかもストーリー通りに描かれた。かつて教育者に殺された男の息子が、ドラマを制作した年月に答える。かかろ(黒沢年男)のドラマがテレビで放映される夜、検事の千草(黒沢年男)もそれを見ていた。ドラマは「ミステリー」もので、あ



【黒沢年男と大谷麻知子】

る野心的青年が、孤児の少女を手馴す。上夜の課長を「階から突き落とす」が、それは「子どもらに」による事故として片付けられたという話である。

☆阿修羅(2)とく...☆
物にし東都ホテルに行った千草は、偶然エレベーターの中でこの殺人事件にぶつかった。

☆阿修羅(2)とく...☆
母・まき(星美知子)は、陣内の悪い目を治そうと養父仲角を集めて祈りを捧げるが、陣内は追いついてしまふ。

☆阿修羅(2)とく...☆
この正月、二人のベトナムの若者が結婚した。ベトナム難民のオアンさんと元留学生のヤンさんである。

☆阿修羅(2)とく...☆
オアンさんの結婚式
ベトナムハフスの難民たち

☆阿修羅(2)とく...☆
愛の装飾...☆
日曜日の危険な部屋
福島・夜10:00

☆阿修羅(2)とく...☆
愛の装飾...☆
日曜日の危険な部屋
福島・夜10:00

NHKテレビ
☆印は白黒

6:00	少年ミステリーシリーズ「ハードディ・ボーイズ」〜エーゲ海潜水捜査
45	NHKガイド
50	図解
7:00	図解16図
20	海外の話題
30	マルコ・ポーロの冒険「巨象の怒り」(声)
8:00	富士散
15	土曜ドラマ「向田邦子シリーズ」〜阿修羅のごとく〜「じゃらん」八千草薫 加藤治子 風吹ジュン 露口茂
20	音楽の広場「愛のおくりもの」〜「愛の夢」きみ愛す
45	図解
50	図解
10:00	ルポルタージュ「こぼれん」
15	スポーツアワー
45	夜の指定席「寒椿」(後) 浜木綿子 池波志乃 井川比佐志
45	図

NHK教育
☆印は白黒

6:00	テレビスポーツ教室「空手道」〜約束組手から自由組手
7:00	中国語講座「おどりの練習」〜まとも〜
30	テレビコンサート「歌劇『ちようちょう夫人』から「ある晴れた日に」
8:15	NHK文化シリーズ「美をさぐる「ふるさと」の工芸」〜伊勢崎一ききて・加賀美幸子アナ
9:00	婦人百科「茶の湯」〜茶の楽しみ〜
30	通信高校講座 地理B「国土の利用と環境問題」
10:00	通信高校講座 世界史「第二次世界大戦」
30	通信高校講座 日本史「太平洋戦争」
11:00	フランス語講座「そばにいたのは誰ですか」
30	大学講座

福島テレビ
☆印は白黒

6:00	トム・ソーヤーの冒険「サムじいさんのおまじない」
30	図
7:00	ズバリ当てましよう! 出陣英 辺見マリ
30	クイズダービー「巨象もビックリ珍名大会」
8:00	8時だヨ!全員集合「ドリフ、女子プロレスに初挑戦」タークダックス 小柳ルミ子 レイジ 中山圭子
55	図
9:00	「日蔭の女」山本陽子 坂口良子 児玉清 田村亮 乙羽信子 岡本信人 若原和根子 森原邦子 下元勉
55	図
10:00	愛の装飾「日曜日の危険な部屋」坂口良子 児玉清 池上季実子 速水亮 范文雀
55	図
11:00	いい旅しよう 奥さまは魔女
30	あしたの図
12:15	土曜ロードショー

福島中央テレビ
☆印は白黒

6:00	一休さん「おばあちゃんとおまじない」
30	ジャスト図
7:00	花よめは16歳「花むこがアメリカ留学」清水由貴子 土門俊
30	土曜スペシャル「ミステリアス・モンスター」〜幻の狼女?ビッグフット徹底追跡!〜
8:54	図
9:00	「ちょっとマイウェイ」結婚行進曲が聞えてくるわよ! 桃井かおり 八千草薫 緒形拳 研ナオコ 秋野太作
54	図
10:00	土曜ワイド劇場 新春名作推理第3弾「テレビドラマ殺人事件」
54	図
11:55	影の告発 江守徹 黒沢年男 丘みつ子
12:10	きょうの出来事 全日本プロレス

今夜の番組

NHK第1
1341KC

6:00	図
05	図解
15	音楽の窓「ピアノ協奏曲 第2番 八短調から第3楽章」
7:00	ラジオジャーナル
15	NHKガイド
57	図
8:00	コメディ「おせつかい横丁」就職戦線「異情、あり」堀英伸・作 星セント 星ルイス
30	芸と人「中村錦太郎」さきま・山川静夫
9:00	文化講演会「もう一つの「自叙伝」」
05	天気概況
58	図
10:00	ラジオリサイタル「クラリネット、チェロ、ピアノのための三重奏曲 交響長調 作品11「虹の歌」」
11:00	夢のハーモニー「風のささやき」
05	図

NHK第2
1539KC

6:00	定時制高校「ホームルーム」の話題
20	基礎英語 小島義郎
40	基礎英語 安田一郎
7:00	カレントトピックス
15	英語会話 東條勝明
30	イングリッシュアワー DJ=エディ・ヘイン
8:00	通信高校講座 英語A 酒巻晴行
20	通信高校講座 英語A 橋本光郎
40	通信高校講座 英語B 安東伸介
9:00	通信高校講座 音楽I 秋山邦晴
20	通信高校講座 日本史 田中輝
40	通信高校講座 倫理・社会 渡部武
10:00	気象通報
20	通信高校講座 現代国語 中井春男
40	通信高校講座 現代国語 中井春男
11:00	スペイン語講座
20	中国語講座
40	フランス語講座

ラジオ福島
1062KC

6:00	図
20	ハイライト ケミフアテレフ オン健康コーナー外科相談: 福島医科大学第一外科 助教授・元木良一
7:00	ニューミュージック・イン・宝島
30	あささんの笹の川ほろ酔いジョッキー
8:00	金沢明子のふるさと民謡
30	ウィークエンドの世界旅行
45	スターライトミュージック
9:00	こちら自由放送局
30	夜のヒット歌謡
40	セミナー・オプ・トキョー
50	全日本パロディ賞
10:00	レインボーカラオケ歌合戦 荒川守・竹野美智子両アナ
30	バラード
45	男ひとりのコンサート
11:15	サウンズ・ウィズ・ゴーク
45	夜のファンタジー

F M 放送
☆印はステレオ

6:00	☆ハイパーアラカルト
20	アニメ・ミュージック
30	「交響組曲」宇宙戦艦ヤマト」序曲」
7:00	15☆ウィークエンドジャズ
30	「ザ・ジェントル・レイン」「チャールニー」
8:00	05☆ニューヒット歌謡情報
30	DJ・三浦弘子 塩見大治郎「さよなら」「愛の証明」「不思議なピーチパイ」「さすらいの酒場」「ジャラッ」
9:15	ラジオ劇場「空中ぶらんこ」 鶴野野彦・作
10:00	20☆邦楽百番 長唄「船弁慶」
11:00	05☆クロスオーバーイレブ
30	「灰色の朝」「タクシー・ダンサー」「トゥー・ホット」「ウァパリア」
45	「トゥー・キーン・ドゥー・イット」

東京⑩ チャンル

6:00	英語とあそぼう
30	わくわくランド
7:00	ミステリーゾーン
54	図
8:00	「潜行刑事ダン」「潜行刑事ダン」決死の密命・暴力死闘を破壊せよ
54	図
9:00	「素敵な女たち」
54	図
10:00	「大江戸捜査網」運命に立ち親子の慕情」松方弘樹 藤川哲朗
54	図
11:00	「さすらいの味の世界」
54	図
11:40	「オールドスター」女性大作「沈丁花」京マチ子 司葉子 星由里子 仲代達矢 関令子 かが子

フジテレビ

6:00	お笑い大集合
30	＜新＞タイムパトロール隊オタスケマン
7:00	ズバリ当てましよう! 欽ちゃんのドンとやってみよう! 新コンビ誕生! 千島夫と秋田娘 野性に帰る
8:54	図
9:00	「近所の星」なみだのDJ」十朱幸代 三浦友和 船越英二
54	図
10:00	＜新＞怒りの季節「陰謀」勝野洋 大谷直子 岡本富士太 坂上二郎
54	図
11:00	ヨーロッパ発あなたへ
11:00	クイズDEデート

TBSテレビ

6:00	料理天国
30	図
7:00	まんが日本昔ばなし
30	クイズダービー
8:00	8時だヨ!全員集合「ドリフ、女子プロレスに初挑戦」タークダックス 小柳ルミ子 Gメン'75「女教師の殺人」丹波哲郎 若林豪 伊吹剛 宮内洋
55	図
10:00	「愛の装飾」坂口良子 児玉清 池上季実子 速水亮 范文雀
55	図
11:00	図
15	スポーツデスク

テレビ朝日

6:00	＜新＞電子戦隊デンジマン
30	図
50	ドラえもん
7:00	こぐまのミュージック
30	俺はあばれはっちゃく
8:00	音楽評判記 藤れん坊 将軍「狼の里から来た娘」
54	図
9:00	松平健 有島一郎
02	土曜ワイド劇場「京都殺人案内」呪われた婚約」藤田まこと 加藤治子 真行寺君枝 岡田可愛 おりも政夫
10:54	図
11:00	世界あつこの店
10	図
10	スポーツ図

日本テレビ

6:24	水野晴郎のスター情報
30	ジャスト図
50	図
7:00	宇宙空母ブルーノア
30	土曜スペシャル「ミステリアス・モンスター」〜幻の狼女?ビッグフット徹底追跡!〜
8:54	図
9:00	「ちょっとマイウェイ」結婚行進曲が聞えてくるわよ! 桃井かおり
54	図
10:00	図
54	図
11:00	行楽メモ
30	ビッグイベント・ゴルフ
30	きょうの出来事

ときめくハートの贈りもの...

この愛を伝えたい
松月堂の手づくりハートチョコで
あなたのときめくところを
彼のところへ。

MY SWEET HEART
St. Valentine's Day

●アマンド・ロッシュ	600円
●手づくりハートチョコ	400円
	500円
	800円
	1,000円
●手づくりチョコ	5個入 500円
	10個入 1,200円
	15個入 1,700円
	24個入 2,600円

松月堂

本店/いわき市平原産 ☎(0246)23-1551代
ヤンヤン店・大黒屋店・イトーヨーカドー店・小名浜店
ヨークベニマル小名浜店・松田店・松田S.C.店・湯本店
ヨークベニマル湯本店・郡山うすい店

遥かなる日本

☆「夢」の時代...☆
NHK・夜8:00

歴戦三年月、日本では二百餘年続いた徳川幕府が朝廷に政権の返上を願った。第二回ハリアリ園遊会も同時期に終わった。

鉄次(菅原文太)はバリーに残って、(尾形虎造)のすすめ、(西沢文化)をた。露頭(加藤剛)も帰郷、二年間ハリアリにと



【大原富子の加藤剛】
「まさか警察制度を学ばないと申し入れ許可されなかった。警察が急ぎよ帰国することになった。」
年の暮れも押し迫ったある日、鉄次のもとにも(大原富子)が分をわらわっているのはなぜか。

みもの

「三日月の奇妙な事件」
「追り来る巨大殺人機」
ニューヨークにある事務所が白昼襲撃に遭った。実はこの事務所、CIAの一組織だったのだ。

「ああ我が家」
イネ(北条信子)は車に乗った見知らぬ男(山谷由美子)から、イネの孫が学校でケガをしたので一箱に入院してほしいと声をかけられた。言われるままに男の車を同乗したが、イネはほどなく男の不審な行動から、自分が誘われていたことに気がつく。

「ああ我が家」
イネ(北条信子)は車に乗った見知らぬ男(山谷由美子)から、イネの孫が学校でケガをしたので一箱に入院してほしいと声をかけられた。言われるままに男の車を同乗したが、イネはほどなく男の不審な行動から、自分が誘われていたことに気がつく。

「ああ我が家」
イネ(北条信子)は車に乗った見知らぬ男(山谷由美子)から、イネの孫が学校でケガをしたので一箱に入院してほしいと声をかけられた。言われるままに男の車を同乗したが、イネはほどなく男の不審な行動から、自分が誘われていたことに気がつく。

「ああ我が家」
イネ(北条信子)は車に乗った見知らぬ男(山谷由美子)から、イネの孫が学校でケガをしたので一箱に入院してほしいと声をかけられた。言われるままに男の車を同乗したが、イネはほどなく男の不審な行動から、自分が誘われていたことに気がつく。

日曜日

☆白鷺洋面劇場☆
福島中央・夜8:00

身の危険を感じたターナーは、一般市民の中に身をかくした。

「ああ我が家」
イネ(北条信子)は車に乗った見知らぬ男(山谷由美子)から、イネの孫が学校でケガをしたので一箱に入院してほしいと声をかけられた。言われるままに男の車を同乗したが、イネはほどなく男の不審な行動から、自分が誘われていたことに気がつく。

「ああ我が家」
イネ(北条信子)は車に乗った見知らぬ男(山谷由美子)から、イネの孫が学校でケガをしたので一箱に入院してほしいと声をかけられた。言われるままに男の車を同乗したが、イネはほどなく男の不審な行動から、自分が誘われていたことに気がつく。

「ああ我が家」
イネ(北条信子)は車に乗った見知らぬ男(山谷由美子)から、イネの孫が学校でケガをしたので一箱に入院してほしいと声をかけられた。言われるままに男の車を同乗したが、イネはほどなく男の不審な行動から、自分が誘われていたことに気がつく。

「ああ我が家」
イネ(北条信子)は車に乗った見知らぬ男(山谷由美子)から、イネの孫が学校でケガをしたので一箱に入院してほしいと声をかけられた。言われるままに男の車を同乗したが、イネはほどなく男の不審な行動から、自分が誘われていたことに気がつく。

「ああ我が家」
イネ(北条信子)は車に乗った見知らぬ男(山谷由美子)から、イネの孫が学校でケガをしたので一箱に入院してほしいと声をかけられた。言われるままに男の車を同乗したが、イネはほどなく男の不審な行動から、自分が誘われていたことに気がつく。

「ああ我が家」
イネ(北条信子)は車に乗った見知らぬ男(山谷由美子)から、イネの孫が学校でケガをしたので一箱に入院してほしいと声をかけられた。言われるままに男の車を同乗したが、イネはほどなく男の不審な行動から、自分が誘われていたことに気がつく。

「ああ我が家」
イネ(北条信子)は車に乗った見知らぬ男(山谷由美子)から、イネの孫が学校でケガをしたので一箱に入院してほしいと声をかけられた。言われるままに男の車を同乗したが、イネはほどなく男の不審な行動から、自分が誘われていたことに気がつく。

NHKテレビ	
☆印は白鷺	
6:00	レッツゴーヤング「フオークソング名曲集」西城秀樹 石野真子、みんなのうた
40	NHKガイド
45	NHK16歳
7:00	お笑いオンステージ「珍盗なみだ小僧」三波伸介 中村メイコ、 「減点ファミリー」?
20	獅子の時代「遠かなる日本」菅原文太 加藤剛 大原富子 尾上菊五郎 児玉清 藤真利子 永島敏行、 名曲アルバム
45	ドラマ人間模様「血族」<終>小林桂樹 小川真由美 大坂志郎 毛利菊枝 殿山泰司 丘さとみ
50	NHKの窓「55年度事業計画について」
9:35	NHKの窓「55年度事業計画について」
45	視点
30	ふるさとのアルバム
45	スポーツアワー
11:00	図

NHK教育	
☆印は白鷺	
6:00	サラリーマンライフ「あゝ結婚葬祭」一社内づき合い考「お役にたてば」一悪質克服法
45	聴力障害者の時間
7:00	セザミストリート「ニュー・メキシコ行き」「カーミットのニュー・ス中継」「アーニーとパート 帽子に金魚」
8:00	日曜美術館「私とピカソ」岡本太郎「今週のギャラリー」〜エミール・ガレ展〜由水常雄
9:00	NHK劇場〜ゴンドラシン・N演劇会〜「舞踊組曲「ホルト」から」「組曲「キーンエ中尉」
10:30	若い広場「矢沢永吉からのメッセージ」「若者紳士録」「マイ・ブック」〜ガダルカナル戦時集〜井上光晴
11:30	あすの経営 商店経営「販売促進の知恵」一顧客カード活用法

福島テレビ	
☆印は白鷺	
6:00	燃えろアースー「赤い夕陽の五人・野を馳ける五人の若者の危機」
30	図コップ
7:00	アップダウンクイズ「シルエット・私口から生まれたのかしら」
30	チェック&チェック
8:00	日曜☆特バン「華麗な激突ドッキング」世界サーカス選手権大会」恐怖の空中ブランコマ女 女の馬乗り曲芸
55	図
9:00	東芝日曜劇場「あゝ我が家」北林谷栄 川谷拓三 二木てるみ 菅村敬二 大野紀子 佐藤啓智 村井洋
55	図
10:00	アイ・アイゲーム「男のオッパイはなぜあるの?」山城新伍
30	日曜ロータリー
35	必殺仕事人「飛技漫才 踊り攻め」藤田まこと
11:35	あしたの図
40	中央競馬ダイジェスト

福島中央テレビ	
☆印は白鷺	
6:00	笑点◎演芸◎伸介のなごりでもコーナー、 淀川長治映画の部屋
40	「ゴイングステディ」スタートボックス
55	びっくり日本新記録「すばらしい世界旅行 ナレーター・久米明
7:00	西遊記II「人喰い妖怪・若返りの泉」堺正章 左とん平 岸部シロー 夏目雅子 早瀬久美子 木内みどり 車だん吉
8:00	図スポット・図
54	日曜洋画劇場「ゴンドラ・三日間の奇妙な事件」迫り来る巨大殺人組織「アメリカ1975年作品」シドニー・ポラック監督 ロバート・レッドフォード フェイ・ダナウェイ
9:00	世界あのお店この店
10:54	小松原三夫のゴルフ道場
30	きょうの出来事
40	スポーツ図
45	ドキュメント'80

日曜夜の番組

NHK第1	
1341KC	
6:00	図 図解説
05	邦楽鑑賞会 地唄「雪」
15	邦楽鑑賞会 地唄「雪」
30	新開をよんで
30	国会討論会
8:30	上方演芸会 漫才「天金持ちのバード」中田明成・作 横山たかし 横山ひろし
9:00	日曜外作座「地の果ての獄」山田風太郎・作 天気磯況
58	図
20	真打ち競演 落語「うどんや」榎世享楽
11:00	夢のハーモニー「引き潮」「フライ・ミー・トゥー・ザ・ムーン」「サマータイム」「セブテンパーイン・ザ・レイン」「カナダの夕陽」「バーモントの月影」「そよ風と私」
55	図

NHK第2	
1539KC	
6:00	通信高校講座 地理B
05	福島達夫
20	通信高校講座 古典I
乙(漢文)石川忠久	
40	通信高校講座 古典I
乙(漢文)石川忠久	
7:00	精神薄弱児とともに「この子を育てて」
30	イングリッシュアワー「人類の起源」
8:00	通信高校講座 音楽I
秋山邦晴	
20	通信高校講座 保健体育「体育」朽畑中二
40	通信高校講座 数学I
9:00	通信高校講座 数学I
水谷弘	
20	通信高校講座 数学I
繁田淳臣	
40	通信高校講座 数学I
繁田淳臣	
10:00	気象通報
20	通信高校講座 数学II
A 鈴木彬	
40	通信高校講座 数学II
A 鈴木彬	
11:00	イングリッシュアワー

ラジオ福島	
1062KC	
6:00	競馬レース結果
25	ちよっといい話
30	ソニー・サウンドセンターからのおど自慢大会
7:00	全国歌謡ベストテン
30	私の省エネ作戦
8:00	歌謡サワンド日本列島
30	南こうせつつるの星のみち
9:00	桃井おどり・ひとり身ばっち
30	夜のヒット歌謡
40	明日をつくる中小企業
10:00	ミュージック・フォー・ハート・イン・東芝
20	録音風物誌
30	クロスアップにつぼん
11:00	世の光
15	竹下景子のこの指とまれ
45	来富良子の夜のファンタジー◎55図
12:00	ザ・ディスコティック
30	秀徳のウイクリーポップス

FM放送	
☆印はステレオ	
6:00	☆リクエストコーナー
7:00	15☆NHKシンフォニーホール「交響曲 第1番 八重調 作品68」
8:10	☆セッション「80「パード・オブ・ビューティフル」「ウイ・アー・イン・ア・ローン」「フレイ・オブ・マイ・フレイ」
9:00	☆マイ・ラブリィ・ポップス「あなたの机」「想い」「往来」「問わず語り」「山谷ブルース」「僕の休日」
10:00	20☆現代の音楽<パンプ・ジャック・フェスティバル'79から>「ピアノ 作品第2番」「空気の形の形」「記念碑」
11:05	☆クロスオーバーレパブリック「二人の誓い」「チェリー・オー・ベイビー」◎55図

東京③チャネル	
6:00	日本・ハンガリー親善サッカー第3戦◎45図
50	番組案内
7:00	ヤンヤン歌うスタジオ「山口百恵が再び愛情宣言相手はなんと西城秀樹」沢田研二
54	素敵な女たち
8:00	日曜ビッグスペシャル「大爆笑・ウルトラ対決十番勝負」▽こん平・ばん平馬風・のらくこ二人羽織で師弟愛の証明
9:54	妹の世界
10:00	演歌の花道「涙・荒海・北の果て」五木ひろし
30	サウンスクリエーション

フジテレビ	
6:00	科学忍者隊ガッチャマンF
30	サザエさん
7:00	燃えろアースー
30	トム・ソーヤの冒険
8:00	オールスター家族対抗歌合戦
54	図
9:00	「花嫁花婿大混戦」▽淳子の結婚宣言にメイコが大あわて
54	くいしん坊ノ万才
10:00	アイ・アイゲーム
30	パンチDEデート「神も仏も医者に頼れ」
11:00	おもろい夫婦
30	図レポート23:30

テレビ朝日	
6:00	こちらデスク
30	レッツVOICÉ
55	図
7:00	ニコニコ訪問
30	クイズヒントでヒント
8:00	西部警察「地獄から還った刑事」石原裕次郎 渡哲也 館ひろし
54	図
9:00	「ゴンドラ・三日間の奇妙な事件」迫り来る巨大殺人組織」ロバート・レッドフォード フェイ・ダナウェイ
10:54	世界あのお店この店
11:00	図ファイナル
10	スポーツ図

日本テレビ	
6:00	日曜夕刊
20	図
30	独占スポーツ情報
7:00	びっくり日本新記録
30	すばらしい世界旅行
8:00	西遊記II「人喰い妖怪・若返りの泉」堺正章 左とん平 岸部シロー
54	図スポット・図
9:00	桃太郎侍「つばめに惚れた鉄砲玉」高橋英樹 野川由美子 山城新伍
54	図スポット・図
10:00	知られざる世界
30	トラック野郎「B」「雲上の追跡」組われ たカニニバル」
11:24	世界の宝物



おかげさまで創立5周年。でも「ボク」の名前がありません。誰か、ボクにいい名前をつけてください。採用の方には豪華プレゼントいたします。(採用の方へは3万円相当の賞品・次点2名様へ記念品をさし上げます)

- 応募方法/官製ハガキに次のことをご記入ください。①ボクの名前②住所③氏名④年齢⑤職業⑥電話番号(おひとり様何枚でも応募できます)
- 応募期間/2月3日④→2月16日④まで(当日消印有効)
- 送り先/〒970 いわき市平南白土字勝負田100(有)白坂塗装・ボクの名前係
- 発表/2月23日④ いわき民報紙上で行います(電話でのお問い合わせは、かたくお断りいたします)

ききもの
「ボビュアラカルト」(M・土・後6:00)アニメーション

「ボビュアラカルト」(M・土・後6:00)アニメーション

「ボビュアラカルト」(M・土・後6:00)アニメーション

おまかせ下さい。お家のメイク・アップ。
塗装のことなら、どんなことでもお気軽に。
アパート、マンション、ホテル、店舗、ご家庭内・外の塗装他

★建築塗装のプロフェッショナル

有限会社 白坂塗装

〒970 いわき市平南白土字勝負田100 電話(0246)22-4600代・22-4608
取締役社長 白坂正春

ボクの名前大募集!!

専門学校 4月新学期 入学案内進呈
平ドレスメーカー女学院
 平ドレスメーカー女学院
 平ドレスメーカー女学院
 院長 畑 久(殿前)
 平・梅香町 74-3810代 駐車場有

内外ピアノ/販売・調律・修理・演奏・据付
 株式会社 (ピアノマートいわき)
PIANOMART いわき
 1F/ショールーム 平・正月町(本島前)
 2F/音楽センター 電(22) 5525

総合看板のご用命は.....

総合看板 いわき
 小名浜大原字下小滝159 電②5350

P. Pine Cardin
ウェディングドレス展示予約会
 期と き=2月2日(土)・3日(日)
 ところ=ニューしゃくなげ会館
 ビューラルカランダウナー
 株式会社 **石井プライダル**
 平字白銀町10(プラザ十番路5F) 電21-1153

包丁の切れ味が舌にしみる森安の
 手づくりの味を愛しむ日本料理
 御着て四季の味しみじみ
 ◆二階お座敷20名様まで
 スタンド割烹
森安
 平・白旗町 電話(11) 4111
 平・梅香町 電話(11) 4112

住宅・一般建築の設計
 店舗のデザイン
 土地の相談なら!!
 (尺置型)
 松ヶ台団地
 事務所
 至湯本駅
 市立常磐病院 至パファイ
 センター
中野建築設計事務所
 一級建築士
 土地建物取引主任者
 所長 中野 信夫
 いわき市常磐上湯長谷町湯台1の70
 TEL 43-2290

FASHION GALLERY
TOZOMMY

 Christian Dior
 舶来洋品・雑貨
 商品券をご利用
 ください
TOZOMMY
 平・南町バス停前 74-7764

スナック 華屋木
 平・田町
 電話(11) 2931
 いわき市平菅原
菅原
 二月八日
大國魂神社
 商売繁昌・交通安全・海上安全
 当厄難消除(年齢)・進学成就
 交通便バス(西原ゆき大國魂神社下車)

手づくりの味
手打 ジャンボラーメン

成子沢
 鹿島街道(中央市場前) 58-3379

味を大切に作る店
 ご宴会 ご会食
 格安にてご予約
 承ります
 *5名~80名様まで
中国茶館 杏苑
 キョウ エン
 銀座通り店
 平字三丁目(錦ビル2F)
 23-9349

高級呉服専門店
 趣味のきものと帯
山吉呉服店
 平・四丁目
 23-5550代・23-5554

業務用厚口ゴミ袋
 有明ポリエチレン
 (株) 0730
 味の
おふくら
 味の
 やさこり
 △好評、もつ煮込み
 いわき市平菅原町 3110-167

晴れの日のために...
 豪華な設備で
 しかも大衆料金!
 *結納からハネムーンまで一切のお世話を
 させていただきます。
 *展示会、祝賀パーティー、歓送迎会、各
 種団体の会合などにもご利用ください。
 ●第1ホール...180名 ●第2ホール...200名
 ●第3ホール...100名 (駐車場設備約100台有り)
 ●お申し込み・お問い合わせは
22-5522
 (イワキ)
 へお気軽にどうぞ!
 いわき市平字下の町6番地の5
 プラザいわき(10階建て)2階
総合結婚式場
中野会館

クラブ競技のお知らせ
2月11日(祝) 吳羽化学杯
 18ホールズストロークプレー
 (皆様の御来場をお待ち申し上げます)
平カントリークラブ
 いわき市内郷高坂町夏ヶ作129 TEL.(0246) 26-3288(代)

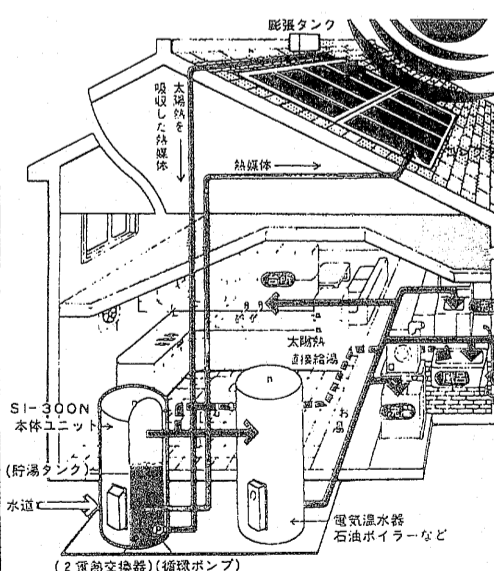
省エネルギー時代の新しいシステムです。
パナソニック太陽熱給湯システム

パナソニック
SI-300N
 本体ユニット、コレクター2枚、貯湯タンク
 ¥298,000(別添部品・工事費別)
 太陽エネルギーの活用で
 クリーンな無駄のない暮らしを。
 今日、石油にかわる新しいエネルギー
 資源の開発が世界の大きなテーマとな
 っています。無尽蔵でクリーンな太陽
 熱の利用は、世界的に脚光をあびてま
 いました。「暮らしの中で太陽エネ
 ルギーの活用を!」
 パナソニックは電気温水器やボイラーと
 組合せて大幅に燃費を節約します。
 ●電気温水器 ●太陽熱集熱器 ●大浴場
 ●石油ボイラー ●太陽熱集熱器 ●燃費節約
 システムのあらまし
 ①コレクター(集熱器)で太陽熱を効率よく吸収。
 ②吸収した太陽熱(熱媒体)を本体ユニットへ循環。
 ③2重熱交換器で清潔な温水をつくります。
 ④温水は接続された給湯機でさらに温められ、各
 室へ給湯されます。
 ※本体ユニットから、お風呂などへ、直接配管し
 ておく、夏期晴天時なら太陽熱温水だけで十
 分入浴でき、より経済的です。
 設計・施工・メンテナンスで
 増設設備のご相談は
 お気軽にどうぞ!
 *お求めにはお支払いが手軽なクレジ
 ット・ローンもご利用いただけます
 ●いわき市公認水道工事店(第64号)
 ●いわき市下水道工事指定店(49号)
 <快適な住まい><豊かな暮らし>を実現する
三井住宅設備機器株式会社
 いわき市平谷川瀬字三十九町55 電話3723・1686

変えてみようか!この春のヘアスタイル
 カット&パーマで!
 OLデー毎週金曜日AM9:30~PM8:30(受付PM6:00まで)
 心のふれあいを大切に
ビューティサロン たかまが
 ●駐車場完備
 内郷御蔵町共立病院前
 26-2309

大切な **胃** のために
大草胃腸散
 滋養強壮・虚弱体質に
 アミノ酸製剤
レバコール液
 薬は正しく
 信用ある薬局で

 このマークの薬局
 社団法人
 日本薬局協会の会員
 平 荒川 薬局 TEL.④四〇四
 平 清水 薬局 TEL.④四六五
 平 武田 薬局 TEL.④七〇九
 湯本 愛生 堂 薬局 TEL.④三六六
 岩瀬 生 堂 薬局 TEL.④三五二
 小名浜 岩瀬 堂 薬局 TEL.④三三三
 長生 堂 薬局 TEL.④三三三
 勿来 長生 堂 薬局 TEL.④三三三
 勿来 長生 堂 薬局 TEL.④三三三

暮らしの中の大衆薬 (上)



保管と取り扱い

「湿気や日光高温を避ける」
薬は、湿気や光・熱によって劣化を受け、変質したり効力が弱くなったりする。使用しない時は必ず密封をしっかりと締めて直射日光を避け、涼しくして保管している所に置くこと。救急箱

「遠くへ運ぶ時は入れ替えない」
薬をほかの容器に入れ替えるのは、間違いないと見えても、実際には、容器のフタなどに付着したインキで汚れておくと、そのほかの薬でも、日がたつたもので見ただけで外観が変わっているような時は使用しない。



「幼児の手の届かない所に」

「一番怖いのは、幼児が薬を誤って飲んでしまうこと。薬は赤ちゃんや子供の手の届く所には絶対に置かないように。万一、間違えて飲んでしまった時は、すぐ医師に相談してください。その場合、忘れずにその薬の外箱か成分のわかる説明書を保持しておくこと。」

「薬の出し入れはよく」
錠剤やカプセルなどは、服用する時のひびにあげたものを、また元の容器に戻さないこと。

形と使い方の注意

大衆薬には、その用途に応じたいろいろな形(剤型)といふものがある。

内服薬には、粉末(散劑)・顆粒(か)粒・錠剤・カプセル・液剤・トローチなどがあり、外

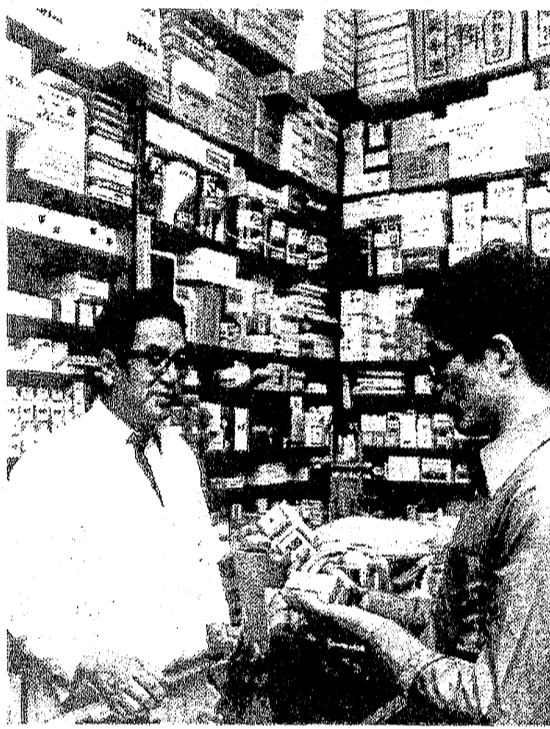

「散剤(散劑)」早く作用させるために、粒も細かく粉砕したものである。この種の散剤には、特に注意が必要である。顆粒(か)粒・錠剤・カプセル・液剤・トローチなどがあり、外

「錠剤(錠劑)」早く作用させるために、粒も細かく粉砕したものである。この種の散剤には、特に注意が必要である。顆粒(か)粒・錠剤・カプセル・液剤・トローチなどがあり、外

新生活事業センター発行

「薬以外のものとの区別」
使用期限のないものは、あつう保管が良ければ三年ぐらゐは保つておける。また、外用薬でも内服薬と同じような形のものがあるから、これらはきりよく区別しておこう。

「救急箱はきま、場所」
救急箱はきま、場所。救急箱はきま、場所。救急箱はきま、場所。

ゆうせいQ&A

郵便局	平日	土曜	日曜・休日
普通郵便局	八時～二十時	同上	八時～十二時
集配特定局	八時～十八時	同上	八時～十二時
無集配特定局	※八時半～十七時	※八時半～十二時半	取り扱わない

◇郵便局窓口の取り扱い時間◇
郵政省発行・ポスト

◇郵便局窓口の取り扱い時間◇
郵政省発行・ポスト

①次の人物のうち電話交換手の経験のある人は?
①石川啄木②中里介山③幸田露伴

②電話はダイヤルを回す時につながらぬか、戻る時か?
①回す時②戻る時③回してから戻るまで

③次のうち一番早く登場したもののは?
①東京タワー②東京～大阪間の特急「こだま」③赤電話

④よく女性の長電話というが、現在までの長電話世界記録は?
①320時間②520時間③720時間

⑤市外通話で10円で話せる一番短い秒数は?
①2.5秒②3秒③5秒

⑥117番(時報)177番(天気予報)104番のうち、1日の利用回数の最も多いのは?
①117②177③104

⑦赤電話は昭和28年に登場したが、現在全国のたばこ屋さんと赤電話の数でどちらが多い?
①たばこ屋②赤電話③ほぼ同じ

⑧電話で受話器を持ち上げたままにしていると、何秒かすると「話し中の音」が返ってきて、もう一度受話器を置き直してからかけられるが、さてこの秒数は?
①約5秒②約10秒③約20秒

—日本公衆電話会発行・公衆電話—

モーニングティータイム
(AM7:30~PM1:00)
・ブレンドコーヒー(厚焼きトースト付) ¥250
・ブレンドコーヒー ¥200
★営業時間★
平日 AM7:30~PM9:00
日祝日 AM10:00~PM8:00
平・田町(ひかり産前) 電話23-0567

Rawlings 野球用品特約店
ザースポーツ
小名浜(フジコシさんわ店前) 53-3538

屋内外看板・装飾・企画・施行
箱崎美術広告社
営業所 平・佃町3の9 電話3333
本社 平・十五町目2 電話6061

公認 勿来自動車学校
いわき市金山町 バス＝金山(学校前)下車 TEL・02466③1345(代)

D・Jオーデション (ディスコ大会!!)
と き: 2月9日(土)PM8:00スタート
と ころ: オズの魔法使い
対象審査: ポエム (どんな曲でもEP盤において作詞して下さい 選曲自由です)
※オーデションで合格された方は当店専属契約いたします (なお、各加盟店において研修制度あり)

プロへの登龍門! さあ〜チャンス!!

申し込み方法
住所・氏名・年齢をハガキに書いて下記まで郵送下さい 直接当店へ持参しても結構です
申し込み締切日: 2月8日(金)まで

特別審査員 { 日本DJ協会 石一也
特別ゲスト(来店予定) 与之助
スタッフ募集(18歳以上) 委細面談

主催: オズの魔法使い
いわき市平字五町目17の8 電話21-4986

土曜特集

生きてゐる

④



五色八重桜(京都・博多にて) 一九七二・四

時代が少し近寄りすぎた話になるが、兄の姉の多かった私はなかなかのおませさん、そのころはあまりなかった幼稚園に行きたらといひ出して、当時東山女学院に通っていた大好きな上の姉の長い決(たもと)につかまりながら、チンチンユーの市電に乗って、馬場(うまま)の京都幼稚園に通っていた。入園す

みなづき

若松 紀志子 若松 光一郎

ストの時「あなた、どんな色が好きですか」ときかれて、待ってましたばかり、間違え入らず「水色と桃色のハイ」

その舞妓さんの中に私の大好きな人がいて、誓い「ちいちゃんちいちゃん」と呼んでいたのは確か千代菊(ちよぎく)の名前だったからで、なで肩のかほりい身体つきはまた十二、四歳ではなかつたかと思ふ、この花遊小路で逢うちいちゃんは、地味な色の合いの着物を黄色い帯をきこんと着て、やさしい世話をやくやうにしてくれた。

忘れ得ぬ舞妓

その舞妓さんの中に私の大好きな人がいて、誓い「ちいちゃんちいちゃん」と呼んでいたのは確か千代菊(ちよぎく)の名前だったからで、なで肩のかほりい身体つきはまた十二、四歳ではなかつたかと思ふ、この花遊小路で逢うちいちゃんは、地味な色の合いの着物を黄色い帯をきこんと着て、やさしい世話をやくやうにしてくれた。

消えていたふ

みなづきというのは三角の新粉のやわらかなお餅で、その表面にゆでた小豆が飾られてある淡白で素朴な味の、私にとってなんともなつかしい風味の生菓子なのである。去年の春、きょうだい四人京都で居合せ、て、東寺に行ったり、加茂川べりを歩いたりしたが、京都では大好きだった「みなづき」のお店を探したが、もうスマートな喫茶店に変わっていて、昔の味をもつ一度味つては出来なかった、それはあまの味の味でもあったのだ。

閉店時間変更のお知らせ

- 新 午後6時
- 旧 午後6時30分

なお誠に勝手ながら2月より 毎月第3月・火を運休させて頂きます

●毎週土曜日は夜8時まで営業致しております

カット&十仁の店 **ささき**

ビューティーサロン

平駅前大通り(カオルビル2F) ☎21-4110

おいしいかまぼこ

(無漂白)

源武

株式会社 **志賀四郎商店**

いわき市平塚字中街11 ☎(39)3500代

不動産の鑑定評価

———こんなとき、不動産の鑑定評価がお役に立ちます———

- 土地・建物・借地権・底地などを売却したり、買い受けたり、交換したりするとき。
- 不動産を担保に融資を受けたり、融資するとき。
- 土地・建物を賃貸借するとき。
- 地代や家賃を改定するとき。
- 相続財産を配分するとき。
- 国士法による土地取引の届け出をするとき。
- 課税上の不服申し立てや、裁判などに必要なとき。
- 会社と役員間で不動産の売買及び賃貸借をするとき。

福島県知事免許(2)第3号
日本不動産鑑定協会会員

赤塚不動産鑑定事務所

いわき市平字研町10番地の4(赤塚ビル3F)
TEL・(0246)23-2405(代表)赤塚経理事務所内

可能性を極めた

新しいビジネスの点

ビジネスにレジャーに……便利さきわだつリッチな環境——

HOTEL HEINAN

☎0246(23)7010(代)

いわき市平字白銀町8-8

体育教師捨てて絵筆一筋

山野辺さん「林武賞」 昭和 44年度 松田さんに次ぐ快挙

の正直 松田さんに次ぐ快挙



山野辺さん 挑戦す 松田さん 四回 市内で

新進画家の登壇の中心、昭和会展で新世紀美術協会の山野辺出男さん(27)いわき市平谷川瀬三十九町二が、なご林武賞を授けられた。山野辺さんは元高校の体育教師で、三年前、好きな絵の道を生きていこうと教職を辞し、絵筆一本の生活に入った。高校を英語を教えている奥さんに「奥さんまで持っている」といふ山野辺さんが、本格的に絵の勉強をしたわけでもなく、スポーツと同じで、フットボールを武器に絵を戦った。これだけで、高の荷が下りたと思ひはじかぬ。

同様に、感情を押し殺し、対象の一部分を一部分、対象を身置して描き込んでいく。が、心象のフィルタにかかり、風景を再構成する。この「画面の場所」は、山野辺さん(27)いわき市平谷川瀬三十九町二が、なご林武賞を授けられた。山野辺さんは元高校の体育教師で、三年前、好きな絵の道を生きていこうと教職を辞し、絵筆一本の生活に入った。高校を英語を教えている奥さんに「奥さんまで持っている」といふ山野辺さんが、本格的に絵の勉強をしたわけでもなく、スポーツと同じで、フットボールを武器に絵を戦った。これだけで、高の荷が下りたと思ひはじかぬ。

警城共立高等看護学院合格者

42人が2倍の難関突破

いわき市立警城共立高等看護学院(警城看護院)の五十五年入学試験合格者が、二日前、発表された。約二倍の難関を突破したのは、約四十二人。うちいわき関係者は八十三人にあたる二十五人が合格した。合格者は次の通り。

- 須藤裕子 後藤恵子 渡辺金子
- 林智子 島田佳代子 大滝真由
- 佐藤美穂 鈴木良子 菊地幸子
- 小野裕子 吉野恵美子 鈴木真由
- 美 春日知子 鈴木光江 高橋さ
- 子 永山知子 新田恵子 秋
- 田子 橋本豊子 野田仁美 千
- 遠直美 鈴木未美 酒井公美子

新六十枚橋が仮開通

2年遅れ 資材高騰で7億投入

夏井川に架かる国道(小名浜・四倉線)の六十枚橋の架け替え工事は四十九年から進められていたが、昨十月よりようやく仮開通した。現在、橋上道路を結ぶ取り付部分の工事を急いでいるが、(S)三月には全面的に完成する運び。なお、開通に伴って当時は市二部を残して完成、開通した新六十枚橋

名物の一つになっていた。ところが一時ストップするなどして工事は当初の計画より二年すれ込みに、この三月にようやく完成の運び。また資材の高騰なども加わって工費も加算され、最終的には約七億三千六百万円に上りそう。新橋は職員十二人、身長二百五十九センチ、二車線、両側に二・五メートルの歩道が設けられた。旧橋の取り壊し作業は年内一杯かかりそう。

チョコレートの味も爽やか... 吹風結菓

ブルック

お菓子の専門店 **みらい**

TEL 23-7111(代)



鹿島神社 いわき市小名浜で節分祭 南宮園字北ノ内 鎮座 鹿島神社節分祭は四百年後一時かつ、同社頭で催す。年男・女を募集中、かみしもは貸与する。

たいへんご迷惑をおかけ致しますが、明後日4日(月)は改装工事と売場移動のため、休ませていただきます。

大黒屋

5日(日)より開催

大黒屋

精神不安定、発作的な犯行?

強盗未遂の短大生

いわき中央署は先月三十日朝、いわき市平谷川瀬三十九町二、渡辺鉄店(渡辺重忠(げ)おきさん)の経営する二階建ての建物で、強盗未遂の短大生(19)を捕らえた。この短大生は、いわき市立警城共立高等看護学院(警城看護院)の二年生で、入学後、精神不安定になり、発作的な犯行を繰り返している。この短大生は、入学後、精神不安定になり、発作的な犯行を繰り返している。この短大生は、入学後、精神不安定になり、発作的な犯行を繰り返している。

永山新議員の会派は無所属

2月臨時議会

いわき市議会二月臨時議会は二日午前十時から開き、工事費見込額の変更など三議案を原案通り可決、三和地区補選で当選した永山新議員の紹介、あいさつがあった。

同市議は改選後議員同僚無所属、公立小野町地方総合病院組合議会議長のほか市長水野任委員を委員に決まった。従って議会の勢力構成は変わらない。

郷土の花シリーズ

スズラン(北海道)

晩春5月、6月ごろ白色六弁の壺状の小花を総状につけ美しく咲きほころぶ花。最近では航空便にて北海道のものを慰問のため本州の病院へ贈り患者から喜ばれている。

スズランの分布→ ユリ科に属し、原産地は欧州および日本

スズランの特色→ 花の垂れさがる形を鈴にたとえ、全形が蘭の様にも見えるところから「鈴蘭」の名が付いたといわれる

スズランの種類→ ●日本種 全形小型、促成に不適当 ●ドイツ種 全形大型 促成もできる、香気強

花言葉 きっと多幸になります

☆診療時間 AM8:30~PM6:00

安濃胃腸科医院

院長 安濃 栄一

平字堂根町4の7 電話23-6000

