

夕刊 いわき民報

郵便番号 970
いわき市平字田町63-7
いわき民報社
振替口座(郡山)4028
本社 0246 1666
本名支社 0246 3560
小常支局 0246 2380
小常支局 0246 2903

めがね一式お買上げの方にもれなく
SEIKO クォーツ
デジタル プレゼントセル
さらにダブルプレゼントもお楽しみ

WAKO
信頼できるメガネの専門店
和光

小企業経営改善資金融資

商議所中小企業相談所

54年度 最高の7億円台突破

資金需要 受注、販売が急増

55年に入ってブレーキ

いわき商工会議所中小企業相談所の五十四年度小企業経営改善資金融資額は、七億円の台を突破する最高を示した。昨年春からの景気回復にのって受注、販売が急増、これが未端にまで浸透し、資金需要が活発になったためだ。しかし、それも第三・四半期まで、五十五年に入ってからブレーキがかかり、この落ち込みとなったが、五十四年度の、時金が支えられて新記録となった。

地区別では平がトップ

これまでの最高は五十二年度の、一円(一件平均百三十四万八千三百一十円)の七億三千三百三十三万(同百四十四万七千七百九十円)だった。五十四年度は四億七千六百六十三万(同百三十三万五千七百九十円)と六億四千万を

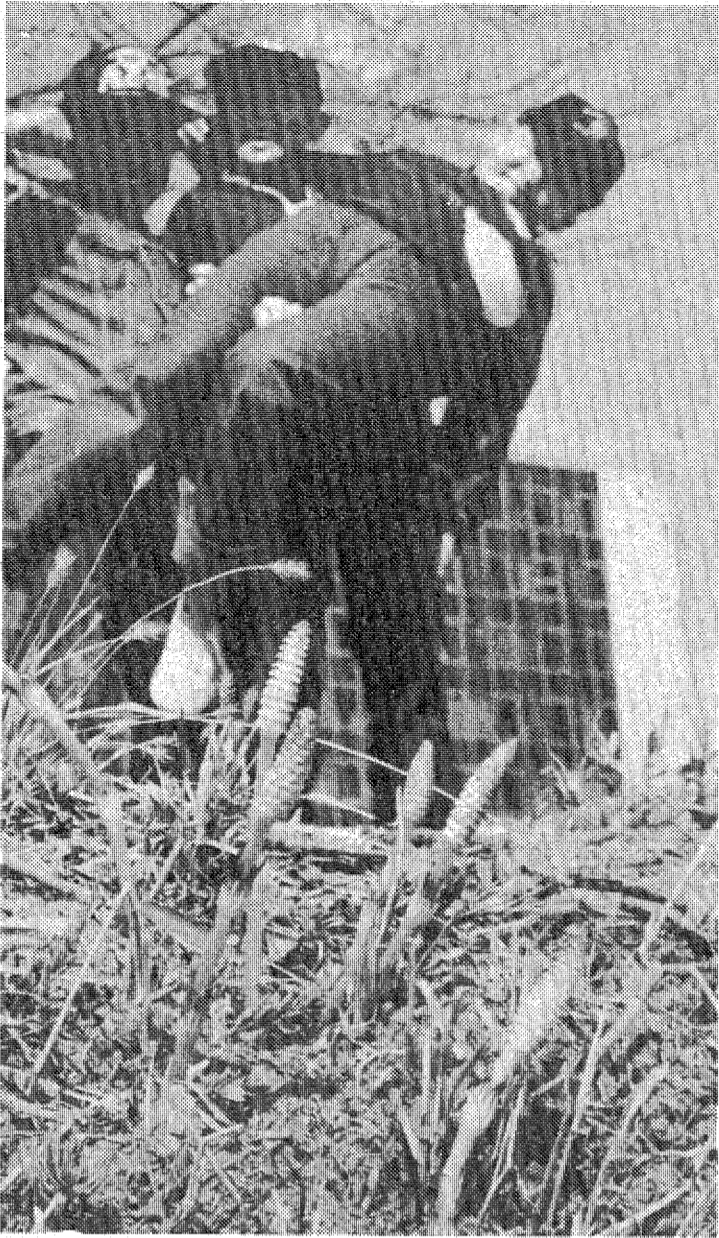

春もうらの新川土手に顔をぞかせたつくしん坊

○「春がすみの中、つくしの坊やがよっり姿を出した。長かった寒さからやっと解放された。十九日、待ちくたびれた春の訪れに、子供たちは大はしゃぎ。
○「いわき市役所本庁舎裏を流れる新川の土手は、春から晩秋にかけて、四季折々の陽光サンサン春がきた
野鳥が咲き乱れる自然のメッセ。陽光が灰色から緑へと白く塗り替えていく。
○「堤防のサクラ並木も名所の一つだが、暖かな日差しに面いソバもやわらぎ、来月旬には華やかな彩りが見られそう。らんまんの春はかけ足でやってきた。

スクイサバ40ト揚がる

小名浜 近海のおキアミ30ト
二十九日朝の小名浜は巻網のこの漁法が行われているが、いわきサバが出回ったが、スクイサバは珍しい漁獲。タモでスクイサバを取る方法。このほか近海は千葉県のタスクイ漁船のオキアミも三十ト出回った。勢が揚がったもの。千葉県方面では

共済金額は5%増

建物共済580億中心に

いわき市農業共済組合の五十四年度農業共済事業(自標)が決まった。共済総額では六百四十四億八千二百四十四円、前年度より三十一億九千九百九十九円(五・二%)の増額。各共済別の引き受け手数を表し、共済金額は次の通り(カッコ内は前年)。

- ▽水稲 五十二億(五十五億四千四百八十八円) 前年四億八千七百七十五円
- ▽畑作 七千六百八十七万九千九百九十九円(九千九百九十九万九千九百九十九円)
- ▽果樹 七千六百八十七万九千九百九十九円(九千九百九十九万九千九百九十九円)
- ▽畜産 三十九億九千九百九十九円(三十九億九千九百九十九円)
- ▽家畜 三十九億九千九百九十九円(三十九億九千九百九十九円)
- ▽果樹 七千六百八十七万九千九百九十九円(九千九百九十九万九千九百九十九円)
- ▽畜産 三十九億九千九百九十九円(三十九億九千九百九十九円)
- ▽家畜 三十九億九千九百九十九円(三十九億九千九百九十九円)
- ▽果樹 七千六百八十七万九千九百九十九円(九千九百九十九万九千九百九十九円)
- ▽畜産 三十九億九千九百九十九円(三十九億九千九百九十九円)
- ▽家畜 三十九億九千九百九十九円(三十九億九千九百九十九円)

100円で洗濯!! 100円で乾燥!!

コインランドリー 白銀店

平字白銀町(白銀駐車場隣)
●営業時間 AM8:00~AM1:00

今日の投資で明日への希望

株 ワリコー 債

本社/東京・日本橋

水戸証券

いわき支店

☎1251代
〈夜間情報電話☎2428〉
平字南町(平大通りバス停前)

いわき抄

精進者の授産施設
いわき学園では三十一日午後、五十四年度の修了式を行うが、このとき園生七十八名に一八平均七千円のボーナスを支給する。同施設が出来たのは、授産事業の収益金の中から支払われる。こうした臨時収入で働くことの喜びが少しでも知ってもらえるならうれしい限りであろう。ほとんどの園生は三年前はじめて資金をもらい、自分の働いた金で泊旅行しているが、こんどのボーナスで貴重な経験をさせてあげよう。

▽「精進者授産施設は、園生八十四名あり、三十三名ほど通園している。いわき学園はここの中で一番大きい施設。普通は三十八から五十八人程度です。しかも、いわき市手をつなぐ親の会が自主的に設置、市が全面的にバックアップしている。江尻園長は、それらの課題として「授産内容の向上、生活指導の確立、園生の自立、後援策、そして施設の社会参加」などをあげている。春からは四つの研究班を同学園内に設置。先進施設の見学、研修会への積極的参加をめざし、一年がかりで将来の運営方針を定める機関にしよとしている。黒字運営で、とにかくボーナスを出すことは、やはり出来るという意欲にかなうわけで、良い効果をもたらすものと思う。

入・進学のお祝いに...

ご入学、ご進学、ご卒業、ご就職のお祝い、歓送迎会に
当店自慢の中国料理でお楽しみください。

- ご予算によりご相談に応じます
- ご予約はお早めどうぞ!

※盧山駅前店のお座敷もご利用ください
※両店とも30名様まで承ります

《夢をみたく世界の味》

中国料理 盧山

平和通り店 平・二町目(平和通り) ☎23-3321~2
平・駅前店 平・駅前(中央通り) ☎23-0632

宿命に泣く 父娘の再会
 料亭の主人(松方弘樹)が、商人に化けた侍達に襲われた。父文衛門はなぜか騒ぎが大きくなるのを怖れて、ただの物置の仕業と証言したが、居合わせた清治郎(松方弘樹)は事件の裏に何かあったらぬものを感じて探案を開始した。

料亭の先代夫婦が押し込みに殺されたのが五年前、その後を継いだ文衛門はヤクザを使って悪い金貸しを営んでいた。



内情を探っていた十蔵(選川哲朗)は、玉竜(土田早苗)、おりん(かたせ梨乃)ら、文衛門を襲ったのが金屋敷行坂友保(外山高士)の手首であることをつ

「青木功のゴルフ」
 スイニング編
 昨年、中田フランス(四月)、日本プロマッチプレー(五月)、関東プロ(六月)、日本シリーズ(十一月)に優勝、一昨年についで賞金総額第一位となり、いまや実業家として、プロゴルファー・ナ・パワマンとなった青木功のゴルフレッスンの番組。

一回目のきょうは「スイニング」。

「ゴルフはインパクトの勝負」と言いきる青木は、ベタ足・手

「マルコ・ポーロの冒険」
 大いなる旅路
 二十四年間、実に六万キロにおよぶマルコ・ポーロの長い旅が、ついに終りをむかおうとしてい

マルコは、フビライ・ハインの使者としてコカチン姫を、無事イル・ハン国、現在のイランへ送附した。しかし中国を去る時、数人の乗組員を誘った大船団も、港に留めたのはわずか十八人になっていった。

「高橋昌也と江守徹」
 松本清張の地の骨
 犯罪大学入試問題を扱った大和大学助教授の稲木信夫(江守徹)は、ある夜、タンスの中に入試問題を入れたカバンを盗ま

NHKテレビ
 ☆印は白黒

6・00	未来少年コナン「大津波」
30	チンパンジーのアリス名曲アルバム
45	NHKガイド◇50分
7・00	海外の話題
20	マルコ・ポーロの冒険「大いなる旅路」
30	土曜ドラマ「離婚」
8・00	一愛してよ一京マチ子 船越英二 音無美紀子 仲谷昇 長谷川裕夫 南義江
9・10	音楽の広場〜永遠のミュージカル曲・リチャード・ロジャース集〜「ロジャースとハート」
45	か
10・00	解説 NHKゴルフレッスン スポーツアワー
45	夜の指定席一民謡をあなたに「相馬流れ山」
50	高山音頭

NHK教育
 ☆印は白黒

6・00	テレビスポーツ教室「剣道」一実戦までの基本一指導・筑波大学教授坪井三郎
7・00	中国語講座「おどりの練習」一まとめ一陳文正
30	文化講演会「医学からみた人間教育」小児科医師・久徳重盛「父親の役割と母親の役割」コラムニスト・青木雨彦
9・00	婦人百科「茶の湯」一茶の心一裏千家家元・千宗室
30	通信高校講座「マッハ〜音速の壁」
10・00	通信高校講座 古典I乙(古文)「隅田川」
30	通信高校講座 日本史「明治憲法」
11・00	フランス語講座「オignonフルール」
30	大学講座 日本国家像

福島テレビ
 ☆印は白黒

6・00	トム・ソーヤーの冒険「ベッキー・サッチャー怒る」
30	コブ
7・00	スバリ当てましょう! 出陣英 辺見マリ
30	クイズタービー「卒業生10万円で親孝行?」
8・00	中島梓 長山藍子
8時30分	全員集合「ドリフの忍者武芸帳 山奥で猛訓練の巻」
9・00	大江山捜査網「宿命に泣く父娘の再会」
30	松方弘樹 選川哲朗 土田早苗 かたせ梨乃 牟田田三 小林伊津子
55	女の熱帯〜終〜「夫の愛が消えた断崖」
10・00	いい旅しよう
55	奥さまは魔女〜終〜
11・00	あしたの
30	土曜ロードショー(終)

福島中央テレビ
 ☆印は白黒

6・00	一休さん「帰った一休と消えたやんちゃ姫」
30	ジャスト
7・00	花よめは16歳「男は不潔でウソつきか!」
30	清水由貴子 土門峻
8・00	土曜スペシャル「決定! 栄光は誰に!? 1980日本アカデミー賞最優秀の瞬間を生中継」
54	若山富三郎 松坂慶子 瀧原清 桃井かおり 菅原文太 倍千恵子
9・00	ちょっとマイウェイ「みんな、みんな、やさしかったよ」
54	桃井かおり 八千草薫 研ナオコ 緒形拳
10・00	土曜ワイド劇場「松本清張の地の骨・犯罪大学入試問題を扱った女」
55	永野靖忠監督 江守徹 松原智恵子
11・00	きょうの出来事
12・05	スポーツ
10	全日本プロレス<終>

今夜の番組



NHK第1
 1341KC

6・00	解説
05	音楽の窓一春宵閉話一「春の海」
7・00	甲子園だより
15	ラジオジャーナル
25	NHKガイド
57	コメディ「おせっかい横丁」
30	芸と人
9・00	文化講演会「あなたのボランティア」
10・00	「つぼねのメロディー」
20	「田舎の四季」
30	東西落語特選「花見の仇討ち」
11・00	夢のハーモニー「乙女語の伝説」
05	「青い影」
10	「追憶」
15	「やさしく歌って」
20	「至上の愛」
25	センチメンタル・ジャーニー
30	「トワイライト・タイム」

NHK第2
 1539KC

6・00	定時制の広場「五人の長距離ランナー」
20	基礎英語 小島義郎
40	続基礎英語 安田一郎
7・00	カレントトピックス
15	英語会話 東後勝明
30	イングリッシュワード DJ=エディ・ヘイン
8・00	通信高校講座 英語A 酒巻晴行
20	通信高校講座 英語A 橋本光郎
40	通信高校講座 英語A 中村敬
9・00	通信高校講座 音楽I 秋山邦晴
20	通信高校講座 日本史 古島敬雄
40	通信高校講座 倫理・社会 井上俊
10・00	気象通報
20	通信高校講座 現代国語 大谷晃一
40	通信高校講座 現代国語 大谷晃一
11・00	スペイン語講座
20	中国語講座
40	フランス語講座

ラジオ福島
 1062KC

6・00	ハイライト
20	ケミファテレフォン健康コーナー内科相談: 大原総合病院内科部長・本馬二男
7・00	ニューミュージック・イン・宝島
30	安さんの笹の川はる酔いジョッキー
8・00	ロス・インディオス・イン・メゾンドベル
9・00	ごちら自由放送局
40	柴田恭兵の翔へ青春
50	全日本パロディ大賞
10・00	レインボーカラオケ歌合戦 荒川守・竹野美智子阿アナ
30	パレード
45	男ひとりのコンサート
55	ザウジズ・ウィズ・ゴーク
11・15	来宮良子の夜のファンタジー
45	毎日民報
12・00	東芝歌謡パレード
30	宇津宮雅代の悪女志願
11・00	いつかどこかで

F M 放送
 ☆印はステレオ

6・00	☆ポピュラーアラカルト 映画音楽リクエスト「ワイルド・キース」
7・00	☆ウィークエンドジャズ「アランフェス協奏曲」
15	「ガーシュイン・モデル」
8・00	☆ニューヒット歌謡情報
05	「クリエイト特集」
15	「旅立つ想い」
30	「ミッドナイト・ボクサー」
45	「5つの銅貨」
9・15	海外ラジオドラマ特集「ムッシュ・ペベの偉大な冒険」
10・00	☆邦楽百番 四管の笛による「飛天」
11・00	☆クロスオーバーイレブン「レイザー・マテリアル」
05	「ジ・アーリー・ジェネレーション」
55	☆

東京12チャンネル

6・00	英語とおぼろ
30	わくわくランド<終>
7・00	ミズダリーゾーン
54	顔<終>
8・00	女刑事J・ケーツ<終>
54	「女刑事J・ケーツ」
9・00	大江山捜査網「そごつ
54	長陸に昏が来た」
10・00	日本映画名作劇場「激しく哀しい愛の歴史
11・40	忍ぶ糸<終>

フジテレビ

6・00	お笑い大集合
30	オタスケマン
7・00	スバリ当てましょう!
30	クイズタービー
8・54	「時よ炎のごとく」
9・00	加山雄三 梶芽衣子
54	芦田伸介 野際陽子
10・00	「くいしん坊」
11・24	「ザ・ネットワーク」
30	「巨大獣との死闘」
30	「アラスカの白い牙」
30	「二谷英明」
30	「ヨーロッパ発あなたへ」
30	レポーター23:30

TBSテレビ

6・00	料理天国
30	コブ
7・00	まんが日本昔ばなし
30	クイズタービー
8・00	8時だよ! 全員集合
9・00	Gメン75「15年前の女の死体」
55	「丹波哲郎 若林豪 川津祐介」
10・00	女の熱帯〜終〜「夫の愛が消えた断崖」
55	「いい旅しよう」
11・00	デズク
15	スポーツデスク

テレビ朝日

6・00	電子戦隊デンジマン
30	レーダー
50	ドラえもん
7・00	こくまのミーシャ
30	男! あればはちやく
8・00	吉宗判官記 轟れん坊將軍
9・00	「止めろ! 天下御免の暴走車」
9・00	土曜ワイド劇場「京舞妓殺人事件」
10・54	「恐怖の輝き」
11・00	「長門裕之 宮下順子 竹田かほり」
11・00	「森次晃嗣 志穂美悦子 岩尾正隆 遠藤太津朗 志摩靖彦 大森不二香」
11・00	「世界あつた店」
11・00	「ファイナル」

日本テレビ

6・24	水野晴郎のスター情報
30	ジャスト
7・00	宇宙空母ブルーノア
30	土曜スペシャル「決定! 栄光は誰に!? 1980日本アカデミー賞最優秀の瞬間を生中継」
54	若山富三郎 松坂慶子
9・00	ちょっとマイウェイ
54	「みんな、みんな、やさしかったよ」
10・00	桃井かおり
54	「スポンサー」
11・00	「ウィークエンダー」
11・00	行楽メモ
11・00	ビッグイベント・ゴルフ

春のビッグプレゼントセール 只今実施中

現金にて18,000円以上の商品をお買い上げの方に下記の景品の中から好きなものをプレゼントいたします (なお景品不用の方は割引引きいたします)

ご希望の方には、あなたのお名前をその場で彫刻いたします。(無料サービス)

天体望遠鏡(50×50)
 キター(白・茶)
 カセットテープレコーダー

メガネコーナー
 学生用(フレーム+レンズ+ケース)
 メガネバック ¥9,800より

※ 連日午後7時まで営業いたします

おしゃれな あなたの相談室

スイス堂

いわき市平字二町目12
 ☎24-2220・24-2221

平字 常陽銀行 ● 平大通り
 (二町目) 本町通り (三町目)
 平信用金庫 ● スイス堂 新店舗

①前の駐車場をご利用下さい。無料駐車券をさしあげます。

NHKテレビ ☆印は白黒	
6・00	未来少年コナン「再びインダストリアへ」
30	アニメーション
40	みんなのうた
45	NHKガイド◇50分
7・00	◇16分
20	お笑いオンステージ「中年うぬぼれヒーマン」三波伸介 東八郎
8・00	「減点ファミリア」?
8・00	獅子の時代「蝦夷島共和国」菅原文太 加藤剛 鶴田浩二 尾上菊五郎 大竹しのぶ 永島敏行 新克利
45	名曲アルバム
50	ドラマ人間模様「あ・うん」<終>杉浦直樹 フランキー堺 吉村実子 岸本加世子
9・35	NHKの窓「あなたの投書から」
45	視点
30	NHKゴルフレッスン「青木功のゴルフ」
11・00	スポーツアワー
20	◇

NHK教育 ☆印は白黒	
6・00	サラリーマンライフ「夫の財産妻の財産」
	「お役にたてば」
45	聴力障害者の時間「イラストレーションの楽しみ」
7・00	セサミストリート「ゴードンのヘアスタイル」
8・00	日曜美術館「私と安井曾太郎」画家・小野末
	「今週のキャラクター」
	「フラゴナール展」
55	名曲アルバム
9・00	NHK古典芸能鑑賞会
	舞囃子「高砂」〜喜多
	流〜「三千歳」(清元)
	舞踊「藤娘」(長唄)
10・05	舞踊「藤娘」(長唄)
	〜東京・国立劇場〜
30	若い広場「矢沢永吉からのメッセージ」
	「若者紳士録」
	「マイ・ブック」
	「ガダルカナル戦詩集」
11・30	あすの経営 商店経営
	「80年代の小売業」

福島テレビ ☆印は白黒	
6・00	燃えろアーサー
30	◇
7・00	第9回東京音楽祭世界大会
	コモドアース
	イミー・スチュアート
	ディオンズ・ワーウィック
	ザ・スタイルリス
	ティックス クラウド
	イア・パリー 小柳ルミ子
	宮本典子 松崎しげる
8・55	◇
9・00	東芝日曜劇場「娘が出て行くとき」
	杉村春子
	菅田伸介 杉田かおる
	草笛光子 荒木道子
	大鹿次代◇55分
10・00	アイ・アイゲーム「花の大学生人気ギャル大会」
	山城新伍
30	日曜ロータリー
35	必殺仕事人「情技・衣替え地獄落とし」
	藤田まこと 伊吹吾郎 三田村邦彦 中条あずさ
11・35	◇
40	中央競馬ダイジェスト<終>

福島中央テレビ ☆印は白黒	
6・00	笑点◎漫才◎伸介のなんでもコーナー
40	淀川長治映画の部屋
	「レディ・パニッシュ」
55	スタートビックス
7・00	びっくり日本新記録
	「珍技・爆笑・大転倒」
	竹馬大陣巻珍レース
30	すばらしい世界旅行
	<ナレーター>久米明
8・00	西遊記II「異説・鬼子母神由来記」
	堺正章
	左とん平 夏目雅子
	岸部シロー 和田アキ子
	高峰三枝子
54	◇
9・00	日曜洋画劇場「凄絶!! オカルト地獄・悪魔に憑かれた女・夢魔」
	<1975年伊作品>カルラ・グラビーナメル・ファラー
10・54	世界あの店この店
11・30	小松原三夫のゴルフ道場
30	きょうの出来事
40	スポーツ◇
45	ドキュメント'80



みもの

八杉村春子は、津川の若者、辰口善吉の面影を、まよおれず小いままに、

娘が出て行くとき



杉村春子 杉田かおる

は、中学三年生、父親がいなくて、母のひとり育て、成績もいつつ、

この子の父親は山口(菅田伸介)という外科医だが、為八はつる子を生むと、山口の家を思い山口と別れた。それから、十五年の歳月が流れていった。

と会っているのを見た。定かた。☆びっくり日本新記録! ☆

日曜日

感を得るため、平坦コースが設定されている。

蝦夷島共和国

猪苗代の護国所を脱走した銃次(菅原文太)は、一路、松島折が

驚異の三大石窟など

初の中全土空の旅

ききもの

「別れて好き人」がヒット

日曜夜の番組

NHK第1 1341KC	
6・00	◇
05	解説
15	邦楽鑑賞会 新内「蘭蝶」
7・00	◇
15	甲子園だより
25	新聞をよんで
40	国会討論会
8・40	演芸 落語「野ざらし」
	柳家小三治
9・00	◇
05	日曜名作座「どくろ杯」
	<終>金子光治・原作
	民謡をたずねて一紀州
	の唄「糸くち唄」「紙すき唄」「手まり唄」
10・00	◇
20	真打ち演義一新作落語
	シリーズ「べたりこん」
	「うらみ酒」
11・00	◇
05	夢のハーモニー「愛の
	オルゴール」
	「ララのテーマ」
	「想い出のサンフランシスコ」
	「コンドルは飛んで行く」
	「怒のアランフェス」
55	◇

NHK第2 1539KC	
6・00	通信高校講座 地理B
	本城靖久
20	通信高校講座 古典I
	乙(漢文) 新田大作
40	通信高校講座 古典I
	乙(漢文) 新田大作
7・00	精神薄弱児とともに
	「わたしの手記」
30	イングリッシュアワー
8・00	通信高校講座 音楽I
	秋山邦晴
20	通信高校講座 体育
	初畑中二
40	通信高校講座 数学I
	水谷弘
9・00	通信高校講座 数学I
	松田淳一
20	通信高校講座 数学I
	淀繁弘
40	通信高校講座 数学I
	淀繁弘
10・00	◇
20	通信高校講座 数学II
	A 鈴木彬
40	通信高校講座 数学II
	A 鈴木彬
11・00	◇
20	イングリッシュアワー
30	イングリッシュアワー

ラジオ福島 1062KC	
6・00	競馬レース結果
30	ソニー・サウンドセンター
	からおけのど自
	演決勝大会
7・00	全国歌謡ベストテン
30	オールジャパンポップ
20	◇
8・00	歌謡サウンド日本列島
30	南こうせつと星のみち
	くき帰道
9・00	◇
30	桃井かおり・ひとり身
	ぼっち
	世界のミュージック・
	シティ
40	明日をつくる中小企業
	ミュージック・フォー・
	ハート・イン・東芝
20	録音風物誌
30	コースアップにつぼ
	ん
11・00	◇
15	世の光
45	来宮良子の夜のファン
	タジー◇55分
12・00	◇
	ザ・ディスコティグ
	ショー

FM放送 ☆印はステレオ	
6・00	☆リクエストコーナー
	<ポピュラー・ヒット・
	パレード>「ファイア
	ー・レイク」
7・00	◇
15	☆NHKシンフォニーホ
	ール「マリナーズとオー
	ケストラのための「オ
	シレーション」
8・10	☆セッション「80「スカ
	イラーク」
	「ストレンジ」
	「ディジー・セス」
	「パードランドの子守唄」
	「マイ・ラプリー」
	「ポップス」
	「理想」
	「スロー・
	ダンシング」
	「心にメ
	イク・アップ」
	「愛を
	贈れば」
10・00	◇
20	☆現代の音楽「接心」
	パートII
11・05	☆クロスオーバーレプ
	ン「スピーク・ロウ」
	「ラウ・ユー・マッド
	リー」
	「ロスト・エ
	イプリル」
	「レディー
	ブルー」
	「マイ・ファ
	ニー・バレンタイン

東京12チャンネル	
6・00	ダイヤモンドサッカー
	ヨーロッパ選手権予選
	「80ブンデスリーカ
	ハンブルガー×バイエ
	ルン・ミュンヘン」
7・00	ヤンジャンのスタジオ
	「秀樹・ジュリーが熱
	狂全国高校野球大会」
54	素敵な女たち
8・00	日曜ビッグスペシャル
	「すばらしい味の世界
	演歌の花道」
	石川さゆり
30	JUNサウンズクリエ
	ーション
11・00	◇
05	「ゴリラの復讐」
	キヤメロン・ミッチェル

フジテレビ	
6・00	科学忍者隊ガッチャマ
	ンD
30	サザエさん
7・00	燃えろアーサー
30	トム・ソーヤーの冒険
8・00	若さでアタック! 第11
	回春の高校バレー
	「女子決勝、閉会式」
9・48	◇
54	くいしん坊! 万才
10・00	◇
	アイ・アイゲーム「花
	の大学生人気ギャル大
	会」
30	パンチデート「グ
	アムでOK! 婚前交
	渉」
11・00	◇
30	おもろい夫婦
	レポーター23:00

テレビ朝日	
6・00	こちらデスク
30	レッツ・VOICE
7・00	ゼンダイスと30分
30	クイズ ヒントでピン
8・00	西部警察「刑事を奪え」
	石原裕次郎 渡哲也
	館ひろし 寺尾聡
54	◇
9・00	日曜洋画劇場「凄絶!!
	オカルト地獄・悪魔に
	憑かれた女・夢魔」
	カルラ・グラビーナメル
	・ファラー
	アーサー・ケネディ
	ジョージ・クルーリス
10・54	◇
11・00	◇
	ファイナル

日本テレビ	
6・00	日曜夕刊
30	独占! スポーツ情報
7・00	びっくり日本新記録
30	すばらしい世界旅行
8・00	西遊記II「異説・鬼子
	母神由来記」
	堺正章
	左とん平 夏目雅子
54	◇
9・00	桃太郎侍「南蛮火薬に
	火をつける」
	高橋英
	樹 野川由美子
54	◇
10・00	知られざる世界
30	「最強警察」
	「スーパ
	クルーザー
11・24	◇
30	きょうの出来事

ピアノ

22-5525代

ピアノマートいわき

ピアノ・エレクトーン・スクール

特選 五月人形なら

もりしほへ

※駐車場あり いわき市平一丁目 ☎74-2602

贈り物に...おいしいと評判の

いわきのエビっを

いわあられ本舗

味覚堂

平・古銀治町 大黒屋国道前 ヤン・ヤンF

お食事の散歩道

ソワ

バルコン SOIE

本日オープン

バラエティーに富んだメニューから、お好みのものをお選び下さい。

グループコーナーで、たのしいランチタイムを。

お食事の散歩道

ソワ

バルコン SOIE

平字三丁目・亜理茶ビルB1 ☎22-2911

<営業時間> AM10:00~PM12:00

(第三種郵便物認可)

目で見る県勢

世論調査

県に対して一番力を入れてほしいことは (1人1~3問答)

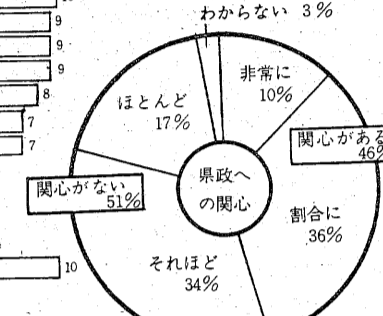
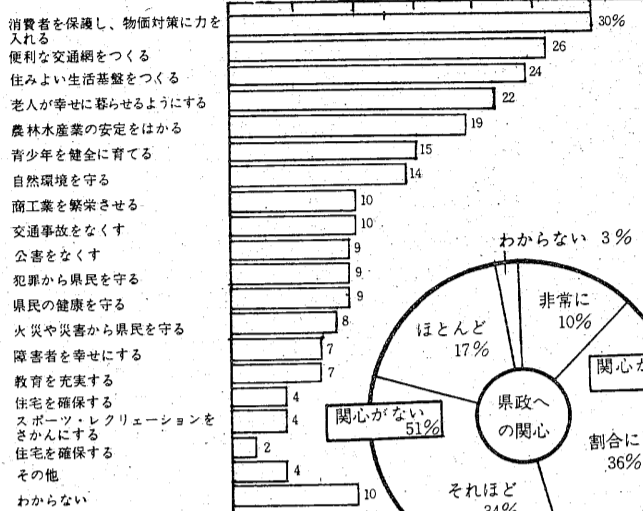

関心なしが半数超

「便利な交通網」望むいわき

地域別の県政への要望

地域	1位	2位	3位	4位	5位
北	物価対策	生活基盤	老人福祉	便利な交通網	青少年
中	物価対策	便利な交通網	生活基盤	老人福祉	農林水産業の安定
南	物価対策	農林水産業の安定	青少年	老人福祉	生活基盤
津	物価対策	生活基盤	便利な交通網	農林水産業の安定	老人福祉
相	便利な交通網	物価対策	老人福祉	自然環境	農林水産業の安定
双	便利な交通網	物価対策	老人福祉	自然環境	農林水産業の安定
いわき	便利な交通網	農林水産業の安定	公害	生活基盤	老人福祉
市	人口10万人以上	物価対策	生活基盤	便利な交通網	老人福祉
市	人口10万人未満	青少年	物価対策	自然環境	便利な交通網
郡	全部	便利な交通網	物価対策	生活基盤	老人福祉

県広報協会発行・ふくしま

機関紙から

「発がん性の疑いがある」という厚生省の発表は、食卓に身近な食品に、一月十一日の厚生省の発表、食卓は「ヨッフ」しかし、関係業者は「早く使用中止を宣言」した。

過酸化水素に発がん性の疑い 市内のうどんは安全

夏場にかけて日持ちが心配



めん類は日本人の食生活に不可欠

表示のないもの二点、量目不足も二点あり、製造年月日のないものも二点あった。

ゆでめん、かまぼこ、はべんなどに殺菌・漂白剤として使われている食品添加物「過酸化水素」

合は厚生省の要望を受け入れて既に使用を中止、今後使わない方針を申し合わせており、市内の全製めん業者も同じ対応をしていく考え。

「発がん性の疑いがある」という厚生省の発表は、食卓に身近な食品に、一月十一日の厚生省の発表、食卓は「ヨッフ」しかし、関係業者は「早く使用中止を宣言」した。

「発がん性の疑いがある」という厚生省の発表は、食卓に身近な食品に、一月十一日の厚生省の発表、食卓は「ヨッフ」しかし、関係業者は「早く使用中止を宣言」した。

海外のあれこれ

電子技術のおかげ 変化の激しい今日、明日がどうなるかを測ることはむずかしい。来年のことを言う「鬼が笑う」といふことわざもある。

世界の人口は四十億、電話機の数は四億。十人に一台の割合で、電話は普及している。ただし、電話のない土地へ行ってみると、思われる向きは、南太平洋のオースチン島(南緯〇・五二度、東経一六九・三五度)はどうか?

島の人口は三千六十人だが、電話機は一台もない。逆に、石を投げれば電話に当たるのは米国の首都ワシントン。人口百人あたり百五十台の電話機がある。

不自由な方に
リオン補聴器
リオネット
(福祉法指定品)
富永電気商会
いわき市平字田町(平駅前) 電話2496・6732

寝具専門
ふとんのススキ
いわき市平・新川町 TEL・74-2422
(貸ふとん部 多量の貸ふとんを用意してあります)

ブティック
サエグサ
平・平和通り サエグサビル3F
☎74-6026

デザインパーマ&カット
カバーマーク化粧品 専門店
パーマ ¥5,000から
ランセル
小名浜ショッピングセンター内
でんわ・53-3587

方向を見失った時一人間はいちばん苦しい俺たちには音楽があった。
遂にペールを脱いだスーパースターの全て。
RUN&RUN
矢沢永吉 ラン&ラン 音楽監督矢沢永吉
4月19日封切り

矢沢永吉ポスター付き
前売券発売中!!
大人 1000円 (当日1300円)
学生 800円 (当日1100円・中学900円)
4月19日封切り

〈同時上映〉
狂熱のブギー・サウンド!!
ローラー・ブギ
リング・ブレイノジム・ブレイ
アポロ座

君故に今日又
うなぎ
くわんかな
新味の魚清
電(74)2633

不動産企画相談室
鍋田地建
平・材木町 通信会議所隣
☎744725

琴・三味線
梅田家
◆津軽民謡三味線教室(初心者歓迎)
いわき市平字南町五四 電話240471

パチンコ
常磐会館
平・菱川町(常交本社隣) ☎22-3943

トータルカットサロン
セビリヤ
いわき市平字南町54
☎22-3941

パチンコは出す、出るので評判の常磐会館へ
200台駐車できる無料駐車場完備
常磐会館
平・菱川町(常交本社隣) ☎22-3943

小児科
放射線科
福地医院
院長 福地 撰男
いわき市平字才植小路 電話748455

若松 小児科
胃腸科
医院
いわき市平字大町一四 電話2505

土曜特集

生きてる

12



『雨煙る醍醐の寺』

一九七一年四月十七日

坂本は父の故郷であり、父に
とって由緒ある家柄は誇りの一
つであったに違いないが、貧し
い社家(しやけ)の暮らして、
青年の心満たし難く、鬱鬱(う
つ)たる大志をいだいて家
を出たらしい。後に商人として
一応の成功を取った父は、その
故郷(自分の家)に入った際居所

琵琶湖と比叡山で知られる
火のまつり

紀志子 松若 文と字
光一郎 松若 画

を構えた。それが現在残ってい
る坂本の家で、今は堀夫が住
んでいる。

長い土煙の角に門があった。
玄関まで上りの石だたが
続き、両側に小さな燈籠が並ん
でいて、中に二升徳利を下げた
陶師の顔が向かい合っている。
いたが、夜その連の中に入ると
れる。くぐり抜かれた巨木が火
の色で、「くわ」と見開かれ、
何か薄味感い思いをしたと
もあつた。邸屋の数は五つとす

ことがあつた。大きな立派な
まわて、真夏でもひんやりして
いる空気が一日中テニスに
興い、きやきやと騒ぎながら
お風呂に入ると、五右衛門風呂
の底板が浮いて来てひっくり返
り、熱い熱いとお尻をさすりな
がら笑い合ふ日に焼けた少女
達。夕食のカレーライスやト
カツは健康な若い胃袋を満たし
て、ちやうどテレビの「鮎のう
た」と同じ世代であつたことを
思ふと、全く思ふた環境で育
ち、ハイカラな少女時代を送つ
た、今でも幸せに思ふのであ
る。

とると後の余韻が少ししか
なく、これは断念するを得な
かつた。

が、幸せなことに、女学校時
代のお友達、よしの西川甚
五郎と並ぶ近江八幡の豪商「森
五郎兵衛のお嬢さん」の嫁入
り(さん)のついでに、八
幡のお家の近の山荘には、そ
のころは珍しいテニスコート
があつて、私達仲間五人、六人
この山荘でテニスをしてながら、
一週間はかり夏休みを過ごした

はらほらと肩にかかて、風情
のある祭りが終わる頃、大分
夜も更けて家に戻る足取りは
出掛ける時のわくわくする思い
にひきくらべ、賑やかな後の
なんとも淋しい感しき、おく
れがさになるのである。

四月十一日から一週間、坂本
の大きな祭りで一日吉まつ
り」が始まる。まさしく桜花爛
漫(らんまん)の季節、人々は
花に浮かれ、祭り酔い、昔々
ながらの雅(みやび)びやかさ
勇壮(ゆうさう)さ、我を忘れてしまふ
のである。十一日の夜、八王子山
の頂から、御輿(みこし)を
かついだ若(わか)衆(しゅ)と、その前後を
焚松(たきまつ)をきかした屋
敷(やしき)の若(わか)者(もの)が、何十人と駆けお
つてくるさまは見事(めいじ)といふより、
明(あ)るいをする程の美しい光
景(けい)にさへ見えた。夜更(よよよ)は
と微かな火のひかりが上つた
見る間に、長い火の行列は木々
の間をかすめるように、とま
うに下界目指して突進(とっしん)して来る
のである。唸(うなり)やなかなければ
叫(こゝろ)び、火と絶叫(たつぱん)が入り混じつた
興奮(こうげん)が春の夜を彩る。危険を告
図(しる)する時には、焚松(たきまつ)がまき
をえがいてくるくくると回り
れ、一瞬(いつしん)行列は止まり、見物
人は、はたと息をのむ。

東宮(とうきやう)に近づくと隊列(たいれつ)はちや
かになり、御輿(みこし)が東宮(とうきやう)に入つて
くると、ここでも大々(たいたい)と
んで、最後の供養(くやう)といふ狂
宴(げん)に近い乱舞(らんぶ)になる。もじも
見る人も一体になつて「わわ
ー」といふとよめが春の夜空
にのぼつて行く。桜の花びらが

WINE & SNACK
平駅前 TEL. 8845

花のアンガイ
日本生花商通信配達協会加盟店...
御祝/御仏花/婚礼用/リボンフラワー/ドライフラワー各種
全国どこへもお花をお届けいたします ●フジヨシ湯本店にもお気軽にどうぞ
常務湯本町三郎 ☎42-2373

住まいの修理専門店
新築・増改築・修理・一般土木・ブロック積
左官・アルミサッシ・板金・一般塗装
お気軽にご相談下さい
営繕社 スズキ工務店
平下荒川 ☎23-2496

世界の王者 ONITSUKA (ウエア・シューズ)・運動用具豊富入荷。
良心的なスポーツ用品の店
美津濃特約店 遠藤運動具店
平・中町7の4 (大黒屋デパート前)
TEL. 339128134 ●駐車場有り

子犬在舎案内
ヨークシャーテリア・秋田犬
ボメラニアン・シェルティー
シーズー・柴犬
※その他いろいろの子犬がおります
イトワールケンネル
小名浜字本町55 電話5070

サラリーローン! 100%融資中!!
◆会社員・主婦・商人・自営の方
お気軽にご利用下さい!!
福島県庶民金融加盟店・茨城県庶民金融加盟店
ローンタケミツ平支店
平字五町目 八百真ビル内 ☎24-2233代
◆必要書類
実印・印鑑証明
住民票(家族全員)
保証証(印・社)
◆支払い方法
1回~24回払い

さあ~春だ!! 酒だ、さくらだ。花見の季節!!
990円で飲み食い放題
6時~7時までのお客様に限りです。
お客さまに 笹の川の ササカッ プレゼント!!
腰巻サロン 温泉芸者
平・白銀町 ヨーカドー通り 柳内ビル3F ☎21-4172

へんせん

9795 中島安男

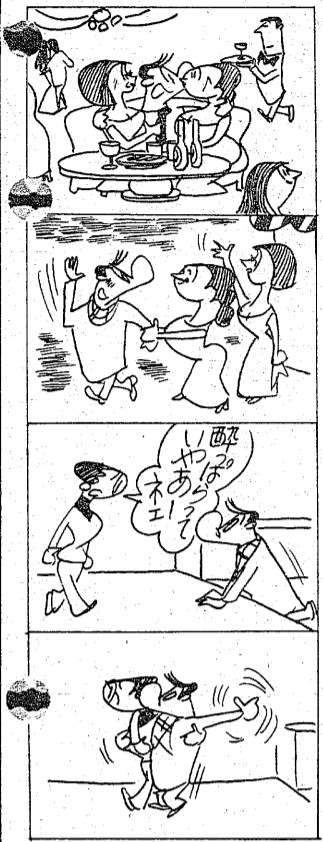

東北電力いわき営業所二月の電力需要は二億三千五百五十三万一千キロワットで、前年を二・七％上回ったが、一月よりは五％の減少となった。

一般電力の場合、一月は検針期間が延びたため平常以上に需要が増え、二月は検針期間の短縮のため需要数が減ったという。比較が無理な状態で、二千六百八十七千キロワットとなった。それでも二月平均の使用量は百八十八キロワットだった。

前年比一般電力の場合は業務用が医療保健一四・七％、国鉄一・四％、事務所やビル五・一％が伸びているが、飲食店七・九％、卸・小売九五・七％など他の業種が伸び悩み、全体で一・七％増に上った。

大口電力だけが伸張

一般電力、電灯落ち込む

電力で七千四百九十九万五千キロワットと伸びた。

低圧は飲食店関係が九・九％増えた以外は全般的に低調で、全体でも二・二％の減となった。高圧電力も電気機械器具製造業が三・七％増えた程度で、六・六％の減となった。

ひとり気をはいているのが大口電力だ。

新造船「あづま」完成

県漁業 取組船 来月から取り締まり

県の漁業取締船「あづま」は建造費約一億七千万円をかけた。昨年五月から建造を進めていたが、このほど完成、四月から就航する。新造船の就航に伴って現在在籍している「あづま」は引退、スクラップに払い下される。

新造船は全長二十一メートル、幅四・七メートル、トン数五五五五五五。自慢のエンジンは西独製で二萬馬力。原動力不足による小名浜製鉄の減産、セメント一基整備中などで稼働が落ち、昨年が悪かった。

新造船の「あづま」は三十一日に小名浜港に回航、四月初めから沿岸の漁業取締りに就航する。

【漁業取り締まりに当たる新造船の「あづま」】

採石業務管理試験 願書受け付け

県は採石業務管理資格試験を六月三日、県いわき合同庁舎で実施する。



初のブラジル交換生

平RC「おお寒い」「水おいしい」

いわき平RCロータリークラブ(平RC)が受け入れた交換生、田辺明美さん(17歳、東京府小平市)が、ブラジルの交換生として、三月十七日午後、野田市長、佐々木副市長、委員、ファミリーの高尾幹事と本会を訪れ、野田市長と歓談した。

明美さんは日本語を、昭和三十八年七月生まれの十六歳。現在、ブラジルの文化を日本人に伝えるために、特別に派遣された。

「ブラジルの文化を日本人に伝えるために、特別に派遣された。ブラジルの文化を日本人に伝えるために、特別に派遣された。」

出身地のケアルオス市(サンパウロ市)から二十歳、東方アッケン、同クラブ幹事の喫茶店経営高尾祥さん(平RC)と中山山柳町が、ファミリーで、最初の三月月間明美さんをお世話する。明美さんの日本土産は「おお寒い」であった。

「私の母は此処の出身です。家はブラジル語と日本語を混ぜて話します。日本は予想以上に寒い国です。景色がよく水がおいしいです。話してました。」

【野田市長と歓談する交換生の田辺明美さん】

農委選の有権者

昨年より65人増える

いわき市農委委員選挙は、昨年七月(任期満了)に行われた選挙の投票者数は、この三十一日に確定する選挙人名簿の登録者が次のようになった。

総有権者数は三万五千九百五十八人(男一万七千八百三十二人、女一万八千六百二十六人)だが、これは前年を六百五十八人上回り、選挙のあった五十年より六百四十一人少ない。

有権者資格は田畑十坪以上栽培している者、年満六十以上農業に従事している者。

菊田農協総会 菊田農協は三十日午前九時半から、勿来市民会館で選挙啓発会を開き、五十五年度補作振興計画などを決める。

カワイ音楽教 音楽教室の合同発表会は、三十日午後一時から市民会館で開かれる。

農委選挙有権者数

選挙区	男	女	計	世帯数
第1選挙区	1,214	1,201	2,415	933
第2選挙区	1,392	1,466	2,858	996
第3選挙区	1,386	1,461	2,847	1,027
第4選挙区	938	959	1,897	724
第5選挙区	1,624	1,556	3,180	1,172
第6選挙区	1,081	1,072	2,153	724
第7選挙区	1,570	1,528	3,098	1,138
第8選挙区	1,042	1,103	2,145	763
第9選挙区	1,630	1,683	3,313	1,146
第10選挙区	2,172	2,223	4,395	1,520
第11選挙区	1,666	1,674	3,340	1,128
第12選挙区	1,253	1,320	2,573	774
第13選挙区	864	880	1,744	625
合計	17,832	18,126	35,958	12,670

園生にボーナス支給

31日修了式の席上で

社会福祉法人教育会いわき学園 三年間無欠席の村田和夫、小口恵(江尻八朗園長)の修了式は、三十一日午後二時から同園で行い、別給勤労費が、一年間勤労者四人、欠席の少なかった勤労者十八人から修了証を贈る。特に開園以来も賞を贈る。

同学園では、産業界の収益金のなかから、年度末手当を一人平均七千円を支給することになった。園生にボーナスを支給するのは初めて。

川部地集も一般電話に

31日午後2時切り替え

四十八年に勿来電報電話局管内で開通した川部地域電話が、三十一日午後二時から一般電話に切り替えられ、共同使用の不自由さから解放される。

市内電話局は「5局」だが、

弓道大会の参加者募る

平校まつり

平弓道会(福地長平会長)主催の平校まつり弓道大会は四月十三日午前九時から、松ヶ岡公園内の平弓道場で開催される。

競技は一般、高校生、同女子に分かれて行い、参加申し込みは、平弓道会(02-770-0000)で受け付けている。

くらし 随筆

遊い親類のつき合いも上手にして、夫を後顧の憂いなく社会のために働くことが出来るようにする。

まるで鏡あつたかな神のよう存在であるための名称か、そうあつてほしいと願う男のエゴから来た呼称なのか、常識破壊で法外に大きな社を建てて、一本化し、大々的にお祭りをしたのだった。山ノ神と呼ぶのは、正式の場でなく、極親しい交友間とか、くだけたつきあいの場に用いられるようになった。

山ノ神

「山ノ神なんて言われておれない。私は山ノ神とした名前がある」と聞き直るむきもある。うたげと、亭主はそれなりに愛情のこもった言葉のつもりでいるのだからと申し上げるのか。

野矢の山ノ神は豊饒あまたかな神として、地元はもうろんのこと、新潟地方の人々のあり「おやまーかみさん」信仰の神である。ところが妻がお山の神さん(に)化したことを山ノ神と呼ぶ人達が、ものと考えれば、妻を豊饒あまたの山ノ神のように方能で、想の表れとして山ノ神大い子供を育ててくれたおかげで、結婚ではないだろうか。(内編ロータリークラブ会長)

ひなはま

子供たちをねらった映画や雑誌のボスタ、チラシが目立つ。いわき市平北町吉田団地のこと。

「六つ子の娘に」「たいらトルコ」って映画館に「ひなはま」と聞かれたオヤジさん、トキマキして「弱っちゃったな」。

「なまも」「どうして、どい？」を問いつける娘を諭すと犯人は団地入り口の平着板。

「たいらトルコ」は十年近く前の火事や焼失した、その後トルコ宣用の平着板を映画館が利用、ボスターからはみ出していた六文字が、字を覚えての幼児に発見されたわけ。

「別に身に覚えがないが、どうも」とオヤジさん、説明に苦しんでいた。

平・二丁目 谷口

電話 七〇〇二〇〇 七〇〇二〇〇 七〇〇二〇〇

暑さ寒さも彼岸まで

そのお彼岸になり、春の訪れを初めがけお新鮮な味に感じられる季節になりました。

- 小部屋ご利用は、全食
- 商談・宴会等
- 大広間は宴会・宴会
- 法要等ご利用下さい
- ご予約の場合はどうぞお申し付け下さい
- 駐車場完備

小鳥は平和のシンボル

●春を上げる九官鳥のヒナ

●ほくたちのマスコト

●カブトムシの幼虫・アヒルの子

●キンセンカメ

●ミドリカメ

ペットのコンサルタント 橋本小鳥店

本店 いわき市平字中町 74-4013・大黒屋店 大黒屋デパート6F

住まいと土地のご相談は

不二建築コンサルタント

小名浜一小入り口 電話 5097

新作春物紳士背広上下服三揃(毛100%・ポリエステル製品)2着目は半額!!

半額セール

●19,000円の背広上下ならば2着で 28,500円

●28,000円のスリーピースならば2着で 42,000円

●32,000円のスリーピースならば2着で 48,000円

●36,000円のスリーピースならば2着で 54,000円

★全品通産省品質検査合格のシェフマーク、Qマーク商品です ★ボーナス一括払いOK 内金予約OK

紳士服センター

デポス

平・大町バス停前 22-3781

商店街

【ワンセツ】ワンセツ平店は、運動靴大会(4月3日まで)運動靴大会。...

会と催し

【平市民会館】▽カワイ音楽教室、日用品展示会(9時)▽工業用機展示会(13時)...

市況

【小名浜港】巻網船一カ船百引船五隻、小型底引船五隻、...

魚類

【小名浜港】巻網船一カ船百引船五隻、小型底引船五隻、...

野菜

【大根】二八〇、【キャベツ】一五〇、【白菜】一八〇、【ブロッコリー】一五〇、...

果物

【ミカン】八七、【レモン】一四〇、【りんご】一八〇、【桃】一五〇、...

映画案内

【24日】平松竹(八・三〇) さらめきの季節(一〇・二五) 運かなる山の呼び声(一〇・九〇)...

いわき民報案内広告
●1ダン4行... 3,000円 (前納扱いです)
●同一広告5回以上掲載は1割引き
●お申し込み・お問い合わせは本社営業局広告部
☎1666代/小名浜支社/常磐・勿来支局へ

貸事 事務所50平方メートル...
高級 新築一戸建て...
貸家 一戸建て...
アパ 一戸建て...
テナ 事務所...
貸店 事務所...
格安 事務所...
急譲 事務所...
古物 事務所...
募集 事務所...
お手 事務所...

急募 新規開設のため
普通運転者 若干名
大型運転者 若干名
募集 男子フロント 1名
ホテル東洋
急募 女子事務員
赤井石材
募集 女子パート 若干名
急募 調理見習い 5名
急募 ウエートレス 1~2名
急募 ウエートレス 1~2名

市民の夕刊 いわき民報
住まいのデベロッパー
油座建設株式会社
河端不動産
三越建物

あすの運勢
【1月】過ぎたことごとく...
【2月】心機一転して前進...
【3月】だいたいの予定とおりに...
【4月】多少不安があるが心配は...
【5月】じっくり取り組めば...
【6月】運気は低調だが先行き...
【7月】甘い誘いに心が動きや...
【8月】欲出せば損失...
【9月】運気が弱くほとんども...
【10月】運気は安定して変化が...
【11月】運気は安定して変化が...
【12月】運気は安定して変化が...

貸家 事務所50平方メートル...
高級 新築一戸建て...
貸家 一戸建て...
アパ 一戸建て...
テナ 事務所...
貸店 事務所...
格安 事務所...
急譲 事務所...
古物 事務所...
募集 事務所...
お手 事務所...

学校法人昌平学園
いわき短期大学
55年度学生募集受付中
第2部(夜間)要50名
商経科 ◎税務会計コース
◎経営管理コース
いわき短大教務課
いわき市平・鎌田山
TEL. 74-9185~6

東北土地開発
いわき支店
平白土
常磐関船町
内郷高坂町