

# 夕刊 いわき民報

郵便番号 970  
いわき市平字田町63-7  
いわき民報社  
〒970-0246 (郡山) 4028  
本社 0246 1666  
支社 0246 3560  
支局 0246 2380  
支支 0246 2903

家を建てるにも  
適材適所  
株式会社  
丸一材木店

あす花まつり行列  
稚児僧侶が白象引く  
磐城仏教会主催の花まつり  
稚児行列は六日正午、小名浜ヨ  
ンピングセンター二階ホールに参  
加者が集合、化粧、着飾のち  
午後一時にファミリー五番街に整  
列、一時半出発。交通安全、交  
通機関整備をスローガンに掲げ、  
プラスバンドを先頭に稚児が付き

# 米の消費拡大

## 平農協

# 署名運動1万人に倍増

## 他の農協も同調展開

### 郡山市は週2回米飯給食

米の消費拡大署名運動を進めていた平農協青年連盟と婦人部は、学校の米飯給食拡大を求めた二万人の署名簿を、片倉喜平農政運営委員長から田畑市長に手渡した。署名運動は正組合員三千三百人を中心に五人を目標に始めたが、一般市民の協力で二倍に急増、一万、平農協以外の市内農協でも同じく署名運動が展開されて既に二万人を超えたという中間情報も入っている。

## 児童に米飯主食の意識を

いわき市の学校給食は月三回だが、全国平均は月五回、郡山市で越えた強い姿勢を要領、市長も増は過二回も実施してあり、いわき市教育委員会が月三回以上委託するに無理とする現状認識を踏み、付面積を減らすという減反政策をエスカレートさせ、やがては主食を輸入に移す必要はないと、米の消費が減ることは、米の作

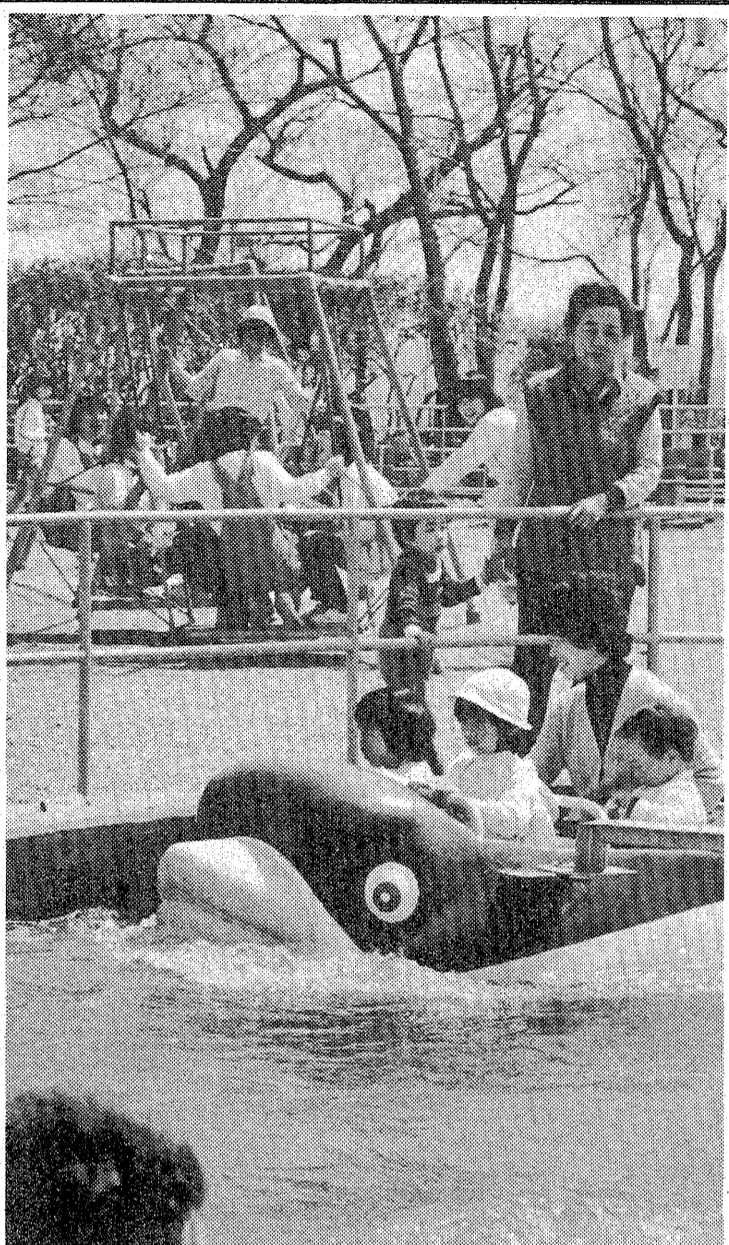

花はまだでも 水ぬるむ回転ポートに大はしゃぎ



花にさきがけ 受け入れOK

○ホカボカ春の陽気となつた五日の松ヶ岡公園のサツの木々もピンクに輝いて生きている。この天気は、三日も続けば、ほろびそうな気分をみせている。  
○花にさきがけて、ボンボリ、チョウチンはすでに夜間営業、急しらの茶店も花を待ちわびて開店するなど、花祭りの受け入れは準備OKだ。  
○連休二日制や土曜半日もある、午後からは家族連れも増え、動き始めた乗り物類にも人だかり。気の早い花見客の青春会場の設備準備も完了した。

世界のワインと  
松阪牛鉄板焼き  
福寿軒  
ランチタイム  
正午～2時  
1,500円  
平・三田小路  
パール 2階  
電話 23-3388

いわき抄  
平成人学校の入学式は七日行われる。今年の新入生は男女合わせて三百八十八人で、二年生は「とげん土重来」を期す若者たちである。前年比べると入学生は三百三十人も増えた。この分で行くと来年の高校進学は今年以上の激しい競争になることは確実で、この先が思いやられる。現役組もつかつかとしておられる。平成人学校ではこの日、父兄と学校側のコミュニケーションを深めて今年から来年に備えよう、真剣になつて取り組んで行くこととしていくという話だ。  
◆いわき市の中学浪人はその率においても全国的に高く、これに比例して平成人学校の進学率がいま話題になる。今ではマスコミが同校を取り上げ、全国的にも知名度が上がっている。中学浪人が出る以上、予備校の存在を見逃すわけには行かない。たしかに失意の若者に勇気を与え、適切な指導が必要である。その半面で、浪人解消の根本的解決が強く望まれるわけだが、実際にはキメ手にならざるを得ない。地域社会の根を揺るがした強い「一学校格差」が、中学浪人をつついているわけだが、福島東高校に見るような新設高校、しかも登高登女のみ男女別々の高校設置など、思い切った処置が望まれると思う。市立高校も考えをみてはどうだろうか。

春闘 参院選  
勝利の集会  
あす 春闘共闘委員会  
いわき市地方春闘共闘委員会は春闘参院選勝利などを掲げ六日午前十時から、平農協第四駐車場決起集会を開いた。後、デモを行う。決起集会には地方労さん下の単産単組の組合員とその家族などが参加し、①国民春闘、参院選勝利、物価値上げ、健保改善反対などの決議文を採択した後、市街地をデモ行進する。

ささき オリジナル  
人形月  
ささき ファッション  
グループ  
おもちゃの ささき  
平駅ビル3F 電話 22-1943  
湯本駅前一番街 331-1-2F  
内郷ショッピングセンター 44-333  
電話 27-333

ネモト \*腕時計\* メガネを買って! -4/13日迄  
一輪車を  
もらおう!  
空くじなしの  
スピードくじ  
●一輪車 フラミンゴ、又は  
●すてきな万年筆が  
その場で当たる!! 当たる!!  
いまネモトで腕時計・メガネ  
15,000円以上お買い上げに  
なると その場で当たる  
スピードくじを実施中!  
《ネモトだけの企画です》  
学生しあわせセル  
SEIKO  
CITIZEN  
ネモト  
商品一番 サービス一番 価格一番 技術一番 売場一番





NHKテレビ

Table of NHK TV programs including '未来少年コナン', 'ゆかいなもぐら', 'NHKガイド', '海外の話', '土曜ドラマ', '音楽の広場', 'NHKゴルフ', 'NHKスポーツ', '歌謡プロムナード'.

NHK教育

Table of NHK Education programs including 'テレビスポーツ教室', '中国語講座', 'ゼルキン・カーネギー', '中国語講座', '婦人百科', '通信高校講座', 'フランス語講座', '大学講座'.

福島テレビ

Table of Fukushima TV programs including 'トム・ソーヤーの冒険', 'スバリ当てましよう', 'クイズダービー', '大原 篤子', '大原 篤子', '大原 篤子', '大原 篤子'.

福島中央テレビ

Table of Fukushima Central TV programs including '一休さん', '花よめは16歳', '土曜スペシャル', '新・池田玄太', '海外スポーツ', '土曜ワイド劇場', '海外スポーツ', '土曜ワイド劇場'.

土曜日

想いは東方を駆けて
二十四年間という長い旅を終え、故郷ウエネチアのお家へたどりつたマルコを迎えよう。歓迎の嵐ではなく人々の冷たい視線だった。マルコが元帝国の王に仕えたという話を信じるものはひとりもない。



雪姫隠密道中記

戦国の武将・加藤清正の孫娘が、父の無罪を晴らすため熊本から江戸へ直航の急ぎ旅。戸へ直航の急ぎ旅。戸へ直航の急ぎ旅。戸へ直航の急ぎ旅。

天の女
画家志望の隆田早子(竹下景子)がアトリエから廊下に出た時、見知らぬ男が立ち上がった。その直後、彼女のいるマンションのいすみでエレベーターのホステスが殺される事件が起きた。そのころ早子の部屋の前では、銀座の画廊・光彩堂でとめいている須川久美(藤原まこと)と山下孝次(菅野忠彦)が情を交わっていた。

宗舞妓殺人事件
東京の永和銀行契約課長・西尾酒一(長門裕之)は、京都出張のついでに同僚と別れて休暇をとった。口やかましい妻が離れてひとりの浮気でもという期待をたいて観光バスに乗ったが、乗客は老人グループ。バスガイド山原ゆき子(竹田かほり)を誘うが、

今夜の番組

NHK第1

Table of NHK Channel 1 programs including '音楽の窓', 'ラジオジャーナル', 'NHKガイド', 'おせっかい横丁', '文化講演会', 'ラジオリサイタル', '夢のハーモニー'.

NHK第2

Table of NHK Channel 2 programs including '定時制の広場', '基礎英語', 'カレントトピックス', '英語会話', '通信高校講座', 'コメディイ横丁', '文化講演会', 'ラジオリサイタル', '夢のハーモニー'.

ラジオ福島

Table of Radio Fukushima programs including 'ハイライト', 'ケミファレフォン健康', 'ニューミュージック', 'イン・宝島', '安さんの世の川ほろ酔いジョッキー', '金沢明子のふるさと民謡', 'ウィークエンドの世界', 'スクリーン・ミュージック', 'こちら自由放送局', '夜のヒット歌謡', '柴田恭兵の翔へ青春', '全日本パロディ大賞', 'レインボーカラオケ歌合戦', '荒川守・桑折久子', 'パレード', '森山周一郎の探偵', 'サウジズ・ウィズ・ゴーク', '夜のファンタジー'.

F M 放送

Table of FM Broadcasting programs including '☆ポピュラーアラカルト', 'ウィークエンドジャズ', 'ニューヒット歌謡情報', 'ラジオ劇場', '☆クロスオーバーレブ', 'クワイエット・モーニング', 'B・ヒューズ', 'アイエマンジャ', 'パンチ'.

Table of Chubu TV programs including '女子テニス世界選手権', 'ギネス・スペシャル', '最新版びっくり世界新記録', '素敵な女たち', '番組ハイライト', '大江戸捜査網', 'おっかさんの唄が聞こえる', 'すばらしい味の世界', '日本映画名作劇場', '関根恵子', '八並映子', '赤座美代子', 'わが子へ'.

Table of Fuji TV programs including 'お笑い大集合', 'オタスケマン', 'スバリ当てましよう', '春本番プロ野球開幕', '時よ炎のごとく', '加山雄三 梶芽衣子', '野際陽子', 'くいしん坊!万才', '香山美子 関口宏 辺見マリ 友里千賀子', 'ヨーロッパ発あなたへ', 'グイズD Eデート', 'レポート23:30', 'プロ野球', '中央競馬ダイジェスト'.

Table of TBS TV programs including '料理天国', 'まんが日本昔ばなし', 'クイズダービー', '8時だヨ!全員集合', 'ドリフの騎兵隊', 'Gメン75', '新・土曜ワイド劇場', '新・土曜ワイド劇場', '新・土曜ワイド劇場', '新・土曜ワイド劇場'.

Table of TV Asahi programs including '電子戦隊デンジマン', 'ドラえもん', 'ごまのミーシャ', '男あばれはちやく', '吉宗評判記', '新・土曜ワイド劇場', '新・土曜ワイド劇場', '新・土曜ワイド劇場', '新・土曜ワイド劇場'.

Table of Nippon TV programs including '水野晴郎のスター情報', 'ジャスト', '土曜スペシャル', '新・土曜ワイド劇場', '海外スポーツ', 'ウィークエンダー', 'ビッグイベント', 'きょうの出来事'.

Spring Big Present Sale advertisement for Swiss Hall. Includes images of watches, a telescope, a guitar, and a cassette recorder. Text: '春のビッグプレゼント 4月13日 現金にて18,000円以上の商品をお買い上げの方に下記の景品の中から、お好きなものをプレゼントいたします。'.

メガネコーナー (Glasses Corner) advertisement for Swiss Hall. Text: '学生用メガネバック (フレーム+レンズ+ケース) ¥9,800より'.

Swiss Hall (スイス堂) advertisement. Text: 'おしゃれな あなたの 相談室' and 'いわき市平字二町目12'.

| NHKテレビ |  |
|--------|--|
| ☆印は白黒  |  |
| 6・00   | 歌おう! ドレミの歌<br>一世のヒット・ミュージカル                                      |
| 45     | NHKガイド   |
| 50     | 16時  |
| 7・00   | お笑いオンステージ<br>「社長珍種」三波伸介<br>「茶川一太郎 東八郎<br>「減点ファミリー」?              |
| 8・00   | 獅子の時代「五稜郭決戦」<br>菅原文太 加藤剛<br>鶴田浩二 尾上菊五郎<br>大原麗子 大竹しのぶ<br>中山仁 近藤洋介 |
| 45     | 名曲アルバム   |
| 50     | ドラマ人間模様「詐欺師」<br>タモリ 大谷直子<br>ハナ肇 奈美悦子 勝部演之                        |
| 9・35   | NHKの窓「番組改定を前に」   |
| 45     | 視点   |
| 30     | NHKゴルフレッスン<br>青木功  |
| 11・00  | スポーツアワー  |
| 15     | 16時  |

| NHK教育 |  |
|-------|--|
| ☆印は白黒 |  |
| 6・00  | サラリーマンライブ<br>「80年OLユニホーム事情」<br>お役にたてば                                |
| 45    | 聴力障害者の時間「イラストレーションの楽しみ」  |
| 7・00  | セサミストリート「ワンワンの名前は?」<br>マベットの歌「都会といなか」<br>「カーミットのニュース中継」<br>「ジャックとジル」 |
| 8・00  | 日曜美術館「沈黙の都・スコタイ」<br>「タイ美術の夜明け」                                       |
| 55    | 名曲アルバム「夜想曲」  |
| 9・00  | NHK劇場「ゲルン放送交響楽団演奏会」<br>「バイオリン協奏曲第5番」<br>イ長調 K・219                    |
| 10・30 | 若い広場「ヨコハマ・独身寮の青春」<br>「若者紳士録」<br>「マイブツ」<br>一山椒魚                       |
| 11・30 | <新>商店経営「サービス時代の小売業」<br>司会・島野富之助アナ                                    |

| 福島テレビ |   |
|-------|---|
| ☆印は白黒 |   |
| 6・00  | 燃えるアサー「敵闘」<br>最後のたまたま宿敵ラビック王の最後」<br>「終」   |
| 30    | 16時   |
| 7・00  | 特別ロードショー<br>ボンドシリーズ第7作<br>「007ダイヤモンドは永遠に」<br><1971年イギリス><br>ショーン・コネリー ジル・セントジョン |
| 8・55  | 東芝日曜劇場「時雨の記」<br>若尾文子 池部良 北村和夫 宮川洋一  |
| 9・00  | 東芝日曜劇場「時雨の記」<br>若尾文子 池部良 北村和夫 宮川洋一  |
| 55    | 16時   |
| 10・00 | アイ・アイゲーム「小学校1年生はピカピカ」<br>「花のOL1年生は?」<br>山城新伍                                    |
| 30    | 日曜ロードショー<br><新>花王名人劇場<br>「やすし・きよし、セントルイス激突」                                     |
| 35    | <新>芸能トピックス  |
| 11・30 | プロ野球  |
| 40    | 16時   |

| 福島中央テレビ |   |
|---------|---|
| ☆印は白黒   |   |
| 6・00    | 笑点◎漫談◎伸介のな<br>んでコナー   |
| 40      | 淀川長治映画の部屋<br>「パパ」   |
| 55      | スタートピックス  |
| 7・00    | びっくり日本新記録<br>「爆走! 転倒! 大競走」<br>流行スポーツ5種!!<br>「すばらしい世界旅行」<br><ナレーター>久米明<br>西遊記II「妖鬼の山」<br>お転婆姫の恋」<br>堺正章 左とん平 岸部シロー<br>夏目雅子 藤村俊二<br>松崎真 谷川みゆき |
| 8・00    | 16時   |
| 54      | 16時   |
| 9・00    | 日曜洋画劇場「戦争ど<br>冒険の話題作」<br>「ワイルド・キース」<br>リチャード・ギース<br>「リチャード・ムーア」<br>リチャード・ムーア<br>「ハリス」<br>ハーディ・クリューガー  |
| 11・25   | 世界あつたこの店<br>きょうの出来事   |
| 30      | スポーツ  |
| 40      | 小松原三夫のゴルフ道<br>場   |
| 50      | 16時   |

☆びっく! 日本新記録... ☆  
福島中央・夜7・00  
爆走! 転倒! 大競走  
流行スポーツ5種!!  
いま、若者たちの間で盛んなス  
ポーツは、ローラースケート、サ  
ーフィン、BMX、アクアスケート  
、スケートボード。この五種の  
乗り物を駆使するものは、現代の

「現代五種競技に奮闘する挑戦者たち」  
スパービーといつてよんだらう。  
さて、今回の競走は、この五種  
の乗り物を使い、タイムの限  
界に挑戦しようというのだ。  
☆サラリーマンライブ☆  
教育・夜6・00  
80年OL  
ユニホーム事情

女子新入社員が、真新しい制服  
に身を包む四月がやってきました。  
このOLの制服、日本ではほとんど  
の企業が採用しているが、アメリ  
カではめったにない。ところが近  
ごろ「お仕着せ」で買ったOL

の制服に、変化が表れ始めた。  
OL側がグループを作って制服  
改良を会社に働きかけるなどのO  
Lパワーが制服に反映されざるを  
得なくなる一方、数億円を投じて  
制服を自社PR手段として使った  
社も出てきている。

☆ドラマ人間模様☆  
NHK・夜8・50  
詐欺師

タクシー運転手の権一義(ハナ  
とモリ)に相談のうえ、勝呂の仕事  
を手伝うことになった。  
数日後、勝呂はどこからか度々  
強いメガネをかけた女をつれて来  
て、それが山には登るらしいよう怪  
だか、その山には登るらしいよう怪  
だか、その山には登るらしいよう怪

て車にのせ、権を国際秘密警察部  
員だと紹介する。  
☆西遊記II☆  
福島中央・夜8・00  
妖鬼の山・  
お転婆姫の恋

日曜夜の番組

| NHK第1  |   |
|--------|---|
| 1341KC |   |
| 6・00   | 16時   |
| 05     | 解説  |
| 15     | 邦楽鑑賞会 箏曲「熊野」<br>「初音の曲」  |
| 7・00   | 16時   |
| 15     | 甲子園だより  |
| 25     | 新聞をよんで  |
| 40     | 国会討論会   |
| 8・40   | 演芸 落語「不動坊」<br>三遊亭円弥   |
| 9・00   | 16時   |
| 05     | 日曜名作座<新>「旅<br>芸人翔んだ」森繁久弥<br>民謡をたずねて一関東<br>地方の唄一「飯能白ひ<br>き唄」「吾野織織唄」              |
| 10・00  | 20  |
| 20     | 真打ち競演一新作落語<br>シリーズ「百本杭」<br>「せまき門」   |
| 11・00  | 16時   |
| 05     | 夢のハーモニー「ピア<br>ノ協奏曲 第1番」<br>「ナブッコの中の金色<br>の翼に乗って」「くま<br>んぼちは飛ぶ」「別れ<br>の曲」「悲槍ソナタ」 |
| 55     | 16時   |

| NHK第2  |                          |
|--------|--------------------------|
| 1539KC |                          |
| 6・00   | 20                       |
| 05     | 通信高校講座 地理B<br>片倉ともこ      |
| 20     | 通信高校講座 古典I<br>乙(漢文) 新田大作 |
| 40     | 通信高校講座 古典I<br>乙(漢文) 新田大作 |
| 7・00   | 20                       |
| 05     | 通信高校講座 古典I<br>乙(漢文) 新田大作 |
| 20     | 精神薄弱児とともに<br>「この人にきく」    |
| 30     | イングリッシュアワー<br>秋山邦晴       |
| 8・00   | 20                       |
| 05     | 通信高校講座 保健体<br>育「保健」 田中恒男 |
| 35     | 通信高校講座 数学I<br>松田淳一       |
| 9・00   | 20                       |
| 05     | 通信高校講座 数学I<br>松田淳一       |
| 20     | 通信高校講座 数学I<br>松田淳一       |
| 40     | 通信高校講座 数学I<br>松田淳一       |
| 10・00  | 20                       |
| 05     | 通信高校講座 数学II<br>A 五十嵐勝    |
| 20     | 通信高校講座 数学II<br>A 五十嵐勝    |
| 40     | 通信高校講座 数学II<br>A 五十嵐勝    |
| 11・00  | 20                       |
| 05     | 通信高校講座 数学II<br>A 五十嵐勝    |
| 30     | イングリッシュアワー<br>松田淳一       |
| 30     | イングリッシュアワー<br>松田淳一       |

| ラジオ福島  |  |
|--------|--|
| 1062KC |  |
| 6・00   | 20   |
| 05     | 競馬レース結果<br>郷愁のうた〜ノスタル<br>ジック・サウンド〜   |
| 7・00   | 20   |
| 05     | 特別番組「ラジオドラ<br>マスペシャル「飛鳥」<br>高倉健 宮口精二 倍<br>賞千恵子 寺田農 中<br>谷一郎 北林谷栄 浜<br>村純 なべおさみ |
| 9・00   | 20   |
| 05     | 桃井かおり・ひとり身<br>ぽっちゃん  |
| 30     | 世界のミュージック・<br>シティ  |
| 45     | 明日をつくる中小企業<br>ミュージック・フォー<br>・ハート・イン・東芝   |
| 10・00  | 20   |
| 05     | 録音風物誌<br>クロースアップにっぽ<br>ん   |
| 11・00  | 15   |
| 05     | 世の光<br><新>ミュージック・<br>フォー・ユー  |
| 45     | 来宮良子の夜のファン<br>タジー◎55分  |
| 12・00  | 20   |
| 05     | <新>ロック・ステデ<br>ィ DJ・三宅はるお<br>秀樹のウィクリーポ<br>プス                                    |

| FM放送    |   |
|---------|---|
| ☆印はステレオ |   |
| 6・00    | 20  |
| 05      | ☆リクエストコーナー<br>「ハッピー・アンド・<br>ホープ大会」<br>「栄光を<br>めざして」                             |
| 7・00    | 15  |
| 05      | ☆NHKシンフォニーホ<br>ール「ピアノ協奏曲<br>第3番 二短調」「舞<br>踊組曲「ホルト」作<br>品27aから」                  |
| 8・10    | ☆セッション「80「ゴ<br>ッホ・サンバ」「ア<br>ワ・デイス」「できた<br>よネエ ママ」                               |
| 9・00    | ☆マイ・ラブリニ・ポッ<br>プス<終>「雨に立っ<br>ている」「天使たちの<br>場所」「愛の窓辺」「<br>ゴイン・マイ・ウェ<br>イ」「家へお帰り」 |
| 10・00   | 20  |
| 05      | ☆現代の音楽<日本の作<br>曲家>80から」   |
| 11・05   | ☆クロスオーバー・レ<br>イション「ひとりぽっ<br>ちにさせない」「レ<br>ストレス・<br>ナイツ」                          |
| 55      | 16時   |

| 東京チャンネル |   |
|---------|---|
| 5・30    | 女子テニス世界選手権<br>ブリヂストンダブルス<br>「80決勝」          |
| 6・54    | 16時   |
| 05      | イブニングガイド                                    |
| 54      | ヤンジャン歌うスタジオ                                 |
| 57      | 素敵な女たち                                      |
| 57      | 番組ハイライト                                     |
| 8・00    | 16時   |
| 05      | 日曜ビッグスペシャル<br>「すばらしい味の世界」                   |
| 9・54    | 「演歌の花道」小林幸<br>子 八代亜紀 五木ひ<br>ろし 小林旭 鶴田浩<br>二 |
| 10・00   | 30  |
| 05      | JUNサウンズクリエ<br>ーション                          |
| 11・00   | 30  |
| 05      | 尚本綾子のスーパーゴ<br>ルフ                            |
| 30      | 16時   |

| フジテレビ |  |
|-------|--|
| 6・00  | 30   |
| 05    | 科学忍者隊ガッチャマ<br>ンF<br>サザエさん                                |
| 7・00  | 30   |
| 05    | 燃えるアサー<br>トム・ソーヤーの冒険<br>オールスター家族対抗<br>歌合戦 司会・萩本欽一        |
| 54    | 16時  |
| 9・00  | 30   |
| 05    | 花王名人劇場「爆笑三<br>冠王」横山やすし 西<br>川きよし 桂三枝                     |
| 54    | 16時  |
| 10・00 | 30   |
| 05    | アイ・アイゲーム「小<br>学校1年生はピカピ<br>カ」<br>「花のOL1年生<br>は?」<br>山城新伍 |
| 30    | パンチDEデート   |
| 11・00 | 30   |
| 05    | おもろい夫婦   |

| テレビ朝日 |  |
|-------|--|
| 6・00  | 30   |
| 05    | こちらデスク<br>レッツVOIC<br>セントルイスと30分<br>クイズヒントでピン   |
| 7・00  | 30   |
| 05    | 西部警察「友情の捜査<br>線」石原裕次郎 渡哲<br>也 館ひろし 寺尾聡   |
| 54    | 16時  |
| 9・00  | 30   |
| 05    | 日曜洋画劇場「戦争ど<br>冒険の話題作」<br>「ワイルド・キース」<br>リチャード・ギース<br>「リチャード・ムーア」<br>リチャード・ムーア<br>「ハリス」<br>ハーディ・クリューガー |
| 11・24 | 30   |
| 05    | 世界あつたこの店<br>きょうの出来事  |
| 30    | 16時  |
| 40    | 16時  |

| 日本テレビ |   |
|-------|---|
| 6・00  | 30  |
| 05    | 日曜夕刊<br>独占!スポーツ情報<br>びっくり日本新記録<br>すばらしい世界旅行<br>西遊記II「妖鬼の山」<br>お転婆姫の恋」<br>堺正章 左とん平 岸部シロー |
| 8・00  | 30  |
| 05    | 16時   |
| 54    | 16時   |
| 9・00  | 30  |
| 05    | 桃太郎侍「純情ひと<br>じ」<br>高橋英樹 野川由美子<br>山城新伍   |
| 54    | 16時   |
| 10・00 | 30  |
| 05    | 海外スポーツ・因<br>「女は強い」<br>「街道王者<br>決定レース」   |
| 11・24 | 30  |
| 05    | 世界の珍味<br>きょうの出来事  |

男の子の門出を祝う  
鎧・かぶと・鯉のぼり・その他  
名匠ぞろい...  
久月作  
東玉作  
五月人形  
無料駐車場  
おもちゃのふたば  
いわき市平字三丁目(七十七銀行前) 22-3344

金融品・質流品専門店  
鍛冶町なら→ナスヤ  
平・鍛冶町21(水天宮トナリ) ☎23-2372  
新装開店  
平素のご愛顧誠にありがとうございます。このたび内  
郷分業前平字十五丁目に移転し新装開店の運びと  
なりましたので、いままでも同様に利用頂けますよう切  
にお願い申し上げます。  
いわき漢方センター  
伝統の漢方で皆様にご健康をお届けする。(煎薬・散薬  
・錠剤・自家処方調剤)  
漢方相談承処  
丸善  
いわき市平字十五丁目14 TEL. 24-2661  
●車でおいでの方はお申し出下さい。無料駐車券進呈!!

きまもの  
アナンサーを先通し  
当する発折アナンサー。  
○日曜名作座...  
旅芸人翔んだ  
要必から明治にかけて、日本人  
曲一座としてヨーロッパを巡業  
した曲師の大活躍。松井源水  
の一行の恋と冒険。成功と失敗  
そして流石な坂田文の物語を  
まとめた中から数人にと  
六回連続。五十四年度テレビド  
ラマ原作懸賞小説の佳作入選作。  
きまもの  
夢をみたく  
世界の味!  
小宴会・ご会合などにお座敷の  
用意がございます。  
お気軽にご利用くださいませ。  
折り詰め料理、¥1,000から  
中国料理 盧山  
平・二丁目(平和通り) ☎23-3321~2  
平・駅前店(マルサビル3階) ☎23-0632

# 本のひろば

本にまつわる話など  
投稿を歓迎します。  
あて先は「いわき民報社編集局」本のひろば係。係員は  
制限はありません。

## 平藩安藤家の歴史解明も

藩石井武右衛門出陣日記  
を著されておりました。  
創刊号に引き続き第二号  
も、内容は平藩の平藩主  
安藤信氏(十六世)所蔵の  
古文書解明に力点が置かれて  
いることから、いわき関係が  
主体となっている同氏は安  
藤信氏(十六世)を述べられ  
いわき市関係では、  
藩石井武右衛門出陣日記(清  
水金司氏、時代考証から見  
た安藤信氏日記(竹  
本正尚氏)などがあり、表紙  
写真も安藤家蔵「火取り母  
香道」使用の道具である  
事もついでです。  
なお、本陣関係あると思  
われるものには、地誌師と探  
險家の出会い(田内寛人氏)  
B5判 二百十八頁。

## 古文幻想

古文書と歴史を学ぶ  
「古文幻想会」

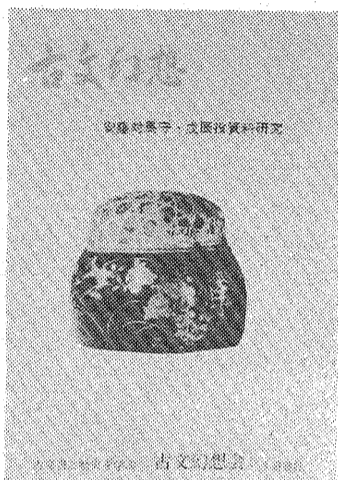

「いわきの中・近世を語る」二ノク本会

### 文研出版

○「小学トリップ」シリーズ  
国語(ほかに各四、六年社会  
算数)理科)各七、八〇円。  
○「中学用」  
○「中学アタック」シリーズ  
国語(ほかに国文法/地理/歴  
史/公民)数学/理科/英語  
英文法)各七、八〇円。

### 大館書店

○新選集辞典(机上版)携帯  
版)両版とも一、二八〇円。  
熟語数五、〇〇〇。  
○「新選集」シリーズ  
机版)布クロス装二、七〇  
円。携帯版)ビニールクロス  
装一、八〇〇円。

### 研究社出版

○「かならずわが家のこと」  
シリーズ 国語辞書各九八  
〇円。  
○「毛利シリーズ」英語の公  
式と熟語 九〇〇円。  
○英文法教室 一、〇〇〇円。

### 進学研究社

○「高校用」  
○「新編」進研客観問題集」シ  
リーズ 国語/数学I/英語/日  
本史/世界史/地理A・B/政  
治経済/生物I/化学I/物理  
I)各五、五〇〇円。  
○「中学用」  
○「ニューシステム」シ  
リーズ 国語/数学/英語/歴史/地理  
/公民)各九、五〇〇円。

### 清水書院

○「高校教科書解説」シ  
リーズ  
高校生物I(ほかに地理A・B/化  
学I/物理I/地理A・B/倫  
理社会/世界史/日本史/政治  
経済/商業)一般)各八、〇〇〇円。  
○「ひとりで学べるニューレ  
クチャー」シリーズ ひとりで学  
べる古典(ほかに地理A・B/  
倫理社会/世界史/日本史/政  
治経済/地理I/生物I/化学  
I/物理I/数学I/数学II  
/公民)各九、八〇〇円。

### 教学研究社

○「小学用」  
○「フットボール」シ  
リーズ 国語/数学/理科/英語  
/地理)各四、五〇〇円。  
○「五科」各四、五〇〇円。  
○「ショートリトル」10分間レ  
ッスン」シリーズ 国語/数  
学/理科/英語/漢字(A・C  
級)/算数計算/地理/歴史  
/公民)各三、五〇〇円(五科  
各四、五〇〇円)。

### 文

○「小学用」  
○「教科書」ロイヤル」シ  
リーズ 国語/数学I/英語/日  
本史/世界史/地理A・B/政  
治経済/生物I/化学I/物理  
I)各五、五〇〇円。  
○「中学用」  
○「ニューシステム」シ  
リーズ 国語/数学/英語/歴史/地理  
/公民)各九、五〇〇円。

### 福武書店

○「高校教科書解説」シ  
リーズ  
高校生物I(ほかに地理A・B/化  
学I/物理I/地理A・B/倫  
理社会/世界史/日本史/政治  
経済/商業)一般)各八、〇〇〇円。  
○「ひとりで学べるニューレ  
クチャー」シリーズ ひとりで学  
べる古典(ほかに地理A・B/  
倫理社会/世界史/日本史/政  
治経済/地理I/生物I/化学  
I/物理I/数学I/数学II  
/公民)各九、八〇〇円。

### 草土文化

○「小学用」  
○「小学トリップ」シ  
リーズ 国語(ほかに各四、六年社会  
算数)理科)各七、八〇円。  
○「中学用」  
○「中学アタック」シリーズ  
国語(ほかに国文法/地理/歴  
史/公民)数学/理科/英語  
英文法)各七、八〇円。

### 評論社

○「中学用」  
○「中学勉強法」シリーズ 中  
学生の科学的勉強法(ほかに国  
語/社会/数学/理科/英語)  
各九、八〇〇円。  
○「ひとりで学べるニューレ  
クチャー」シリーズ ひとりで学  
べる古典(ほかに地理A・B/  
倫理社会/世界史/日本史/政  
治経済/地理I/生物I/化学  
I/物理I/数学I/数学II  
/公民)各九、八〇〇円。

### 学参

○「小学用」  
○「小学トリップ」シ  
リーズ 国語(ほかに各四、六年社会  
算数)理科)各七、八〇円。  
○「中学用」  
○「中学アタック」シリーズ  
国語(ほかに国文法/地理/歴  
史/公民)数学/理科/英語  
英文法)各七、八〇円。

### 大館書店

○新選集辞典(机上版)携帯  
版)両版とも一、二八〇円。  
熟語数五、〇〇〇。  
○「新選集」シリーズ  
机版)布クロス装二、七〇  
円。携帯版)ビニールクロス  
装一、八〇〇円。

### 研究社出版

○「かならずわが家のこと」  
シリーズ 国語辞書各九八  
〇円。  
○「毛利シリーズ」英語の公  
式と熟語 九〇〇円。  
○英文法教室 一、〇〇〇円。

# 4月7日(月) 無料お墓の相談会

●ところ/いわき市社会福祉センター ●毎月7日無料相談会を開催致しております。

※面会には出来るだけ墓の写真(前後左右)及び寺、家の過去帳をご持参下さい。 電話にてご予約 ☎(0486)84-2740

## 世にも不思議なお墓の物語より

杉本多加雄

◎幸運とは、無病息災家内円満職業財産老後生活の安定子女の良縁等々。  
◎不安とは、業病の悩み子供の非行化夫婦不仲嫁姑不和異性問題財産問題裁判問題交通事故自殺他殺詐欺横領の恐れ生活困窮等々。  
◎幸運の招来、不安の解消手段として①「姓名」②「印章」③「家相」④「墓相」⑤「真実生年月日」以上があり、これら因縁因果を一つ一つ解明し明るく楽しい人生を歩む企画相談室です。

●吉相墓の指導、墓相の鑑定、各種お墓に関する問題。  
●会場：いわき市社会福祉センター  
●日時：毎月7日午前10時～午後5時(毎年1月、8月、休)  
●費用：一切無料。  
●申込：電話でお申し込み下さい。(杉本多加雄) ☎(0486)84-2740  
●提携：株式会社久保田家石材商店

お墓の相談会 毎月7日実施

●長男の相続できない家庭  
●早死のよく出る家庭  
●先祖より財産が減る家庭  
●代々養子になる家庭  
●夫が早死し後家になる家庭  
●病弱な人の多い家庭

### 吉相墓・墓相鑑定の御用命は

## 久保田家石材商店 株式会社昭徳

本社 〒600 京都市下京区大宮通松原下ル ☎(075)841-3474  
支社 〒150 東京都渋谷区道玄坂2丁目11-2 ☎(03)463-4888

ご相談会場  
いわき市社会福祉センター

### 住まいの修理専門店

新築・増改築・修理・一般土木・ブロック積  
左官・アルミサッシ・板金・一般塗装  
お気軽にご相談下さい

営繕社 **スズキ工務店**  
平下荒川 ☎23-2496

### 御宮と神具・屏風 びょうぶ 各種

有限会社

**さかじや**

● 親本店【駐車場完備】  
内郷6号国道沿い  
バス停藤原前 ☎3003  
● 内郷ショッピング店  
☎6127

### テント&インテリア

## 永山テント

平・新川町店 ☎74-6097  
☎74-3995 (夜6時以降)

# 今評判。やすい! 高級中古車 頭金〇・36回払OK!

選びぬかれた車を、より多く。

株式会社 **ウェスタン自動車販売**  
TEL. 34-4748 代表



流行のパーマは **ラネル**  
PHONE-53-3587  
小名浜ショッピングセンター

- きれいな印刷
- はやい印刷

事務帳票・カーボン印刷  
会議資料・挨拶状・チラシ  
ダイレクトメール  
コピー・電子製版  
タイプ・写植印刷

株式会社 **平和印刷所**  
平谷川瀬字明治町 TEL. ☎6776



22-5525代

軽ピアノ専門店 **いわき**  
ピアノ・エレクトーンスクール

世界の王者 **オニツカ**(ウエア・シューズ)・運動用具豊富入荷。

美津濃特約店

良心的なスポーツ用品の店

## 遠藤運動具店

平・中町7の4(大黒屋デパート前)  
TEL. ☎3391 ☎8134

\*一流スポーツ用品  
をそろえてお  
ります



● 駐車場有り

### 金 信頼のある融資

お利息日歩16銭(月利4.8%)  
必要書類 健康保険証・印鑑証明書  
返済1~10回まで元金均等分割拂  
融資対象 会社員・自営業・主婦・OL  
有限会社 **佐藤商事**  
☎24-0501 平駅前大通り  
NHKうら

### サラリーローン! 100%融資中!!

◆ 会社員・主婦・商人・自営の方  
お気軽にご利用下さい!!  
福島県庶民金融加盟店・茨城県庶民金融加盟店  
**ローンタケミツ平支店** 平字五丁目  
八百真ビル内 ☎24-2233代



監督 スチュアート・ローゼンバーグ  
**悪魔の棲む家**



美しいサウンドでつづる美しいラブ・ストーリー  
**わが心のジェニファー**  
4月19日(土)よりロードショー  
● 前売券発売中!!

● 絶賛上映中!!  
● 象物語 日野成道 監導  
● 雄大なアフリカン・サバンナに  
● 火の鳥 原作・構成  
● 愛と冒険の人間ロマン  
● 新たな感動と出会う。心ときめくスクリーン。

平203座  
いわき市平大工町9-2  
TEL 0246(22)3394

● 絶賛上映中!!  
**地獄の黙示録**  
● 球を揺さぶる2時間30分の旅  
● 79年カンヌ映画祭  
● グランプリ受賞作品  
● フランシス・コッポラ

平アトル  
いわき市平大工町9-2  
TEL 0246(22)3394

● 有料試写会=4月18日開場6:00PM 上映6:30PM ● 入場料1000円「わが心のジェニファー」豪華パンフレット・ポスタープレゼント ● 同時開催/名作ポスター展示会

# いわき 野生の王国



ライオンをはじめトラ・象・キリン・シマウマなど50種類

- 野生動物450頭放し飼い
- 猛獣の中へ「マイカー」で入場

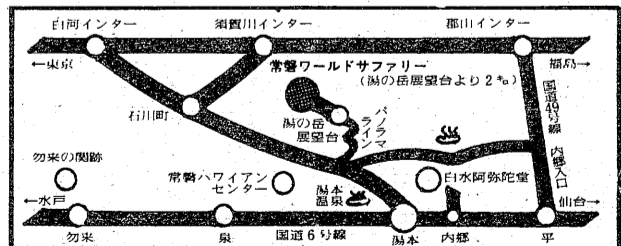

# 常磐ワールドサファリー

いわき市常磐藤原町田代10-35

TEL. (0246) 27-6637~8







### 警城観音霊場を再版

#### 好評の巡礼ガイドブック あすからまた発売

好評だった巡礼ガイドブック「警城三十三所観音霊場」が再版され、明日から市内有名書店で発売される。

この本は写真家草野日出雄氏(いわき市小湊浜畑三三ノ一五)が昨年取材、編集したもので、警城三十三所観音霊場本尊の写真、巡礼コース、解説などをのぞく。

### ボランティアなど16学級に

#### 植田公民館で生徒募集

いわき市植田公民館(笹川文福 学・成田智子氏、同)▽藤上表館長)は新年度市民学校生を募集している。ことしは文化財学級やおかあさんテレビ学級、ボランティア学級など16学級がえあわせて十六学級となった。各学級、教室とも毎月二回開講。専門の講師が指導に当たるもので、希望者は十日までに同公民館に申し込みはよい。各講座の主な内容は次の通り。

▽文化財学級(第二金曜日、講師 藤上表氏、受講料年三百円)▽おかあさんテレビ学級(月一回、土曜日、同)▽高齢者学級(第三金曜日、同)▽ボランティア学級(第二土曜日、同)▽ヤングセミナー(第一・三木曜日、同)▽茶道教室(同)同日、警察徒氏、月千円▽習字教室、同火曜日、鬼頭正子氏、同(五百円)▽園芸教室(同水曜日、高木茂氏、同)▽レクリエーションダンス教室(同、鈴木ミチ子氏、同)▽書道教室(第二・四同、助川容子氏、同)▽華道(古遊)教室(同木曜日、路理米氏、同)▽ペーパーフラワー教室(同、織田

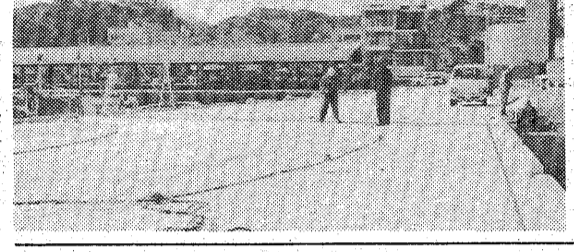

【完成しばかりの物揚げ場で網をくわす漁民】

### 江名漁港の物揚げ場が完成

いわき市江名、江名漁港東側の物揚げ場改良工事がこのほど完成。漁民らは早速、水揚げに漁網の修理に使っている。

### 7日平成人学校入学式

#### 前年より130人も増える 新生は380人に

いわき市平字白銀町、平成人学校(鳥目長雄校長)の入学式は七日午後一時から行われる。この入学式には前年より130人も増え、新生は380人に達している。同校は今年、その実績を評価し、入学希望者が年々増えている。入学式は午後一時から行われる。この入学式には前年より130人も増え、新生は380人に達している。同校は今年、その実績を評価し、入学希望者が年々増えている。

入社 中島安男 9801

### くらし 随筆

む時はまた母でなければ理解出来ない苦しみなめ、へんの緒が取れるまでほかたわてはないだろうか心配しながらオッパイをなめさせ、それこそ身を削るような思いをしながら育て、欠陥がない児(こ)とわかれは丈夫なない、児に育てようとい日自分自身を削り、子供の名が病気になれば自分の病気が、一睡もせずに看病して全快を祈り、学校に進むようになれば成績のよい児にしたいと、それは筆舌に尽くせない愛情と、果てしない夢を託して育て上げて来た母の姿は尊厳な神であるように思ふこと。

### へソの緒

今ほ金を卒業して、国家試験も取り、就職してから、世に出るばかりになつた長男、大学在学中の二男、二人とも独りで大きくなつたような気分なのか、我がまは学生時代のみの特権とでも思っているのか、学費を増額して送ってもらう時、愛情も手紙で書けない。妻は心配して、時々電話をしたが手紙を書いたにしている。母の愛情と母の目見るとの区別がはつきりせず、全部が愛情であるかのような錯覚を起す場合が多い。(内郷ロータリークラブ会長)

### 謝礼金を寄付

いわき市常磐湯本町彦彦白坂一、無職木下トリス(むしたのぼる)は、交通安全に役立てようと交通安全協会常務支部に現金五千円を寄付した。

例会場変更 いわき平ロータリークラブは十日の例会を社会見学のため、いわき市泉町下川子境ノ町、いわき市南部消防センターに会場を変更して開く。

◆新作春・初夏物紳士背広上下服三揃(毛100%・毛混紡品)

|                       |         |
|-----------------------|---------|
| ●19,000円の背広上下ならば2着で   | 28,500円 |
| ●28,000円のスリーピースならば2着で | 42,000円 |
| ●32,000円のスリーピースならば2着で | 48,000円 |
| ●36,000円のスリーピースならば2着で | 54,000円 |

★全品通産省品質検査合格のシフマーク、Qマーク商品です ★ボーナス一括払いOK 内金予約OK

デボス 紳士服センター 平・大町バス停前 22-3781

○内科・胃腸科・循環器科・小児科 ○入院設備有り

# 織内医院

院長 織内素生

いわき市常磐関船町迎 ☎44-1133~4 駐車場有り

## 元気に育て男の子

大きな未来を祝う端午の節句

# 五月人形

### 展示即売会

初節句おめでとうございます。お子様の健やかな成長をお祝いして、忠保作の名匠の手になる逸品を豊富に取り揃えました。品質価格とも自信をもっておすすめ致します。

|          |                   |
|----------|-------------------|
| 忠保作鑑飾り   | 112,000円・490,000円 |
| 武者人形     | 6,000円~45,000円    |
| 手描きこいのほり | 35,000円           |

◆6階大催し会場

High Quality Age 高品質の時代

夏のボーナス一括払い お支払いは8月27日まで OK! 印鑑をご持参下さい。

手軽で便利な分割払い タイコヤしゃくなげローン ●印鑑をご持参下さい。

大黒屋は心と心のふれあいを大切にします

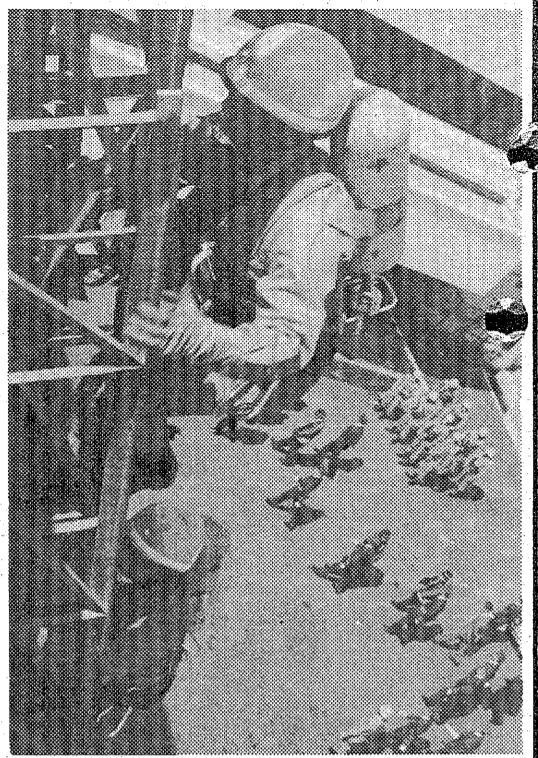

### 5消防署に救助隊 4日磐城で発足式

いわき市は市内五消防署に救助隊を新設し、四日午後一時から、磐城消防署で発足式が行われた。ビルの高層化に伴い、火災などの災害も大型・複雑化するにともなう、救助隊員にロープやハシ、空気呼吸器の取り扱いをマスターさせ、それらに備えるのがネライ。平、磐城、勿来、常盤、内郷の五署に配置され、八

### 通学の交通安全祈って

### きのう黄色い帽子贈呈式

新入学シーズンに合わせて四日から春の全国交通安全運動がいつせいに開始したが、五年度いわき市黄色い帽子贈呈式が四日午前十一時から植田小体育館で行われた。

### 湯茶の接待

春の交通安全運動初日の四日、いわき市勿来町の勿来の関公園下の6号国道では、検問所が設置された。いわき市交通安全協会が交通安全運動交通安全協会いわき支部、いわき南ライオンクラブの会員約三千人が出て、ドライバーに毎年しよせまじ道、大きくなる、ゆずり合

### 山田町で山火事

五日前九時半すぎ、いわき市山田町寺作地内の部落共有林から出火、ヒノキ五・十年生え、雑木など約三ヘクタールに、折からの風にあおられて北側の同町林越地の山林にも燃え移り、約三時間後の同午後一時十分すぎに消火された。い

### 車中から100万円消える

### 4日夕平・四軒町市道で

四日午後六時半すぎ、いわき市平下荒川久世原三ノ三二地内、近頃の同四軒町三ノ三二地内、市道に車を止めた。大工さんと打ち合わせをするため二人で車を離れ、約五分後に戻ったところ、助



### 新設の船尾保育園に58人

前の小・中学校に続き、五日、いわき市内の幼稚園、保育所、入園・入所式が行われた。市内には幼稚園五十四(公立十九、私立三十五)保育所六十一(公立四十六、私立十五)がある。このうち、幼稚園では「汐見が丘幼稚園(小浜町西ノ作)」「はな幼稚園(平野町中谷)」「かしま幼稚園(常盤町志保)」「平第二幼稚園(常盤上田町)の四幼稚園が、保育所も「船尾保育園(常盤下船尾町)が新たにオープンした。

### 鈴木久枝さんが

が十万円寄付  
いわき市名産大原産物三三、四二、久工業社長鈴木久枝さんが三日、いわき市を訪れ「四日からはじめ交通安全運動と、五日から始め交通安全運動と、五日

### 酒酔い運転の少年つかまる

いわき中央署は五日午前四時十分、いわき市内郷道、会社員少年A(二)を酒酔い運転と認め、Aは同時刻ころ、酒に酔って普通乗用車を運転、同市平字四軒町地内市道丁字路で、右側から来た同市仲間町五〇、会社員水野亮(二)と衝突、同市仲間町五〇、会社員水野亮(二)を助した。

### 丘幼稚園

入園式 汐見が  
いわき市内で十番目の市幼稚園、汐見が丘幼稚園(秋山平園長)が五日開園。午前九時から第一回入園式が行われた。入園児は四歳児四十八人、五歳児八十八人、五十八人。

### 無免許運転で

店員を逮捕  
いわき中央署は五日午前五時二十分すぎ、いわき市小川町福岡字喜後四七、店員箱根一弘(二)を無免許運転と速度違反の現行犯で逮捕した。

### 錦東小の新人

児童へ記念品  
いわき市錦東町下立、磐城信用金庫錦東支店(浅川伸支店長)は、い



新しくオープンした船尾保育園の入所式

### 事務所移転のお知らせ

このたび左記の住所に移転致しますのでお知らせ致します。なほ営業は4月7日(月)より平常通り致しますのでよろしくお願い申し上げます。

有限会社 松鈴商事  
TEL: 三三六六八

### 郷土(県)の花シリーズ



山陰や路の広葉に雨の音 (関 更)

### フキ (秋田県)

- フキの分布→ キク科に属し、原産地はアジア地方といわれる。国内では秋田をはじめ東京、愛知、大阪等々が主な産地である
- フキの特色→ 寒中霜雪を除いて開花し、地中から顔をもたげた姿はユーモラスで印象深い。古来「福寿草」と共に新年の装飾品として用いられてきた。特に茎を利用した「砂糖漬」は秋田名物として知られる
- フキの種類(品種)→ 水路、八つ頭露、秋田白露、安曇山露などがある
- 花言葉\* 貴殿に公平な判断が下されましよう



☆診療時間 AM8:30~PM6:00

**安濃胃腸科医院**

院長 安濃 栄一

平字堂根町4の7 ☎23-6000

