

南部地区農協合併へ

推進協臨時総会で合意

来春3月1日を日途

今春発足の中部に続く

「可能性のあるところから合併して欲しい」と田畑市長が五年前に呼びかけた農協合併プロジェクト案は、今年三月の中部地区農協(磐城、泉、渡辺、常磐)誕生に続き、南部地区農協(菊田、勿来信用、川部、遠野、田入)も同日の合併推進協議会臨時総会(来春三月一日)に合併、新発足することになり、あわび北部地区(平、内郷信用、好間、三和、大野、大野、川前、小川、久志)を残すばかりになった。南部地区では今後各単協に合併推進の話し合いをすすめて十月の合併総会を決議、定款などを設定、来年二月認可申請の段取りで作業を進めていく。

残るは北部の9農協

五十一年七月十六日、第一回、いわき市農協合併研究促進協議会、新市長の田畑市長が終局的



キラめく波を相手にみじろぎもせず立つ釣り師—豊間港の沖磯

夕刊
いわき民報
郵便番号 970
いわき市平字田町63-7
いわき民報社
振替口座(郡山)4028
本社 0246 1666
本名支社 0246 2666
小名支社 0246 2380
小常支社 0246 2903

11・12日ミニ
SLを運行
小名浜ヨロビング
小名浜(ミニ)SL(豆蒸気機関車)が、11・12日、小名浜ヨロビングで運行される。雨天のときは小名浜ヨロビングセンター三階ホールで行う。

ピンクセンター(小名浜)名店街は特別企画として、実物十分の一のミニSLを、11・12日の二日間、午前十一時から午後四時まで、両店間のお買い物道路を走る。雨天のときは小名浜ヨロビングセンター三階ホールで行う。

各単協ごとに協議

合併事業計画を推進

だが、結果的には中部地区に先を越されてしまった。今年九月に入って組合長会議の中で各農協が抱える合併阻害要因を出し合い、各農協ごとに解決策を検討して話し合い、問題点は合併事業計画に基づき各農協ごとに協議、組合長参事会議で合併準備書の検討、合併経営計画の作成などの準備を進め、十月には合併総会を開いて決議、来年一月に設立委員会を組織、二月に農水省に合併設立認可を申請、三月一日合併組合スタートといった段取りで進めようとしている。

釣り師黒く

キラめく波

〇：台風の影響で、釣り師が黒く、いわき七坂の釣り場は恵まれなかった。それだけにクローイ、アイナメのあたりがくると、たまたま釣れる。〇：早朝の海釣りは寒い、どういわけかポイントほど波シブキをかりやすい。〇：釣り人口は年々ふくれ上がり、休日には各ポイントとも魚より釣り師の方が多いほど。たまたま、先の手こたえに全神経を集中して立つ釣り師からは無念無想、正眼に構えた剣士の姿が連想される。

目の愛護デー
1年に1度は視力測定をしましょう(特別割引中)
メガネ専門店
メガネの スズキ
平字南町(ホテル東洋ビル1F) ☎21-2225

▼：優れた各種の舞台芸術公演を全国的に実施し、地方における芸術鑑賞の機運を高め、出そうとする一方、芸術文化の振興に役立たせようというわけで、いまいわき市で五十五年文化庁移動芸術祭が開かれて、文化庁、県と市がそれぞれ負担金を出し合っており、料金を安く市民へ提供しようというわけである。文化的な地方にもこうした移動芸術祭が催されることは長い目で見る限り効果が大いなものと思われる。いわき民報社なども後援している。

▼：その第一回は七月、平市民会館で劇団四季による「ミュージカル公演」があった。浜畑賢吉、前田美波里らによる二時間半を越える熱演で、コーラスラインは見たことがあった。第二回は九月、午前午後二回、市民会館で歌舞伎の公演である。出演は日本芸術院会員中村歌右衛門をはじめ美川龍吾、中村錦之助、中村錦太郎、中村錦之助、出陣の、番町皿屋敷、「撰州合邦辻」、「藤娘」などおなじみのものが、歌舞伎ならではの豪華な舞台芸術である。近年いわき市にも新しい音楽演奏会が持たれるようになった。それに彫刻、絵画展も続々と催されている。このようにいろいろ催しが行われると、しかも入場者も多く、市民生活が持続させる要件である。

併せて各農協が最大の努力をもつて解決に当たることを決めた。南部地区農協合併推進協議会(菊田力弥会長)は六日午後一時半から勿来信用農協会議室で臨時総会を開き、これまでの五農協の話し合いをもとに協議した結果、来春三月一日を日途に合併、スタートに合意した。

いわき抄
▼：優れた各種の舞台芸術公演を全国的に実施し、地方における芸術鑑賞の機運を高め、出そうとする一方、芸術文化の振興に役立たせようというわけで、いまいわき市で五十五年文化庁移動芸術祭が開かれて、文化庁、県と市がそれぞれ負担金を出し合っており、料金を安く市民へ提供しようというわけである。文化的な地方にもこうした移動芸術祭が催されることは長い目で見る限り効果が大いなものと思われる。いわき民報社なども後援している。

▼：その第一回は七月、平市民会館で劇団四季による「ミュージカル公演」があった。浜畑賢吉、前田美波里らによる二時間半を越える熱演で、コーラスラインは見たことがあった。第二回は九月、午前午後二回、市民会館で歌舞伎の公演である。出演は日本芸術院会員中村歌右衛門をはじめ美川龍吾、中村錦之助、中村錦太郎、中村錦之助、出陣の、番町皿屋敷、「撰州合邦辻」、「藤娘」などおなじみのものが、歌舞伎ならではの豪華な舞台芸術である。近年いわき市にも新しい音楽演奏会が持たれるようになった。それに彫刻、絵画展も続々と催されている。このようにいろいろ催しが行われると、しかも入場者も多く、市民生活が持続させる要件である。

モニング・サービス (AM9時~PM1時)
コーヒー・紅茶・ミルク・フレンチトースト付き
野菜サラダ
¥300
〈営業時間〉
●平日 AM9時~PM9時
●土曜 AM9時~PM11時
●日曜 AM9時~PM9時
珈琲専舎
白十字
平字白銀町 ☎22-5151

秋風は涼しくなりぬ馬竝めて
いぎ野に行かな萩の花見に
大伴 家持

季節の花シリーズ

ハギ

秋の代表花として知られる「ハギ」は、万葉の歌にも140余首も詠まれているほどで、花形も一見「チヨウ」によく似ていて秋の野山を静かに飾る美しい花でもある

→ハギの分布→
マメ科に属し、原産地は日本

→ハギの特色→
北海道から九州に至る各地の野山に自生し、花形は大きく「チヨウ」のような形を見ただけで「ハギ」とわかる大きな特色をもっている

→ハギの種類→
10数種類があり、主なところでミヤギノハギ、ニシキハギ、シロバナハギ、ヤマハギ、キハギ、マキエハギ等々がある。又花色も白色、紅紫色、淡紫白色と多彩である

花言葉 (思案)

☆診療時間 AM8:30~PM6:00

安濃胃腸科医院
院長 安濃 栄一
平字堂根町4の7 ☎23-6000

水郷から来た女
 五月、江戸で金あめの区役所を襲った事件が、続々と、犠牲者が次々と出る。
 そんなある日、東宮(小野寺昭)の道場に男の女剣士・小田ひろ(安奈津)が道場破りとして現れる。女剣士を打ち負かした東宮は、彼女が剣豪・尾形三郎と駆け落ちした跡を捜すため、道場破りのまわりのことを知ろうとする。ついに、

☆愛LOVEナッキー☆
ビルの谷間の青空天使



体験記を書くためにナッキー(左)は浮浪者に

注 〇欄が変更になる場合があります

放送マニアの目撃記
 一つの特徴を挙げると、ラジオでは見られない。NHK放送研究センターが、この番組の制作に深く関係している。この番組は、ラジオでは見られない。NHK放送研究センターが、この番組の制作に深く関係している。この番組は、ラジオでは見られない。NHK放送研究センターが、この番組の制作に深く関係している。

NHKテレビ
 ☆印は白黒

| | | |
|-------|------|---|
| 6:00 | 6:00 | こちら情報部「華麗」吉原すみれ・打楽器の世界」プリンプリン物語 |
| 25 | 40 | きょうの福島 |
| 7:00 | 27 | NHKガイド |
| 30 | 27 | 運想ゲーム 赤塚不二夫 中村絃子 瀧美二郎 相本久美子 |
| 8:00 | 45 | 新御宿かわせみ「水郷から来た女」真野響子 小野寺昭 山口崇 安奈津 田村高廣 河内桃子 |
| 9:00 | 25 | N・C9 小浜雅人 羽佐間正雄 友杉祐子 「嫁っこはいわが」中村雅俊 伴淳三郎 木原光知子 |
| 10:00 | 30 | 新日本紀行「夢を追う川」大坂・淀川」語り手・山田匡一アナ |
| 45 | 30 | 解説「憲法・財政・政治倫理」高橋祥起 |
| 11:00 | 45 | スポーツアワー |

NHK教育
 ☆印は白黒

| | | |
|-------|----|-----------------------------------|
| 6:00 | 30 | 英語会話II「自動車? フルトととも」に「頭部管による音の出し方」 |
| 7:00 | 30 | 中国語講座「どうして早い」 |
| 8:00 | 45 | NHK文化シリーズ 現代の科学「新薬の周辺」一昭和初期 |
| 9:00 | 25 | きょうの料理「手早くできるもてなし料理」 |
| 30 | 25 | 名曲アルバム |
| 10:00 | 30 | 通信高校講座 生物I 「咽とせき」 |
| 30 | 30 | 通信高校講座 化学I 「酸・塩基の強さ」 |
| 11:00 | 30 | 通信高校講座 物理I 「弦の振動」 |
| 30 | 30 | フランス語講座「球体は木でできています」 |
| 30 | 30 | 大学講座 遺伝と人間「遺伝学と人間」 |

福島テレビ
 ☆印は白黒

| | | |
|-------|----|-----------------------|
| 6:00 | 30 | テレポート |
| 55 | 30 | あしたのあなた |
| 7:00 | 30 | ウルトラマン80「渡り鳥怪獣の子守歌」 |
| 30 | 30 | 愛LOVEナッキー「ピルの谷間の青空天使」 |
| 8:00 | 55 | 「ゆきすぎ課長辞職」 |
| 9:00 | 55 | 「ゆきすぎ課長辞職」 |
| 10:00 | 55 | 「ゆきすぎ課長辞職」 |
| 11:00 | 15 | プロ野球 |
| 12:00 | 15 | おもしろ夫婦「2号のつもりが本妻に」 |

福島中央テレビ
 ☆印は白黒

| | | |
|-------|----|--------------------------|
| 6:00 | 30 | 伝説巨神イデオン「奇襲・バジーン作戦」 |
| 7:00 | 30 | ジャスト |
| 30 | 30 | それゆけ! レッドビッキーズ「女監督はどこへ?」 |
| 8:00 | 30 | 山口百恵特別企画「エデンの海」 |
| 9:00 | 30 | 山口百恵特別企画「エデンの海」 |
| 10:00 | 30 | 山口百恵特別企画「エデンの海」 |
| 11:00 | 30 | 山口百恵特別企画「エデンの海」 |
| 12:00 | 30 | 山口百恵特別企画「エデンの海」 |

今夜の番組

NHK第1
 1341KC

| | | | | | | | | | | | | | | | | | | | | | | |
|------|----|----|------|----|----|------|----|----|------|----|----|------|-------|----|----|-------|----|----|-------|----|----|--|
| 6:00 | 05 | 05 | 05 | 15 | 40 | 7:00 | 15 | 57 | 8:00 | 05 | 40 | 9:00 | 05 | 20 | 30 | 10:00 | 20 | 30 | 11:00 | 05 | 35 | |
| 05 | 15 | 40 | 7:00 | 15 | 57 | 8:00 | 05 | 40 | 9:00 | 05 | 20 | 30 | 10:00 | 20 | 30 | 11:00 | 05 | 35 | | | | |
| 05 | 15 | 40 | 7:00 | 15 | 57 | 8:00 | 05 | 40 | 9:00 | 05 | 20 | 30 | 10:00 | 20 | 30 | 11:00 | 05 | 35 | | | | |
| 05 | 15 | 40 | 7:00 | 15 | 57 | 8:00 | 05 | 40 | 9:00 | 05 | 20 | 30 | 10:00 | 20 | 30 | 11:00 | 05 | 35 | | | | |
| 05 | 15 | 40 | 7:00 | 15 | 57 | 8:00 | 05 | 40 | 9:00 | 05 | 20 | 30 | 10:00 | 20 | 30 | 11:00 | 05 | 35 | | | | |

NHK第2
 1539KC

| | | | | | | | | | | | | | | | | | |
|------|----|------|------|----|------|------|----|------|------|----|-------|-------|----|-------|-------|----|----|
| 6:00 | 20 | 40 | 7:00 | 15 | 30 | 8:00 | 20 | 40 | 9:00 | 20 | 40 | 10:00 | 20 | 40 | 11:00 | 20 | 40 |
| 20 | 40 | 7:00 | 15 | 30 | 8:00 | 20 | 40 | 9:00 | 20 | 40 | 10:00 | 20 | 40 | 11:00 | 20 | 40 | |
| 20 | 40 | 7:00 | 15 | 30 | 8:00 | 20 | 40 | 9:00 | 20 | 40 | 10:00 | 20 | 40 | 11:00 | 20 | 40 | |
| 20 | 40 | 7:00 | 15 | 30 | 8:00 | 20 | 40 | 9:00 | 20 | 40 | 10:00 | 20 | 40 | 11:00 | 20 | 40 | |
| 20 | 40 | 7:00 | 15 | 30 | 8:00 | 20 | 40 | 9:00 | 20 | 40 | 10:00 | 20 | 40 | 11:00 | 20 | 40 | |

ラジオ福島
 1062KC

| | | | | | | | | | |
|------|----|------|------|------|------|-------|-------|-------|-------|
| 6:00 | 20 | 40 | 7:00 | 30 | 8:00 | 9:00 | 10:00 | 11:00 | 12:00 |
| 20 | 40 | 7:00 | 30 | 8:00 | 9:00 | 10:00 | 11:00 | 12:00 | |
| 20 | 40 | 7:00 | 30 | 8:00 | 9:00 | 10:00 | 11:00 | 12:00 | |
| 20 | 40 | 7:00 | 30 | 8:00 | 9:00 | 10:00 | 11:00 | 12:00 | |
| 20 | 40 | 7:00 | 30 | 8:00 | 9:00 | 10:00 | 11:00 | 12:00 | |

F M 放送
 ☆印はステレオ

| | | | | | | |
|------|------|------|-------|-------|-------|-------|
| 6:00 | 7:00 | 8:00 | 9:00 | 10:00 | 11:00 | 12:00 |
| 7:00 | 8:00 | 9:00 | 10:00 | 11:00 | 12:00 | |
| 7:00 | 8:00 | 9:00 | 10:00 | 11:00 | 12:00 | |
| 7:00 | 8:00 | 9:00 | 10:00 | 11:00 | 12:00 | |
| 7:00 | 8:00 | 9:00 | 10:00 | 11:00 | 12:00 | |

日本テレビ④

| | | | | | | | | | |
|------|------|------|------|------|-------|-------|-------|-------|-------|
| 6:00 | 30 | 7:00 | 30 | 9:00 | 02 | 10:54 | 11:00 | 20 | 12:25 |
| 30 | 7:00 | 30 | 9:00 | 02 | 10:54 | 11:00 | 20 | 12:25 | |
| 30 | 7:00 | 30 | 9:00 | 02 | 10:54 | 11:00 | 20 | 12:25 | |
| 30 | 7:00 | 30 | 9:00 | 02 | 10:54 | 11:00 | 20 | 12:25 | |
| 30 | 7:00 | 30 | 9:00 | 02 | 10:54 | 11:00 | 20 | 12:25 | |

TBSテレビ⑥

| | | | | | | | | | | |
|------|------|------|------|------|------|------|-------|-------|-------|----|
| 6:00 | 30 | 7:00 | 30 | 8:00 | 55 | 9:00 | 55 | 10:00 | 11:00 | 15 |
| 30 | 7:00 | 30 | 8:00 | 55 | 9:00 | 55 | 10:00 | 11:00 | 15 | |
| 30 | 7:00 | 30 | 8:00 | 55 | 9:00 | 55 | 10:00 | 11:00 | 15 | |
| 30 | 7:00 | 30 | 8:00 | 55 | 9:00 | 55 | 10:00 | 11:00 | 15 | |
| 30 | 7:00 | 30 | 8:00 | 55 | 9:00 | 55 | 10:00 | 11:00 | 15 | |

フジテレビ⑧

| | | | | | | | | | |
|------|------|------|------|------|-------|-------|-------|-------|----|
| 6:00 | 30 | 7:00 | 30 | 9:00 | 54 | 10:00 | 54 | 11:00 | 15 |
| 30 | 7:00 | 30 | 9:00 | 54 | 10:00 | 54 | 11:00 | 15 | |
| 30 | 7:00 | 30 | 9:00 | 54 | 10:00 | 54 | 11:00 | 15 | |
| 30 | 7:00 | 30 | 9:00 | 54 | 10:00 | 54 | 11:00 | 15 | |
| 30 | 7:00 | 30 | 9:00 | 54 | 10:00 | 54 | 11:00 | 15 | |

テレビ朝日⑩

| | | | | | | | | |
|------|------|------|------|------|-------|-------|-------|-------|
| 6:00 | 30 | 7:00 | 30 | 9:00 | 54 | 10:00 | 54 | 11:00 |
| 30 | 7:00 | 30 | 9:00 | 54 | 10:00 | 54 | 11:00 | |
| 30 | 7:00 | 30 | 9:00 | 54 | 10:00 | 54 | 11:00 | |
| 30 | 7:00 | 30 | 9:00 | 54 | 10:00 | 54 | 11:00 | |
| 30 | 7:00 | 30 | 9:00 | 54 | 10:00 | 54 | 11:00 | |

東京⑫チャル

| | | | | | | | | | |
|------|------|------|------|------|-------|-------|----|-------|-------|
| 6:00 | 25 | 7:00 | 30 | 8:00 | 9:00 | 11:00 | 10 | 40 | 12:10 |
| 25 | 7:00 | 30 | 8:00 | 9:00 | 11:00 | 10 | 40 | 12:10 | |
| 25 | 7:00 | 30 | 8:00 | 9:00 | 11:00 | 10 | 40 | 12:10 | |
| 25 | 7:00 | 30 | 8:00 | 9:00 | 11:00 | 10 | 40 | 12:10 | |
| 25 | 7:00 | 30 | 8:00 | 9:00 | 11:00 | 10 | 40 | 12:10 | |

ご披露宴会場は お招きする方のことも 考えて決めたいものです。

おふたりの新しい門出をお祝いして ことぶき会館では どなたにも安心して ご利用いただけるよう 心をこめた おもてなしで華燭の宴を最上級に演出 いたします

秋の吉日にまだ余裕がございます

総合結婚式場 **ことぶき会館**

いわき市平字田町・並木通り ☎23-3500・23-6934

平駅から歩いて2分

アメボケ・にっぽん日記

大森久光

②

×月×日

生活も安定している中堅家族が、燃やした「あちのちのお宅」は、これだけの建て壊すか、ついでに、しかし、街の表情は幾分か、変わりはしてない。生、活の容や質の方にゆとりが出てきたのか。例えば、キャビネ、洋酒がスリ林立していた、趣味のよい陶器が積まれて、豪華本が並んでいたり、

それにしても、大都会、建てる、え、可能な下町の商店街、建て替、の余地がない路地裏の家々とな、と、世界の標準からみて、残念ながら、

「自分の目で確かめて頂くには、



手作りのつけ物

つけ物は面倒、売っているもので間に合わせるわー、こんなヤツミ、セウがなくて、

「タヤが迫ったブルクリン橋とタウン・タウンの美しい風景」

夏井川溪谷は一級品

肉親の「ちゃん」呼ばわり

日本を冷静に見ているようであ、

「要が生きればなあ」と、

×月×日

千葉の柏の兄たちの店に、

「要が生きればなあ」と、

×月×日

またいかに戻り、翌朝早く、

「要が生きればなあ」と、

身近な野菜でおいしく

つけ物は面倒、売っているもので間に合わせるわー、こんなヤツミ、セウがなくて、

「タヤが迫ったブルクリン橋とタウン・タウンの美しい風景」

オープンおめでとございます

カメラの 田中相馬店



フジコシ相馬店内 ☎(02443) 6-7140

フジコシ 相馬店

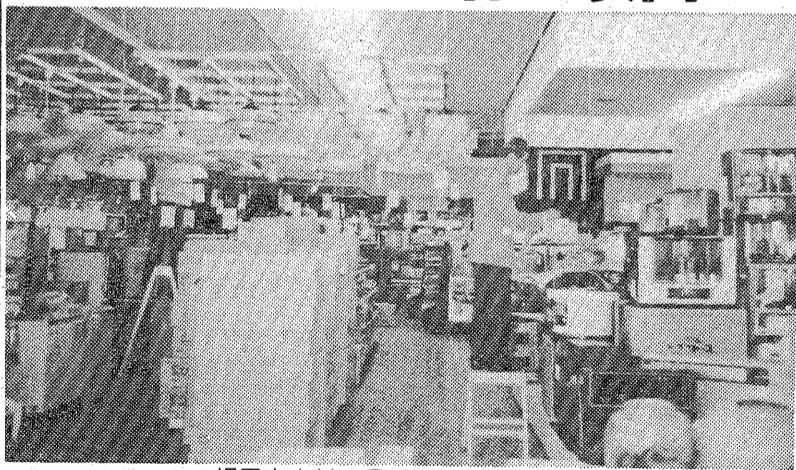

相馬市中村 ☎(02443) 6-1351

創業80年 山形屋琴三味線店

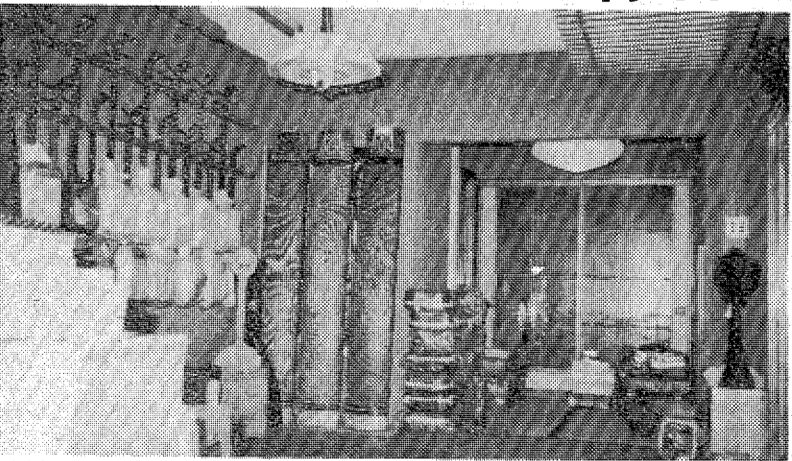

平字田町19 ☎74-2883

スナック ラタン



平字田町(佐竹ビル2F) ☎23-3201

店舗企画設計施工 店舗陳列設備器具 室内装飾家具製作
 (建設省認可) 全国店舗設計設備(協)会員 建築許可番号 般47第7074号

設計担当 菊池 淳
 御代 経也

店創のヤスミツ ヤスミツ木工 株式会社

●本社・工場/いわき市平谷川瀬字明治町☎23-3381代 ●店舗/いわき市鹿島町走熊小神山(鹿島街道)☎58-4512 ●第2工場/いわき市内郷小島町☎27-3630

佐藤自工事件、最後の追起訴

偽造手形は千枚以上

詐欺6,600万円、実害は3,500万円

地検いわき支部は七日午後、「車検の手続きに使うから」などの口実で客から預かった車印などを盗用、約束手形を偽造して金融機関からカーローンの前金を盗まし取っていた中古車販売会社社長のいわき市内郷間町合資(四)六、佐藤光良(五)を詐欺容疑で福地地検いわき支部に最後の追起訴をした。これで同支部は今年三月から半年以上をわたる捜査にリットを打ったが、佐藤は最終的に約六千六百枚の手形偽造を働き、穴埋めできなかった被害額は三千五百万円にのぼることがわかった。

この事件は昨年一月はじめ、「して自動車を修理、販売会社を」を抱えて倒産した前後に表面化。佐藤が同市平野町管内で経営「藤自動車工業」が約一億円の負債、同社で車を買ったり、車検を依頼した客の元へ、クレジット会社や銀行から身に覚えのないカーローンや手形決済の請求書が突然舞い込み、騒ぎが大きくなった。

佐藤は五十二年十月から昨年九月までの間に、会社の経営資金を得るため、以前自動車を買ったことのある客から、「車の名義変更」を依頼し、同車の捜査を終了して追起訴した。同車の捜査を終了して追起訴した。同車の捜査を終了して追起訴した。

同支部ははじめ、金融機関に実害がないため詐欺罪の適用を見送っていたが、佐藤がこの金融機関から融資を受ける目的のにもかわらざるに佐藤の偽造手形を、市内の知人に佐藤目録の連帯保証書の単なる署名があるように偽り、連帯保証人の欄に署名、押印させて六回にわたって約二千九百万円にぼる融資を受けていたことを突き止めて詐欺罪についても起訴した。

佐藤の公判は四月はじめから開始され、当初は単独審理だったが、途中から事件規模が大きくなり、裁判官三人の合議制に変更された。また、この事件の被害額約三千人は事件発覚後の一月中旬、連絡会を結成、この一部は被害者は現在銀行などを相手取って債務不存在を求め訴訟を同支部に起している。

FKCを知事表彰

中高年齢者雇用 市長 南産業と十條製紙 表彰

九月は中高年齢者雇用促進月間。県は中高年齢者雇用の積極的進めとして、県内五社を優良事業所として表彰。いわき市からは福島県南産業(株)と十條製紙(株)が選ばれた。また、いわき市地産物産振興会の社員を表彰した。

この表彰は、中高年齢者雇用促進月間の一環として、県内五社を優良事業所として表彰。いわき市からは福島県南産業(株)と十條製紙(株)が選ばれた。また、いわき市地産物産振興会の社員を表彰した。

南産業は家具や厨房製品の加工を行っている。従業員は二百五十三人。うち四十五歳以上は半数強の百二十二人(五二・一%)で、五十五歳以上も二十一人(一〇・六%)雇用されている。同社は炭酸飲料製造中心に中高年齢者雇用、採用時に健康診断と職場見学による教育を実施し、高齢者には重労働・高温・高湿・高所作業現場から外すなどの配慮をし、定着率を高くしている。

十條製紙は、紙の製造を行っている。従業員は二百五十三人。うち四十五歳以上は半数強の百二十二人(五二・一%)で、五十五歳以上も二十一人(一〇・六%)雇用されている。同社は炭酸飲料製造中心に中高年齢者雇用、採用時に健康診断と職場見学による教育を実施し、高齢者には重労働・高温・高湿・高所作業現場から外すなどの配慮をし、定着率を高くしている。

地産物産振興会は、地産物の販売を行っている。従業員は二百五十三人。うち四十五歳以上は半数強の百二十二人(五二・一%)で、五十五歳以上も二十一人(一〇・六%)雇用されている。同社は炭酸飲料製造中心に中高年齢者雇用、採用時に健康診断と職場見学による教育を実施し、高齢者には重労働・高温・高湿・高所作業現場から外すなどの配慮をし、定着率を高くしている。



心と味覚で日中交歓する芋煮会

日中友好の芋煮会

李さんら4人招待

いわき市ライオンクラブ(清野政人会長)と平野町のいわき南ライオンクラブ(大沢重長会長)の交換親善会が、このほど平野町下河原の秋川下場で、家族合わせて六十人が参加して、芋煮会を開催した。芋煮会には、ナンプン工業(技術者)や、中国料理調理師協会の李在義団長ら四人を招待、楽しい一日を過ごした。

交換会に先立ち、秋川下場の秋川下場で、家族合わせて六十人が参加して、芋煮会を開催した。芋煮会には、ナンプン工業(技術者)や、中国料理調理師協会の李在義団長ら四人を招待、楽しい一日を過ごした。

芋煮会には、ナンプン工業(技術者)や、中国料理調理師協会の李在義団長ら四人を招待、楽しい一日を過ごした。

待望のガードレールつく

江ノ浦の危険な通学路

いわき市江ノ浦地区の市道三十七区間に、待望のガードレールが設置され通学路が安全になった。このガードレールは、江ノ浦地区の市道三十七区間に、待望のガードレールが設置され通学路が安全になった。

このガードレールは、江ノ浦地区の市道三十七区間に、待望のガードレールが設置され通学路が安全になった。

このガードレールは、江ノ浦地区の市道三十七区間に、待望のガードレールが設置され通学路が安全になった。

このガードレールは、江ノ浦地区の市道三十七区間に、待望のガードレールが設置され通学路が安全になった。

6日開店

毎度お引き立ていただきありがとうございます。6日「酔族館」が新しい新しいに開店いたしました。これもひとえに皆様のご支援の賜ものと深く感謝申し上げます。今後とも旧に倍してご愛顧のほどお願い申し上げます。

★粗品進呈

SUIZOKUKAN

酔族館

平字田町16 ☎23-3645

安心して飲める

スナック

トウハン

平字田町 石坂ビル ☎21-4501

WINE & SNACK

可

平駅前 TEL. 8845

“楽の径” 10/23日 Open

(楽の杜チェーン店)

平・才地小路 ☎21-4987

レディースにピッタリのお店です

平・田町 ☎23-7793 PM5:00~AM1:00

★アレンジポール新機入れ替え出血サービス!!★

明日5時開店

出る! 取れる! 出します! ご期待下さい!

10月9日(木).....午後5時

10月10日(金).....正午

10月11日(土).....正午

10月12日(日).....平常通り

アレンジ専門ホール **フジホール**

平字白銀町1-4 TEL. 21-4152

※18歳未満の方の入場はお断り致します

