

# 夕刊 いわき民報

郵便番号 970  
いわき市平字田町63-7  
いわき民報社  
振替口座 (郡山) 4028  
本社 0246 1666  
支社 0246 2666  
小名支 0246 2380  
常支 0246 2903

あさってから  
12月  
テラサガワ  
平・三町目1 22 1313

睦真子バレエ25  
周年記念公演  
あす、小名浜市民会館  
いわき市民文化祭参加行事・睦真子バレエ研究所開設二十五周年記念公演は、三十日午後零時半から、小名浜市民会館、開く。市教委本社と後援。

## 7~9月景況調査

いわき商議所調べ

### 企業間の格差広がる

### 採算悪化、売り上げ減

### 冷害も影響 直面している問題

いわき商工会議所による第2・四半期(7~9月)の景況調査がまとまった。複雑な流通経済のなかで、企業間の格差はますます広がっているが、次期景況の見通しについては、年末を控えていよいよともあつて全般に「明るい」との見方が増えている。第2・四半期については冷害の影響もあつてか低下、低調気味でまえない。直面している問題については採算の悪化と「売り上げ減」の二つが、イタチごとの格好で立ちはかっている。

### 公共事業で建設は好調

今期の特徴は、低空飛行を続け「倒産発生」など浮上してきた。横ばい六・七%、低下六%、建設業が公共事業の前と、採算状況でも前期の上昇六・七%に対し、上昇三・八・九%が、製造業がシリ貧、冷害や繊維

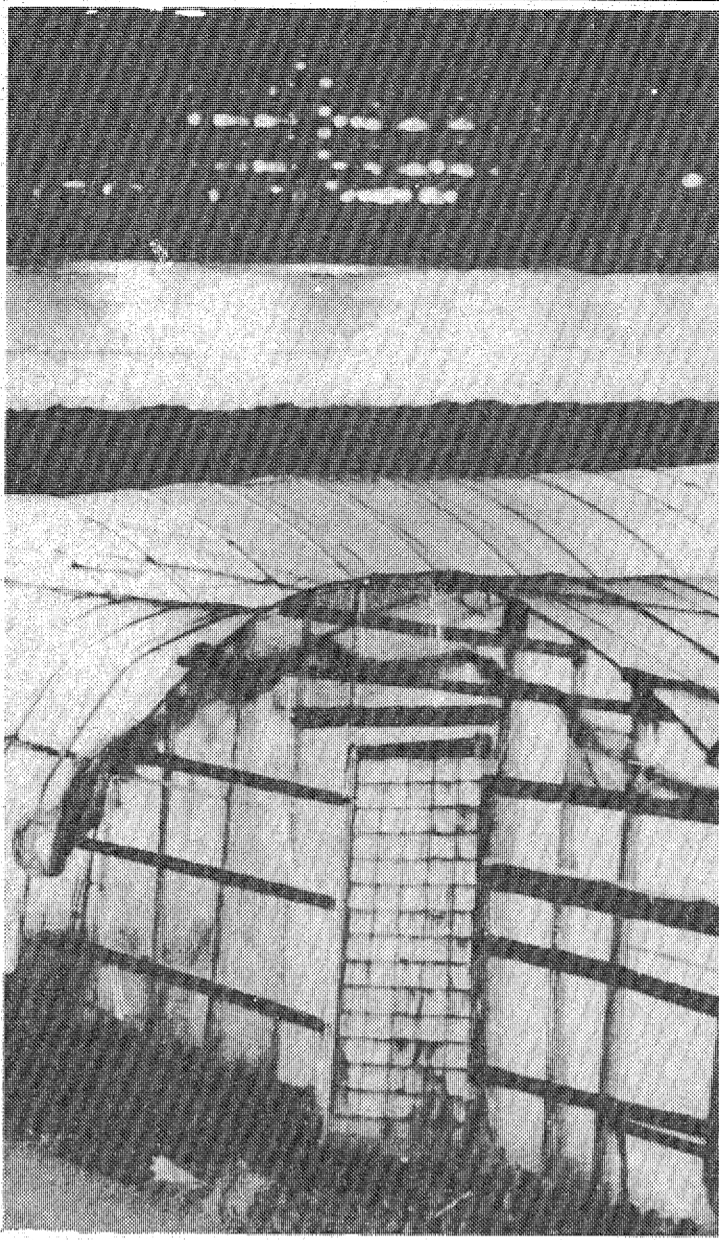

電照栽培のイチゴハウス 背景の灯は簡保センター

は斜陽化へ  
電照イチゴは斜陽化へ  
コストが安くなるが、静電の下の物に押されて斜陽化の一途。  
○イチゴ銀座の灯も年ごと消えて、今はわずかのかり。電気、石油代もかからないトンネル栽培の露地ものへの転向がめだち、かつての深夜は、わびしい限り。

### 歳末景況への期待

### 次期の見通しは明るい

諸物値上昇のなかで受注単価は下落傾向を続けた。独壇場の建設業は別として卸売、小売業でも騰貴の回復が少なくなつたが、受注減による過当競争が当然単価の引き下げをもたらし、特に製造業にその傾向が強かつた。  
次期への景況見通しでは建設業をのぞき製造業なども歳末景況への期待が強い。明るい見通しをなすものが多かった。  
直面する経営上の問題では、低成長として安定してきたためか、「採算の悪化」と「売り上げ減」の二柱となり、この二つで四〇%を占めた。このほかは特になし一四%、店舗狭小五・六%、同老朽化五・六%と潜在設備投資を秘めており、人手不足三・七%などがあるが、一時二位に上昇した駐車場難はその後開きされて三・七%と少なくなった。  
○：気温が下がる夜間は、コウコウと電気をつけての電照栽培。クリスマス、正月準備が目覚めたが、近年は暖か

ご婚約にワタナベの指輪をどうぞ  
〈12月の誕生石〉  
トルコ石(成功・繁栄)

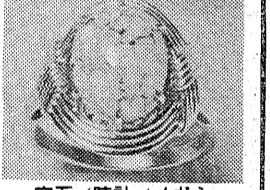

宝石/時計/メガネ  
ワタナベ  
銀座店/平・田町●平駅ビル店/3階●湯本店/天王崎●植田店/4町通り●ヨーカドー植田店/3階

### いわき抄

四季の移り変わりが緩やかに移行するところにある。東北地方の一角にあって涼爽な冬が、なによりの魅力である。秋が深まり、涼爽な季節を迎えたと、思ふ間もなく、年の瀬に入る。晩秋と初冬が、ちょうど二重奏のようななかで、季節が忍び寄ってくる。昨夜からけさにかけて降った雨で、冬はまだ深まっていくだろう。雨は冬の前ぶれを意味するだろうが、これからと雨にこそ寒さが深まってくる。不意には、はらりと、時には雪まじりの天候に急変することがある。それこそ、この季節の風物詩である。  
▼：早いもので十一月最後の週末となったが、今年もあと残すは一月となった。十二月のこよみを見ると、歳末助け合い運動が一日からはじまる。二十二日の冬至、二十四日のクリスマス、イブ、二十七日の官公庁休用納めである。暮れのホッナスをあて込んで商戦は一段と入り、いっしょにいまを運んで、飲み屋街は本格的な新年会シーズンを迎える。人々は追いついて、これからの年の瀬と同じようなマチの表情を見ることができたらう。寒椿が花を咲けたが、これも暮れの楽しみである。

創業 周年  
投資相談は気軽にできる...  
山吉証券  
いわき支店  
いわき市平字白根町 0246-231371

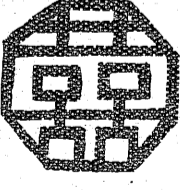
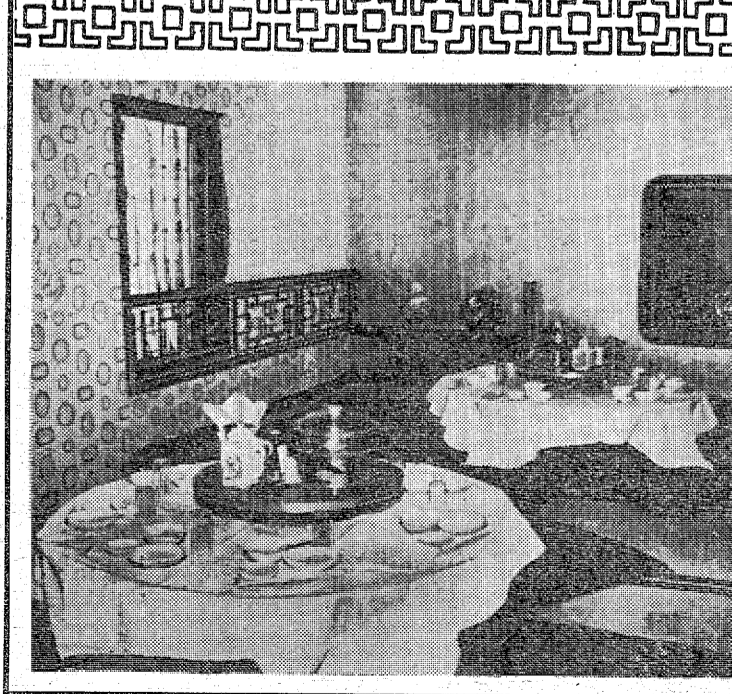

## 忘年会・新年会のご会合に...

- ご予算によりご相談に応じます
- ご予約はお早めどうぞ!

※盧山駅前店のお座敷もご利用ください  
※両店とも30名様まで承ります

《夢をみたく世界の味》

## 中国料理 盧山

平和通り店 平・二町目(平和通り) ☎23-3321~2  
平・駅前店 平・駅前(中央通り) ☎23-0632









**めざせ百戦**

中央競馬界の現役最年長馬ヤマニバラメは、めざす十歳通算九十九戦という最多出走馬でも昭和四十八年三歳でデビューした同期はすべて馬場を去ってしまった。派手な勝利もなく、ただ黙々と走り続けるヤマニバラメ。この姿に、自らの人生を投影するのだろうか、スタンドの片すみで、中年のサラリーマンや自立的な若者たちの熱い目が注がれ、

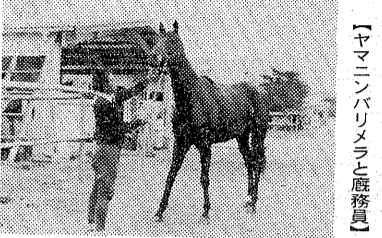

【ヤマニバラメと厩務員】

「たしかに、それが誓い」

全国大卒連の県下高校駅伝が迫り、「単学園」陸上競技部では、キャプテンの遠世(宗藤真彦)以下、部員は張り切った。だが、せっかく夏休みを返上



【走りに挑むキャプテンの遠世】

**爆笑ヒット大進撃!!**

ゲストに、池袋駅西口を渡る。爆笑ヒットの出陣者は、名実

**NHKテレビ**  
☆印は白黒

6・00	大草原の小さな家「心を結ぶ旅」(前)マイケル・ランドン
45	NHKガイド
50	☆16時
7・00	80NHK杯国際フィギュアスケート〜札幌市・真駒内屋内競技場から〜第2日〜フリー〜「ペア」「アイスダンス」「女子シングル」解説・佐野稔
9・10	音楽の広場「タンゴ」100年〜「カルメン」幻想曲から「ハバネラ」「タンゴ」
45	☆17時
10・00	解説 芦花の生涯「つばき」
15	「めざせ百戦」
45	スポーツアワ
11・00	夜の指定席「民謡をあなたに」十三の砂山「虎よさま」「浪花の四季」
45	きょうの☆

**NHK教育**  
☆印は白黒

6・00	テレビスポーツ教室「自転車競技」一ヒストリー指導・岡本雄作
7・00	中国語講座「魚がまたかかった」
30	N響アワー〜グシュルパウアーとモーツァルトの交響曲〜「交響曲第25番 ト短調 K.183」「交響曲 第31番 二長調『パル』K.297」「交響曲 第39番 変ホ長調 K.543」〜NHKホール〜
9・00	婦人百科 洋裁入門「ジャンパースカート・ウエストをつなぐ」
30	通信高校講座 地理B「ソ連邦の社会と市民」
10・00	通信高校講座 世界史「植民地インド」
30	通信高校講座 日本史「立憲国家の成立」
11・00	フランス語講座「サーカス」
30	大学講座 近代演劇の展開

**福島テレビ**  
☆印は白黒

6・00	トム・ソーヤーの冒険「稲妻をつかまえる」
30	☆コップ
7・00	ズバリ当てましよう! 司会・石坂浩二
30	クイズスタービー「銀盤の花クイズに挑戦!」
8・00	8時だよ!全員集合「ドリフの刑務所」さらば我が友!大脱走だ!小柳ルミ子 細川たかし 牧村三枝子
55	☆17時
9・00	だいたい放課後「たじかかに、それが誓い」
30	本田博太郎 寺島哲章 秋野暢子 古手川祐子
55	☆18時
10・00	報道特集「噂の1億円落しと主?株界スーパースターと陶酔の信者たち」
11・00	クイズDEデート「熱狂!医学生」鹿取洋子 スキー・ワンポイント
30	プロ野球
40	ザ・サーカス
12・25	ザ・サーカス

**福島中央テレビ**  
☆印は白黒

6・00	一休さん「やんちゃ姫と刈り入れの秋」
30	ジャスト
7・00	生徒諸君!「がえぼつて、飛鳥先雄」
30	爆笑ヒット大進撃!!「絶対調子で漫才茶の間を笑撃!」▽漫才 やすし・きよし B&B 阪神・巨人 コメディNo.1 三球・照代
8・54	☆スポーツ
9・00	熱中時代「夫婦ゲンガと熱中先生」水谷豊 船越英二 草笛光子 太川陽介 山口いづみ
54	海外スポーツ
10・00	土曜ワイド劇場「ピンクハンターII・殺人ゆき新婚旅行」古谷一行 木の実ナギ 朝丘雪路 岡田真澄 金田龍之介 石橋蓮司 横山富士男 森あい 旗山エミ
11・55	きょうの出来事
12・05	☆スポーツ
15	ミエと良子のおしゃべり泥棒 由利徹

**今夜の番組**



**NHK第1**  
1341KC

6・00	☆17時
05	解説 音楽の窓「世界史雑記帳」
15	「日曜はだめよ!」
7・00	ラジオジャーナル
15	NHKガイド
57	☆18時
8・00	05 コメディ「先生・トモ子・一年生」松島トモ子 セント・ルイス 芸と人「松本謙三(能・ワキ方)」小山弘志
30	文化講演会「月山の雪の中で」作家・森敦
9・00	05 ラジオリサイタル「ファゴット・ソナタ」「ポロネーズ」「ファゴット五重奏のための喜遊曲」
10・00	20 ラジオリサイタル「ファゴット・ソナタ」「ポロネーズ」「ファゴット五重奏のための喜遊曲」
11・00	05 夢のハーモニー「帰る来ぬ青春」「行かないで」「群衆」「平和への祈り」そして今は
55	☆19時

**NHK第2**  
1539KC

6・00	定時制高校「ホームルームの話」松井茂樹 基礎英語 小島義郎
20	続基礎英語
40	ガレンドビックス
7・00	15 英語会話 東後勝明
30	イングリッシュアワー DJ=エディ・ヘイン
8・00	通信高校講座 英語A 赤川裕
20	通信高校講座 英語A 橋本光郎
40	通信高校講座 英語A 安東伸介
9・00	通信高校講座 音楽I 末吉保雄
20	通信高校講座 日本史 河上一雄
40	通信高校講座 倫理・社会 鶴沼裕子
10・00	20 通信高校講座 現代国語 平島成夫
40	通信高校講座 現代国語 平島成夫
11・00	20 スペイン語講座
40	中国語講座
40	フランス語講座

**ラジオ福島**  
1062KC

6・00	☆17時
20	☆ハイライト ケミファテレフォン健康コーナー内科相談: 県立本宮病院院長・五ノ井哲朗
7・00	ニューミュージック・イン・宝島
30	俊二とみゆきの笛の川しあわせジョッキー
8・00	三ツ星ドライブビュッジョッキー
9・00	夜の希望音楽会
30	夜のヒット歌謡
50	輝け!全日本パロディ大賞
10・00	レインボーハッピーズスタジオ 荒川守・桑折久子両アナ
30	いつかどこかで
45	テイク・ザ・リーガル
11・15	SOUNDS WITH H COKE
45	エルムのポエムコーナー
50	現代心理学☆55
12・00	ジャズ・タイム
30	桃井かおりのひとり身ぽっち

**F M 放送**  
☆印はステレオ

6・00	☆邦楽百番創作邦楽> 40☆たのしいコネス...
7・00	☆15☆セッション! 80「ブラック・パール」「ハイドラ」「ビッグ・ボウズ」「パラダイス」「ハッピー・ゴー・ラッキー」
8・00	☆15☆ニューヒット歌謡情報 DJ・三浦弘子 大川茂くオール・リクエスト特集>「UCLAフーリング」第2章「くちづけ」「一恵」
9・15	ラジオ劇場「珊瑚礁の島で」佐木隆三・作 尾藤イサオ
10・00	☆20☆夜のスクリーン・ミュージック<リクエスト>「蒼き海の伝説」
11・00	☆05☆クロスオーバーレブ「ディ・コン・ブルース」「ポイント・プランク」☆55

**日本テレビ④**

6・24	水野晴郎のスター情報
30	ジャスト
7・00	宇宙戦艦ヤマトIII
30	爆笑ヒット大進撃!!「絶対調子で漫才茶の間を笑撃!」▽漫才 やすし・きよし B&B 阪神・巨人
8・54	☆スポーツ
9・00	熱中時代「夫婦ゲンガと熱中先生」水谷豊 船越英二 草笛光子 太川陽介 山口いづみ
54	海外スポーツ
10・00	ウイニングエンダー
54	行楽メモ
11・00	ビッグイベントゴルフ
30	きょうの出来事

**TBSテレビ⑥**

6・00	料理天国
30	☆コップ
7・00	まんが日本昔ばなし
30	クイズスタービー
8・00	8時だよ!全員集合「ドリフの刑務所」さらば我が友!大脱走だ!小柳ルミ子
55	☆17時
9・00	Gメン75「手術台の上の悪魔」丹波哲郎 若林豪 伊吹剛 宮内洋
55	☆18時
10・00	報道特集「噂の1億円落しと主?株界スーパースターと陶酔の信者たち」☆55
11・00	☆19時

**フジテレビ⑧**

6・00	Xボンバー
30	オタスケマン
7・00	ズバリ当てましよう! アップハウス
8・00	夢よ永遠に! 80オールスター結婚大特集「大原麗子から山口百恵まで」☆54
9・00	冬の恋人「わたしの愛の夢」若尾文子 田村正和 仲谷昇
54	☆17時
10・00	求道のごとく「ええこころはちべえ」志垣太郎 藤真利子 樋口可南子
54	ヨーロッパ発あなたへ
11・00	クイズDEデート
30	☆レポート23:30

**テレビ朝日⑩**

6・00	電子戦隊デンジマン
30	☆レーダー
50	ドラえもん
7・00	サウンドメッセージ
30	男!あはれはっちゃうく
8・00	吉宗評判記暴れん坊将軍「口説いた相手が悪かった!」松平健
9・00	02 土曜ワイド劇場「化けた花嫁・財産乗っ取り計画」山本陽子 田村亮 山形勲 岡田嘉子 原田大二郎 恵あい 松川勉 三崎奈美
10・51	☆18時
54	☆19時
11・00	☆20時

**東京⑫チャンネル**

6・00	ダイヤモンドサッカー
54	☆17時
7・00	クイズでボーイバンド
30	まんが・ことわざ事典
8・00	プロレスリング「ラッシュ」
30	チャール・木村対キラ・チャー・クラブ
57	☆18時
9・00	大江戸捜査網「恐怖の美女誘拐魔・赤い罠」
54	☆19時
10・00	日本映画名作劇場「音楽」黒沢のり子 細川俊之 森次晃嗣 高橋長英 藤田みどり
11・00	わが子へ☆45
50	☆20時

お客様の車を安全、かつ大切にお送りする  
協会代行をご利用下さいませ!

※ころばぬ先の杖(全車!代行保険完備)

**福島県自動車運転代行協会いわき支部**

- いわき代行運転 ☎27-5198
- 平代行運転 ☎21-2568
- 優輪代社 ☎21-4694
- 三共代行運転 ☎23-0533

明治二十一年、東京下谷黒門町に我が国初の珈琲館が開業される。当時、珈琲一杯、一銭五厘也。この度、小島に優雅にして豊潤な香りの珈琲を提供するライフが誕生!!

**エービーライフ**

小島町3丁目 ☎27-3411

**明日オープン**

**忘年会承ります**

幹事さんお電話下さい  
御一人様3,000円から承っております

政府登録国際観光旅館  
**ホテル 古滝**

常磐湯本温泉  
☎(0246) 43-2191(代)

NHKテレビ

- 6・00 レッツゴーヤング 榎原郁恵 クリスタルキング 松田聖子
40 みんなのうた NHKガイド
50 16時
7・00 80NHK杯国際フィギュアスケート競技大会一最終日
8・00 獅子の時代「生まれ来るもの」菅原文太 加藤剛 大原真子 大竹しのぶ 丹波哲郎 村井国夫 永島敏行
45 ドラマ「ザ・商社」予告
50 ドラマ人間模様「その橋まで」一女の里うた 愛川欽也 岩谷隆広 小沢栄太郎
9・35 NHKの窓
45
10・00 視点
30 ふるさとのアルバム
40 名曲アルバム
45 スポーツアワー
11・00 きょうの

NHK教育

- 6・00 サラリーマンライフ「女性管理職心得」お役にたてば
40 聴力障害者の時間「日本舞踊を楽しむ」
7・00 セミナストリート「注文の多い料理人」「カミットのニュース中継」「ガイ・スマイリー」人に歴史あり
8・00 日曜美術館「私とエッセイ」デザイナー 福田繁雄「今週のギャラリー」イタリア・ルネッサンス展
9・00 NHK劇場「マリアの首」岩崎加根子 清水良英 中谷一郎 袋正 福田豊土 佐々木裕 松よしえ
10・30 若い広場「新しい共同体を求めて」一わらび座の二世たち「若者紳士録」「マイ・ブック」
11・30 商店経営「立地変化と街の活性化」一80年代の売れる店づくり

福島テレビ

- 6・00 おじゃまんが山田くん「読書はあきた」
30 コープ
7・00 アップダウンクイズ「シルエット・一生に一度の賞を手にした」司会・小池清 反応ゲーム2つに1つ 羊田徳三 浜美枝
30 天皇の料理番「アイズ フライと誘惑」堺正章 榎ふみ 鹿賀丈史 田中裕子 財津一郎
8・00 東芝日曜劇場「夫婦とは」長山藍子 結城美栄子 山口崇 かとうかずこ 小坂一也
55
9・00 アイ・アイゲーム「ハッとして花のOLバックの中身？」日曜ロータリー 花王名人劇場「歌志が惚れた物真似ザッツ・エンターテインメント」
11・30 芸能トピックス
40 プロ野球

福島中央テレビ

- 6・00 笑点◎落語◎伸介のなんでもコーナー
40 淀川長治映画の部屋「地獄のモーター」
7・00 びっくり日本新記録 司会・大野しげひさ すばらしい世界旅行 ナレーター・久米明 黄土の嵐「俺が皇太子!!」井上純一 マツハ文朱 なべおさみ 森田理恵 大山のふ代 岡田英次 井上孝雄
54
9・00 日曜洋画劇場「マッケンナの黄金 西部劇巨編」大峽谷の秘宝に群がる悪い奴「グレゴリー・ベック オマー」
10・54 世界の店この店
11・00 きょうの出来事
10 スポーツ
20 ゴルフ道場
50 ドキュメント'80



女性管理職心得
近年各企業の現場で、女性管理職の登用が数多くみられるようになった。特に従来、保守的、あるいは男性中心社会といわれた商社などにもその動きが顕著。

夫婦とは

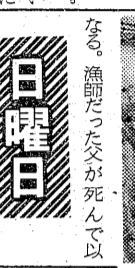

夫婦とは
城下町と海沿いの同居する町、秋。幸世(長山藍子)が、旅館の通いお手伝いさんをはじめ一年に

日曜日

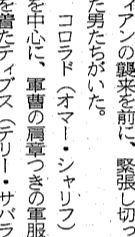

日曜日
来、幸世は弟の専子(かとうかずこ)を育て、いまは専子一人暮らしだ。専子は旧家の息子、勝 坂東正之助(山口勇)に朝な夕な声をかけられて、日々は平穏だ。

日曜夜の番組

NHK第1 1341KC

- 6・00 解説 邦楽鑑賞会 長唄「新曲浦島」「五郎」
7・00 新聞をよんで 国会討論会
8・30 上方演芸会
9・00 日曜名作座「カ島」小田実・作 森繁久弥 加藤道子
35 民謡をたずねて「伊勢音頭」「珠洲山唄」「秋田大黒舞」「越中おわら節」「秋田おはら節」「佐渡おけさ」
10・00 真打ち競演 落語二題「地球の裏表」桂丹枝「坊っちゃん」春風亭柳昇
11・00 夢のハーモニー「ロミオとジュリエット」「スカボロー・フェア」「ディアー・ハンター」
55

NHK第2 1539KC

- 6・00 通信高校講座 地理B 福島達夫
20 通信高校講座 古典I 乙(漢文)石川忠久
40 通信高校講座 古典I 乙(漢文)新田大伴
7・00 心身障害児とともに イングリッシュアワー
8・00 通信高校講座 音楽I 末吉保雄
20 通信高校講座 保健体育「体育」枋堀申二
40 通信高校講座 数学I 水谷弘
9・00 通信高校講座 数学I 水谷弘
20 通信高校講座 数学I 内田清
40 通信高校講座 数学I 内田清
10・00 通信高校講座 数学II A 五十嵐 隆
40 通信高校講座 数学II A 五十嵐 隆
11・00 イングリッシュアワー DJ=エディ・ヘイン
30 イングリッシュアワー

ラジオ福島 1062KC

- 6・00 中央競馬 レース結果 セキスイハイピング・パーク
25 ファミリー・ゴルフ 羊田徳三の税金相談
45 真子のワンダーランド
7・15 新演歌物語
45 日本抒情歌
8・00 全国歌謡ベストテン オールジャパンポップ
9・00 スター・ライト・ミュージック
15 ヒューマンドキュメント
45 おしたをつくる中小企業
10・00 ミュージック・フォー・ハート・イン・東芝 録音風物誌
20 クローズアップにっぽん
30 世の光
15 ミュージック・フォー・ユー
45 来官良子の夜のファンタジー
11・00 ロックステディ

F M放送

- 6・00 ☆リクエストコーナー <ボビュラ・ヒット・パレード>
7・00 15☆NHKシンフォニーホールくなくしの名演集>「歌劇『さまよえるオランダ人』序曲」
8・10 ☆ニュー・サウンズ・ズベシャル「早春にて」「菜の花あかり」「きれいに咲いた」「地平線」
9・00 ☆ゴールデン・ジャズ・フラッシュ・ビブ・エバンス・メモリアル・アルバム「アイ・ウィル・セイ・グッドバイ」「ノーディス」
10・00 20☆夜の停車駅<キナーチェックの音楽>「ロマンス 音楽調」
11・00 05☆現代の音楽「遭遇1一尺八曲とピアノ曲」四つの楽器」
55

日本テレビ④

- 6・00 日曜夕刊
20 独占スポーツ情報
30 びっくり日本新記録
7・00 すばらしい世界旅行
8・00 黄土の嵐「俺が皇太子!!」井上純一 マツハ文朱 なべおさみ
54
9・00 桃太郎侍「生みの親より育ての親か」高橋英樹 野川由美子
54 海外スポット・図
10・00 知られざる世界
30 地上最強の美女たち! チャーリーズ・エンジェル
11・30 きょうの出来事

フジテレビ⑧

- 6・00 とんでも戦士ムテキング
30 サザエさん
7・00 おじゃまんが山田くん
30 トム・ソーヤーの冒険
8・00 オールスター家族対抗歌合戦 池田満寿夫・佐藤陽子 森山かよ子
54
9・00 花王名人劇場「やすきよ、B&B、神竜の激突」渡才新幹線
54 くいしん坊!万歳
10・00 アイ・アイゲーム
30 パンチDEデート「天軍下ればお経の美人」おもしろい夫婦
11・00 レポート23:30

テレビ朝日⑩

- 6・00 こちらデスク
30 レッツVOICER
7・00 ニコニコ訪問
30 クイズヒントでピント
8・00 西部警察「残った一発の弾丸」石原裕次郎 渡哲也 寺尾聡
54
9・00 日曜洋画劇場「マッケンナの黄金 西部劇巨編」大峽谷の秘宝に群がる悪い奴「グレゴリー・ベック オマー・チャリフ」
10・54 世界の店この店
11・00 ファイナル
15 テレビ朝日杯 日・中対抗女子バレーボール

東京⑫チャンネル

- 6・00 私立探偵パニヨン
54
7・00 ヤンヤン歌うスタジオ「マツチ・聖子・田原大爆笑、スター失敗名場面集」野口五郎
8・00 日曜ビッグスペシャル「第二回全日本流し大賞」▽北海道・岐阜・広島・福岡、東京…流し18人全員集合
9・54 すばらしい味の世界
10・00 演歌の花道「涙の酒」島倉千代子 森進一
30 サウンズクリエーション 森山かよ子
11・00 ズンパニオン
30 グラスハウス '80

きまもの
「リクエスト・アラカルト」曲目は、大蔵春彦の処女作でもあり代表作でもある「野獣の牙」から、花房晴美のピアノで「蒼海の伝説」ほか。
○上方演芸会:○
○夜のスクリン・ミュージック:○
(M土夜10:20)
リクエスト・アラカルト
今夜は聴取者のリクエストに、内外の映画音楽をきかせて、

オモト 特別展示品
特選宝石50,000点を集めて!
特選宝石大提供
(総額写真と価格は必ずしも一致していませんご了承下さい)
ダイヤモンド ¥59,800
サファイヤ ¥59,800
エメラルド ¥98,000
さあ、どこにナイフを入れますか?
ウェディングマーチを奏でよう!!
ウェディングマーチが響いた方へは、プレゼントを差し上げます。
さあ、あなたも挑戦してみてください!!
ケーキの中に電気装置が内蔵されています。一番下の台につけられたカットの場所のどこかにナイフを入れていただくと、ある特定の場所に限って、ウェディングマーチが奏でられます。
時間1億2千万円(フラチナ)
20K使用
宝石のお買い物にオモトのHAPPYクレジット
をどうぞ お気軽にご利用下さい
●最高の品質をクレジットで!
●毎月わずかなお支払い









# 実益

よく銀行に「よる相談コーナー」などという窓口が設けてある。ティッシュペーパーをくれたり、実用知識のパンフレットをくれたりする銀行サービスの一端だ。こういうものは大いに利用すればいいのだが、実はもっとすごいサービスをたいの銀行の本店でやっていることを知らない人が多いものだ。



## 相談窓口の活用

銀行本店に設けられている「経営相談所」。ここに「おしゃり」がスリと顔を覗かせる。弁護士が在籍している。公認会計士が在籍している。不動産鑑定士が在籍している。あるいは各言語に精通した人も在籍している。銀行の嘱託の場合もあるが、それだけで銀行員の有資格者も多い。この専門家たちが、それぞれの知識を駆使して無料で相談に応じてくれる。だから、これを利用しないのはもったいない。

たとえば、遺産相続で税金をうんと取られてはならない。できるだけの有利な方法はないか、尋ねればよい。

銀行のもう一つの顔

確定申告をするのに、家賃の取得やサイドビジネス収入があったりしてややこしいことも相談してよい。

利権の相談もできる。自己資金の額に際し、効率的な指導がうけられる。商売のノウハウも教えてくれるのだ。

「サラ金で身動きがとれなく

なつた、この相談もありです。よとは、相談所の話。この人たちは、サービスだから預金を勧めないし、利息も高くない。より親身に相談を受けようと思つたら、ふだんの取引銀行を選べばいい。そして、その支店から連絡をとってもらい、紹介してもらい形を抜けられるのがいい。

でも、文章に興味のある人ならその素養を生かせるし、読みかたに字がきれいな印刷文字に変わるのは意外なものだ。印刷所から仕事をもらつたり、余暇を生かしての副業として効果は悪くない。

問い合わせは各地の商工会議所。一級から五級まで、筆記と実施試験がある。

### 女性のためのライセンス

「和文ライセンス」

英文と異なる文字が多いし、上下表が並んでいる活字を一字一字探しながら打つていく。なかなか根気のいる仕事である。

でも、文章に興味のある人ならその素養を生かせるし、読みかたに字がきれいな印刷文字に変わるのは意外なものだ。印刷所から仕事をもらつたり、余暇を生かしての副業として効果は悪くない。

問い合わせは各地の商工会議所。一級から五級まで、筆記と実施試験がある。

### 競輪

五百バンクは長走路であるため、ゴール直線も長い。これは先行、逃げるタイプにはきつて不利である。では、まくり型の選手の場合どうだろうか。

先手はあまりやらず、もつぱら射撃距離にのけてのまくりで星をかせぐ。ところが、このタイプは確かに一瞬のタイムは早いのだが、天は二物をせず、持続力に欠けていることが多い。したがって、このまくり選手が逃げ遅れる展開になつたとき、長場の五百バンクでは先手がきつかなくなる。つまり消える確率の方が高いのだ。

面口、買いたたき、先行型の本命を三番手とする方法。本命先行、対抗は追込みにあつた。このまくりの選手が逃げ遅れたら、三番手の選手が差をつけて勝ちぬく。

ただ、このまくり選手が逃げ遅れたら、三番手の選手が差をつけて勝ちぬく。

## 足の親指関節がはれ、痛む

### 中年以降の肥満型男性に多い

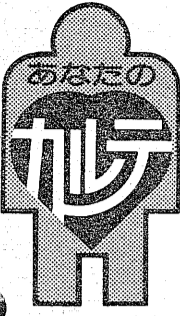

### 痛風

突然、足の関節が痛み出す。痛風、というやっかいな病気の症状だ。この病気は、食生活と密接な関係にある。美食家がかかりやすいといわれるが、それだけに食事に接する人の多くに害が及ぶ。

痛風というのは、体内にたまりすぎた尿酸が手足の関節に沈着し、それが冷えるとケチ、疲労などから激しい痛みをもたらすものである。

これは一度発病するとなかなか治りにくい。痛みがはじまつたらホウ酸水などで冷やし、安静にしておく。ひどい場合は、また次に発作が起るといふように慢性化へはしりかちで、これが長く続くと関節の形が変わってしまうことがある。

症状としては、まず足の親指の付け根部分がはれ、発熱とともにはげしく痛む。これは尿酸の結晶一結晶がたまり、この部分に痛みを感じるのが最も多く、ほかに足首、肩、ヒジなどにもおこる。痛みは夜間にはげしくなり、寝て腰を痛くして苦しむが、やがて治まる。この発作を繰り返すことによって関節に異常をきたすのだ。

### 血液中に尿酸が増加

#### 肉類を制限し、野菜などをとる

(この痛風は中年以降に、肥満型の男性に多くみられる。家庭の手当にあらためて注意したければ、食生活、これは治療だけでなく、予防と治療の両方から原因からわかる通り、たんぱく代謝の異常によって生じるものだからである。肉類、野菜の摂取にはくれぐれも注意して)。

尿酸は、尿酸が排出される前に、腎臓から排出される。尿酸の量は、健康体の男性で二百四十mg、女性三十mg。これが痛風患者になると倍以上になる。

年末、年始にかけて何かと宴会の機会が多くなる。これからは、アルコールの過飲と暴飲をとり、節度ある生活を送りたい。

### 500バンクでの裏目車券の確率

五百バンクの長いゴール直線では、先行選手の脚力が弱ると、後手が強いという状況があらわれ、二番手の選手は早急のペースで駆け抜ける。

このタイプは確かに一瞬のタイムは早いのだが、天は二物をせず、持続力に欠けていることが多い。したがって、このまくり選手が逃げ遅れる展開になつたとき、長場の五百バンクでは先手がきつかなくなる。つまり消える確率の方が高いのだ。

面口、買いたたき、先行型の本命を三番手とする方法。本命先行、対抗は追込みにあつた。このまくりの選手が逃げ遅れたら、三番手の選手が差をつけて勝ちぬく。

### 落としふた

野菜や魚の煮ものをおいしく作るために欠かせない道具といえば、落としふたです。ご存じのように、ナベよりひとまわりぐらゐ小さいふたで中の材料に直接のせるようになります。

落としふたをすると材料が上から押され、空気に触れる部分が少ないので、材料への通りが良くなり煮汁もしみ込みやすくなります。また沸騰しても材料が踊らないので煮くずれすることもありません。落としふたの効果は意外に大きいわけです。

## ウエスタンブーツ 11,000円を 7,900円

紳士靴卸売センター

たいら2丁目 **コロンブス**

74-2317

### 今年もあと一カ月

この一年間お引き立てを頂きまして感謝をこめて、今年(新年)はなおサービスさせていきますので、ご予約申し付けお申し込み下さいませ。

電話 024-770059

### お家の修理専門店

屋根修理/モルタル割れ目修理/タキロン張替  
内・外・壁修理/土台・床修理(白アリ防駆除)  
建築吹付塗装/ペンキ/コーキング/防汚剤/灰洗等

営繕社 **スズキ工務**  
事務所・店舗・貸アパート  
住宅等の修理・補修  
お気軽にご相談下さい

平下荒川 23-2496

### 味の王様!!

メヒコのカニピラフ

22-5525代  
飯沼ピアノマートいわき  
ピアノ・エレクトーンスクール

### 12月宝くじ発売日のお知らせ

3日(水)	→第941回	関・中・東	一等1,000万円 二等2本
10日(水)	→第942回	関・中・東	一等1,000万円 二等2本
17日(水)	→第943回	関・中・東	一等1,000万円 二等2本
23日(火)	→第944回	関・中・東	一等1,000万円 二等5本

12月の宝くじ定休日 → 22日

※ドリームジャンボ宝くじの引当換えは12月17日まで

**大黒屋宝くじ売場**  
DAIKOKUJYO  
〒300 1523-1111 大黒屋

### 名幹事さんへ情報

慰安旅行・忘年会  
新年会の賞品・記念品・贈呈品の種々を各種とりそろえました 多少にかかわらずご相談申しあげます

**総合ギフトセンター**  
小名浜字定西26-2 昭南通商  
でんわ 4698・7525

### 味の王様!!

メヒコのカニピラフ

本店/いわき市鹿島街道  
58-4372 予約申込58-4407

### 公認 いわき高等タイピスト学校

在学中に資格取得可(一級・四級)

和文・英文・カナ部(入学随時)

夜間部もあり

平・かし町26  
21-1101



土曜特集

生きてる

37

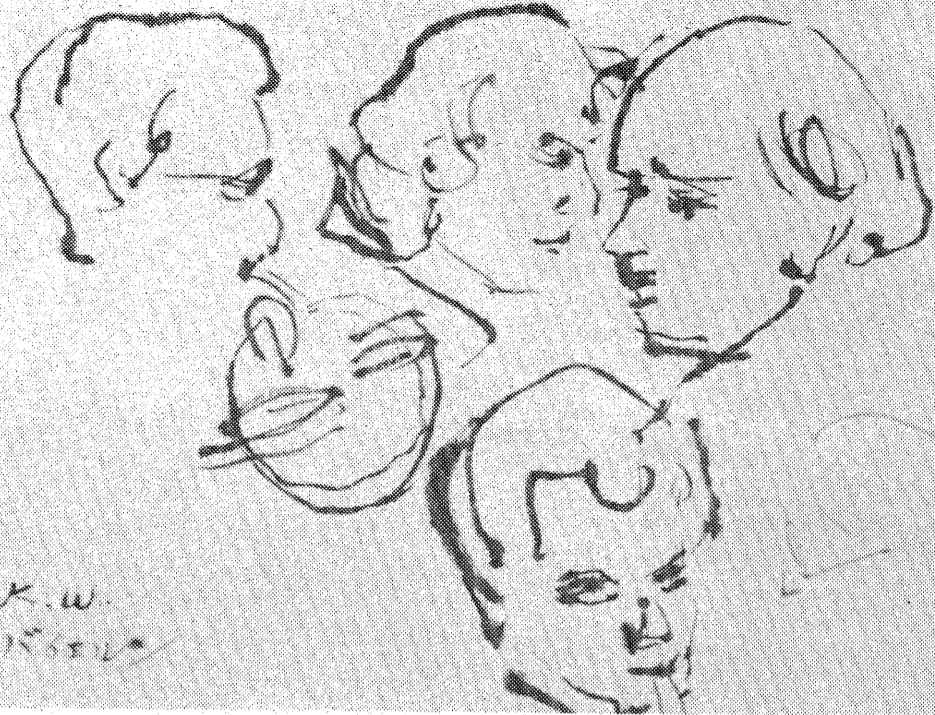

TVよりスケッチ

ラツアエルクーパーリックとバイエルのメンパー

1975

音楽の芽生え

(その四)

題字と文 若松 紀志子 画 若松 光一郎

いつか会を開くこと、仲間が増え、世の中も少しずつ豊かになって来た。そんな時代のお正月の元旦、私には三番目の女の子が生まれた。

私は、こうして良き家族、よき仲間を支え、力づけられて音楽の花開時代を目指して、まっしぐらに歩いて行つたのである。

ある時、そのころ貴重品であった箱のストッキングがでんせんにしてしまつて、使えなくなつた。私には音楽史や楽典がくくくの本を開いて勉強に余念のない人が、このころから増え来たのである。

岡崎さんは家にピアノがないので、勿来の家から五時起きで汽車に乗り、冬は手が冷たく弾けなくなるので、薬箱(やかん)に火種を入れて暖め、宿直の先生に、(暖め)かまじい、と何度も怒鳴りながら、(む)むと練習を繰り返して来たのである。

エリコとラザキは手を合せて、盆の中であつた。この盆が、享受出来る音楽を求める人達のために、私達で出来る最高のプログラムを作ることになった。

びびりながら迎えられるのは想像も出来なかつた。あんなに思ひ出はあつた。あんなに思ひ出はあつた。あんなに思ひ出はあつた。

声に響かすめながら、楽しいおしゃべりに待つ時間を忘れ、なかに音楽史や楽典がくくくの本を開いて勉強に余念のない人が、このころから増え来たのである。

第一回大堀相馬製作陶芸展 大堀窯元の茶器・花器・皿・花瓶その他100余点 観覧料 200円 小中高生 150円 団体割引あり

あらゆる宇宙 あらゆる愛 あらゆるアニメを超えた 81年新春を飾る 超スーパーアニメーション 前売券発売中 大人 ¥1,100 高校 ¥1,000 サイボーグ009 超銀河伝説 12月20日より大公開 24ピル 1F 平東映

和風バー 甜 平・大工町 TEL・74-2328

寝具専門 ふとんのススキ いわき市平・新川町 TEL・74-2422 (貸ふとん部 多量の貸ふとんを用意してあります)

F.K.C 環境技術センター きれいな水にして自然に返す…… あなたの身近でF.K.Cの技術は生きています ●F.K.C 環境技術センター F.K.Cは環境アセスメントとあらゆる公害の分析測定、(排水)処理工事、メンテナンスを通し市民の暮らしと健康を守り、きれいな環境づくりを目指す知識技術集団です。

鈴木助産院 「入院随意」 院長 鈴木 ミエ 副院長 池田 敬子 株式会社 沼田工務店 一般土木・建築 いわき市内郷野町金谷三ノ一 電話三四一五





# 不況倒産関連対策資金

## 融資ワクの拡大へ

### 市長、労政協に意向示す

県労政協いわき支部主催の市長を囲む懇談会が二十八日午後二時から市役所で開かれた。同支部役員十三人(使用者側七人、労働組合側六人)が出席。市内の倒産状況や雇用、高齢者生きがい対策などを市長に述べた。

田畑市長は倒産状況について、「今年一十月に二十万以上の負債を抱えて倒産した企業は県内で百八十件、負債総額は二百三十六億六千万円に達している。市内ではのち四十三件、負債総額七十八億六千万円に上っている。郡山三十四件三十二億二千四百円、福島二十七件三十三億二千七百円に比べて、いかんにか倒産が多いかがわかるだろう」と説明。

この対策として、市は中小企業不況倒産関連対策資金融資制度という名の金融措置を講じ、融資の拡大を図る意向を示した。

### 勿来駅西口の区画整理完成

記念碑を除幕  
記念碑は同駅西口に建てられた。神官の祝詞奏上のおも、同審議委員の小野信四郎(孫悦子ちゃん)が除幕。同審議委員などが玉くし奉ぐんを行い完成を受けつけた。

内郷で健康相談 いわき市内郷支所は十二月二日午前九時半から午後三時まで、同支所で健康相談を受けつけた。

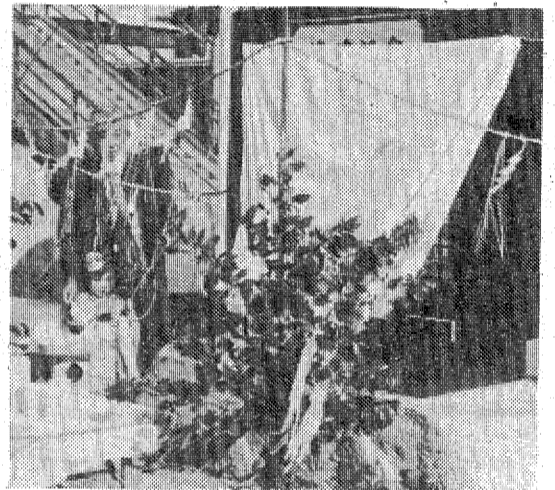

【区画整理完成を祝って行われた記念碑の除幕式】

## 「名産」づくり一本腰

### 市物産振興連合会が発足

いわき市は、市を代表する「名産」づくり一本腰を入れるため、二十八日、市物産振興連合会を設立した。

同連合会は水産、食料品、民芸品の販路拡大を目的に、①物産の販路開拓、②物産の紹介・宣伝および各種物産展への参加、③物産の育成・発掘と調査研究などの事業を行う。

同日午後一時から市労働福祉会館で開かれた設立総会には、市内の各漁協、水産加工協同組合、酒造組合などの団体役員、和紙、こけし、陶器、絵のぼり製作などの個人会員合わせて三十人ほどが出席した。

席上、田畑市長は「市には由緒ある物産が少なく、これを育てていく人も思いを寄せ、」

「清酒ねらった事務所荒らし」  
いわき市南署は二十八日午後、わき市勿来町産田御前一六八無職長山義治(三)を窃盗の疑いで、バザー大盛況

草野小PTA施設委員会(新妻洋子委員長)は二十八日午後二時から、同小体育館でバザーを開いた。

バザーの益金を学校教育設備費に役立てようというもので、今年PTA会員五百八人から、キャベツや白菜などの野菜、贈答品の茶わんやサラなどの食器類、また前回は見られなかった手作りの履物などが、サツキの盆栽など約三千点が提供された。

会場には近くの主婦たちがどとど詰めかけ、約三十分で売り切れしてしまうほど盛況だった。収益金は二十五万八千円で、図書、百科事典などの本を購入、学校図書館に備える予定。

## 視覚障害者文化祭

### あす、点字の競技、講演会

市視覚障害者福祉会(渡辺兼五郎会長)の第九回文化祭が三十日午前七時から、市文化センターで開かれる。

市内の視覚障害者同士の交流と市民への理解を訴える会、視覚障害者や声の奉仕グループ、点訳養成講座受講生など八十人が参加し、あす、点字の競技、講演会が行われる。

当日は、点字をより速く正しく打てるを競う「点字競技」が行われるが、「いわきの歴史」(講師は市教育文化事業団の小野佳秀さん)と題した文化講演、宮城野学校OBによるハンドバンド演奏などがある。

味もデザインも  
だんぜんちがいます  
みよしの  
**Xmasケーキ**  
お菓子の専門店  
**みよし**  
TEL. 23-7111(代)

消防音楽隊が防火パレード  
あす、平など五地区で

秋の火災予防運動にちなみ、いわき市消防音楽隊は三十日午前十時から、旧五市の目抜き通りを練り歩き、演習を行う。あす、道行

く市民にチラシや風船などを配り、火災予防を呼びかけ。同音楽隊は午前十一時、並字田町の歩行者天国とならぬ限り、約三十分演奏したあと、小名浜小名浜(ヨシヅカセンター前広場)・勿来(イトヨーカ堂植田店前)・常盤(常盤本店前広場)・内郷(藤巻高坂店前)の順で各地区を巡回する。

### 逃げ男を逮捕

酒酔い・あて  
いわき中央署は二十九日午前四時四十五分、いわき市中山字柳町五二二三、無職矢吹宗平(三)を酒酔い運転、あて逃げの現行犯で逮捕した。

矢吹は同時刻、酒に酔って自分の普通乗用車を運転、同市平字新川町内の市道に駐車中の同字正内町二九、西山新聞販売店(西山昭平さん)経営の所有の普通乗用トラックに追突、逃走した。これを警中のパトカーが発見、約一時間、同市手塚地内の市道で逮捕した。

### 転覆危険去る

海水のSOSのイタリヤ船  
二十七日午後、塩屋崎沖東南約千五百メートルの海上で船に浸水し、SOS遭難通報を発した小名浜海上保安部に救助求められた、イタリヤ船積貨物船「サンタライオン」は二十八日午後五時、付近を航行中のアメリカのコンテナ船「シイラード」に発見され、転覆の危険はなくなったと同海上保安部が発表した。このため救助に向かっていた巡視艇「いわき」は小名浜港に引き返した。

ライオン号はコンテナ船に誘導されたが自力航行し、ハワイのホノルル港に向かった。

## 年末年始営業のお知らせ

- 12月21日(日) ラストコール杯(月例杯)
  - 12月30日(火) 平常通り営業
  - 12月31日(水) 特別営業日(祝日扱い)
  - 1月1日(元日) 休み
  - 1月2日(金) 休み
  - 1月3日(土) 休み
  - 1月4日(日) 新年杯(月例杯)
  - 1月5日(月) 平常通り営業
  - 1月6日(火) 休み
  - 1月13日(火) 休場日
- 以降は平常の営業に入ります。
- ※11月1日のキャパシティにつきましては予約制をとらせていただきますので、お早めにお申し込み下さい。
- ※11月11日～11月4日を正月期間と致します。
- (1)同期間中、ヒジタニはメンバー11名につき3名までと致します。
- (2)この期間、バツのお取り扱いは致しません。

## 新湯本 温泉郷 青写真真造りへ

### 2候補地を最終調査

昭和六十五年を目標年とする新湯本温泉郷建設計画の基本調査を続けている経海研司・中小企業診断士は二十六日、先に行われた中間報告会で有力建設候補地として菅野上浅原、同白鳥地区の現地調査を行った。両地区の調査は去る八月に次いで二回目。

上浅原地区は、①住居専用地区、②不特定不詳な用途の地区、③遊歩道、④遊歩道、⑤遊歩道、⑥遊歩道、⑦遊歩道、⑧遊歩道、⑨遊歩道、⑩遊歩道、⑪遊歩道、⑫遊歩道、⑬遊歩道、⑭遊歩道、⑮遊歩道、⑯遊歩道、⑰遊歩道、⑱遊歩道、⑲遊歩道、⑳遊歩道、㉑遊歩道、㉒遊歩道、㉓遊歩道、㉔遊歩道、㉕遊歩道、㉖遊歩道、㉗遊歩道、㉘遊歩道、㉙遊歩道、㉚遊歩道、㉛遊歩道、㉜遊歩道、㉝遊歩道、㉞遊歩道、㉟遊歩道、㊱遊歩道、㊲遊歩道、㊳遊歩道、㊴遊歩道、㊵遊歩道、㊶遊歩道、㊷遊歩道、㊸遊歩道、㊹遊歩道、㊺遊歩道、㊻遊歩道、㊼遊歩道、㊽遊歩道、㊾遊歩道、㊿遊歩道、

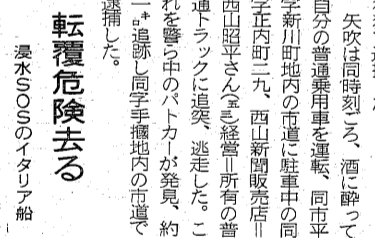

【物産振興連合会の設立総会】



【草野小PTA施設委員会バザー】

小名浜カントリー倶楽部  
いわき市小名浜上神白 ☎0246-52-1411代



株式・相場

週末の市況は、低迷した状態が尾を引く小くはじまり、来月相場への期待が強く、アラスカを中心とする石油関連株、オリオンを中心とする精密株から出資、堅調に推移した。また、ソニーなどの電機株も持ち直し、田辺電機、日毛などの証券系も一段高、全株に高くなるものが多い。

市況

魚類

二十九日の小名浜港は、サンマ船の入港が多...

映画案内

☆映演 五・〇〇 アーバン・カウボーイ(七・二五) アメリカン・カウボーイ(七・二五)...

あすの運勢

十一月三十日(日) 友引
【1月生】目前のことに全力をこめて、あれこれ迷わずに...

いわき民報 案内広告
1ダン4行...3,000円 (前納扱いです)
同一広告5回以上掲載は1割引き

家屋
新築 貸家二戸建六畳六畳四畳半
アパルトメント 六畳 四畳半

貸事
事務所・店舗用40平方メートル
アパルトメント 六畳 六畳 台所
貸店 事務所用向白土東

急募
男子交代制...20名
☆年齢18歳~45歳くらいまで
履歴書持参 委細面談

福島電子工業株式会社
男子交代制...20名
☆年齢18歳~45歳くらいまで
履歴書持参 委細面談

女性 募集
若手数名 委細面談
▽電話四七六六・夜間 九五六

貴女を求めています
年齢20歳~30歳
時給450円~600円
勤務時間一層12時より

土地
売りたい方
買いたい方
生かしたい方

社員募集
女性...数名
年齢30歳まで
勤務時間AM10:00~PM5:00

パート募集
業種 女子販売員 若干名
平野ビルヤン・ヤン店前9時~

いわき短期大学付属幼稚園
新設 入園案内
5歳児・4歳児・3歳児 140名

東北土地開発株式会社
いわき支店
平・白旗町
TEL. 23-1188

大黒屋特選
羽子板・はま弓 展示即売会
大黒屋デパート・6階特設会場
はじめてお正月を迎えるお子様のために...