

NHKテレビ

- 6・00 6・00こちら情報部「'81へ突っ走れ」ギョウゴボイス爆発
25 プリンプリン物語
40 きょうの福島
7・00 NHKガイド
27 ウルトライ「カゼの正体」一傾向と対策一ベギー栗山 加地正郎
8・00 NHK特集「散華の世代からの問い」一学元徒兵吉田満の生と死一▽戦艦大和の語り部が残したことは
50 名曲アルバム◇55◇55
9・00 N・C9 小浜維人 羽佐間正雄 友杉祐子
40 <新>「海辺の家族」松原智恵子 笠智衆
10・00 科学ドキュメント「電話が死んだ」追跡・8時間29分の謎」一神戸電話局一
30 解説「未完の核燃料サイクル」赤木昭夫 スポニツアワー
45 きょうの
11・00

NHK教育

- 6・00 趣味・技能講座 カメラ技法入門
30 ピアノのおけいこ「バイエル教則本」「初心者選曲集(ソビエト教材)」から
7・00 スペイン語講座「広場のカフェテリアにて」
30 オビニオン'80「市民農園で生活革命を」
8・00 NHK文化シリーズ 文学への招待「江戸川柳」一手習い子縁のごとくに路次から出て
45 テレビスコラ
9・00 きょうの料理「正月料理を新しい感覚で」
25 名曲アルバム
30 通信高校講座 数学I「いろいろな放物線」
10・00 通信高校講座 数学I「和の法則」
30 通信高校講座 数学II「A」期待値
11・00 ロシア語講座「郵便局にて」
30 大学講座 日本の中世国家「職」と主従制

福島テレビ

- 6・00 テレレポート
30 コープ
55 あしたのあなた
7・00 クイズ・100人に聞きました 司会・関口宏
30 「人生ゲーム、ハイ&ロー」司会・愛川欽也
8・00 水戸黄門「親不孝トンテンカン」三条 東野英治郎 里見浩太郎 大和田伸也 中谷一郎 辰巳柳太郎 山岡徹也 高橋元太郎◇55
9・00 欽ちゃんの9時テレビ「静岡県富士市より」▽素人選抜VS芸能人▽勢ぞろい清水次郎長一家▽爆笑ねずみダンス
55
10・00 夜のヒットスタジオ 五木ひろし 村田英雄 西城秀樹 野口五郎 松田聖子 梓みちよ ハッピー&ブルー
55 くいしん坊ノ万才
11・00 プロ野球
12・00 おかしなカップル

福島中央テレビ

- 6・00 宇宙戦艦ヤマトIII「アルファ星波高し」
30 ジャスト
7・00 ワールドプロレスリング MSGタッグリーグ戦「A・猪木 B・バックランド対T・J・シン 上田馬之助」
8・00 紅白歌のベストテン「80年・爆笑傑作集」/スター珍場面総登場 郷ひろみ 榊原恵 田原俊彦 若崎宏美
54
9・00 「竹とんぼ」宇津井健 石野真子 井上純一 藤谷美和子 石立鉄男 渡辺美佐子 野村義男 伴淳三郎 下塚誠
54 海外スポット
10・00 夜の傾斜「新たな標的」大原麗子 二谷英明 田中健 古手川祐子 山形勲
54 素敵なお知らせ
11・00 きょうの出来事
20 11PM
12・25 男と女のないと話

電話が死んだ? 追跡・8時間29分の謎
一神戸電話局一
☆「科学ドキュメント」☆
電話が8時間19分にわたって沈黙する。そんな事故が10月3日神戸市の電話公社元町電話局で発生。二〇〇番を含む一万九千回線が大きな影響を受けた。世界最高の技術水準にあるとして電話公社の誇りを備えた電話交換機である。そのコンピュータが突然起動不能に陥った。

新たな標的



【何者かに刺された風間手前】
「私(中丸忠雄)の持ち株を合わせると、あなたの持ち株より多い。悪あがきはよさないとなあなたの命は保証しない。」

だが分析してみても、事故はコンピュータが原因で起きた。コンピュータの動きは特異で、逆目に出発する。また、科学ドキュメントのタッグが、事象を追求し、レポートする。

「一と立石(山形勲)から言われた(山形勲)手前、徹底的にあなたに挑戦する」と宣言した立石は、この世界を支配しようとする。

「一と立石(山形勲)から言われた(山形勲)手前、徹底的にあなたに挑戦する」と宣言した立石は、この世界を支配しようとする。

「一と立石(山形勲)から言われた(山形勲)手前、徹底的にあなたに挑戦する」と宣言した立石は、この世界を支配しようとする。

「一と立石(山形勲)から言われた(山形勲)手前、徹底的にあなたに挑戦する」と宣言した立石は、この世界を支配しようとする。

今夜の番組



NHK第1

- 6・00 6・00 NHKニュース
05 解説
15 午後のロータリー「世界の音楽地図」
40 ことばの十字路
7・00 ラジオジャーナル
15 NHKガイド
8・00 おしゃべり歌謡曲「さらばシベリア鉄道」
40 トラベルジョッキー「山口の旅」一山口一
9・00 連続ラジオ小説「吸血鬼」江戸乱歩・作 健康百科
20 人物春秋
10・00 につぼんのメロディー「波浮の港」
30 演芸広場 漫才「トラック野郎」大空みつる・ひろし
11・00 夢のハーモニー「涙のくちづけ」
05 朗読◇55
35

NHK第2

- 6・00 そろばん教室「わり算」稲垣儀一
20 基礎英語 小島義郎
40 基礎英語
7・00 カレントピククス
15 英語会話 東後勝明
30 中学生の勉強室「英語」永尾光史
8・00 通信高校講座 現代国語 大河原忠蔵
20 通信高校講座 現代国語 栗原良樹
40 通信高校講座 現代国語 平島成夫
9・00 通信高校講座 古典I 乙(古文) 杉山英昭
20 通信高校講座 古典I 乙(漢文) 新田大作
40 通信高校講座 世界史 栗原純
10・00 気象通報
20 通信高校講座 英語A 赤川裕
40 通信高校講座 英語A 赤川裕
11・00 スペイン語講座
20 中国語講座
40 フランス語講座

ラジオ福島

- 6・00 ハイライト
25 世界の味を音楽にのせて
40 スバリジャーナル
7・00 おもしろ大放送
10 アツアツ歌謡曲
30 ナマナマステーション
8・00 ゴールドenワイド<ラジオ名画劇場>
9・00 ポップス・フラッシュ
15 ビューティフル・コヒー・タイム
20 新教研テスト
45 商工業者の皆さんへ
10・00 ミュージック・イン・ハイフニック
30 世界は今◇45◇55
50 百恵フィナーレ・古都
55 スマッシュ・テニス
11・00 南こうせつ・屋の草枕
10 青春の足音
15 イングリッシュ・フォー・ヤング
20 青春キャンパス
50 アメリカのおしゃれフレック◇55
12・00 ガゼルタイム
15 リクエストで45分

F M 放送

- 6・00 ☆夕べのひととき
7・00 サウンド・オブ・ポップス<マントヴァーニ・オーケストラのすべて>「シャルメーズ」「グリーン・スリープス」「ラウ・レター」
8・00 FMクラシックアワー<ザ・フルト音楽祭から>「ロメオとジュリエット」組曲 第2番から「ピアノ協奏曲 第1番」・「舞踊音楽『春の祭典』」
10・00 サウンドストリート<新譜特集>「トラブル・アヘッド」
11・00 ☆ふたりの部屋
15 ☆クロスオーバー・イレブン「リメンバー」「ミス・サン」「ヒア・イズ・ウェア・ユア・ヒングス」
55

放送マニア
「一と立石(山形勲)から言われた(山形勲)手前、徹底的にあなたに挑戦する」と宣言した立石は、この世界を支配しようとする。

ピンボケさん さようなら

「一と立石(山形勲)から言われた(山形勲)手前、徹底的にあなたに挑戦する」と宣言した立石は、この世界を支配しようとする。

日本テレビ④
6・00 ジャングル大帝
30 ジャスト
50
7・00 あしたのショー-2
30 推理クイズ
8・00 紅白歌のベストテン「80年・爆笑傑作集」/スター珍場面総登場
54
9・00 「竹とんぼ」宇津井健 石野真子 井上純一 藤谷美和子 石立鉄男
54 海外スポット
10・00 サ・恋ビュンダー
54 スポニツ
11・00 きょうの出来事
20 11PM 司会・大橋巨泉 松岡きっこ

TBSテレビ⑥
6・00 テレレポート
30 コープ
7・00 クイズ・100人に聞きました 司会・関口宏
30 「人生ゲーム、ハイ&ロー」司会・愛川欽也
8・00 水戸黄門「親不孝トンテンカン」三条 東野英治郎 里見浩太郎
9・00 月曜ロードショー「シャロック・ホームズの素敵な挑戦」ニコル・ウィリアムソン アラン・アーキン
10・55
11・00 データ
15 スポーツデスク

フジテレビ⑧
6・00 レポート6:00
30 レポート6:30
7・00 釣りキチ三平
30 クイズ・グランプリ
45 スタート一夜
8・00 だいま放課後「気になるぜ、君の進学面談」本田博太郎 寺泉博章
9・00 欽ちゃんの9時テレビ「静岡県富士市より」▽爆笑ねずみダンス
54 くいしん坊ノ万才
10・00 夜のヒットスタジオ
54 ヨーロッパ発あなたへ
11・00 レポート23:00
15 プロ野球
12・00 今日の視点
05 テレビアンナイト

テレビ朝日⑩
6・00 サテライト
30 レーダー
50 ドラえもん
7・00 生徒諸君
30 一休さん
8・00 走れ!熱血刑事「犬だけが知っていた」松平健 坂上二郎◇54
9・00 サンキュー先生「石松の危険な賭け」西田敏行 柴俊夫 熊谷真実
54 世界あの店この店
10・00 夜の傾斜「新たな標的」大原麗子 二谷英明 田中健 山形勲
54
11・00 ファイナル
25 トゥナイト

東京⑫チャンネル
6・00 ステレオ音楽館
25 まんがキッドボックス
30 新・弱虫クラブ
7・30 ときめき半生
8・00 ミステリー・ジョック「謎・猿人が奇蹟か・人跡未踏ヒバゴン大捜索」実吉達郎
9・00 月曜痛快時代劇「赤穂浪士・天の巻」市川右太衛門 月形龍之介 進藤英太郎 大友柳太朗 東千代之介 伏見扇太郎 三浦光子
10・25 明日をみつめて
30 走れサラブレッド
11・00 日立サウズドレイグ
10 テレビジョン23

肖像画 ◎金婚式に肖像画を 菊水画房
ご注文は早目をお願いします
◎カラー・シロクロ
◎衣裳はあなたの自由です
平字五町目5 ☎74-6008

Coffee & Pub 北改館
+フルガリヤヨーグルト
●ヨーグルトジュース
●ヨーグルトサンデー
●ヨーグルトソーサー
+手でつまむアイスクリーム
●パナ・コーヒー
+ラスベリーソフト
●アイチゴ・クリーム
平・田町 大真ビル1F ☎5005
営業時間 AM10:00~AM1:00 駐車場完備

お花は豊かな心のメッセンジャー
お花のことならJFTD加盟店
花友生花店
電話は 23-8050(代)
(大黒屋デパート店 ☎23-1111)
○慶弔花籠 会場装飾 花束
いかにようにもご相談に応じます

竹とんぼ

福島中央
夜9・00

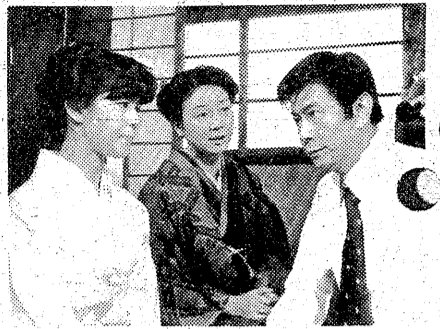

見合いをするようになった礼

この数日、礼(野野宮)は愛
な男・西島(井上正典)に尾行
され不安で仕方がない。「竹とん
ぼ」も留守番をしていない(飯谷美
和子)に礼は「いかに、上品で
うな中年婦人・豊子(津島恵子)が
それとなく訪ねてきた。

西島は志津(渡辺美津子)の家
にも現れ、普兵衛(津井建雄)や
礼のことを根柢を尋ねて聞いて帰
った。
そんな時、礼(野野宮)がや
ってきた。何と礼の縁談を持っ
てきたのだ。相手は悠の昔の大学
の教授で、いまは親の会社の専
務をしていて前途有望な青年と
か、母親・豊子が礼を見初めて
げに、人を介して、悠に頼み
込んで来たのだ。

欽ちゃんの 9時テレビ

福岡・夜9・00

和歌にもあるように、甲子浦
から見る富士山はもうすっかり冬
支度、晴れ渡る青空にクッキリと
浮かぶ富士山をバックにした、静
岡県田子浦海岸は黒山の人のか
り。突然「中年探偵団」の音楽が
田子浦に鳴り響き、欽ちゃん
小林少年を先頭に、地元商店の
おっちゃん達も出る中年探偵団
員が後に続いて堂々の行進

「ドカン」と自慢の大笑点は
とある女性。数オクターブもか
離れた低音、欽ちゃんもおま
さんも音声さんも仰天する強烈
「カーン」。そして「ワイワイ」
さんもお出陣するようない声、こ
んな出場者に全員「ドカン」
ならぬ「ポカーン」。

海辺の家族

NHK・夜9・40

南国的な愛知知多半島を舞台
に、ユモアとセンスをまぎ
まぎに、家族とは何かを描く人情ラ
マ。第三回となる「まきあもて
津端さん」は、

カゼの正体

〜傾向と対策〜
NHK・夜7・30



ベギー葉山ののどを診断する川名教授

いよいよカゼの流行するシーズン
。このインフルエザは、
連カゼ・香港カゼB型カゼなど
三つの型が、いっしょにはやるので
はないかと心配されている。その
でカゼの正体、流行のメカニズム
をさぐってゆく。

地球防衛省長官の特別命令によ
って、ヤマトは第二の地球探偵に
全人類の生存をかけて発進した。
しかし、ヤマトは太陽系の地球
領空内の11番惑星付近で、早くも
宇宙大戦に巻き込まれていっ
た。

ちびっこの情報

放送は、十五日(月)から五
夜連続。
札幌在住の芥川賞作家・高橋
一朗の同名の小説を、朝陽
が脚色。出演は、主人公の弦一
に郷川幸雄、その妻・美代に美
人記者などに一人三役のシャネ
ット八田ほか札幌放送劇団。
石炭会社の万年庶務課員・立
花弦一は、中年になつてかつ
かれたように、突如、漫画家を
志す。四十歳の弦一にとって
自由な表現の世界を頭角を現す
ことが夢なのだ。

市民農園で生 活革命を

愛知県高蔵寺ニュータウンの設
計者、その住む津端修一さんは
現代都市市民を第一市民、それ
に対応して農民を第二市民とする
と、そのいずれもが第三市民
の存在を主張する。
それは都市周辺に住む、都市型

みもの

「右から郷川幸雄、シャネット八田
それに札幌放送劇団の人々」

原野

原野(野野宮)は、
は、出かきに出たまま消息を断
つてしまった。幼い子供と年老い
た保吉老人(常磐松)をかかえ、
一家の生活が楽でなかった連代を
察した原野は、力なき一家の援助
を続けた。今は連代と保吉、結
婚して赤ちゃんも生まれ、おた
かな日々を送っていた。だがまた

アルファ星波高し

地球防衛省長官の特別命令によ
って、ヤマトは第二の地球探偵に
全人類の生存をかけて発進した。
しかし、ヤマトは太陽系の地球
領空内の11番惑星付近で、早くも
宇宙大戦に巻き込まれていっ
た。

親不孝 トントンカン

三条のツツやスキは、苗間さま
三郎の野郎時代でもすでに
「東野英治郎」の時代でもすでに

散華の世代か らの問い

五律兵衛田沼の生と死
を著した「散華」の著者、
吉田満氏は「十二歳だっ
たその遺児くんも今その年齢
彼とともにカラは、若くして散
華(さんげ)した特攻世代の胸中
をさぐってゆく。

きまもの

〇・サウンド
オフ・ボウズ...
マントワーニオー
ケストラのすべて
今週は、この三冊を去ったイ

カラオケは ガリオン

テレビでおなじみの「カラオケNo.1」
お買い上げの方に清酒「大関」一級酒一升プレゼント
1月31日まで(期間)
内郷御殿町 ☎26-2690・2969

歌があるから客がくる

カラオケはガリオン

蓮沼医院

院長 蓮沼清夫
★皮膚科
★放射線科
いわき市平字子町二ノ一九(専売公社前) ☎5555

肉の緑屋

体力造りは食肉から!!
いつも新鮮な定評ある牛豚肉
松阪牛特約店
本店 平・一丁目 ☎26-1851
支店 平・平取通り ☎26-7794

田子商事グループ

人と車に奉仕する
好間ビクニックプラザ
本部 ☎(0246)36-5771(代)
いわき市好間町好間・プラザ2F

卵のことはおまかせください

◆新鮮です。(毎日4,000個)
◆検卵、選別、洗卵設備は抜群です。
◆いつでも農林省規格卵です。

中央卸売市場内株式会社平泉
と株式会社三國屋 合名会社
高松問屋 鶏卵もよろしく

高松問屋 株式会社 いわき鶏卵
いわき市平字正内町13 ☎21-3135(代)

席題「実り」互選

幾山河越え二人の愛実り
 奮闘の春秋の美りが左右する
 実りなつちから虫が責め立てる
 小翁主福のアイディアから実り
 子の実り夢見を投資押しまし
 だまされてワスの果実良く育ち
 虫の音ひとまわれば実りなく
 実りのみ求めの人が落ちて行く

井 利 子
 児 朗 秋 穂

母に似た人々も持つて嫁に行き ひとよ

現に娘婿と違つた道選び
 娘は母より父が御しやすい
 米の値も知らず平和に娘の嫁願
 娘が翔へ過疎に噂の種をまき
 大空の娘へ給料を真二つ
 俺でな妻に似て来る娘で安堵
 好きな人出来た娘の濃いルージュ
 黒髪娘の挨拶へ父感い
 仲人はとても娘は売込みめず
 ふざけりがつかぬ娘の冬木立

和 菜 路
 井 児 子
 輝 子
 行 朗
 れん 子
 日 生
 撫 光
 晴 心

いわき 我楽苦多

日下部政一
 川名兵五郎

「ボナス近し」
 サア！お茶をいじろ...

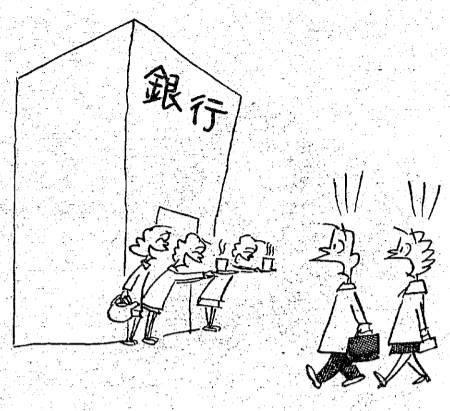

だいぶ熱が
 あるじい...



《新商法》

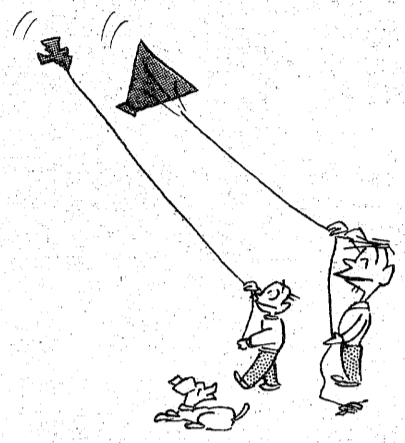

パパのあげてるのは
 サカヅキター...

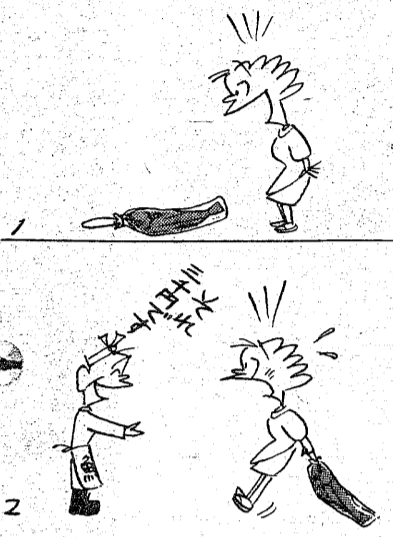

カゼはやし...

いわき番傘川柳会

入選句抄

年の功ちりやんわり釘を刺し
 となる父やんわり母の灸
 金儲ける話やんわりかされる
 煮えたぎる腹は読ませぬアドバンス

大 延 子
 井 児 子
 輝 光
 草 庵
 草 庵
 麦 秋
 行 朗
 選 者

子を抱いて来ては必ず持つて行く
 羽た娘が妻になりきる里知り
 リカちゃんを抱いて娘が嫁にゆく
 里知り本気で母の味を噛む
 出産した娘はうめ雲を持ち
 空を飛んだ娘がしあわせを見せに来る

操 香
 晴 心
 利 子
 紫 醉

ボランテア娘さかりを奉仕する
 娘も伸びた胸も伸びた父母の愛
宿題「やんわり」加藤香風選

やんわりと受け止めてられ拒子扱
 やんわりと女タブに刺れてる
 ほほえんでやんわり乗せる口車
 心配は無用やんわり話すから
 なにかある妻やんわりと酌する

竹 川
 れん 子
 た か
 利 子
 晴 心

やんわりと舌をいびる無礼講 操香
 忘年会、新年会のシーズンになったこと
 を告げる日である。酒気帯び運転で反則金
 を取られるのは日本本々だ。酒の
 飲みかたにも個性があり、日本ではその
 くらゐ飲んべい路上の安全が確保さ
 けないか。ともあれ酔いからさめて不倫
 快息をしないですませることに、楽し
 く酔いたいものである。この句は、それを
 やんわりと懸念している。(井児)

里知り本気で母の味を噛む 利子
 娘から主婦への腹皮がはまった。これ
 でお母さんも安心であらう。同じ材料、同
 じ調理法、同量の調味料、それでいて同じ
 味にはなれない。料理の妙味がある
 と聞くと、母の味へチャレンジする姿勢
 が、本気で、にや表現されていて楽しい
 句になった。

【短評】
 子育てのこれが実りか子孫繁栄、れん子
 子供たちの単立を、子育ての実りとし
 て受け止めるはなれないのは、古い考
 え方。社会通念か言はず非条理かも知れ
 ない。
 法の解釈とか法の精神が、一般に正しく
 伝わっていないか、とかは別にしてい
 ても、現実には、奥立ちを子供に見返り
 を期待したり、求めたりするのは邪道によ
 うに言われている。柳語を詠んで、いかにボ
 ックリ寺を詠んだが自分につか、それ
 は柳人にお年寄りのせいばかりではな
 さそうである。しかし、「子の実り夢見で
 投資惜しまない、行、朗」と言う句もあ
 る。この句では、投資、と言いつつある
 ので、明らかに期待がめられている。同
 じ素材を詠んでも年代の差が歴然と表れて
 いて面白い。

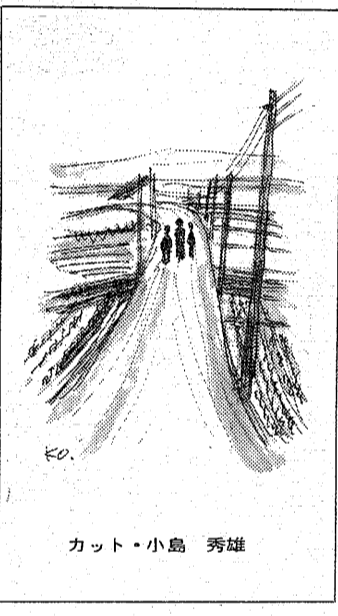

カット・小島 秀雄

賀沢 内科 胃腸科
 院長 賀沢 秀雄
 小名浜岡小名字馬上前11-7 電話54-6200

森田 産婦人科 麻酔科
 院長 森田 恒之
 いわき市平北白土字勝木町7 電話23-3541

郷ヶ丘 内科 胃腸科 医院
 院長 谷口 孝一
 いわき市郷ヶ丘2丁目54の1 電話23-6766

御婚礼・免許証写真とDPE
スタジオ マツモト
 平・材木町 電話74-6368

■和文タイプ ■英文タイプ 生徒受付中
 午前8:30~午後8:30 (この間2時間
 自由な時間で授業が受けられます)
 一 卒業後は家庭内職に最適です
真道タイピスト学校
 平消防署前 電話24-0109

明雲堂眼科 医院
 院長 新妻 幸男
 平・正月町18 電話26-669

目は心の窓・人生の主役
倉庫平コンタクトレンズセンター
 明雲堂眼科 医院ビル内
 平・正月町18 電話26-669

山田 泌尿科 外科 医院
 院長 山田 均
 副院長 山田 静
 いわき市平字川原
 市内バス五島町下車
 電話33-383

皮膚科
三浦皮膚科 医院
 いわき市平字材木町 電話42-247
 (堂・前遊園地隣)
 三浦正男

内科 小児科
佐々木内科 医院
 院長 佐々木 高伯
 いわき市泉町(泉公民館前)
 電話58-588

内科 胃腸科 循環器科 呼吸器科
長瀬内科
 入院設備
 ありです
 院長 長瀬 克慶
 四倉町上仁井田字北姥田 電話31-25

サークル紹介④



毎週集まって制作にはげむ会員

手芸グループ「パンシの花」

五年前のころは、食パンへ木目用ボンドを混ぜ、焼き石膏(セッコ)と、グリセリンを混ぜ合わせて作ったものである。

これに基本色を入れ、乾いたところ、鉄線跡は見事な葉脈になる。

それをその手紙乾かしてしまっ

た、焼き物のような固さになり、スランとした葉っぱは、ひまわりから、これにひまわりや、反りきり、波のある台にその手紙を乗せ、三、四日間乾かすの

木の枝にパンフラワー 日本の花餅のように

アジサイやブドウ 油絵の具使つて色鮮やか

メキシコなどでは、食パンの柔らかいところをあまり食べない、むしろちのちの方の焼けて固くなったところを好むのだそうだ。

柔らかいところは指先でねて丸めたり切ったりして木の枝へ付けて飾ったりするといふ。

こんなところは、日本での正月行事で、正月飾りや団子の神棚や座敷へ、花餅(はなもち)とか団子、稲穂などについて餅を細の目に切ったり丸めたりして、木の枝に付けて飾るのと同じである。

あちらでは、そんなことがたくさん手芸みたいになって、やがてこれたパンに色を付けたり防腐剤その他の材料を混ぜ合わせて、造花に使ったり、装飾品をつくったりしているところも多かった。

それが日本にも入ってきて、パンの花とか、パンフラワーなどと呼ばれて、手芸教室などで取り上げられるようになったのだといふ。

平字古鍛冶町九一(神宮良佳)チカ(カ)さん(電話四九七〇)がチーフでもあり、講師でもある。現在の会員九人。主婦、幼稚園の保護者さんなどであるといふ。

集まりは毎週末・金曜日、午後一時から四時。

会場は古鍛冶町の真佳さんの仕事部屋である。

「このへらでどうですか」「まだちょっと、ねたりないですわ」

「手のひらで丸め、こねかえす。野球のバット形にまあるくのばすんです。手のひらでのはすのば(ば)になりやすいから、このパンの上で(こ)つて……」

「真佳さんの手が、丸めたパンの上でスライダの上に置いて、軽く三、四度動かすと、バンドは小さな、なめらかなバット形となる。バンドというものは、彫製の人たちが使う粘土に似たものであるが、ここではパンが元であって、今、材料店で市販されているが、四

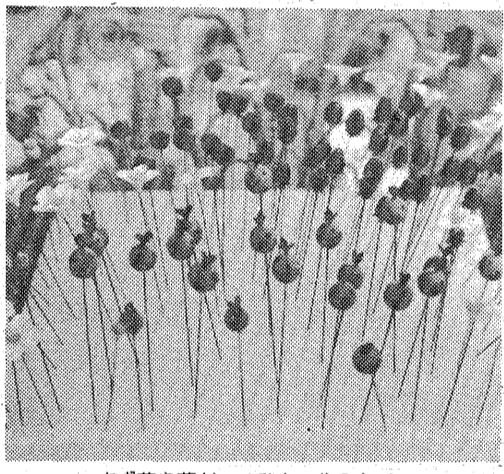

まず花や葉が一つひとつ作られる

「房が出来上がった。キャラアと……」

型をな、実物の葉を参照して、それを小鉢に注ぎ、完成させた数回を繰り返す。

まず基本があのさだだだ。その第一は、バンドを指す丸めること。イチゴとかワケメシなど丸めて形の出来るもの。ワケメシは小さな丸い実を一つ一つ作る。それを集めてワケメシの房が出来上がる。

「これは、形を丸めた小さなワケメシの上になんかバンドを乗せ、軽く圧す。この圧し加減にもコツがあるのよ。」

「あと、圧しただけで一枚のワケメシの葉が出来上がる。」

「ワケメシの葉は、どうも一度で一枚の葉が出来上がる。」

「房が出来上がった。キャラアと……」

型をな、実物の葉を参照して、それを小鉢に注ぎ、完成させた数回を繰り返す。

まず基本があのさだだだ。その第一は、バンドを指す丸めること。イチゴとかワケメシなど丸めて形の出来るもの。ワケメシは小さな丸い実を一つ一つ作る。それを集めてワケメシの房が出来上がる。

スナック
トウハン
平字田町 石坂ビル
☎21-4501

薬草から作られた胃腸の薬
恵命我神散
けい めいが しん さん
専用駐車場
がごさいます
西原薬局 ☎92-2595
☎54-7090
小名浜・本通り(常磐交通小名浜駅となり)

完成された男のニット
高級紳士洋服
ティアンティ **ヤマダ**
平・三田小路(ストップインミタ)
TEL. 22-1503

くらしを変える— **JACCS**

お世話になってます。

ジャックス住宅ローンです。

★資本金—33億4千730万円★営業所—全国主要都市865

クレジットの **JACCS** 株式会社 ジャックス

本部：141 東京都品川区西五反田1-31-1
日本生命五反田ビル、TEL.03(490)0901

マイホームローン	アパート・店舗住宅ローン
100万円～3,000万円	100万円～2,000万円
1年～25年	1年～15年

●利息/年8.22%(月利0.685%) ●保証料/月アドオン0.09%
●対象物件/土地購入、土地・建物購入、マンション購入、住宅建築、増・改築 ●調査事務手数料/50,000円

●利息/年9.9%(月利0.825%) ●保証料/月アドオン0.09%
●対象物件/土地建物購入、新築 ●調査事務手数料/50,000円

いわき営業所/いわき市平字大町7-1 平セントラルビル3F (0246)21-2400(代)

快調！ホリチキサンデー初目

贈答品も早めに動く

デパート3割増の売り上げ

◇官公庁のボーナス支給されるも初のボーナスサンデーの七日は、市内の◇
 ◇デパートや商店街は、みんなの出入りにあわい、近年にならぬ早い動きが◇
 ◇目立つ快調だった。

平の大雪デパートでは、開店と同時に家来連など買物客がドツツめかけ、贈答用品をスラリと六階のキフトフロアを駆け抜け、各階の売り場が混雑した。同デパートによると、キフト用品は調味料の詰め合わせや洋酒セットなどの人気が高く、三千〜五千円のものも主力。防寒衣料などは、各階の売り場が混雑した。同デパートによると、キフト用品は調味料の詰め合わせや洋酒セットなどの人気が高く、三千〜五千円のものも主力。防寒衣料などは、各階の売り場が混雑した。

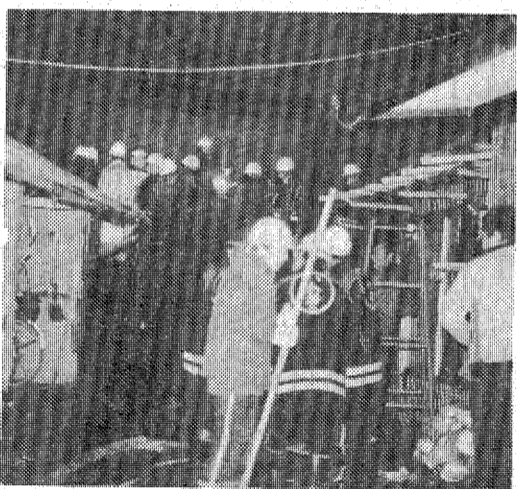

【山町の火事現場】

日、年の瀬の二十八日は、おせちの材料や正月物一色にならぬと見込んでいた。デパートや商店街は、みんなの出入りにあわい、近年にならぬ早い動きが目立つ快調だった。

「ゆげがたっている
 おいしいお弁当
ボク!!
 食べざかりのお腹には
 おいなりさん、コン

奥さん!!
 忙しい時など便利
 ほっかほっか亭のお弁当

花の独身!!
 早くおヨメさんがほしいけど
 日替りの幕の内がある。

ほっかほっか亭
 東内50店舗営業中
 専業本部へのお問い合わせは
 ☎0246(36)6188



あす注目の判決公判

平郵 便局 4人の暴行、傷害事件

昭和四十七年一月、郵便局内で職員配置換えをめぐる、管理者と組合員が衝突、双方合わせて六人のケガが出た平郵便局事件で、暴行・傷害容疑に問われている郵便局員ら四人に対する判決公判が明日午前十一時から、福島地裁いわき支部(須藤繁裁判官検事)で開かれる。

この事件は、同年一月中旬、四十七年十一月初判以来、

組合運動を不逞強圧をマツチ上げしとする弁護側と、組合活動逸脱しとする検察側が真っ向から対立、検察側が六月三月の懲役刑を求刑しているのに対し、弁護側は無罪を主張。いわき市内では労働争議にも刑事裁判はほとんど例がないだけに、同支部の判断が注目されている。

独り暮らし老人焼死

八日前午後二時十分ごろ、いわき市山田町西山三九、無職星野隆さん(七九)が自宅、木造平屋建て住宅二棟(二八・九平方)を全焼、火は同五十分頃に鎮火したが、星さんは焼死体となって発見された。

違反ソ連船だ捕 今年

小名浜海上保安部は七日午後一時二十分すぎ、ソ連大型冷凍トロール船「ムスコロノイ号」(三三六〇ト)八十九人乗りの組みの「シモン・アレキサンドロビッチ船長」を日領水域に侵入する違反措置法違反容疑で逮捕した。

同海保の調べによると、同船は福島県いわき市北東沖約十九キロの海上で操業していたが、同海保所属の巡視船「いわき」が立ち入り検査したところ、同船が実際には「イトヒキ」を十三・八八ト漁獲しているのに、操業日誌には十三・三三トと偽り記載してあったため捕まった。しかし、同日中業員佐藤佐伸さん(三三)は、道路左

走る車の合間を渡り損ねる

六日午後四時四十五分ごろ、いわき市小名浜下神子字手通の交差点で、四輪車を横断していた同市小名浜六二二九、未作業者佐藤佐伸さん(三三)は、道路左

停止命令を無視し逃走
 無免許運転の工員逮捕
 いわき市警は七日午前四時四十分ごろ、いわき市平野中野字十二所五九、工員小玉新一(三三)を無免許運転、信号無視の現行犯で逮捕した。

年内休まず営業
 いたします。
 お歳暮はもうお済みですか。今年もお歳暮は大黒屋でお選び下さい。

郵便小包の年内配達切日
 が近づいています。お早目にどうぞ。●12月15日/切

飲酒運転逮捕
 いわき市警は六日午後十一時半ごろ、いわき市好間町中好間字上川原五、会社員薄田美一(三三)を酒酔い運転の現行犯で逮捕した。

緑川宏樹さんが陶房を移転
 旧城跡から山町へ
 陶芸作家、緑川宏樹さんは、いわき市平野市川原五の陶房を移し、七日午後三時から家賃交渉を行った。移転場所は同市山町四一、九、電話〇七三三〇。

木工と漆の芸術逸品展
 小名浜名店街
 日本の伝統「木工と漆の芸術」逸品展は、十二月十六日まで、小名浜名店街中一階催事場の特設会場で開く。この催しは、ビュッゲの主催で、津軽塗、平泉秀衝塗、会津塗、春慶塗、輪島塗のほか、南部塗など特別出品も展示される。

枯れ草焼く、七日午後三時五十分すぎ、いわき市小名浜字中原八ノ一、新日本化学所有のグラウンドから出火、枯れ草〇・五町を焼いただけで、消し止めた。

大黒屋

総合結婚式場ウエディング・プラザ新瀧が心をこめて贈る

ふたりだけの愛のフライト、あなたのコースは?

沖縄		ハワイ		アメリカ西海岸		ヨーロッパ	
♡ お1人・3泊4日	7万円	♡ お1人・6日間	14万円	♡ お1人・7日間	20万円	♡ お1人・8日間	24万円
★ お1人・3泊4日	8万円	★ お1人・6日間	17万円	★ お1人・7日間	23万円	★ お1人・8日間	28万円
ハネムーン出発日		ハネムーン出発日		ハネムーン出発日		ハネムーン出発日	
1月 12月・26日		1月 15月・19月・27日・30日		1月 12月		1月 26日	
2月 2月・10日・16月・24日		2月 5月・10日・16月・19月・24日・28日		2月 2月・12月・16月・22日		2月 2月・16月	
3月 2月・10日・16月・24日・31日		3月 6月・10日・16月・19月・24日・28日・31日		3月 2月・23月・30日		3月 2月・16月・30日	
4月 6月・14日・20月・26日・30日		4月 3月・5月・8月・14日・17日・21日・23日・27日		4月 6月・14日・20月・26日		4月 20日	
5月 4月・12日・18月・30日		5月 5月・8月・12日・15日・19日・21日・24日・30日		5月 6月・12日・18月・25日		5月 2日・6月・18日	
6月 3月・15日		6月 3月・9日・15月・21日		6月 1月・15月・21日		6月 15日	

♡ スイートハネムーン 平日(土曜・日曜・祭日以外の日)に挙式・披露宴されたカップルにおすすめします。
 ★ ハニーハネムーン 土曜・日曜・祭日に挙式・披露宴されたカップルの方に!!

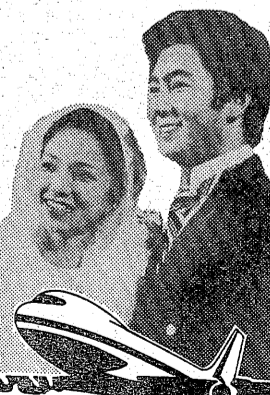

☎02466-3-0221(代)
 いわき市錦町駕作27(勿来支所前)
 ☎0246-21-3955(代)
 いわき市平谷川瀬字明治町(いわき市庁舎南向い)



平で心配 いわき市社会福祉協議会... 協議所は十日午前十時から午後三時まで、同相談所にて心配ごと相談を受け付ける。

☆平で心配 いわき市社会福祉協議会... 協議所は十日午前十時から午後三時まで、同相談所にて心配ごと相談を受け付ける。

☆平で心配 いわき市社会福祉協議会... 協議所は十日午前十時から午後三時まで、同相談所にて心配ごと相談を受け付ける。

☆平で心配 いわき市社会福祉協議会... 協議所は十日午前十時から午後三時まで、同相談所にて心配ごと相談を受け付ける。

☆平で心配 いわき市社会福祉協議会... 協議所は十日午前十時から午後三時まで、同相談所にて心配ごと相談を受け付ける。

☆平で心配 いわき市社会福祉協議会... 協議所は十日午前十時から午後三時まで、同相談所にて心配ごと相談を受け付ける。

☆平で心配 いわき市社会福祉協議会... 協議所は十日午前十時から午後三時まで、同相談所にて心配ごと相談を受け付ける。

☆平で心配 いわき市社会福祉協議会... 協議所は十日午前十時から午後三時まで、同相談所にて心配ごと相談を受け付ける。

☆平で心配 いわき市社会福祉協議会... 協議所は十日午前十時から午後三時まで、同相談所にて心配ごと相談を受け付ける。

☆平で心配 いわき市社会福祉協議会... 協議所は十日午前十時から午後三時まで、同相談所にて心配ごと相談を受け付ける。

☆平で心配 いわき市社会福祉協議会... 協議所は十日午前十時から午後三時まで、同相談所にて心配ごと相談を受け付ける。

☆平で心配 いわき市社会福祉協議会... 協議所は十日午前十時から午後三時まで、同相談所にて心配ごと相談を受け付ける。

☆平で心配 いわき市社会福祉協議会... 協議所は十日午前十時から午後三時まで、同相談所にて心配ごと相談を受け付ける。

☆平で心配 いわき市社会福祉協議会... 協議所は十日午前十時から午後三時まで、同相談所にて心配ごと相談を受け付ける。

☆平で心配 いわき市社会福祉協議会... 協議所は十日午前十時から午後三時まで、同相談所にて心配ごと相談を受け付ける。

いわき民報案内広告
●1ダン4行... 3,000円 (前納扱いです)
●同一広告5回以上掲載は1割引
●お申し込み・お問い合わせは本社営業局広告部
☎1666代/小名浜支社/常磐・勿来支局へ
または いわきPRセンター(☎0690)アド・プラン(☎3154)

家屋
アパート・マンション・戸建住宅
貸家・一戸建・二戸建・三戸建
売家・茶・40坪以上(12坪厚板)

あすの運勢
十二月八日(火)先勝
十二月九日(水)先勝
十二月十日(木)先勝

募集
女子事務員2名
急募 新築アパート高収入
2万円保証シブシブ
女性 募集 25歳以上35歳以下

野物
ミカン
リンゴ
柿
梨

魚類
八日朝の小名浜港
ワシサンマが大漁

新規募集
男子社員若干名
女子事務員2名

若い仲間
来春大卒男子... 2名
(経営コンサルタントを目指す方)

奥さま募集
☆給与:61,000円+ほか手当支給
☆勤務時間:AM9:30~PM4:00

募集
高等看護婦... 3名
男子社員 若干名

男子教育指導職
(本社採用)
☆資格:25歳~42歳・大卒程度

企業拡張の為
まじめな人急募
自動車運転手(大型)... 2名

募集
女子事務員1名
☆18~23歳位まで
☆給与=100,000円

男子営業社員募集!
給与25万円以上可能
資格/年齢23~60歳位、学歴経験不問、やる気のある方、中高年者大歓迎!

いわき不動産の仲介物件
平字十五丁目交番前 ☎0287

下宿人募集
常交ボーディングハウス
朝・夕食事付き

大和ハウスメイト工業株式会社
いわき出張所/いわき市自由ヶ丘13-15 ☎22-4452

有限会社 寿不動産
いわき市小名浜花畑町14-4
(小名浜白百合幼稚園前) 電話54-4343代

富士機材株式会社
女子事務員1名
☆18~23歳位まで
☆給与=100,000円

大和ハウスメイト工業株式会社
分譲地
常磐下湯長谷町岩崎No.2

達美通商株式会社
いわき市平字五丁目・達美マンション1F ☎21-1911

女子建設
平・新田前 ☎22-1526

大和ハウスメイト工業株式会社
分譲地
常磐下湯長谷町岩崎No.2

達美通商株式会社
いわき市平字五丁目・達美マンション1F ☎21-1911