

# 磐城共立病院

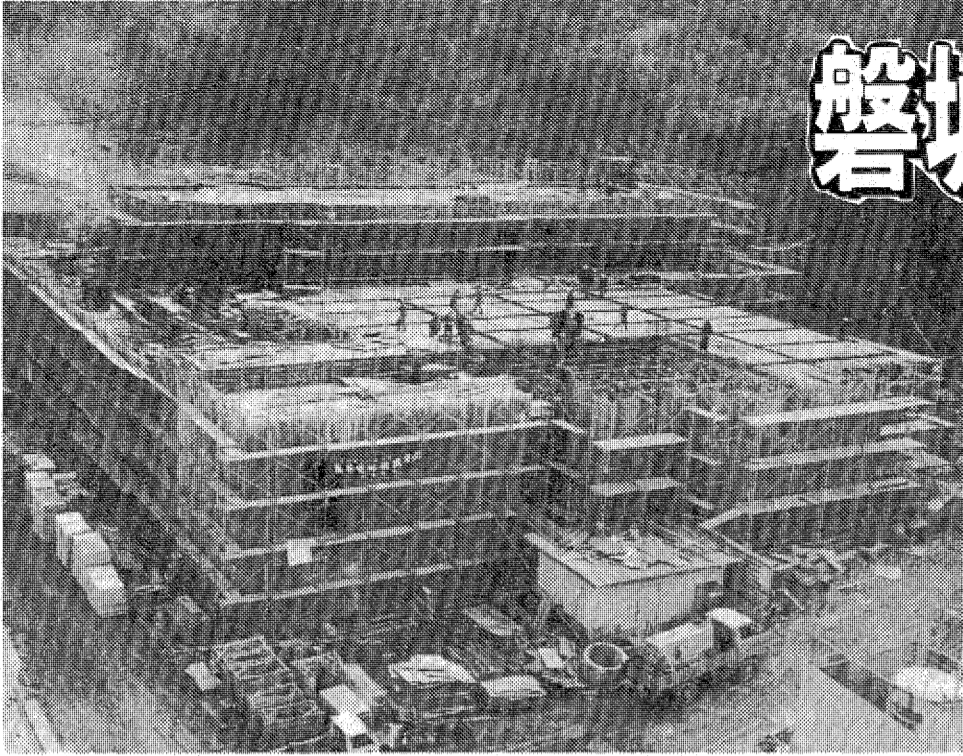

磐城の公立病院として全国屈指の規模を誇るいわき市立磐城共立病院(磐山陣夫院長)がここに完成。浜通りの「ガンセンター」として六月初旬の稼働を開始する。放射線科棟の建設工事は昨夏、十四億円をかけて建設中で、ベッドも特別に三十三床が認められた。成人病死因の上位を占める腫瘍、ガンは診療が気候に地元で受けられることは、東京や仙台に出掛ければならない物心両面の負担軽減と共に、浜通りの地区が多年渴望していたものに一大朗報。加えて救命救急センターの同時建設によって、いわき市民の平均寿命は更に延びよう。【建設が進むガンセンター】

## 14億 放射線病棟を建設

### 進むいわきの難病対策

## 6月ごろ ガンセンター 発足

## 近代医療施設を完備

### 救命救助センターも整備

磐城共立病院は設立から三十一年間、浜通り一帯と茨城北部を診療の放射線科棟と各種の新設診療・療養に広く利用され、市立病院としては全国有数の規模・内容(十七診療科目、一千四床)を誇っている。五十二年度は手術室をパイオクリン化(無じん、無菌)した手術棟を完成させて救急医療と難病奇病に對処、五十三年度には結核病棟を建設するなど充実を図った。しかし成人病、特にガン治療に關しては放射線治療とはいっても固定コバルト照射だけで、検査もアイソトープによるスキャン装置一台という初歩的なものに過ぎなかった。一方、地帯民からの強い願望、近年のガン患者の増加・若年化と高度医療化時代に対処するため、

五十四年度事業として東北医大並の放射線科棟と各種の新設診療・療養施設を完備させることを決めた。昨年八月十日、同院の一番奥(東南部)の用地に着工した。放射線科棟は鉄筋コンクリート一部一階建ての延べ三千三百八十平方メートル、特に医師会の協力を得て十三床の専用ベッド(増床)が認められた。建築費は七億九千九百五十万円。問題は中身。まず高エネルギーX線発生装置治療機のリニアック、電子線発生装置治療機のパートロン、位置を定める装置として回転撮影装置「シムリタ」、ガン治療を統べるガンマカメラ、病巣の診断を可能にするコンピュータトモグラフィ、放射線治療計画装置など八十八種の医療設備は五億六千六百五十万七千円、合計十三億六千五百五十万円に及ぶ。建物本体は月末で完成の手筈だが医療設備の増え、増え、増え、専門スタッフの張り付け、そして慎重な試運転が繰り返されるのを待望のオープンには月末か六月上旬になる。

一方、救命救急センターの整備事業も併せて着手され、一階建て二千四百十平方メートル増設(一億六千三百五十万円)東芝専用スキャナ、閉鎖循環式人工呼吸器、熱湯治療装置、大動脈バルーンポンプ装置、ICU監視装置など十一種類の医療設備(一億三千三百六十一万円)を備え、合計四億五千万円で新設する。これが完成すると脳卒中、心筋梗塞などの救命率が高まる。

北洋船員にロシア語 江名 トラブル防止講習会  
県連主催のロシア語講習会は十日から十四日まで、いずれも午後一時から五時協賛会講堂で開か

北洋船員にロシア語 江名 トラブル防止講習会  
北洋サケ・マスからサンマ、イカ釣り、北船船など運の二語と隣接する北洋漁場で操業するものが多く漁船の乗組員に、トラブルを避けるためロシア語に強くなってもらった。

いわき抄  
ます馬目精一社長から「今回の改装工事は地域の人をほしめ、関係者の協力で無事完了することが出来た。厚くお礼を申しあげたい」と前置きし、大黒屋が都市型デパートとして発足したことの意義などをふくめてあいさつ、野商工会議所会頭、関係代表の祝辞があつたのち祝宴に入った。

夕刊 いわき民報  
郵便番号 970  
いわき市平字田町63-7  
いわき民報社  
振替口座(郡山)4028  
社 0246 1666  
本 0246 3560  
名浜支社 0246 2380  
小常支社 0246 2380  
勿来支局 02466 2903  
めがね一式お買上げの方にもれなく  
SEIKO クォーツ デジタル  
プレゼントセル  
さらにダブルプレゼントもお楽しみ  
WAKO 和光  
信頼できる メガネの専門店

新装オープン祝賀会  
大黒屋きよう700人を招待  
いわき市平字中町、大黒屋デパート新装オープンを記念する祝賀会は、八日午後一時から大黒屋二

福寿軒  
世界のワインと 松阪牛鉄板焼き 専門店  
ランチタイム 正午～2時 1,500円以内  
平・三田小路 パールビル 2F ☎23-3388

五五八 人形  
ささきオリジナル  
ファッションビル  
おもちの ささき  
平駅前 3F ☎22-1943  
湯本駅前 一番街 ☎44-3311  
内郷 ショッピングビル ☎27-3333

保守サービスは私達におまかせください  
私達ベテランサービスマンが皆様のご大切な設備をお守りし 常に最良の状態をお約束いたします

【御案内】  
北関東空調工業はサービス課を分離独立以来1年を経過致しました お陰様を持ちまして民間各位 諸官庁 その他多方面の多大なるご支援とご愛顧を賜り順調に推移致して参りました  
今後はお客様より一層信頼されるサービスをモットーに且つ省資源運動に見られます様にエネルギーを大切に使用するため 太陽熱利用の各種設備工事の設計施工も行い幅広いお客様のご要望に答える所存でございますので何卒倍旧のご支援とご愛顧を賜りますようお願い申し上げます

【営業案内】  
●冷暖房 空調機器の修理  
●冷凍機器の修理  
●ボイラーの修理  
●保守契約  
●エアコンの販売及び据え付け  
●太陽熱利用冷暖房 給湯工事  
●その他サービスに関する一切の事業

北関東エアコンサービス株式会社 いわき市平字柳町3 TEL.23-8409(代表)



### 読者の声

キョウゴウのついで

真の関心は、よけ無用が怖い。ついでに叩いたり、無鉄砲な暴言を吐く行動は、憤りも

研業院提供

### 平・古鍛冶町の踏切に閉る

好問 鈴木 慎一

六日、出勤途中にみた町の踏切がいつもと違っていて、職場で聞いた踏切をのりこむ店が、

### 会と催し

※9日

- 【勿来市民会館】▽人形劇団「ク」公演（13時）
- 【小名浜公民館】▽警文連役員会（10時）▽旧軍人恩給欠格者連盟いわき支部小名浜支会総会、短歌サークル（13時）▽文化財保存会（14時）
- 【常磐公民館】▽六年生を送る会、エッセイ画会（9時）▽俳句研究会、桃梨会（13時）
- 【内郷公民館】▽詩吟サークル（13時）
- 【植田公民館】▽白百合学校（10時）▽俳句会、短歌会（13時）
- 【ニューシャクナゲ会館】▽平宮城会演奏会打ち上げパーティー（18時）

### 株式・相場

週末の市況はニューヨーク市場の続落や第五回定歩合引き上げ懸念といった悪材料はあつたものの、資源関連株を中心に小反発して始まった。日石が戻り高値まで買

平地区の踏切はななか、一方では交通を立休めしている。この踏切は昔のままで、そこへ通勤用の自家用車ラッシュに通過のため小・中・高校生が道路を

平地区の踏切はななか、一方では交通を立休めしている。この踏切は昔のままで、そこへ通勤用の自家用車ラッシュに通過のため小・中・高校生が道路を

### あすの運勢

小川 石洲

- 【三月九日（日・大安）】月主 助言は素直に聞いてラッス。独断はマイナス。
- 【三月十日（月・赤口）】月主 順調のうちに変化を

### 100歳店

ロータリー創立75周年を記念して、いわき平ロータリークラブが職業事例集をつくった。吉岡たすく講演会

### 神さまを焼く

樹下 太郎・作 水戸 成幸・画

「西川です」と西川は自己紹介した。落合正人、落合正人は職場に引いてきた

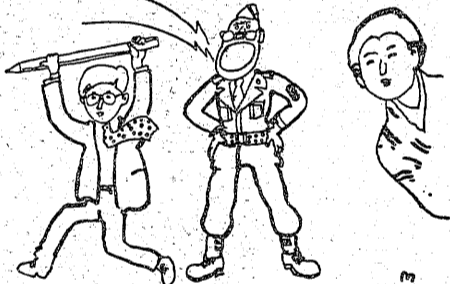

「三十五・六なので、いつも息子がお世話になりました。お礼の申しあげもさきさま

写真のことなら  
アドバイザーの店  
**正映堂写真店**  
正映堂スタジオ  
内郷駅前 ☎26-2068

パリの香りを今 貴女に……  
**Mini Vague**  
〈シャンプー後のお手入れが簡単です〉  
\*花嫁 着付予約承ります

おしゃれ180  
カット & ミニパー  
**みずの美容室**  
ロレアル グランドサロン  
平字白銀町5-9 ☎22-3938

クロス工事・襖・掛け軸・額縁  
**小野表具店**  
平・九坂寺町 TEL 23-16

たん焼きと 季節料理  
**すゝ木**  
宴会は20名様までご商談・ご会合にご利用ください。ご予算に応じます  
いわき市平・ひかり座前・電74-8485

\*温かいムードのあなたの談話室\*  
スナックバー  
**丸ル**  
営業時間P.M.5:30~11:00  
平駅前（世界館ビル東隣）  
☎74-4897

屋内外看板・装飾・企画・施行  
**箱崎美術広告社**  
営業所 平・佃町3の9 ☎22-3333  
本社 平・十五町目2 ☎24-6061

春のご宴会  
**謝恩セール!**  
5/31まで  
◆5名様以上予約ご宴会につきお1人様 日本酒、又はジュースを2本サービス  
◆四季折々の日本料理、又はオードブル 2,500円~5,000円各コース承り中!  
**いっぴり 江戸屋**  
いわき市平字三町目（ファミリープラザB1F）  
☎23-2727

Coffee & Pub  
**北吹館**  
春、適温で飲む生ビール。  
生ビール（470cc） ¥400  
グリーンペーコン ¥500  
アランチョピン ¥700  
サマーデモン ¥700  
スモークサーモン ¥700  
ハンバーグ ¥800  
平・田町 大貞ビル1F ☎245005  
営業時間 AM10:00~AM1:00  
駐車場完備

☆土曜スペシャル☆  
福島中央・夜7・30

**実録ノ  
米ソ地上軍激突す!!**

この番組は、アメリカがソ連を仮想敵とした大規模な軍事演習とソ連がアメリカを仮想敵とした空陸合同の演習の様相をスペシャル番組にまとめたもので、両演習とも日本公開されるのは初めての事。

アメリカはカリフォルニア州フオートアーヴィンの陸軍演習場で一月間行われた対ソ連演習(オースタフ)の映像(ペレシジョン)が克明に紹介される。

☆テレビコンサート☆  
教育・夜7・30

**森下洋子の魅力**

名実ともに現在、世界最高のバ



【ソソ地上演習に集結した米軍戦車】  
レリーナとなった森下洋子の得意のレパートリーの中から、夫君・清水吾太郎を相手役に「白鳥の湖」のハイライトを紹介する。

曲は「海賊」から「グランド・ドクトル」(ドリフ朗作曲)、「コッペリア」(第幕から「ドリフ朗作曲」)、「白鳥の湖」(第幕から「グランド・ドクトル」作曲)、「白鳥の湖」(第幕から「グランド・ドクトル」作曲)。

☆土曜ドラマ☆  
NHK第1 1341KC

**母と子**

「離婚」の事例を取り上げ、夫婦の在り方を考える。佐原洋輔(三ツ木清隆)は流業し会社勤めの彼は、心細く知った息子(中田嘉子)と急速に結ばれた。だが、双方の母親は何かと口出しをし、新婚生活を冷たいすき風が吹きぬけるようになっていく。二重苦を決定する。担当調査官の安藤節子(音無美紀子)。

☆女の熱帯☆  
夫の愛に脅える夜

福島中央・夜10・00

いしだあゆみ 村井国夫

様子(いしだあゆみ)が正体不明の尾行にあった夜、忠雄(村井国夫)は珍しく様子を伺った。様子は忠雄に子もがほしと訴えた。しかし、忠雄はいや味を言うだけであった。

注 番組が変更になる場合があります。

**NHKテレビ**  
☆印は白黒

6・00	児童劇映画「ぼくらはそっくり」ランズ・カーウィン バティ・コフーン
45	NHKガイド
50	海外の話題
7・00	マルコ・ポーロの冒険「宝石と陰謀の島」
7・00	土曜ドラマ「離婚」
8・00	音楽の広場「運かカナダからこんにちは」
9・10	「常動曲」ヨハン・シュトラウス「小フーガ短調」バッハ
10・00	ルポルタージュ「つぼん」
11・00	夜の指定席「宮本武蔵」

**NHK教育**  
☆印は白黒

6・00	テレビスポーツ教室「バレーボール」
7・00	中国語講座「クリーニング」
8・15	NHK文化シリーズ「美をさぐる」
9・00	通信高校講座「生物I」
10・00	通信高校講座「古典I」
11・00	大学講座「日本の国家像」

**福島テレビ**  
☆印は白黒

6・00	トム・ソーヤーの冒険「ボリーおぼさんの子供たち」
7・00	スバリ当てましよう
8・00	8時だよ全員集合
9・00	大江戸捜査網「暗殺者が狙う女の烙印」
10・00	女の熱帯「夫の愛に脅える夜」
11・00	奥さまは魔女

**福島中央テレビ**  
☆印は白黒

6・00	一休さん「やんちゃ姫と噂なし」
7・00	花よめは16歳「一百おくれのひな祭り」
8・54	スポンサー
9・00	ちょっとマイウェイ「さみしい女王様はゴメンだよ」
10・00	結婚サスペンス①「二重結婚」
11・55	きょうの出来事
12・05	スポーツ
10	全日本プロレス

**今夜の番組**

**NHK第1**  
1341KC

6・00	解説
7・00	ラジオジャーナル
8・00	コメディ「おっせかい横丁」
9・00	文化講演会「わが師、前田青邨」
10・00	ラジオサイタル「弦楽四重奏曲」
11・00	夢のハーモニー「ディア・ハート」

**NHK第2**  
1539KC

6・00	定時制高校「ホームルームの話題」
7・00	英語会話
8・00	通信高校講座「英語A」
9・00	通信高校講座「音楽I」
10・00	通信高校講座「現代国語」
11・00	中国語講座

**ラジオ福島**  
1062KC

6・00	ハイライト
7・00	ニューミュージック
8・00	金沢明子のふるさと民謡
9・00	ごちそう自由放送局
10・00	全日本パロディ大賞
11・15	来宮良子の夜のファンタジー

**F M 放送**  
☆印はステレオ

6・00	FMワイド・スペシャル「FMネットワーク」
7・00	特集「ニューヒット歌謡情報」
9・15	海外ラジオドラマ特集「老人たち」
10・00	日本の旋律「瀬音」
11・55	きょうの出来事

**東京チャンネル**

6・00	英語とあそぼう
7・00	ミステリーゾーン「衝撃」
8・00	土曜刑事シリーズ「女刑事J.J.ケーン」
9・00	大江戸捜査網「安ずり捨身の恩返し」
10・00	「肉体的門」野川由美子

**フジテレビ**

6・00	お笑い大集合
7・00	スバリ当てましよう
8・54	近所の星「愛のドンカツ」
10・00	「鞍馬を命ずり」

**TBSテレビ**

6・00	料理天国
7・00	まんが日本昔ばなし
8・00	8時だよ全員集合
9・00	TGメン75
10・00	女の熱帯「夫の愛に脅える夜」

**テレビ朝日**

6・00	電子戦隊デンジマン
7・00	ごごまのミニジャ
8・00	苦宗評判記「寄り道したのが悪かった」
9・00	土曜ワイド劇場「結婚はあばれはっちゃく」
10・54	世界の店この店

**日本テレビ**

6・24	水野晴郎のスター情報
7・00	宇宙空母ブルーノア
8・54	スポンサー
9・00	ちょっとマイウェイ
10・00	ウイークエンド
11・00	ビッグイベント

桃の香する弥生の風に  
6号国道をさそわれて

日本での初特許  
■焼きアイスクリーム ■ポークチャップ

郊外レストラン  
**シャイン**  
6号国道・日石神谷給油所隣/34-2260

手づくりの味  
手打 **ジャンボラーメン**

**成子**  
鹿島街道(中央市場前) ☎58-3379

晴れの日のために...  
豪華な設備で  
しかも大衆料金!

●お申し込み・お問い合わせは  
☎22-5522 (イフフ)

へお気軽にどうぞ!  
いわき市平字下の町6番地の5  
プラザいわき(10階建て)2階  
総合結婚式場

**松田会館**  
●第1ホール...180名 ●第2ホール...200名  
●第3ホール...100名 (駐車場設備約100台有り)

味を大切に作る店

ご宴会 ご会食  
格安にてご予約  
承ります  
\*5名~80名様まで

**中国茶館 杏苑**  
キョウ エン

●銀座通り店  
平字三丁目(鈴建ビル2F)  
☎23-9349

NHKテレビ

- 6・00 レッツゴーヤング「80 話題の新人大集合」狩人 庄野真代 竹内まりや 桑江知子 40 みんなのうた 45 NHKガイド 7・00 16回 お笑いオンステージ 「クイズに当たった芸者」三波伸介 東八郎 「滅点ファミリー」?

NHK教育

- 6・00 サラリーマンライフ 「わたしのマンガ研究」 「お役にたてば」 45 聴力障害者の時間 「外国の聴力障害者と職業」 7・00 セサミストリート 「相手の身になって」 「ビッグ・パードの魔法の鏡」 「マデリン・カーンのME」

福島テレビ

- 6・00 燃えろアーサー 「悪王ラヴィックの最期? 仇敵は本物が影武者か」 30 コープ 7・00 アップダウンクイズ 小池清 佐々木美絵 チェック＆チェック 毒蝮三太夫 高見恭子 日曜大衆 「絶頂」 S.L.風物詩・大連一ハルピン冬の旅」 室田明

福島中央テレビ

- 6・00 笑点 @ ユーモア・マジック @ 大喜利 40 淀川長治映画の部屋 「オフサイド・7」 スタートピククス 55 びらくり日本新記録 7・00 びらくり日本新記録 30 すばらしい世界旅行 <ナレーター>久米明



鶴ヶ城攻防

慶応四年八月二十六日。城下の隠れ家を襲撃する。追われ、山中にたてこもった鶴ヶ城に帰る途中、日光の鶴ヶ城に帰る途中、中津藩兵と衝突した。



「いよいよ鶴ヶ城を失った代官を助す時だ」

日曜夜の番組

NHK第1

- 6・00 解説 邦楽鑑賞会 常啓津「山姥」 7・00 新聞をよんで 15 国会討論会 30 上方演芸会 第一回 NHK 上方漫才コンテスト入賞者特集 「古部からん ころん」

NHK第2

- 6・00 通信高校講座 地理B 西岡里子 20 通信高校講座 古典I 乙 (漢文) 新田大作 40 通信高校講座 古典I 乙 (漢文) 新田大作

ラジオ福島

- 6・00 競馬レース結果 ソニー・サウンドセンターからおけのど自慢大会 7・00 全国歌謡ベストテン オールジャパンポップ20

F.M放送

- 5・00 ☆カルロス・ガルシア・タンゴ・オールスターズ演奏会 7・00 FMサロンプार्टI・特集セッション '80 「ワシントン・アンド・リー・スイング」 「ランニング・ワイルド」 「聖者の行進」 「ハイ・ソサエティ」 「スイングが無ければ意味ないネ」 「鈴鹿の怪」

東京12チャンネル

- 6・00 ダイヤモンドサッカー 80 フンデスリガ 「ハンガリー対バイエルン・ミュンヘン」 50 番組ハイライト ヤンジャン歌うたスタジオ 54 案敵な女たち 8・00 日曜ビッグスペシャル

フジテレビ

- 6・00 科学忍者隊ガッチャマンF サザエさん 30 燃えろアーサー 7・00 トム・ソーヤーの冒険 オールスター家族対抗歌合戦 「第30回グラン」

テレビ朝日

- 6・00 こちらデスク レッツVOICE 30 ニゴニコ訪問 7・00 クイズヒントでピント 30 西部警察 「少年」 石原裕次郎 渡哲也 館ひろし 寺尾聡

日本テレビ

- 6・00 日曜夕刊 30 独占! スポーツ情報 7・00 びらくり日本新記録 30 すばらしい世界旅行 一人ぼっちの妖怪 堺正章 左とん平 岸部シロー 夏目雅子 藤村俊二

100歳はまた若者!!

世界中に散在する長寿村を訪ねて その住民達の生活にふれ、長生きの秘訣についての科学的な分析も行うドキュメンタリー。取材班は、南米チリのピルカンバに入り、百五歳の老人をほじめ三千人の住民中十六人の百歳以上の長寿者を訪ねる。さししてソビエトのアシヤ自治圏で

私の好きな車

川口龍介(牟田博三)は、福岡県の南部・山門郡で生まれ育って五十年。若いころは銀行員をしていたが、現在、小さな店でたい焼き屋を営んでいる。だが、竜介は商店には一向に身が入らず、あることに熱中している。となる。

ひとりぼっちの妖怪

黄人間に悩まされながら、優しい犬の妖(よう)怪(かい)と吉(きち)は、一生懸命文字の勉強をして、優しい妖怪だから友達になろう」という看板を作り、PR作戦を行っていたが失敗に終わった。

夢をみたく世界の味! 小宴会・ご会合などにお座敷の用意がございます。お気軽にご利用くださいませ。折り詰め料理、¥1,000から 中国料理 盧山 平・二町目(平和通り) ☎23-3321~2 平・駅前店(マルサビル3階) ☎23-0632

安心して飲める スナック トウハン 平字田町 石坂ビル ☎21-4501 ミミの100円セール 支那ソバ 100円 3月11日~13日までの期間 当日のソバは手打です 14日からは朝定食を始めます

実践哲学。 商売の一つの秘訣は意志の即決にある。 責任者たるものは、日ごろから物事を適正安当に見るような力を養うとともに、意志決定をすみやかにするよう心がけなくてはならない。(松下幸之助) 株式会社 美建社 代表取締役 猪狩 昭秋 いわき市平字杉平22 TEL.22-3351(代)

# 定住環境を整備

## 県長期総合計画

### 臨海部の特性生かして

### 活力ある地域づくり

県は、六十年年度目標年次として五十三年度にスタートした県長期総合計画(八カ年)に基づいて諸施策を着実に執行、計画の実現を目指している。計画は自然、生活、生産環境の調和のとれた定住環境を整備し、すべての県民が、それぞれの地域社会で温かい人間関係のキズナで結ばれ、生涯を通じて安らぎと生きがいを見いだせるような住みよい郷土づくり、地域振興を図るため、定住圏構想を打ち出し、本県を中通り、会津、浜通りに区分、活力ある地域づくりが始まっている。そこで浜通りの地域振興の方向、発展のための施策などにスポットをあててみた。

定住圏は、国十の第三次全国地方定住の条件をつくり上げて、総合開発計画(三全総)の中心とく新しい生活圏である。定住圏を都市、農村を一体とし、定住圏を構成する要素として人口、生活圏、自然、生活、生産環境の調和を図り、地方自治体、国が一体となって定住圏の定である。

本県では、中通り、会津、浜通りという伝統的地域区分を基本に、広域市町村圏、地方生活圏、流域圏、通勤圏などを考慮、市町村の意見を踏まえて設定する、と定めているが、二十一世紀へ向かう六十年までに伝統的地域区分の地味特性を踏まえながら、定住環境実現のための基礎条件を整備を進め、としている。

### 住宅のために

浜通りは、発展している地域と停滞の恐れられる地域が併存している。このため、地域整備の基本的方向は安定的な水質環境の確保を前提に、低開発、低所得地区に重点を置き、港湾と電力エネルギー基地のインパクトを生かした産業経済の振興を図るとともに、都市環境と農山村部の生活、生産環境の整備を通じて地域全体の調和ある発展を目指す、としている。

また、農山村部と都市部の結びつきを強化し、住民生活の利便性を向上させるため、域内交通体系の整備を積極的に推進する、としている。さらに、中通りとの連絡を強化し、いわき地区は小浜港の港湾機能を活用して工業生産の整備を重点的に促進、相模地区は相模湾の港湾整備を推進する一方、後背地の工業開発の早期具体化を図る。電源地帯については発電所立地のインパクトを生かして、開発整備を促進して就業機会の創出を図る、としている。

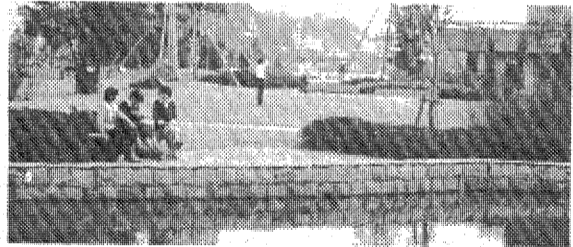

「市民に安らぎと潤いを与えているいわき中央公園」

### 働くために

農林業については、平たん部で施設園芸、花き、果樹など高生産性の都市近郊型農業を育成し、安定した農業経営を確立する。山部では阿武隈沿線の未利用地を開発し、畜産基地の建設(阿武隈北部、中部第一、いわき地区)を促進する。一部林業の適地については良質材の生産団地を育成し、林業経営の近代化を促進する。漁業については、二層時代に

工業については、地域の重要課題である就業機会の拡大のため、環境容量に十分留意しながら、それぞれの地区の立地特性に見合った産業の導入を促進する。特に、いわき地区は基礎資源産業を主軸にして、高次加工工業の立地を促進。相模地区は港湾立地を指向する産業、雇用吸収の高い加工工業の立地を誘導、配電網の整備のため、小浜臨海部、常盤臨海部、常盤臨海部、常盤臨海部を重点的に整備する。また、水産物の加工施設の整備を進めるとともに、試験研究機関の拡充整備に努める。松川浦、四倉などの港湾整備をさらに進める。

## 60年展望 地域人口58万人に 産業振興で生産額上昇

臨海工業地帯の核・小浜浜港

このような基本的方向に沿った地域整備の結果、六十年の地域人口は、経済などの見通しは、一〇・八%増、平均伸び率〇・九%、生産年齢人口(十四〜六十四歳)は、五万五千九百七十七人、〇・六%の伸び率、産業別就業人口は二十六万八千人で、万人増の〇・七%の伸び率、内、別就業人口は三万九千九百人、三・四%増であるが第二次産業は九万九千九百人、第一

三次産業は十三万九千九百人、内、生活用水八千六百立方メートル、総需要量の九%、工業用水一億七千万立方メートル、二・八%、農業用水六億五千九百万立方メートル、二・九%、五十年に比べて

松川浦、磐城海岸、勿来、夏井川谷の県立自然公園を有するこの地域は、美しい自然環境とレクリエーションエリアを提供しているが、県民のレクリエーション活動に対する需要にこたえるため、豊かな自然を保護するとともに、海洋レクリエーション基地の建設を検討する。

また、古くから地域に伝承されている郷土芸能の保存に努める。

このような基本的方向に沿った地域整備の結果、六十年の地域人口は、経済などの見通しは、一〇・八%増、平均伸び率〇・九%、生産年齢人口(十四〜六十四歳)は、五万五千九百七十七人、〇・六%の伸び率、産業別就業人口は二十六万八千人で、万人増の〇・七%の伸び率、内、別就業人口は三万九千九百人、三・四%増であるが第二次産業は九万九千九百人、第一

公認 **千草和洋裁専門学校**

洋裁科 きのもの着付科  
和裁科 自由科

昼間部 夜間部

いわき市平字妻川町6の2  
駐車場完備 ☎9484

贈り物に...おいしいと評判の

**いわきのエビっふ**

いわきおられ本舗 味覚堂

平・古釜治町 大黒屋国道前 ヤン・ヤン1F

内外ピアノ販売・調律・修理・塗装・据付

株式会社(ピアノマートいわき)

**PIANOMART-いわき**

1F/ショールーム 平・正月町(本局前)  
2F/音楽センター ☎(22)5525

デコレーション予約承ります

フレッシュプラザ  
パンとケーキ

**開花亭**

平・五目 ☎23-1342-3

平・二丁目

**谷口**

電話 七〇〇二七〇〇  
七〇〇五九八

子犬在舎案内

ヨークシャーテリア・秋田犬  
ポメラニアン・柴犬  
シーズー

※その他のいろいろの子犬がおります

**エトワールケンネル**

小浜字本町55 ☎5070

世界の王者オニツカ(ウエア・シューズ)・スケート用具豊富入荷

良心的なスポーツ用品の店

美津農特約店 **遠藤運動具店**

平・中町7の4(大黒屋デパート前)  
TEL・④3391③8134

一流スポーツ用品を取りそろえております

adidas

※駐車場有り

**ダンスパーティー** 3/20(木)

楽しい抽選会もあるよ!

出演バンド クリスタル・アートクインテット/スイング・ハワイアンズ

PM6:30~ 大黒屋ニューしゃくなげ会館 ☎23-5555 ¥2,000(飲物・オードブル付)

※スパゲッティを始めた手造りソースの味をお楽しみ下さい。

珈琲・紅茶 **三木ルビ**

平南白土字八ツ坂(ホワイトビル)☎23-8127 (駐車場完備)

協賛/監製 ピアノマートいわき 軽いわき車体整備 グリル・クック







土曜特集

生きてる

今年も忙しさがまぎれてお雛様を出してあげることが出来ず、とうとう三月三日も過ぎました。私の心は、この三、四年も陽の目を見ていないお人形達が、暗い長持の中

あつた。不断かみなり親父の真名を呼んでいるが、この時はかりはかきわつたまじりに、心知れぬ姿が、今もなつかしく心に焼きついている。

毛氈(もうせん)、お内裏様、宮女、五人囃子、右大臣、左大臣、その他の道具も全部そろって、六十四丁の桐箱にきちんと詰められた。愛らしいものであった。これは持ち運びに便利で、取り扱っても簡単で、あまり人形に馴染みのなかった姉には、もてこいのものであった。

て顔だけ見えるのがおかしかった。五人囃子の顔はそれぞれ表情が違っていて、一番若い太鼓を持つお人形が可愛らしく、私の気に入っていて、それをいつも真ん中に並べて、母に「一年をどった太鼓の人を真ん中にするのよ」と、たしなめられていた。白髪のお人形、若

ろとお節句のお料理りに余念がなかった。どうしてこの日のお料理に、しじみがついてもあつたのかでも分らないが、むきむきと薄味で煮たのが、いつも小鉢に盛り、レモン汁の酸味で、桃の花に型どったのが、澄まし汁の中にひっそり沈んでいた。当時は雛餅の他に、大きな種類に盛られた砂糖菓子も供えするのが習わしで、小鯛、海老、まつたけ、たけのこを並べ、山の幸を表した砂糖菓子は半透明で、見るからにおいしそう。かちんとした硬い饅頭と、蜜のまじりな甘い香りがなんともいえず、私の大好物であった。夕方には

役目であった。羽のはたきで埃をおとし、顔の髪は柔かい紙でくもみ、玉飾りのついた鬘子、笏(しやく)、太刀、宮女の扇子(へい)、やお雛、五人囃子の笛や太鼓、つづみなど、二つひとつに紙で包んで、それぞれ箱に納める頃には、午後の陽が薄れ込んで薄暗くなり、昨日まで華やかに部屋を彩っていた位安の裏(うた)は、はたきもくも、ぼろぼろと穴のあいたまなこで、今まで夢をみていたのではないかと、思うのであった。

それはもう随分遠い昔に、お雛様を出してあげることが出来ず、とうとう三月三日も過ぎました。私の心は、この三、四年も陽の目を見ていないお人形達が、暗い長持の中

あつた。不断かみなり親父の真名を呼んでいるが、この時はかりはかきわつたまじりに、心知れぬ姿が、今もなつかしく心に焼きついている。

毛氈(もうせん)、お内裏様、宮女、五人囃子、右大臣、左大臣、その他の道具も全部そろって、六十四丁の桐箱にきちんと詰められた。愛らしいものであった。これは持ち運びに便利で、取り扱っても簡単で、あまり人形に馴染みのなかった姉には、もてこいのものであった。

て顔だけ見えるのがおかしかった。五人囃子の顔はそれぞれ表情が違っていて、一番若い太鼓を持つお人形が可愛らしく、私の気に入っていて、それをいつも真ん中に並べて、母に「一年をどった太鼓の人を真ん中にするのよ」と、たしなめられていた。白髪のお人形、若

ろとお節句のお料理りに余念がなかった。どうしてこの日のお料理に、しじみがついてもあつたのかでも分らないが、むきむきと薄味で煮たのが、いつも小鉢に盛り、レモン汁の酸味で、桃の花に型どったのが、澄まし汁の中にひっそり沈んでいた。当時は雛餅の他に、大きな種類に盛られた砂糖菓子も供えするのが習わしで、小鯛、海老、まつたけ、たけのこを並べ、山の幸を表した砂糖菓子は半透明で、見るからにおいしそう。かちんとした硬い饅頭と、蜜のまじりな甘い香りがなんともいえず、私の大好物であった。夕方には

役目であった。羽のはたきで埃をおとし、顔の髪は柔かい紙でくもみ、玉飾りのついた鬘子、笏(しやく)、太刀、宮女の扇子(へい)、やお雛、五人囃子の笛や太鼓、つづみなど、二つひとつに紙で包んで、それぞれ箱に納める頃には、午後の陽が薄れ込んで薄暗くなり、昨日まで華やかに部屋を彩っていた位安の裏(うた)は、はたきもくも、ぼろぼろと穴のあいたまなこで、今まで夢をみていたのではないかと、思うのであった。

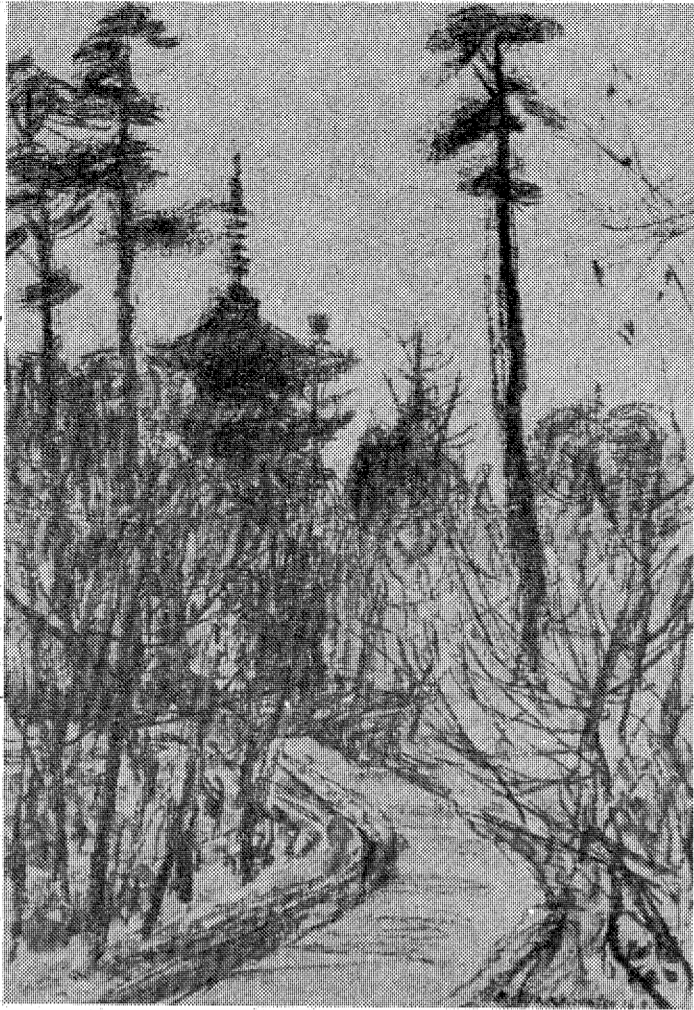

『雨の日の御室』(昭和)

一九七一年・四・一六

桃の節句

若松 紀志子 松 光一郎 若松 光一郎

右大臣、諸(あ)の顔の使丁、おじいさんの草履と、これらもすべて納めて、ななでも私の自慢はお道真類で、金時(まね)の絵の巻、長持、鏡台、お膳、それらも、お雛様を納めて、お膳を回っていた姉が胸をたたく。曲がりなりにお膳の曲り、しじみが煮た、友達

の節句が終わって二、三日、お雛様を納めた。お膳の曲り、しじみが煮た、友達

平和な時代の数々のような桃の節句は、今はますます華やかになって、一挿(いちさつ)も、古びても美しく、お雛様、とても大切に思っている。

地獄の黙示録 魂を揺さぶる2時間30分の旅 フランシスコ・コッホフ 5年の歳月と幾多の苦難と、巨額の製作費をつぎやして完成したこの作品は、欧米各国で多くの関心と数々の興行的成功を収めました。カーズ大佐暗殺の指令を受け、ジャングルの奥地に向かった5人の兵士、戦場を貫く一本の河をさかのぼる旅で彼らが見た地獄とは何か。 79分 カンヌ映画祭グランプリ受賞

地球一涙星一そして地球へ、伝説の未確認飛行物体2772を求めてさまよう、愛と冒険のロマン。「人間とは何なのだ。この大きな宇宙にとって…」 6億円の製作費を投じて雄大なアフリカ・サバンナに7年! 象物語 4th SUPER SOUND 象の親子がつづる愛と涙の新しいドラマが誕生! 監督/蔵原惟二・日野成道

好評上映中!! 翔ペイカロスの翼 ウィンブルドン愛の日 3月15日(土) 大ロードショー

好評上映中!! ドラキュラ都へ行く グローイングアップ2 3月20日(祝) 大ロードショー



# よこそ王公使 強まる日中 友好のきずな

## 小旗ぶり字童が熱烈歓迎

### 昼過ぎ夫人同伴で来市

#### 田畑市長と力強く握手

中華人民共和国駐日本大使館随員一行が八日午後、来市した。今回の来市は日中民間技術研修員三十人を受け入れることになった井上工業福島工場視察と、いわき市としては永年の懸案となっている中国・旅大市との友好都市締結の準備が主目的。

一行は王公使夫妻、秘書、書記官の五人。同日午後一時十分、三十五分遅れの特急「ひたち」号で平駅に到着した。

平駅2番ホームには日中友好協会のメンバーが待つ「熱烈歓迎」の横断幕を背に、田畑市長、橋本議長など関係者約二十人が一行を出迎えた。

降り立った王公使は、田畑市長とガッチリ握手を交し、簡単なあいさつをしたあと、出迎える人々と次々に握手。駅前で同公使歓迎のた

め、日本と中国の国旗を振って出迎えた平一小の六年生百二十二人、ほほ笑みながら市役所に向かった。

同公使は十日まで、三日間の日程で滞在するが、きょう八日は市役所で市政視察の簡単な説明を受けたあと、井上工業福島工場を約一時間半にわたって視察した。

今後の主な日程としては、九日午前中が特別養護老人ホーム「いわき荘」、市立磐城共立病院、隣地区のいちごハウスなどを視察し、午後は平市民会館で開かれる政経懇談会、歓迎レセプションに出席。最終日の十日には品川白旗、小名浜漁港、日本化成、大



田畑市長の出迎えを受け、平一小児童の歓迎に思わずニコリする王公使

### 春雨たつぷりと

#### 42.5ミリのおしめり

小名浜沖を低気圧通過

きのうの夕方、いわき地方は、雪の降りにあぐらをかき、雪が降り出した。これは九州地方から北東に進んで来た低気圧が夜半には関東方面をかすめ、八日前三時ごろ小名浜沖を通過し、時速五十五キロの速さで北東に進んだ。いわき市では一日以来の本格的な春のおしめりだった。

きのうの夕方、いわき地方は、雪の降りにあぐらをかき、雪が降り出した。これは九州地方から北東に進んで来た低気圧が夜半には関東方面をかすめ、八日前三時ごろ小名浜沖を通過し、時速五十五キロの速さで北東に進んだ。いわき市では一日以来の本格的な春のおしめりだった。

### 夫婦ゲンカで妻重傷

#### ウイスキーで殴る

いわき中央署は八日午前二時すぎ、いわき市平中神谷字細田九二ノ二、土土達(通称)を傷害の疑いで緊急逮捕した。

調べによると、土土達は七日夜十一時半ごろ、自宅を飲みながら妻の和子(通称)と東京、横浜で働いている一人の子供のことを話し合っているうちに口論となり、逆上、ウイスキーの空きビンで和子さんの頭を殴り、頭部に重傷を負わせた。

和子さんは同市四倉の宮波病院に運ばれ、一時は出血多量でショック状態に陥ったがその後回復した。

土土達と和子さんはともに子供を一人ずつ連れて再婚、子供たちが家を出てからは二人暮らししていた。和子さんは自宅で美容院を経営しており、土土達は最近仕事を

### 貨物船が浸水事故

#### 全員無事 塩屋埼沖で岩に接触

七日午前九時十分すぎ、塩屋埼(ソウ)ノカスト(丸、四六三)が、ガ号は、タケボト二隻に沖東南東約三・五沖を航行中、ロ・レガール船長ら四十一人乗組員、引かれ、正午すぎ、小名浜港ア号の六ノ一船と接触、機関室に浸水した。乗組員は全員無事、船は浮上した。ガ号は、タケボト二隻に

油の流出もなかった。小名浜海上保安部の調べによると、ガ号は六日夕、青森県八戸港から銅鉱石など約六千トン積み、小名浜港に向かう途中、原因は不明だが、ガ号は岩礁に接触し、機関室に浸水した。船底には長さ三十メートル、幅五、四メートルの破損があった。

大谷は六日夜、同市小名浜字吹松地内の空き家(元日本化成社宅)に潜り込んでいた。このとき、パトロール中の同署員の職務質問で捕まった。

昨年十二月に刑務所を出てからブラブラしていたが、これままだい銭ドロなぞをし、食いはたさないで、自給自給生活を送っていた。同署はかなりの余裕があるとして大谷を調べた。

同署は、同市小名浜字吹松地内の空き家(元日本化成社宅)に潜り込んでいた。このとき、パトロール中の同署員の職務質問で捕まった。

昨年十二月に刑務所を出てからブラブラしていたが、これままだい銭ドロなぞをし、食いはたさないで、自給自給生活を送っていた。同署はかなりの余裕があるとして大谷を調べた。

調べによると、大谷は今年四月午後四時すぎ、いわき市植田町南町一丁目一ノ二、鮫川クラウン工事現場事務所から、同市勿来町窪田上り途二ノ三、市職員國島正さん(このところのトランスターライオなど)と二人(合計一五五千七百七十円相当)を盗んだ。

同署は、同市小名浜字吹松地内の空き家(元日本化成社宅)に潜り込んでいた。このとき、パトロール中の同署員の職務質問で捕まった。

昨年十二月に刑務所を出てからブラブラしていたが、これままだい銭ドロなぞをし、食いはたさないで、自給自給生活を送っていた。同署はかなりの余裕があるとして大谷を調べた。

調べによると、大谷は今年四月午後四時すぎ、いわき市植田町南町一丁目一ノ二、鮫川クラウン工事現場事務所から、同市勿来町窪田上り途二ノ三、市職員國島正さん(このところのトランスターライオなど)と二人(合計一五五千七百七十円相当)を盗んだ。

同署は、同市小名浜字吹松地内の空き家(元日本化成社宅)に潜り込んでいた。このとき、パトロール中の同署員の職務質問で捕まった。

昨年十二月に刑務所を出てからブラブラしていたが、これままだい銭ドロなぞをし、食いはたさないで、自給自給生活を送っていた。同署はかなりの余裕があるとして大谷を調べた。

新学期に備え各種時計大量入荷

# 全商品割引大奉仕!

ご来店のほどお願い申し上げます

水晶時計検定機完備・水晶時計修理代理店・一級技能士の店

ヒサダ時計店 吉栄時計・メガネ店

いわき市平字鍛冶町1 電話8282 電話4956

長期ローンもあります

駐車場あります

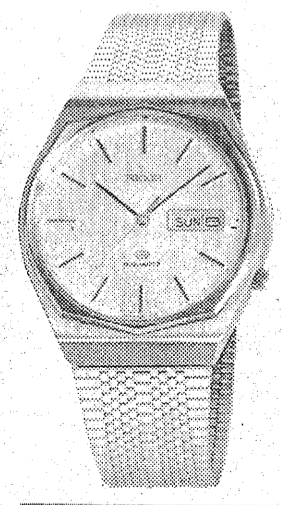

みんなの映画案内

☆ひかり座(五・三五)マンハッタン(七・〇五)
☆東宝(四・二五)あしの恋
☆新東宝(四・二五)あしの恋
☆新東宝(四・二五)あしの恋
☆新東宝(四・二五)あしの恋

いわき民報案内

一段四行 二四〇〇円
同一広告五回以上掲載は一割引き、前納扱いです
貸家 一戸建六畳六畳四畳半

募集
男子・ガラス成型工...若干名
女子・検査係...若干名
東北硝子株式会社

新中学1年生選抜クラス編成中
敵に不足はない仲間ばかり集まりはじめています
早稲田英・数教室

生徒募集
受験英語クラス
ABCクラス
貸家 一戸建六畳六畳四畳半

急募
美容技術者
急募
急募
急募

急募
急募
急募
急募

急募
女性 若干名
年齢18~30歳
明朗な方・委細面談

急募
女子社員...若干名
年齢25歳まで/社保完備

急募
事務兼助教諭 1名
事務兼助教諭 1名
事務兼助教諭 1名

急募
女子事務員
年齢18歳~30歳迄迄

急募
急募
急募
急募

会社説明会
貴男の努力は必ず戻ります。
業界屈指の売上を誇る
マルタカで働いてみませんか。
3月10日(月) AM10時~15時

社員募集
業務拡張のため
男子営業社員 若干名

急募
美容社員 若干名
美容に興味のある方

急募
女子従業員...2名
(高坂本店・好間支店勤務)

急募
急募
急募
急募

安定した医療機器専門メーカー 社員募集
技術部員(経験不問) 8名
営業部員(経験不問) 3名
アサヒ医科器械株式会社

社員募集
職種 男子営業 若干名
資格 普通運転免許証 年齢18~30歳迄迄

急募
急募
急募
急募

やる気ある人材を求め。
旭建材株式会社いわき営業所
近日常わき営業所オープンのため

必ずなれるチャンスです
男子部長候補 1名 募集!!
男子幹部候補 5名

美容
技術者
インターン
見習い
給与/8万円~15万円

東北土地開発
売地 金山町汐見台
475平方 143坪
3.3平方 5万

三越建物
売地 桜ヶ丘団地
267.49平方(81坪)他に4区画

住まいのデベロッパー
油座建設株式会社
売地 金山町金子平
396平方(120坪)3.3平方7万

大成建設(株)住宅事業部
男女社員急募
男子営業...5名
女子展示場案内係...1名