







☆江音を斬る☆  
**猫が知って大泥棒**  
 石橋聖太郎(伊藤洋一)が猫を拾った。傷ついていたその猫に乗せたのは、関西の大名の主人だといふ嘉兵衛(田中明彦)なる人物。だが、どうも聖太郎にはムシが好かない男だった。  
 強盗事件が発生して、遠山金四郎(高岩繁)以下がかりつき者の捜査。しかし手が掛らない。  
 お京(山口いづみ)と金太(谷幹一)は、口づけて暴行を働いた権次を捕らえた。権次が落とした鉄の道具を金蔵破り用と見破った。



【強盗事件を追う金四郎ら】  
 金四郎は、鋭く追求する。賊の一味は、聖太郎を誘いかし、罪人を解き放せと要求して来た。犯人を捕らえるためには、子が犠牲になるかもしれない。  
 ヨガの名人と山川アナンサー

**NHKテレビ**  
 ☆印は白黒

6:00	600こちら情報部「必見!これが世界の交通博物館」
25	25 プリンプリン物語
40	40 きょうの福島
7:00	7:00 NHKガイド
27	27 ウルトラアイ「山川静夫のヨガ入門」▽ヨガと精神集中
30	30 NHK月曜特集「激動の記録」一復興途上—マインフレ、首切り、朝鮮動乱など社会不安▽帝銀、下山、三陽など謎の大事件続発
50	50 N・C9 小浜維人 羽佐間正雄 野田和美
9:00	9:00 「おまさ」野川由美子 藤村志保 河原崎長一郎
10:00	10:00 科学ドキュメント「白い驚異!これが流水だ」
30	30 NHK解説
45	45 スポーツアワー
11:00	11:00 NHK

**NHK教育**  
 ☆印は白黒

6:00	6:00 技能講座 オーディオ入門「ライブからデッドへ」
30	30 ピアノのおけいこ初級
7:00	7:00 スペイン語講座「ボアキン・ディアス訪問」
30	30 構成討論「80<終>」▽均分相続に異議あり」草野比佐男 鍛冶千鶴子
8:00	8:00 NHK文化シリーズ 文学への招待「伊藤整〜青春の軌跡—若い詩人の肖像—
45	45 テレビコラム
9:00	9:00 きょうの料理「鶏肉のから揚げ」
25	25 名曲アルバム
30	30 通信高校講座 教育映画「縄文土器」
10:00	10:00 通信高校講座 古典I乙(古文)「枕草子」
30	30 通信高校講座 日本史「鎌倉文化」
11:00	11:00 ロシア語講座「都市めぐり・レニングラード」
30	30 大学講座 転換期の資本主義

**福島テレビ**  
 ☆印は白黒

6:00	6:00 FTVテレレポート
30	30 NHKコープ
55	55 あしたのあなた
7:00	7:00 クイズ・1000人に聞きました
30	30 「人生ゲーム、ハイ&ロー」迷い悩んで百万円大決断! 愛川欽也 藤波辰巳×I・シーク B・N・アレン」長州力×S・デストロイヤー
8:00	8:00 江戸を斬るV「猫が知って大泥棒」西郷輝彦 関口宏 山口いづみ 伊藤洋一 春川ますみ 谷幹一 遠藤真理子
55	55 NHK
9:00	9:00 大空港「殉職の鎮魂歌・壮絶!あのシーンをもう一度」鶴田浩二 田中邦衛 黒沢年男 中村雅俊 片平なぎさ
55	55 NHK
10:00	10:00 夜のヒットスタジオ「サヨナラ野真代」布施明 西城秀樹 久保田早紀 研ナオコ
55	55 NHK
11:00	11:00 プロ野球
15	15 女子野球
50	50 女子野球 J・J・ケーン

**福島中央テレビ**  
 ☆印は白黒

6:00	6:00 宇宙空母ブルーノア「アマゾン奇襲作戦」
30	30 ジャスト
7:00	7:00 ワールドプロレスリング「アントニオ猪木 藤波辰巳×I・シーク B・N・アレン」長州力×S・デストロイヤー
54	54 世界の旅
8:00	8:00 紅白歌のベストテン▽五郎、10年間の秘密▽瀧美の新婚珍報告! 森進一 野口五郎 岩谷幹一 小林幸子
54	54 NHKスポット
9:00	9:00 「おだいじに」池内淳子 杉村春子 中条静夫 太川陽介 由紀さおり 相原友子 大和田実 佐藤英夫 泉ピン子
54	54 NHKスポット
10:00	10:00 「女のそらぼん」新珠三千代 高橋昌也 小沢栄太郎 草笛光子 夏純子 浅茅陽子
54	54 NHKスポット
11:00	11:00 きょうの出来事
15	15 11PM

**今夜の番組**



☆月曜劇場☆  
**女のそらぼん**  
 一福島中央・夜10:00—

結婚してほしい、と綾子を抱く恭太

どの呼吸を呼吸器で比べ、呼吸を整えよう、血圧も心拍も、自分の力でコントロールできない、自律神経もコントロールできない、ストレスにも強くなろう。

れ、抱きしめられた綾子(新珠三千代)は、夫・正樹(高橋昌也)との生活の清算を考えていた。夫の正樹は、正樹(高橋昌也)の生活の清算を考えていた。夫の正樹は、正樹(高橋昌也)の生活の清算を考えていた。夫の正樹は、正樹(高橋昌也)の生活の清算を考えていた。

**NHK第1**  
 1341KC

6:00	6:00 NHK解説
05	05 午後5時のロータリー「歌謡曲・ニューミュージック」丹広志
15	15 ことばの十字路
40	40 ラジオジャーナル
57	57 NHKガイド
8:00	8:00 おしゃべり歌謡曲「愛の瞬間」花
05	05 トラベルジョッキー「飯田線・途中下車」DJ・権田増美
40	40 連続ラジオ小説「火の鳥・乱世編」
9:00	9:00 健康百科
20	20 人物春秋
10:00	10:00 につぼんのメロディー「夜行列車」
20	20 演芸広場 講談「千葉の輪」一龍斎貞山
30	30 夢のハーモニー「愛はきらめきの中に」
11:00	11:00 NHK

**NHK第2**  
 1539KC

6:00	6:00 そらぼん教室「3級のかけ算」谷幸夫
20	20 基礎英語 小島義郎
40	40 続基礎英語 安田一郎
7:00	7:00 カレントトピックス
15	15 英語会話 東条勝明
30	30 中学生の勉強「英語」永尾光史
8:00	8:00 通信高校講座 現代国語 山崎明子
20	20 通信高校講座 現代国語 河野多恵子
40	40 通信高校講座 現代国語 大河原忠蔵
9:00	9:00 通信高校講座 古典I乙(古文) 杉山英昭
20	20 通信高校講座 古典I乙(漢文) 新田大作
40	40 通信高校講座 世界史 大江一
10:00	10:00 気象通報
20	20 通信高校講座 英語A 赤川裕
40	40 通信高校講座 英語A 酒巻晴行
11:00	11:00 スペイン語講座
20	20 中国語講座
40	40 フランス語講座

**ラジオ福島**  
 1062KC

6:00	6:00 NHKハイライト
20	20 お帰りのあなた
50	50 三菱ドライブングジョッキー
7:00	7:00 弁慶と牛若丸のどきどき
10	10 おもしろハウス
30	30 今日もほかほかベストテン DJ・森昌子
8:00	8:00 芥川隆行の演歌ひとり旅
30	30 ザ・ヒットパレード
9:00	9:00 ヤング・アズ・ロック
20	20 新教研デスト
45	45 商工業者の皆さんへ
10:00	10:00 ミュージック・イン・ハイフニック
30	30 NHKパレード
50	50 青春の足音
11:00	11:00 龍介のひとりごと
10	10 岡本太郎のかぎりなき青春論
15	15 イングリッシュ・フォー・ヤング
20	20 POP TOWN EXPRESS
50	50 鶴光の世相漫談

**F.M.放送**  
 ☆印はステレオ

6:00	6:00 ☆タベのひととき
7:00	7:00 NHKサウンド・オブ・ポップス
15	15 サウンド・オブ・ポップス
30	30 リリッシュ・ミュージック
45	45 「ラバー・ブリーズ」ドナ・アムール
8:00	8:00 FMクラシックアワー
05	05 FMクラシックアワー
10:00	10:00 ☆サウンドストリート
20	20 サウンドストリート
30	30 ニュー・ディスク特集
45	45 「ガラスのニューヨーク」ラヴ・バグ
11:00	11:00 ☆ふたりの部屋
05	05 ふたりの部屋
15	15 クロスオーバー・イレブン
30	30 「セプテンバー・モーン」ヒム

**東京12チャンネル**

6:00	6:00 ステレオ音楽館
26	26 キッド・ボックス
45	45 マンガのくに
7:00	7:00 ぶるぎもがじばなし
30	30 森の陽気な小人たち
8:00	8:00 ギョーレスアワー「R・木村メストンパー」
54	54 素敵な女たち
9:00	9:00 サ・スターバ・ガール
54	54 「浮気代償はお金といのち」野際陽子
10:00	10:00 すばらしい味の世界
11:00	11:00 テレビジョン23

**フジテレビ**

6:00	6:00 NHKレポート6:00
30	30 NHKレポート6:30
7:00	7:00 それゆけ!実験クイズ
30	30 クイズ・クランプリ
45	45 スターキー一夜
8:00	8:00 われら行動派「男が職場に戻る時」中村雅俊 岡田奈々
54	54 NHK
9:00	9:00 大空港「殉職の鎮魂歌・壮絶!あのシーンをもう一度」鶴田浩二
54	54 NHK
10:00	10:00 夜のヒットアルバム
54	54 NHK
11:00	11:00 NHK

**TBSテレビ**

6:00	6:00 テレレポート
30	30 NHKコープ
7:00	7:00 クイズ・1000人に聞きました
30	30 「人生ゲーム、ハイ&ロー」
8:00	8:00 江戸を斬るV「猫が知って大泥棒」西郷輝彦 松坂慶子
55	55 NHK
9:00	9:00 NHK
10:55	10:55 NHK
11:00	11:00 NHK
15	15 スポーツデスク

**テレビ朝日**

6:00	6:00 サテライト
30	30 NHKレーダー
50	50 ドラえもん
7:00	7:00 花よめは16歳
30	30 一休さん
8:00	8:00 鉄道公安官「山手線・傷だらけの男を追え」石立鉄男 三橋達也
54	54 NHK
9:00	9:00 草野球・軍家「お母さんにデッドボール」竹下景子 篠田三郎
54	54 NHK
10:00	10:00 世界あつた店
54	54 NHK
11:00	11:00 NHK

**日本テレビ**

6:00	6:00 あしたのジョー
30	30 ジャスト
7:00	7:00 ルパン三世
30	30 ほんものは誰だ!
8:00	8:00 紅白歌のベストテン
54	54 NHK
9:00	9:00 「おだいじに」池内淳子 杉村春子 中条静夫 太川陽介
54	54 NHK
10:00	10:00 翔んでますえ「春の訪れ」酒井和歌子 中山仁 有馬一郎
54	54 NHK
11:00	11:00 きょうの出来事
15	15 11PM

**ニキビ・シミを追放**  
 エステティック(理学美容)による素肌美容の殿堂です  
 電話相談無料  
**みちをいきみ**  
 平・南町3(花友生花店2F) ☎23-7796

**明るく楽しい郊外遊技場**  
 郊外パチンコ  
**スーパー 太平ホール**  
 平塩古川21(日本太平自動車学校隣) ☎21-2520

**正派若柳流 若柳之利舞踊研究所**  
 <2歳からお年寄りまで初心者随時歓迎>  
 今月の自宅稽古日 → 10日(月)~18日(火)まで  
 ◎和おどり会…毎週水曜日(PM1:00から)文化センター3F  
 ◎おどりと会へ入会なさりたい方は、☎74-6725または ☎23-3260へご連絡下さい。いつでもどうぞ!!  
 ◎自宅稽古所 平・四軒町 ☎6420 連絡所 ☎7245

昔ながらの手法による 全国の地酒  
**梅錦**  
 地酒専門店 さき酒店  
 小名浜・定西 ☎4981 ☎3468

**開店のお知らせ**  
 このたび、白銀町柳内ビル2階にお食事と歌える店 雅(みやび)を開店いたしました。楽しいふん囲気の店です。ぜひご来店下さる様お待ち申し上げます。  
 ●小宴会20名様のご予約承ります  
 ●女性のご来店を歓迎いたします  
 和洋すなっく **雅**  
 平塩白銀町29柳内ビル2F ☎0698 自宅 ☎8732

**金が決まる!**  
**東光商事**  
 平店(74)2498 ● 勿来店(2)3324  
 (22)3756 ● 小名浜店(54)4048  
 ● 湯本店(42)3626

**どうこうのローン**  
 5万円からご希望額まで  
 月利4.5%(実質年利54%)、後払方式で  
 30万円以下は原則として保証人は不要です  
 ●元利均等月払方式 ●自由分割方式  
 新発売の **E-スローン** では  
 ▶月利/2.93%~3%(実質年利35.2%~36%)  
 ▶方式/Gタイプ(1万円月掛1,000円×12回)  
 Fタイプ(1万円月掛1,300円×12回以内)  
 ▶資格/担保提供できる方、その他当社の一定条件に  
 適合の方(新規客にも適用)  
 なお、詳細については、お電話または、ご来店の上、  
 お気軽にご相談下さい。

☆NHK特集☆  
激動の記録、第四部  
復興途上 日本三十三年—  
—昭和23年—  
—総合・夜8・00—



九州巡幸中、三池炭鉱を訪れる陛下

今回は、昭和二十年から二十五年にかけて、隆盛から復興を目指す日本の苦悩に満ちた日々を「日本三十三年」の貴重な記録を通して再現する。

「日本三十三年」の貴重な記録を通して再現する。

☆NHK文化シリーズ☆  
文学の招待  
教育・夜8・00

「伊藤 翠 青春の軌跡」  
若く詩人の肖像  
教育・夜8・00

☆NHK文化シリーズ☆  
科学ドキュメント☆  
白い驚異!  
これが流水だ  
NHK・夜10・00

おだいじに  
福島中央・夜9・00

【殉職した船医】  
大空海  
福島・夜6・00

「小さいころからお芝居に  
こがれてたんですが、いざや  
つてみると役者というは厳し

「世界にはいろいろあるが、五  
十津井健さんや柴田さんとおし  
やべりができただけでもうれし  
い、それにみなさん人間的に  
魅力のあるばかりですよ。自  
分も目玉に内面が豊かにな  
ってほしいなと思って」

「世界にはいろいろあるが、五  
十津井健さんや柴田さんとおし  
やべりができただけでもうれし  
い、それにみなさん人間的に  
魅力のあるばかりですよ。自  
分も目玉に内面が豊かにな  
ってほしいなと思って」

「世界にはいろいろあるが、五  
十津井健さんや柴田さんとおし  
やべりができただけでもうれし  
い、それにみなさん人間的に  
魅力のあるばかりですよ。自  
分も目玉に内面が豊かにな  
ってほしいなと思って」

均分相続に異議あり  
戦後の相続制度の基本は、平等主義をかけた均分相続制度であった。長年、農業にたずさわってきた作家・草野比佐氏、自らの体験を踏まえて、この均分相続に疑問を持ち、農業の存続のためには「子孫均分相続」を主張すべきだと主張する。

「若く詩人の肖像」から晩年に発表した「若く詩人の肖像」まで、伊藤翠の作品には自伝的要素が多い。

「科学ドキュメント」  
白い驚異!  
これが流水だ  
NHK・夜10・00

おだいじに  
福島中央・夜9・00

【殉職した船医】  
大空海  
福島・夜6・00

「小さいころからお芝居に  
こがれてたんですが、いざや  
つてみると役者というは厳し

「世界にはいろいろあるが、五  
十津井健さんや柴田さんとおし  
やべりができただけでもうれし  
い、それにみなさん人間的に  
魅力のあるばかりですよ。自  
分も目玉に内面が豊かにな  
ってほしいなと思って」

「世界にはいろいろあるが、五  
十津井健さんや柴田さんとおし  
やべりができただけでもうれし  
い、それにみなさん人間的に  
魅力のあるばかりですよ。自  
分も目玉に内面が豊かにな  
ってほしいなと思って」

「世界にはいろいろあるが、五  
十津井健さんや柴田さんとおし  
やべりができただけでもうれし  
い、それにみなさん人間的に  
魅力のあるばかりですよ。自  
分も目玉に内面が豊かにな  
ってほしいなと思って」

「大山康晴十五世名人」と森羅二八段による決勝の対局。中央は解説の中原誠名人



第29回NHK杯争奪将棋トーナメント決勝戦がこのほど、NHK放送センター108スタジオで大山康晴十五世名人と森羅二八段の対局で行われた。この決勝戦の様子は、3月16日、NHK教育テレビ「将棋の時間」(後0・00)で放送される。

「大山康晴十五世名人」と森羅二八段による決勝の対局。中央は解説の中原誠名人

「大山康晴十五世名人」と森羅二八段による決勝の対局。中央は解説の中原誠名人

「大山康晴十五世名人」と森羅二八段による決勝の対局。中央は解説の中原誠名人

「大山康晴十五世名人」と森羅二八段による決勝の対局。中央は解説の中原誠名人

「大山康晴十五世名人」と森羅二八段による決勝の対局。中央は解説の中原誠名人

「大山康晴十五世名人」と森羅二八段による決勝の対局。中央は解説の中原誠名人

「大山康晴十五世名人」と森羅二八段による決勝の対局。中央は解説の中原誠名人

「大山康晴十五世名人」と森羅二八段による決勝の対局。中央は解説の中原誠名人

「大山康晴十五世名人」と森羅二八段による決勝の対局。中央は解説の中原誠名人

「大山康晴十五世名人」と森羅二八段による決勝の対局。中央は解説の中原誠名人

ききもの  
オーラルヘルジック...  
阪田健中下車  
愛知県豊橋市と長野県長野市を結ぶ路線は、愛知県三河地方の山々を駆け入り行く。それだけに沿線には、豊かな自然と素朴な人情があり、古くから歴史の足跡も数多い。今回は、愛知県内の飯田線沿線所をレポートの種目で紹介する。

引越しは電話一本で  
引越し荷物、高い信頼と豊富な経験、そして全国ネットを誇る当社  
下記窓口へお電話ください、打ち合わせのため早速お問い合わせいたします。

平駅前新オープン  
プランニングローン 最高100万円  
リズムローン 最高50万円  
バランスローン 最高30万円

磐城通運株式会社  
●平・内郷・常磐方面 ☎26-2201  
●小名浜・泉方面 ☎53-3145  
●植田・勿来方面 ☎3-3151

Yenshop 武富士  
日本消費者金融協会(JCFA)会員・36007号  
福島支店 ☎(0245) 21-2651  
郡山支店 ☎(0249) 34-5101  
平支店 ☎(0246) 24-1711

### 勤め人博学帖

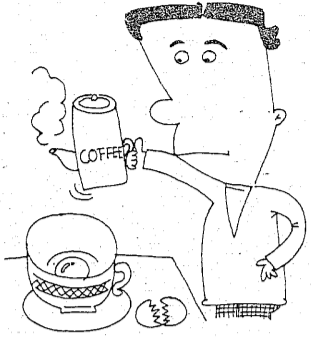

コーヒーを、ただのねむけやましや、気分転換の飲みものとしてかかるとは、含まれているカフェインには、たしかに一種の活力効果があるし、これと、スナック菓子とまで配合すれば、疲労回復のスタミナ飲料にもなるのだ。

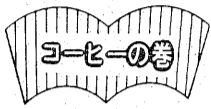

### ② スタミナコーヒーはいかが……

## 黄身を入れた特製

### チョコ入りのルシアンも

なんと、なるといって、夜のおタノシミのために、元気を付けたいとき、おすすめるのが、コーンコーヒ。いま必死の受験生諸君にも、これは大いに効果があるはずだ。用意するのは、さつとうの濃さ、ちみつ、ルシアンコーヒ、たたくたつた、それに砂糖、保証付き。実際に、あの寒いウクライナ地方の人たちが昔から、愛飲している、ロシア風のコー

## サラリーマン



## 能率低下・企業は青息吐息

「このほど『どらぼん』という就職情報誌が、東京、神奈川、千葉、埼玉で発行された。日本リクルートセンターの発売で、タイトルはフランス語で「仕事」の意味。しどろもどろと女性週刊誌ふうで百八十、百円。女性専用なのが特色だ。

上手な面接の仕方、履歴書の書き方などのハウツー、女性の職場ルボや公開質問などを織り込んで、さつとうの求人情報も掲載されている。パートのパートから社長秘書まで、女性の職業はすべてカバーされている。

「『どらぼん』は、女性専用就職情報誌で、東京、神奈川、千葉、埼玉で発行された。日本リクルートセンターの発売で、タイトルはフランス語で「仕事」の意味。しどろもどろと女性週刊誌ふうで百八十、百円。女性専用なのが特色だ。

「『どらぼん』は、女性専用就職情報誌で、東京、神奈川、千葉、埼玉で発行された。日本リクルートセンターの発売で、タイトルはフランス語で「仕事」の意味。しどろもどろと女性週刊誌ふうで百八十、百円。女性専用なのが特色だ。

## 鳥渡り女 転職が増加

「『どらぼん』は、女性専用就職情報誌で、東京、神奈川、千葉、埼玉で発行された。日本リクルートセンターの発売で、タイトルはフランス語で「仕事」の意味。しどろもどろと女性週刊誌ふうで百八十、百円。女性専用なのが特色だ。

「『どらぼん』は、女性専用就職情報誌で、東京、神奈川、千葉、埼玉で発行された。日本リクルートセンターの発売で、タイトルはフランス語で「仕事」の意味。しどろもどろと女性週刊誌ふうで百八十、百円。女性専用なのが特色だ。



腰かけ就職が減れば企業も一問題?

### 悪魔の選択 (上・下)

F・フォーサイス 著 篠原 慎 訳

未来小説、といっても、まさに夢みないな遠い未来ではなく、ほんの数十年前以内に起こりそうなことを、追いついて描く小説が、流行である。

「これぞそのひとつ、しかし、スケールと、生々しさでは、群のしるものだ。八〇年代が、いかに不気味な時代か、実感となって胸に迫るのである。

一九八三年、ソ連は農政のミスがもとで、全国的に空前の大凶作となるのが避けられない。この危機を乗り切るには、米國とカナダから大量の穀物を買い付けざるを得ないのだが、こそと米國は、余剰穀物を武器にクレムリンのかけひきを始め、すでにアガニスタンに完全占領し、インドパキスタンに圧力をかけている段階だ。が、米國

## ふくしまの家

# 木造モデル住宅展示のお知らせ

## 3月13日(木) オープン

在来工法住宅部材流通消費改善対策事業  
(林野庁、福島県、いわき市補助事業)  
実施団体／福島県在来工法住宅建築共同体  
構成団体／福島県木材協同組合連合会・いわき地区木造住宅建築組合

● 展示場 いわき市郷ヶ丘団地内  
● 展示時間 9時～17時まで(年中無休)

### ● 事業の目的

本県の気候、風土に適合した在来工法の木造住宅は、県民の根強い需要にささえられているものの、伝承的技術にたよる、部材の規格化、加工の機械化、木材流通の合理化などがおくれ、これが木造住宅のコスト高につながっています。これらの諸問題を解決し、需要者の多様な要請にこたえ、消費者の不安をなくし、県民のひとしく切望する良質安価な木造住宅を供給し、木材資源の有効な利用をはかるため、今回林野庁、福島県、いわき市の補助事業として、

私ども二組合が、各々専門的立場からの総力を結集し、木造住宅の改良事業を推進するため、見本住宅を建築展示しその普及を行うことになりました。

### ● 事業の内容

ふくしまの家、型式Ⅰ、Ⅱ、Ⅲ型(展示棟)住宅を建築、あわせて木造在来工法住宅の良さを宣伝し、普及活動を推進します。

● 展示場内において、住宅建築の相談に応じます。

● お問い合わせ ☎0246-2494  
ふくしまの家展示場  
いわき市郷ヶ丘3丁目41-123

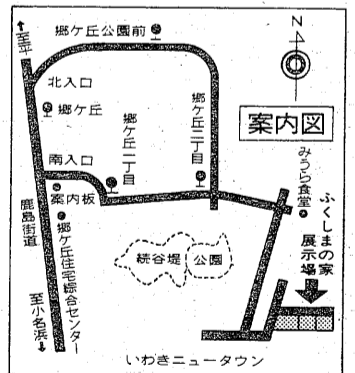

## 住んでよし、心ゆたかな木の住まい

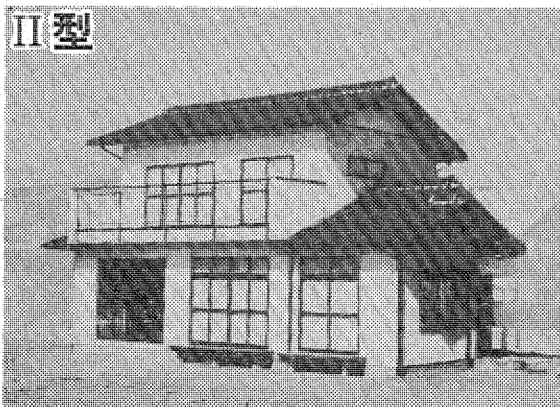
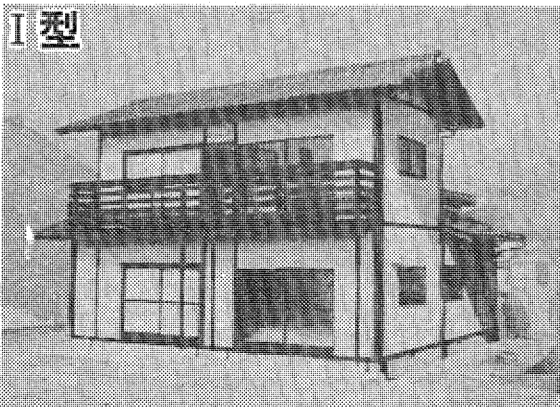



# いわき 我楽苦多

日下部政一  
山名浜 毛川

田舎から来たおふくろが  
高価に見え

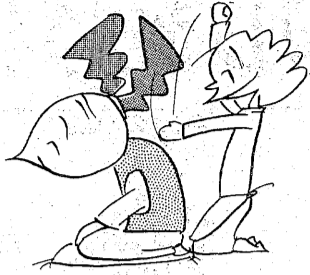

〈タバコ値上げ〉  
これからはこれにかざる...

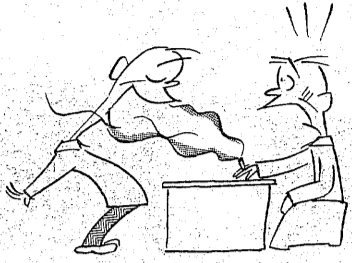

塩気の強いサケや、塩が効きすぎたつけ物は、食べる前に塩抜きが必要。おぼろけはじょうろで塩水を抜いておろすか、しばらく水につけておろす、というのでしたら、もっと上手な方法があります。

塩水の強い魚の塩出しは、真水より薄い塩水につけておろす。塩水の塩分が同じ濃度にならうとする。魚の塩分が抜

けるというわけ。この方法で塩抜きすると魚が水っぽくなる。生食もこの方法がおすすめです。また、切り身のまま、大根おろしの中にしばらくつけておろす。塩気がほぐす。これは、塩が塩を呼ぶ現象(昔の人は呼び塩)を利用したもの。魚の中の塩分と利用したもの。魚の中の塩分と利用したもの。魚の中の塩分と利用したもの。

遊まります。塩辛いつけ物は、酒・かん冷まし(よ)を同様の水で冷め、た中に五時間くらい浸しておくと、塩辛さがとれ、酒の味がほぐす。塩辛さがとれ、酒の味がほぐす。塩辛さがとれ、酒の味がほぐす。

どんな題でもなす、それ位の意欲がほしい。とはいっても、意に添わぬ課題や作句してもそれが果たしてプラスかといえ、ノという答えが出る場合もある。ただ努力をしないで、ムリだ、と投げつけてしまっはいいない。

「岩」は、辞書には、「巖、磐石の大きいもの、岩石」とある。こんなものに川柳があるだろうか、とためつづけるのは早計。一晩の通り佳句がある。もとも、今回は多分手を入れた句が幾つかある。こういう難題を、取り組むがいがあるものである。今回の投句者の意欲を高く評価する。

千代の飛瀑に耐えて岩たしか みるぎ  
句意は実はいのだが、表現に多少ムリがある。句意では、岩が飛瀑(ひばく)の重圧に耐えているのだが、現実には、岩は滝壺(つぼ)となつて掘り削られ、耐えかねた姿をし

恋愛の岩をも透す気迫持ち  
岩りもかたい決心父も折れ  
特大の岩丸さんも持てあまし  
間知石運んだ木遣聞えそう  
砕かれてまた岩肌にとむ波  
砕かれる覚悟で岩へ挑む波  
小名浜 鈴木 竹川  
便まつ絶景かなと岩の上  
若葉台 城山くしろ  
千代の飛瀑に耐えて岩たしか  
つりに人席賃してやる岩たのみ  
平 吉田 春  
溪流にたたかれ耐えて岩たのみ  
平 増田 歌子  
岩かけの鮎は寝込みをおそわれる  
植田 前田津彦子  
溪流に岩魚満足をうすむ  
平 渡辺 美津  
岩清水呑んで登山の味が増し  
平 加藤 顕孝  
歌詠をあけて集まる岩清水

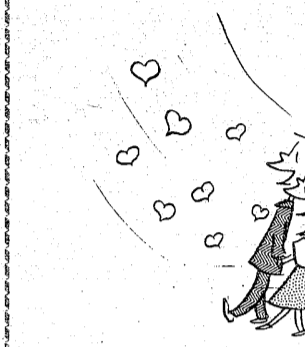

〈春風〉  
遊まります。塩辛いつけ物は、酒・かん冷まし(よ)を同様の水で冷め、た中に五時間くらい浸しておくと、塩辛さがとれ、酒の味がほぐす。塩辛さがとれ、酒の味がほぐす。

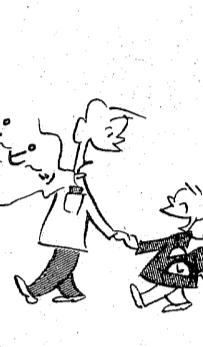

僕のポケットベルも  
なっている...



〈酒も値上がり〉  
晩酌は1cc

## 民報柳壇

加藤 香風選  
題「岩」

久の浜 酒井哲恵子  
旅に來た心を洗う岩清水  
草野 相川 勝平  
ちもいと涼しき岩清水  
好間 高木 花代  
景勝の奇岩の一つに名  
三和 合津三三石  
シベリヤの風に越路の奇岩耐え  
小名浜 和川 撫光  
岩の隙辿って伸びる根の強さ  
四角 佐藤 なか  
岩種の松は浮世の風に耐え  
内郷 村上たけし  
岩し松を腰かけさせて鉢に置く  
平 加藤キミ子  
岩風舌に舌をしめて旅情わく  
平 斎藤 光子  
どの岩を渡つたかヤマベ釣り  
平 加藤キミ子  
〈特選 (選者色紙)〉  
岩風舌に舌をしめて旅情わく  
好間 高木 花代  
【評】「岩」という課題は作りにくかったよ。投句者わずか十三人が、それを物語っている。

pub 秦の荘 natsume no mori  
\*レディース半額タイム!  
PM5:00~PM7:00  
営業時間 PM5:00~AM1:00  
23-7793 (平字田町)

魚の岩  
吟味されたネタがいっぱい!!  
魚の岩  
定休日 毎週月曜日  
平駅前中央通り 電話3120代

L.L.L.専門店  
ご就職・ご入学  
おめでとう  
サイズ 13・15号  
17号~  
勝美  
平字五町目(ヨーカ堂向) 電話23-6073

お宮と仏壇 橋本屋  
平・新川町1  
五町目バス停わき  
電話74-3948

お金貸します  
返済元利均等  
●1カ月~12カ月迄、日歩20銭より  
●当社の利息は高くも安くもありませんが誠意をもって戻します  
福島県庶民金融協会員  
株式会社 日商 21-2301 平公園うら

サラリーローン! 100%融資中!!  
◆会社員・主婦・商人・自営の方  
お気軽にご利用下さい!!  
福島県庶民金融加盟店・茨城県庶民金融加盟店  
ローンタケミツ平支店  
平字五町目  
八百真ビル内  
電話24-2233代  
◆必要書類  
実印・印鑑証明  
住民票(家族全員)  
保証証(国・社)  
◆支払い方法  
1回~24回払い

PUB.P  
パブリック・プラン  
日歩10銭  
31~100万円  
5年以内  
お利息/実質年利36.50%(月利3.0% 1万円につき1日10円)  
お融資額/31万円~100万円まで 資格/25才~59才の男女  
給与所得者 持参書類/健康保険証・給与明細書(又は源泉徴収票)  
印鑑の3点 返済/5年(60回)以内の元金毎月均等分割返済  
※担保、保証人、手数料、遅延利息はいりません。プロミスなら、  
ご契約の方はすべて「日歩13銭」以下でご利用になれます。

パル・エイト 日歩8銭  
お利息/実質年利29.20%  
(月利2.4%1万円につき1日8円)  
お融資額/1万円~8万円まで  
資格/20才~29才の男女給与所得者  
持参書類/身分を証明できるもの  
(免許証・健康保険証など)  
返済/元金は8ヵ月以内一括払い  
パブリック 日歩13銭  
お利息/実質年利47.45%  
(月利3.9%1万円につき1日13円)  
お融資額/1万円~30万円まで  
資格/20才~59才の男女給与所得者  
持参書類/健康保険証  
返済/2年以内の元金分割返済

プロミス  
LOANS  
いいローンをつくります  
平支店 21-2311  
平大通りネット3 SUNビル2F



# サークル紹介

## 活躍する平F.G.合唱団



石河氏のタクトに合わせて美しいハーモニーが流れる……

この団の歴史は古い。昨年九月創立二十周年記念演奏会を挙げて以来、その活動は、F.G.合唱団二十年のあゆみ、と題した記念誌も発行している。

代表者、指揮者、連絡先は、平F.G.合唱団、平字平六町二五、電話は八五〇七二である。

現在の団員は六十八名、うちOB、OGは三百人超と推定されている。四十歳を越えてからは、公務員、会社員、店員、主婦、学生と職種はさまざまである。

うち、男女別では女性が約七割に達している。

会費月額千円、入会費千円、学生は五百円。

毎週月曜と木曜、演奏会が不定期で通し演奏会もあつた。

職を辞してからも参加している。

## 20余年の歴史 60曲をこなした 石河氏 地元出身者の詩も作曲

「口は私、合唱のあり様は、その主人間の生き方を示している。思っています。自らの役割を自覚し、自らを高めながら他の調和を図り、より大きなハーモニーへと進んでいくには、まさに大自然の摂理に添った生活態度であると言えそうです。合唱で得た体験を、家庭に生かし、職場に生かし、広く社会に及ぼして行きたい。合唱の行は生命が宿るといふのも、その一つです。」

平F.G.合唱団の指揮者である石河清さん(平F.G.合唱団の指揮者)は、平F.G.合唱団の創立二十周年記念演奏会を前に、記者会見を開き、その活動の歴史や、地元出身者の詩も作曲していることについて話した。

石河さんは、平F.G.合唱団の創立二十周年を前に、地元出身者の詩も作曲していることについて話した。その活動の歴史や、地元出身者の詩も作曲していることについて話した。

石河さんは、平F.G.合唱団の創立二十周年を前に、記者会見を開き、その活動の歴史や、地元出身者の詩も作曲していることについて話した。

### 厳しい指導と努力 昨年は東北大会で二位に

文化センターの二階は明るく、「こんばんわ」「こんばんわ」と団員が集まっている。

楽器を揃えて、その日から練習が始まる。その日は、平F.G.合唱団の練習風景が写っている。

石河さんは、平F.G.合唱団の指揮者として、厳しい指導と努力を続けている。昨年は東北大会で二位に輝いた。

石河さんは、平F.G.合唱団の指揮者として、厳しい指導と努力を続けている。昨年は東北大会で二位に輝いた。



胸に名札をつけた会員らはピアノに合わせて発声を整える

**明雲堂眼科病院**

院長 新妻 幸男

平・正月町18 電話 21669

**目よりの窓 人生の主役**

平・正月町18 電話 21669

**内科 胃腸科 小児科**

☆診療時間 午前9時～午後6時

**賀沢内科病院**

院長 賀沢秀雄

小名浜岡小名(岸バス停わき) 216200

小名浜花畑・賀沢医院 院長 賀沢貞雄 22293

“ごあいさつ状、お早めに!”

転任・就任・辞任・退職の季節がやってきました。ごあいさつ状はお早めにご準備されると何かと安心ですね!

見本各種取り揃えてございます

●小量印刷 歓迎いたします!

あなたのいんぎつう・コピーサービス

**コピーサービス**

21-1139

いわき民報ビル向かい・駐車場有

カット&パーマ

**たまち美容室**

平・田町 TEL.23-7294

**矢内秀幸建築設計室**

建築設計・監理

いわき市平北白十字交差点南二〇四一

0246(23)2105

事務機の **コピー** 事務機

小名浜大原字新米 一七六一 024682

**肥満体専門**

LL・LLL専門店 **よしや**

AM9:00~PM5:00 駐完備 平・才徳小路 23-3434

\*春物入荷\*

ブラウス・コート L~4L  
スカート・スーツ  
アンサンブル  
ワンピース 3割引~半値  
ブラウス (物越品)  
スーツ

オマカセクダサイ 図面・書類縮小

(例) A1 → A3 1000 → 2500 50% 40%

(例) A3判 → B4判・B4判 → B5判

総合コピーサービスセンター 図面のコピー・拡大・縮小・編集

株式会社 **セントラルコピーステーション**

平字童子町4ノ18 県合同庁舎前 いわき建設会館3F TEL.(0246)24-0206

●営業時間 午前11:00~午後9:00まで

●定休日=第1・第3金曜日

冷やしそば .....¥450

中華・洋食 **緑飯店**

平・材木町 21-4584





13日に常盤で内職相談 県いわき内職相談センターは十三日午前八時半から、いわき市常盤支所内職相談を受け付ける。

魚類 十七日朝は各港とも海上がシケのため水揚げが少な。

- 市況 小名浜港 底引船十一隻... 常盤港 底引船十一隻... 野菜 大根三〇〇...

- 果物 ミカン... 梨... 桃... 枇杷...

いわき民報案内広告 1ダン4行... 2,400円 (前納扱いです)...

貸店 貸店66平方... 貸家 貸家二戸二階建...

高級 アパート... 洋裁 洋裁... 女子 女子...

電話 お持ちの方... 結婚 結婚... 金融 金融...

ウエイトレス 前10時午後3時... 女子 女子...

女子 女子... カウン カウンセラー...

貸店 貸店... 洋裁 洋裁... 女子 女子...

生徒募集 4月開講 夜... 洋裁科 和裁科...

募集 女子事務員 年齢18歳~30歳位迄...

急募 女子従業員 若干名 住み込み...

急募 ウエイトレス 数名... コック見習い...

急募 男女社員 若干名 / 18~25歳くらいまで...

社員募集 男子社員... 2名... 女子社員... 2名...

募集 女子従業員 2名... 女子アルバイト...

募集 男子従業員 各3名 / 普通免許有る方歓迎...

募集 三崎ハイツ 2DK 三崎海岸を一望する環境最高...

急募 美容社員 若干名 美容に興味のある方...

募集 看護婦 若干名 年齢不問... 准看護婦...

安定した 医療機器専門メーカー 社員募集... アサヒ医科器械株式会社

募集 新製品開発拡張のため... フジ電子工業株式会社

奥様アルバイト 小学生のお子様ある方歓迎... ヤマニ書房本店

募集 男子・ガラス成型工... 東北硝子株式会社

土地付売家 いわき市小川町高級小玉川団地内...

月見荘アパート 平・下荒川 新築1DK...

有限会社 寿不動産 小名浜大原字北君ヶ塚...

常盤 1,584平方... 宝土地開発 小名浜アパートサービス...

金融 清芳商事株式会社 回手形貸付...

達美通商株式会社 いわき市平字五丁目... 平字田町 スナック...

セキスイハウス 新築アパート入居者募集... 株式会社 大生不動産

コスト・挑戦! 平下平窪由田 木造2階建... 平・新田前 22-1526

三豊土地建物 平谷川瀬子堂ノ入63... 内郷 御台境...