



# 神の僕の犯罪

## 教会監禁致死事件

### 牧師夫妻と四者謀議

#### 証拠隠滅、坂部脚本を供述

##### 口裏

それから六時間ほど経過後、田中さんの死に対する不審な二時すぎだった。この六時頃、田中さんが明らかにされた。田中さんが未亡人のA子さんか、いったいその間に何が起きたのか。田中さんの死は、(坂部)二人の自供(二月二十一日)に「おぼろげに、妻の夜、田中さんから「一週間は、わがままな妻で田中さんが家を出た。二週間ほどは北海道に、いわき市常盤湯本町吹合五八に、出張する」と電話があった。いわき市常盤湯本町吹合五八に、無言の帰宅をした直後、遺族の口から「口をさげられていた」といふ事を知った。

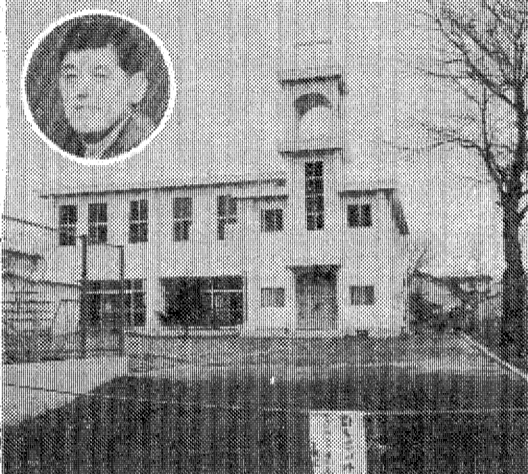

「日本自由メソジスト教団平キリスト教会と内は坂部牧師」

田中さんの死をめぐって、この教会の牧師と関係が、こうして森繁の策と考えられた。合せて四人は同牧師が作ったストーリーに、事件前後の口裏を合わせる謀議を図ったのだ。森繁の最初の供述は、ストーリーに添ってなされた。同時に、四人は田中さんが持っていた行動メモ帳や事件に関する書類、田中さんが信者の行動などを同牧師に報告するために録音したテーブなどの証拠品を、所内のガスコンロで、換気扇を回しながら二時間ほどかけて焼却、証拠隠滅工作を行った。

# 国鉄の新運賃表

区間	普通車	特急	特急指定席	利用	仙台	盛岡	郡山	福島	急行	特急
平から水戸	1,080	2,400	7,000	1,700	3,700	970	1,500	1,500	1,500	1,500
現行	1,080	2,400	7,000	1,700	3,700	970	1,500	1,500	1,500	1,500
改定	1,180	2,600	7,700	1,900	4,000	1,060	1,600	1,600	1,600	1,600

区間	現行	改定
湯本	130	120
泉	150	130
320	350	320
740	810	740
1,080	1,180	1,080
2,400	2,600	2,400
7,000	7,700	7,000
14,500	15,300	14,500
27,000	28,200	27,000
46,000	48,000	46,000
80,000	84,000	80,000
147,000	154,000	147,000
220,000	230,000	220,000
3,700	4,000	3,700
6,200	6,600	6,200
10,600	11,200	10,600
190	200	190
500	550	500
800	850	800
1,500	1,600	1,500
2,200	2,300	2,200
3,700	4,000	3,700
6,200	6,600	6,200
10,600	11,200	10,600
190	200	190
500	550	500
800	850	800
1,500	1,600	1,500
2,200	2,300	2,200
3,700	4,000	3,700
6,200	6,600	6,200
10,600	11,200	10,600
190	200	190
500	550	500
800	850	800
1,500	1,600	1,500
2,200	2,300	2,200
3,700	4,000	3,700
6,200	6,600	6,200
10,600	11,200	10,600
190	200	190
500	550	500
800	850	800
1,500	1,600	1,500
2,200	2,300	2,200
3,700	4,000	3,700
6,200	6,600	6,200
10,600	11,200	10,600
190	200	190
500	550	500
800	850	800
1,500	1,600	1,500
2,200	2,300	2,200
3,700	4,000	3,700
6,200	6,600	6,200
10,600	11,200	10,600
190	200	190
500	550	500
800	850	800
1,500	1,600	1,500
2,200	2,300	2,200
3,700	4,000	3,700
6,200	6,600	6,200
10,600	11,200	10,600
190	200	190
500	550	500
800	850	800
1,500	1,600	1,500
2,200	2,300	2,200
3,700	4,000	3,700
6,200	6,600	6,200
10,600	11,200	10,600
190	200	190
500	550	500
800	850	800
1,500	1,600	1,500
2,200	2,300	2,200
3,700	4,000	3,700
6,200	6,600	6,200
10,600	11,200	10,600
190	200	190
500	550	500
800	850	800
1,500	1,600	1,500
2,200	2,300	2,200
3,700	4,000	3,700
6,200	6,600	6,200
10,600	11,200	10,600
190	200	190
500	550	500
800	850	800
1,500	1,600	1,500
2,200	2,300	2,200
3,700	4,000	3,700
6,200	6,600	6,200
10,600	11,200	10,600
190	200	190
500	550	500
800	850	800
1,500	1,600	1,500
2,200	2,300	2,200
3,700	4,000	3,700
6,200	6,600	6,200
10,600	11,200	10,600
190	200	190
500	550	500
800	850	800
1,500	1,600	1,500
2,200	2,300	2,200
3,700	4,000	3,700
6,200	6,600	6,200
10,600	11,200	10,600
190	200	190
500	550	500
800	850	800
1,500	1,600	1,500
2,200	2,300	2,200
3,700	4,000	3,700
6,200	6,600	6,200
10,600	11,200	10,600
190	200	190
500	550	500
800	850	800
1,500	1,600	1,500
2,200	2,300	2,200
3,700	4,000	3,700
6,200	6,600	6,200
10,600	11,200	10,600
190	200	190
500	550	500
800	850	800
1,500	1,600	1,500
2,200	2,300	2,200
3,700	4,000	3,700
6,200	6,600	6,200
10,600	11,200	10,600
190	200	190
500	550	500
800	850	800
1,500	1,600	1,500
2,200	2,300	2,200
3,700	4,000	3,700
6,200	6,600	6,200
10,600	11,200	10,600
190	200	190
500	550	500
800	850	800
1,500	1,600	1,500
2,200	2,300	2,200
3,700	4,000	3,700
6,200	6,600	6,200
10,600	11,200	10,600
190	200	190
500	550	500
800	850	800
1,500	1,600	1,500
2,200	2,300	2,200
3,700	4,000	3,700
6,200	6,600	6,200
10,600	11,200	10,600
190	200	190
500	550	500
800	850	800
1,500	1,600	1,500
2,200	2,300	2,200
3,700	4,000	3,700
6,200	6,600	6,200
10,600	11,200	10,600
190	200	190
500	550	500
800	850	800
1,500	1,600	1,500
2,200	2,300	2,200
3,700	4,000	3,700
6,200	6,600	6,200
10,600	11,200	10,600
190	200	190
500	550	500
800	850	800
1,500	1,600	1,500
2,200	2,300	2,200
3,700	4,000	3,700
6,200	6,600	6,200
10,600	11,200	10,600
190	200	190
500	550	500
800	850	800
1,500	1,600	1,500
2,200	2,300	2,200
3,700	4,000	3,700
6,200	6,600	6,200
10,600	11,200	10,600
190	200	190
500	550	500
800	850	800
1,500	1,600	1,500
2,200	2,300	2,200
3,700	4,000	3,700
6,200	6,600	6,200
10,600	11,200	10,600
190	200	190
500	550	500
800	850	800
1,500	1,600	1,500
2,200	2,300	2,200
3,700	4,000	3,700
6,200	6,600	6,200
10,600	11,200	10,600
190	200	190
500	550	500
800	850	800
1,500	1,600	1,500
2,200	2,300	2,200
3,700	4,000	3,700
6,200	6,600	6,200
10,600	11,200	10,600
190	200	190
500	550	500
800	850	800
1,500	1,600	1,500
2,200	2,300	2,200
3,700	4,000	3,700
6,200	6,600	6,200
10,600	11,200	10,600
190	200	190
500	550	500
800	850	800
1,500	1,600	1,500
2,200	2,300	2,200
3,700	4,000	3,700
6,200	6,600	6,200
10,600	11,200	10,600
190	200	190
500	550	500
800	850	800
1,500	1,600	1,500
2,200	2,300	2,200
3,700	4,000	3,700
6,200	6,600	6,200
10,600	11,200	10,600
190	200	190
500	550	500
800	850	800
1,500	1,600	1,500
2,200	2,300	2,200
3,700	4,000	3,700
6,200	6,600	6,200
10,600	11,200	10,600
190	200	190
500	550	500
800	850	800
1,500	1,600	1,500
2,200	2,300	2,200
3,700	4,000	3,700
6,200	6,600	6,200
10,600	11,200	10,600
190	200	190
500	550	500
800	850	800
1,500	1,600	1,500
2,200	2,300	2,200
3,700	4,000	3,700
6,200	6,600	6,200
10,600	11,200	10,600
190	200	190
500	550	500
800	850	800
1,500	1,600	1,500
2,200	2,300	2,200
3,700	4,000	3,700
6,200	6,600	6,200
10,600	11,200	10,600
190	200	190
500	550	500
800	850	800
1,500	1,600	1,500
2,200	2,300	2,200
3,700	4,000	3,700
6,200	6,600	6,200
10,600	11,200	10,600
190	200	190
500	550	500
800	850	800
1,500	1,600	1,500
2,200	2,300	2,200
3,7		



NHKテレビ

Table of NHK TV programs including 6:00 600こちら情報部, 7:00 NHKガイド, 8:00 NHK文化シリーズ, etc.

NHK教育

Table of NHK Education programs including 6:00 英語会話II「さあ、はじめよう」、7:00 中国語講座「ごんごにち」、8:00 NHK文化シリーズ, etc.

福島テレビ

Table of Fukushima TV programs including 6:00 テレレポート, 7:00 新刑事大カールII, 8:00 海外ロードショー, etc.

福島中央テレビ

Table of Fukushima Central TV programs including 6:00 伝説巨神イデオン「さらばソロシップ」、7:00 シャスト, 8:00 海外ロードショー, etc.

「新番組」アイドル大集合!! 福島中央・夜7:30

「新番組」空に舞う刑事犬 福島中央・夜7:00



美子と刑事犬カール

「新番組」あしたのジョー 福島中央・夜9:02



今夜の番組



NHK第1 1341KC

Table of NHK Channel 1 programs including 6:00 解説, 7:00 日曜のメロディー, 8:00 おしゃべり歌謡曲, etc.

NHK第2 1539KC

Table of NHK Channel 2 programs including 6:00 そろばん教室「たし算・ひき算」、7:00 カレントトピックス, etc.

ラジオ福島 1431KC

Table of Radio Fukushima programs including 6:00 ハイライト, 7:00 カレントトピックス, 8:00 通信高校講座, etc.

F M 放送

Table of FM broadcast programs including 6:00 ☆夕べのひととき「ボビュラー」、7:00 ☆サウンド・オブ・ポップス, etc.

Table of Japan TV (日本テレビ) programs including 6:00 ど根性ガエル, 7:00 鉄腕アトム, 8:00 俺はおまわり君, etc.

Table of TBS TV (TBSテレビ) programs including 6:00 テレレポート, 7:00 新刑事大カールII, 8:55 ゲンゴツにくちづけ, etc.

Table of Fuji TV (フジテレビ) programs including 6:00 レポート6:00, 7:00 新D.T.スラング, 8:00 銭形平次「花の若衆仁義」, etc.

Table of TV Asahi (テレビ朝日) programs including 6:00 サテライト, 7:00 霊感ヤマカン第六感, 8:00 欽ちゃんのどきどきでやるの「マ」今夜突然!!, etc.

Table of Tokyo Channel (東京チャンネル) programs including 6:00 百獣王ゴライオン, 7:00 動物ドキュメンタリー, 8:54 わたしの本箱, etc.

Advertisement for 小名浜さかなセンター (Namihami Fish Center) featuring a fish logo and text about fresh fish and freezing technology.

Advertisement for Hotel Toyo (ホテル東洋) with details on room rates and services.

Advertisement for Onoda Pen Store (岡萬年筆店) featuring a fountain pen and promotional pricing.

Advertisement for Takakura Hospital (高久医院) listing medical services and contact information.





### サイレント・キラーの恐怖

# 他人事ではない ガス爆発

死亡と宣告されたばかりの目撃者が、災害の進行、健康意識の向上、病死者は減少しているが、災害死の数は減少しない。総死者のうち災害死の割合が約30%に達している。これは、昭和55年の約25%に比べて、増加している。

## 健康

その災害死の減少を目指すのがプロパンガスの事故。プロパンガスは、比較的に簡単に液化できる。酸化炭素を含む石炭ガスよりも中毒の危険が少ない。家庭用

プロ野球・巨人軍の西本聖投手宅を例にとるまでもなく、このところプロパンガスの事故が目立っている。この悲劇を防ぐ方法は？ 「サイレント・キラー」ともいわれるガスの扱いを考えてみよう。

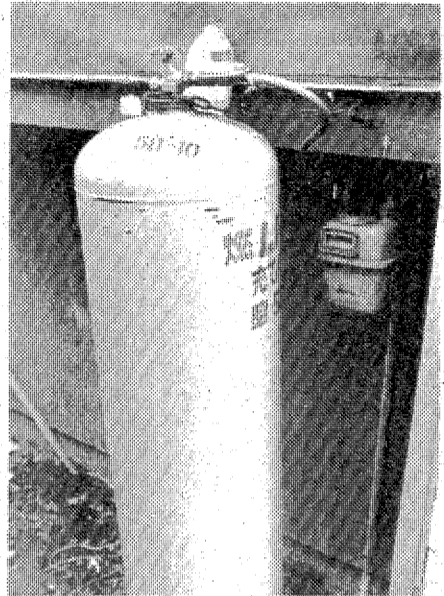

ほんのさ細なことが引き金となる爆発事故

### 救急箱

脂漏を軽くし、指で鼻を押すようにして止まらなければ、十分くらい止まらねば、出血が多くなる。冷たいタオルなどをみかけると冷やしてしまうが、十分止まらなければ、場合によっては医師の診察を受けよう。

燃焼の危険性は天然ガスや人造ガス(都市ガス)よりもプロパンガスの方が多いため、プロパンガスの事故が多いのは、理由がある。

### 小さな火花、静電気から元せんとを締める習慣を

冷感庫のモーターのスイッチから出る小さな火花、あるいはほらききで火花が出ると、その火花がプロパンガスに引火し、静電気が発生し、火花が引火する。プロパンガスは無色透明であるため、ガス漏れに気が付かない。元せんとを締める習慣を

プロパンガスは、比較的簡単に液化できる。酸化炭素を含む石炭ガスよりも中毒の危険が少ない。家庭用

四十歳からの心臓病予防法  
藤原 津多男著  
KKronosセラーズ刊  
九八〇円

### 心臓病の基礎知識

四十歳からの心臓病予防法  
心臓病は、生命機能と、副交感神経の働きが低下し、これを増大する栄養素「ミネラル」を摂取し、心臓病を予防する。心臓病は、生命機能と、副交感神経の働きが低下し、これを増大する栄養素「ミネラル」を摂取し、心臓病を予防する。

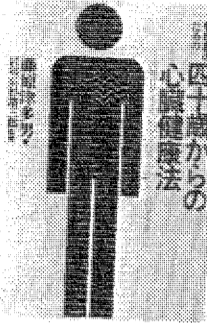

### 氏より育ち



人は生まれながらに、環境に育ち、努力して立派な人間になる。環境は、努力して立派な人間になる。環境は、努力して立派な人間になる。

### 好ききらいは環境 落ち着きは遺伝

その研究では、たまたまが活用された、一卵性双生児の環境因子は、遺伝子の部分からなる。落ち着きは遺伝



スナック  
**トウハン**  
平字田町 石坂ビル  
☎21-4501

**調査**  
証拠収集 蒸発・所在  
他人にだまされた方、だまされようとしている方、詐欺にかかった方、無実の罪を負わされている方のために活動しています。調査のプロにご相談下さい。  
総合調査機関  
☎53-3810 いわきリサーチセンター  
いわき市小浜花畑町 いわき商工会議所・磐城支所2F

■和文タイプ ■英文タイプ生徒受付中  
午前8:30～午後8:30 (この間2時間 自由な時間で授業が受けられます)  
一 卒業後は家庭内職に最適です。一  
**真道タイピスト学校**  
平消防署前 ☎24-0109

## 安全はあなた自身がつくるもの

春の全国交通安全運動 4月6日～15日  
新入学・園児・児童・園児の交通事故防止市民運動

<p><b>丸丹タクシ</b> 代表取締役 藤沢 静江 いわき市平字田町 ☎六二二-〇四五一</p>	<p><b>常交タクシ</b> 取締役社長 芹澤 重雄 本社営業所 いわき市平字田町三六 ☎三三三三 松ヶ岡営業所 いわき市平字田町三六 ☎三三三三 神谷営業所 いわき市平字田町三六 ☎三三三三</p>	<p><b>特定建設業</b> 福島県知事許可(特54)第七七七号 <b>佐藤建設株式会社</b> 代表取締役 佐藤 一二 いわき市小島町千六百ノ五 ☎二七二七</p>	<p>優し親切な指導と 高い合格率を誇る... <b>公認 常交自動車学校</b> 取締役社長 野崎 理夫 取締役校長 愛川 一 いわき市小島町御殿町川向一〇 ☎三三七三</p>	<p>けん引・大特・大型・普通・自動二輪 <b>日本太平自動車学校</b> 設置者 高萩 現一郎 校長 坪井 和明 いわき市平字田町古川 ☎三三二一</p>	<p><b>尼子タクシ</b> 取締役社長 吉田 健治 本社 いわき市平字田町 ☎二七五五 ☎二七五五 好間営業所 ☎二五三三</p>	<p><b>いわき市PTA連絡協議会</b> 会長 鈴木 栄二 事務局長 金成 久</p>
--	---	--	---	--	---	---

# 岩城氏の ルーツを尋ねて

須藤春峰



だが、二年後に崩御されたなど、各地の郡誌や国誌に伝説となつてゐるのである。

## 遠野の歴史

歴史は伝説なりというが、誤り伝えられたわけが、そのまますべてのことば歴史の冒瀆ではない。私たちが岩城氏研究会は

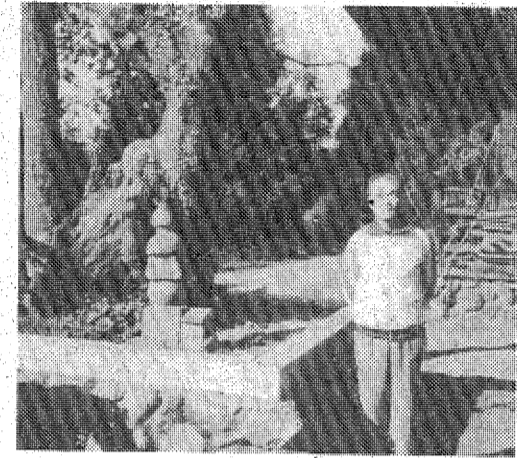

案内役の駒木根氏—遠野町・安養院—

## 岩城氏とゆかりの深い町 両遠野を治めた駒木根氏

〈駒木根右近と安養院〉①

「赤旗・赤符(あかしるし)海上に立ち満ちて、紅葉を風の吹き散らしたるが如し、海水も血に染じて、清き空に奇する波、薄紅(うすくれな)にして流れける」と源平盛衰記にあるは各位(承知のこと)で、文治元年(元暦二年)一八五三年二月二十四日、壇ノ浦の戦で、門脇大納言平教盛(公清盛の弟)と共に入水(しずす)したと伝えられる駒木根兼頼(兼頼の子孫が、当地に居住する)ことに秘したいへん興味を持つものである。

「二緒した駒木根多平氏から、遠野町は岩城氏に縁の深い所だから遊びに来るよ」と、との有難いお話があったので、去る十一月四日(農繁期の最中)に、同志松本勇祐氏の車で私は案内に付き添われ、上遠野字仲内の駒木根家へお邪魔したのである。

氏はお忙しい農事を中止して、駒木根家の菩提所安養院へ案内してくださった。館址の場所や伝説などいろいろ教えて頂き、私たちに本意に有意義な笑みある一日であったが、多平氏に伺はせて下さる御迷惑なことをお詫言つた。また、教示いただいた事は早速まとめて新聞に発表する約束であったが、これもまた種々の都合で延引

し誠に申し訳なく、衷心からお詫言申しあげた次第である。遠野町は案内のうちに上遠野と下遠野が合併して出来た町で、上遠野はむかし岩城氏の一族「上遠野氏」が領有し、天正年間(一五七三—一五九二)には駒木根右近の領地となつたといふ。また下遠野はむかし平子氏(ひらこ)が長い間統治したが、のち岩城氏の領有となり、貞和(一三四五—一三五〇)の頃、上遠野遠近守が治め、慶長二年(一五九七)ごろにも駒木根右近の封地(ほうご)となつたといふ。

吹き晴れて月かゝる余蘆かな  
神妙に通夜の未座に春寒し 中根 晋巳

日向は、雲の流れに身を委せ 導子  
「日向は」は冬の季節だが、中七から下五にかけて春先の「日向」と思ふ。「春寒」という季語がある以上、冬ばかりではない。冬「それでは身を委せては行かない、日向を這うのが当然」年寄り日向が恋しい。尙(う)のいな、素直に叙したくまに魅力があり、人柄がよく出てゐる。

日向は、雲の流れに身を委せ 導子  
「日向は」は冬の季節だが、中七から下五にかけて春先の「日向」と思ふ。「春寒」という季語がある以上、冬ばかりではない。冬「それでは身を委せては行かない、日向を這うのが当然」年寄り日向が恋しい。尙(う)のいな、素直に叙したくまに魅力があり、人柄がよく出てゐる。

日向は、雲の流れに身を委せ 導子  
「日向は」は冬の季節だが、中七から下五にかけて春先の「日向」と思ふ。「春寒」という季語がある以上、冬ばかりではない。冬「それでは身を委せては行かない、日向を這うのが当然」年寄り日向が恋しい。尙(う)のいな、素直に叙したくまに魅力があり、人柄がよく出てゐる。

日向は、雲の流れに身を委せ 導子  
「日向は」は冬の季節だが、中七から下五にかけて春先の「日向」と思ふ。「春寒」という季語がある以上、冬ばかりではない。冬「それでは身を委せては行かない、日向を這うのが当然」年寄り日向が恋しい。尙(う)のいな、素直に叙したくまに魅力があり、人柄がよく出てゐる。

日向は、雲の流れに身を委せ 導子  
「日向は」は冬の季節だが、中七から下五にかけて春先の「日向」と思ふ。「春寒」という季語がある以上、冬ばかりではない。冬「それでは身を委せては行かない、日向を這うのが当然」年寄り日向が恋しい。尙(う)のいな、素直に叙したくまに魅力があり、人柄がよく出てゐる。

日向は、雲の流れに身を委せ 導子  
「日向は」は冬の季節だが、中七から下五にかけて春先の「日向」と思ふ。「春寒」という季語がある以上、冬ばかりではない。冬「それでは身を委せては行かない、日向を這うのが当然」年寄り日向が恋しい。尙(う)のいな、素直に叙したくまに魅力があり、人柄がよく出てゐる。

日向は、雲の流れに身を委せ 導子  
「日向は」は冬の季節だが、中七から下五にかけて春先の「日向」と思ふ。「春寒」という季語がある以上、冬ばかりではない。冬「それでは身を委せては行かない、日向を這うのが当然」年寄り日向が恋しい。尙(う)のいな、素直に叙したくまに魅力があり、人柄がよく出てゐる。

日向は、雲の流れに身を委せ 導子  
「日向は」は冬の季節だが、中七から下五にかけて春先の「日向」と思ふ。「春寒」という季語がある以上、冬ばかりではない。冬「それでは身を委せては行かない、日向を這うのが当然」年寄り日向が恋しい。尙(う)のいな、素直に叙したくまに魅力があり、人柄がよく出てゐる。

日向は、雲の流れに身を委せ 導子  
「日向は」は冬の季節だが、中七から下五にかけて春先の「日向」と思ふ。「春寒」という季語がある以上、冬ばかりではない。冬「それでは身を委せては行かない、日向を這うのが当然」年寄り日向が恋しい。尙(う)のいな、素直に叙したくまに魅力があり、人柄がよく出てゐる。

日向は、雲の流れに身を委せ 導子  
「日向は」は冬の季節だが、中七から下五にかけて春先の「日向」と思ふ。「春寒」という季語がある以上、冬ばかりではない。冬「それでは身を委せては行かない、日向を這うのが当然」年寄り日向が恋しい。尙(う)のいな、素直に叙したくまに魅力があり、人柄がよく出てゐる。

日向は、雲の流れに身を委せ 導子  
「日向は」は冬の季節だが、中七から下五にかけて春先の「日向」と思ふ。「春寒」という季語がある以上、冬ばかりではない。冬「それでは身を委せては行かない、日向を這うのが当然」年寄り日向が恋しい。尙(う)のいな、素直に叙したくまに魅力があり、人柄がよく出てゐる。

日向は、雲の流れに身を委せ 導子  
「日向は」は冬の季節だが、中七から下五にかけて春先の「日向」と思ふ。「春寒」という季語がある以上、冬ばかりではない。冬「それでは身を委せては行かない、日向を這うのが当然」年寄り日向が恋しい。尙(う)のいな、素直に叙したくまに魅力があり、人柄がよく出てゐる。

日向は、雲の流れに身を委せ 導子  
「日向は」は冬の季節だが、中七から下五にかけて春先の「日向」と思ふ。「春寒」という季語がある以上、冬ばかりではない。冬「それでは身を委せては行かない、日向を這うのが当然」年寄り日向が恋しい。尙(う)のいな、素直に叙したくまに魅力があり、人柄がよく出てゐる。

日向は、雲の流れに身を委せ 導子  
「日向は」は冬の季節だが、中七から下五にかけて春先の「日向」と思ふ。「春寒」という季語がある以上、冬ばかりではない。冬「それでは身を委せては行かない、日向を這うのが当然」年寄り日向が恋しい。尙(う)のいな、素直に叙したくまに魅力があり、人柄がよく出てゐる。

日向は、雲の流れに身を委せ 導子  
「日向は」は冬の季節だが、中七から下五にかけて春先の「日向」と思ふ。「春寒」という季語がある以上、冬ばかりではない。冬「それでは身を委せては行かない、日向を這うのが当然」年寄り日向が恋しい。尙(う)のいな、素直に叙したくまに魅力があり、人柄がよく出てゐる。

日向は、雲の流れに身を委せ 導子  
「日向は」は冬の季節だが、中七から下五にかけて春先の「日向」と思ふ。「春寒」という季語がある以上、冬ばかりではない。冬「それでは身を委せては行かない、日向を這うのが当然」年寄り日向が恋しい。尙(う)のいな、素直に叙したくまに魅力があり、人柄がよく出てゐる。

日向は、雲の流れに身を委せ 導子  
「日向は」は冬の季節だが、中七から下五にかけて春先の「日向」と思ふ。「春寒」という季語がある以上、冬ばかりではない。冬「それでは身を委せては行かない、日向を這うのが当然」年寄り日向が恋しい。尙(う)のいな、素直に叙したくまに魅力があり、人柄がよく出てゐる。

日向は、雲の流れに身を委せ 導子  
「日向は」は冬の季節だが、中七から下五にかけて春先の「日向」と思ふ。「春寒」という季語がある以上、冬ばかりではない。冬「それでは身を委せては行かない、日向を這うのが当然」年寄り日向が恋しい。尙(う)のいな、素直に叙したくまに魅力があり、人柄がよく出てゐる。

日向は、雲の流れに身を委せ 導子  
「日向は」は冬の季節だが、中七から下五にかけて春先の「日向」と思ふ。「春寒」という季語がある以上、冬ばかりではない。冬「それでは身を委せては行かない、日向を這うのが当然」年寄り日向が恋しい。尙(う)のいな、素直に叙したくまに魅力があり、人柄がよく出てゐる。

日向は、雲の流れに身を委せ 導子  
「日向は」は冬の季節だが、中七から下五にかけて春先の「日向」と思ふ。「春寒」という季語がある以上、冬ばかりではない。冬「それでは身を委せては行かない、日向を這うのが当然」年寄り日向が恋しい。尙(う)のいな、素直に叙したくまに魅力があり、人柄がよく出てゐる。

## 草野公民館俳句教室

梅句(金語機)の奥の國詠り 美少  
久し振りに故郷から母か、姉妹からの電話かと思ふ。なつかしい国詠り、それが受話機の奥からこぼれ出た。この句を決定的にした。傍の壁に挿した梅の花か、あるいは窓から入って来る梅の匂いか、とにかく一点のそつのない立派な作品と思ふ。

三月の隅の玻璃越しに探眼る 忠よし  
この句は好きな句らしい。外はまだ春と云えない程の寒さだが、今の住宅は隙間がない。玻璃越しの室内の暖かさは格別。眠っている孫は目の中に入れてもみたくない程の可愛らしさだ。一途に孫の寝姿を見つめている老人の姿が、彷彿(まぶさ)として目に浮かぶ。

十九夜講(一月の一日)日曜日に遊ぶ、紀代子  
十九夜講は安座を願う仏教的な信仰だった。最近精神のな心の拠り所としての信仰心が影薄くなった。レクリエーションと言つたような形と変わつて来、身近な湯治場などに遊びに行くようになって来た。現代の世相を描いて美事な美事な一句が出来た。

櫻取りの貌のおかし野焼終つ 美津代  
「櫻取り」とは歌舞伎の「習(し)ばら」の頭(かぶ)のまに絵の具で顔一面に塗りたくるのをいふ。今日日曜なので野火焼きに狩り出された。夕方になってやっと終わった頃の顔、いすれの顔も同じだ。自分も例外であるはずがない。お互いに顔を見合せて笑い合っている様が想像されて、愉快になる。「煤(すす)すす」けた顔(なま)で平(へい)に過(と)す。「櫻取り」といふことばの句の妙味がある。

只見て得たる土坂石(はま)はまの石を 杖石  
「土坂石(はま)はまの石」を書いてあるからわかるが、素人に全然わからない。ただ、小笠原(おがさわら)の山や台地まであるところには非常に俳句に似ている。美事とも想像される。それが奥津の只見手(ただみ)に入れた逸品。「あはれき降(ふ)るの季節(とき)もすまみ(すまみ)して」。これが好丹書(すまみ)は駄目だ。

野火焼(のびや)の横たわり 木見  
前句の野火とは全然違う。目前に見る野火焼(のびや)あり、時間が経つと「未(いま)野火」と変わる。一升(いっしょう)が瓶(びん)がって鈍(鈍)い光を放っている。普通の人はいとも簡単に見過ごしてしまつたらう。それを見付け出して取りあげて一句にまとめた。年期的に入った俳人の目というよりはかな。

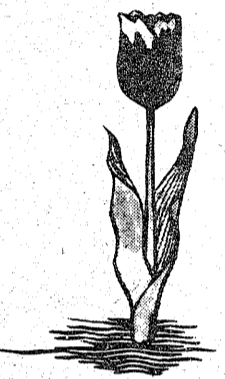

野焼跡(のびや)の横たわり 木見

春寒(はるご)や湯花(ゆはな)に舞(ま)い風(かぜ) 美代  
この温泉場でも湯花(ゆはな)と称して売っている。それを家庭風呂に入れたら楽しむのだ。それが仕舞(ま)い風(かぜ)なので濁(にご)っている。汚(きた)い感じが、のんびり温泉に浸(ひた)るような気分だ。仕舞(ま)い風(かぜ)だからあるいはほのいかなし。そこに春寒(はるご)が

日向(ひなた)は、雲(くも)の流れに身を委(まか)せ 導子  
「日向(ひなた)は」は冬の季節だが、中七から下五にかけて春先の「日向」と思ふ。「春寒」という季語がある以上、冬ばかりではない。冬「それでは身を委せては行かない、日向を這うのが当然」年寄り日向が恋しい。尙(う)のいな、素直に叙したくまに魅力があり、人柄がよく出てゐる。

日向(ひなた)は、雲(くも)の流れに身を委(まか)せ 導子  
「日向(ひなた)は」は冬の季節だが、中七から下五にかけて春先の「日向」と思ふ。「春寒」という季語がある以上、冬ばかりではない。冬「それでは身を委せては行かない、日向を這うのが当然」年寄り日向が恋しい。尙(う)のいな、素直に叙したくまに魅力があり、人柄がよく出てゐる。

日向(ひなた)は、雲(くも)の流れに身を委(まか)せ 導子  
「日向(ひなた)は」は冬の季節だが、中七から下五にかけて春先の「日向」と思ふ。「春寒」という季語がある以上、冬ばかりではない。冬「それでは身を委せては行かない、日向を這うのが当然」年寄り日向が恋しい。尙(う)のいな、素直に叙したくまに魅力があり、人柄がよく出てゐる。

日向(ひなた)は、雲(くも)の流れに身を委(まか)せ 導子  
「日向(ひなた)は」は冬の季節だが、中七から下五にかけて春先の「日向」と思ふ。「春寒」という季語がある以上、冬ばかりではない。冬「それでは身を委せては行かない、日向を這うのが当然」年寄り日向が恋しい。尙(う)のいな、素直に叙したくまに魅力があり、人柄がよく出てゐる。



※主催 株式会社 山北振興  
仙台市国分町三丁目1-18 亀井ビル内  
TEL. (0222) 64-6250  
※後援 株式会社 亀井商店 いわき支店  
いわき市平字研町2 TEL. 23-3101

亀井グループ  
やまきた萩の会  
クレサンペール再結晶宝石・高級呉服

エメラルドフェア  
秋の染織新作逸品展

とき：4月11日(土)・12日(日)  
午前10時から午後6時  
ところ：ウエディングパレスいわや1F 富士の間  
展示品：クレサンペールエメラルド・アレキサンドライト・ルビー・パパラチアサファイア・オパール・天然ダイヤモンド  
留袖模様・訪問着・附下着尺・小紋着尺・小紋羽尺  
絞り羽織・色無地・袋帯・本場大島紬・男のきもの喪服地・その他  
お支払い方法：現金・ローン支払い(36回払いまで)  
記念品：ご来場の方々に特別記念品進呈!



いわきの鳥たち

# 自然美歌いあげる

## シリーズ

⑭



水ぬるむ春を待たずに飛び立っていった鮫川のコハクチョウ 来年の渡りが楽しみだが 白サギは いわき地方の山村・市街地を取り囲む衛星団地付近でも 優美な姿をよくみかける

田園地帯では春に目覚めて苗代づくり 水稻のタネモミまきも始まったが これを待っていたかのように 白サギの行動半径も広まる エサ場が水を張った田んぼのカエル・ドジョウと豊富に散在す

### コサギ

るからだ

こごえるような冷たい川沼から水温が高まる真夏の川沼と 季節の移り変わりに巧みに順応しながら いわきに定着しているが この鳥の存在が強く印象づけられるのは 黄金波打つ晩秋から新春にかけて、特に初春の純白の舞い はずがすがしく 人々の心をどらえるからである

▼………メモ………▲

名城として知られる雄略城は、白サギが餌を大きくひろげた姿に似ているところから、白鷺城と呼ばれたものといわれる。それは、サギは、優美な鳥である。

普通、当地で見られる白サギは、コサギと呼ばれる一種である。が、体が純白のため一般に白サギといわれる。クチバシは黒く、指が黄色である。カラスの卵の大きめで尾は短い。また、繁殖期になると頭部からアンテナのような冠羽が伸びる。

本来コサギは野鳥であるが、近年では一年じゅうほとんど同じ場所で見られる留鳥化し、河川や田・沼の近くにある山地の樹上をねぐらに生息している。主食は小魚やドジョウ、貝类等で、直接水の中に入らず、上手に長い首とクチバシを利用して捕食する。

**引越** は 手早く・安く・安全に

◎引越専用車で雨風の心配がありません  
◎簡単なアテパットで本式の荷造り不要です

いわき引越センター 小名浜字 鳥居下61 53-3151

PUB  
**ノン・ノン**

●ナイス・ドリンク  
カルピス・フランデー 深夜2時まで

平・田町(フラワー向かい) ☎24-0766

サラリーローン

手軽に融資します  
奥様・商人・勤人・OL可  
信用で融資 詳細は電話で出張可

**三和商事**  
平字長橋町長久保ビル3F  
TEL・23-6275

山々にかこまれた  
鮫川沿いの静かな湯治の宿

100年の歴史を誇る神経痛の湯

当館自慢の季節料理……………アユ料理  
ジギスカン野武士焼・鯉・ウナギ料理  
山菜料理 団体様5名様から稲田・泉・湯本各駅までマイ  
クローバスで送迎いたします。

**鉾泉 中根の湯**

いわき市遠野町大平 電0246-89-2186

楽しい晩酌に！

湯あがりに  
一杯やる気分は格別

特吟清酒  
**秘蔵子**  
ひぞっこ

清酒 務仙 醸造元  
合資会社 松吉屋酒造店

静寂と古風  
縁ときわ

松ヶ岡公園 電話 三三六

キッチンすが・2階  
日本座敷でとんかつをノ  
たいら駅前・東銀座通り

静寂と古風  
縁ときわ

松ヶ岡公園 電話 三三六

ポソコソ車高価買入れ

誠実と信用がモットーの  
株式会社 **吉田解体**  
いわき市平字尾子町二  
好問置場 ☎23-0411  
☎36-0311





