

夕刊 いわき民報

郵便番号 970-7  
いわき市平字山町63-7  
いわき民報社  
振替口座(郡山)4028  
社 0246-21666  
支 0246-26666  
局 0246-64444  
常 0246-2903

新味の魚清  
平二電七四一六三

地図 いわき市の開発  
いわき民報創刊三十五周年を記念して、いわき市の開発  
構想地図が完成した。三日付本紙に折り込み全読者へ  
お配りします。茶の間の勉強会等に張り、一緒にいわ  
き市の将来を考え、日曜生活の間に教材に利用下さい。

56年度知事表彰

いわき関係は8氏1団体

永年県勢発展に貢献



県の五十年年度表彰者・各種功労者知事表彰の受賞者が決まった。地方自治、社会福祉、農業、水産などの分野で永年、県勢発展のため貢献した人や団体に贈られるもので、今年には五十一人と七団体。このうち、いわき関係では身体障害者の更生や自立などを助け、社会福祉の向上に尽くした鎌倉章さん、市立総合健康センター院長として県民医療の充実発展に寄与した山崎靖夫さんら八人が功労者として、一団体が表彰される。表彰式は六月廿日午前、県庁で行われ、松平知事から表彰状と記念品が贈られる。

地方自治功労 橋本勲(市)  
いわき市東町字東一七二〇五  
昭和七年以来、二十七年余にわたり、渡辺村収入役、同村助役、自治の振興発展に尽くした。

社会福祉功労 鎌倉章(市)  
いわき市平字窪古館九一〇五  
昭和七年以来、二十八年余にわたり、肢(一)体不自由施設「福島身体障害者施設」事務局長として、重度身体障害者施設「カナン」村一施設長として、身体障害者の更生、自立、援護、筋に補助し、社会福祉の向上に尽くした。

水産功労 坂本捨吉(市)  
いわき市江名字南町六八  
昭和二十五年以来、十九年余にわたり、江名海産物組合理事、組合長、県水産加工業協同組合連合会副会長など、関係団体の要職にあり、漁業の振興に寄与した。

住吉郵便局主 小名浜の少年野球  
住吉郵便局(鈴木一平局長、主権の同局長争奪少年野球大会は、四日前八時から市営小名浜球場で開く。

住吉郵便局主 小名浜の少年野球  
住吉郵便局(鈴木一平局長、主権の同局長争奪少年野球大会は、四日前八時から市営小名浜球場で開く。



アユ、ヤマメを放流 夏井川 漁協  
夏井川漁業協同組合(河又新一組長)は、このほど、夏井川水系に、渓流の女王、ヤマメとアユを放流した。

社会福祉功労 鎌倉章(市)  
いわき市平字窪古館九一〇五  
昭和七年以来、二十八年余にわたり、肢(一)体不自由施設「福島身体障害者施設」事務局長として、重度身体障害者施設「カナン」村一施設長として、身体障害者の更生、自立、援護、筋に補助し、社会福祉の向上に尽くした。

水産功労 坂本捨吉(市)  
いわき市江名字南町六八  
昭和二十五年以来、十九年余にわたり、江名海産物組合理事、組合長、県水産加工業協同組合連合会副会長など、関係団体の要職にあり、漁業の振興に寄与した。

住吉郵便局主 小名浜の少年野球  
住吉郵便局(鈴木一平局長、主権の同局長争奪少年野球大会は、四日前八時から市営小名浜球場で開く。

住吉郵便局主 小名浜の少年野球  
住吉郵便局(鈴木一平局長、主権の同局長争奪少年野球大会は、四日前八時から市営小名浜球場で開く。

世界のワインと牛肉料理とクラシック音楽の店  
ランチタイム 正午~2時 500円  
JGL  
平・三田小路 23-3386

和食 魚びしき  
ホテルサンルートいわき地階  
電話 二四二二一三代表

ワタナベ ブライダルフェア  
春のご婚約・ご結婚リングセール  
お慶びの日が決まったら 永遠の愛の証し、ダイヤモンド。  
新作デザインで今、ご予約承っております。  
下見、ご予算、お気軽にご相談下さいませ。  
〈婚約・結婚リング〉  
★お二人の好みにもよりますが、婚約リングはダイヤモンドが多く贈られ、結婚品に加えて交わされています。ご予算は男性の収入の2カ月~3カ月の方がよいです。男性からのリングのお返しには、貴金属、宝石入りのカフス・タイタックが喜ばれています。  
★結婚リングは一列にダイヤの並んだ一文字リングか、プラチナ、金の甲丸リング、カットリングが用いられます。  
〈指定店〉 国鉄物資部・郵政省共済会・電電共済会・常盤生協・いわき市職労組・福島県学生協・福島県警本部購売部・林野庁共済会  
UC VISA  
平店 湯本店 植田店  
ワタナベ  
ダイヤ0.13ct VS1-VS2.Fカラー (鑑定書付)  
¥115,600より (デザイン各種)



### 花のキャンパス

福島高専のツツシ四千本咲き出す

4、5日 校内を市民に開放

「校内のツツシを楽しんで下さい」といわき市平字荒川字長尾、国立福島高専(柏木健三校長)は四、五の両日(午前九時〜午後四時)、校内を一般市民に開放する。

同校は創立(昭和三十三年)以来、環境美化に力を入れ、校舎を囲んだ花壇に約六千本の樹木を植えた。このうちツツシは三千五百本、サツキが千五百本、平・松竹岡公園でさえ両方合わせて六千本だから、サツキとツツシの規模になる。

毎年この季節になると校舎は鮮やかな色で包まれ、「ゆけり鶴賞した」という近頃の住民の要望にこたえ、二年前から校内開放を実施している。ツツシはいま半分近くが花を開いた。遊具施設がないだけにのんびり花壇を散策して花を眺めるのは良し、家族連れなどがたのしみ訪れる。

【市民に開放される福島高専の花壇】



### 新婚祝い郵便 受け箱を贈る

小名浜郵便局

小名浜郵便局 館野利夫局長は、同局長がいわき市鹿島町のハレス「いわき」を訪れ、このほど奉式した同局管内の二カ所に、愛の郵便受け箱を贈った。

プレゼントされたカップルに、松本徳一・いそ子さんと同市小名浜字松之中二と、比佐昌平・とも子さん(同字船引場)の二組の新婚夫婦。「かみ(郵便)で社会の縁を深めてもらおうよ」と郵便受け箱とお便りセットを併せて贈られ、新しい人生の門出に花を添えた。



### 平動労働ホーム 5月の行事

▽生花教室 A・十一、二十五日 B・六、二十日 C・十三、二十七(千葉若光講師)▽料理教室 A・十一、二十五日 B・七、二十九日 C・二十、二十四日 D・一、十五日(織内里月講師)▽茶道教室 A・六、十八日 B・八、二十二日(豊野幸子講師)▽書道教室 A・十一、二十六

日(大庭清次講師)▽社交ダンス教室 A・一、八、十五(吉井和子講師)▽着付け教室 A・七、十一、十八、二十五日(渡部三子講師)▽卓球教室 A・十一、十八、二十五日(大泉元信講師)▽ヨガ教室 A・六、十三、二十日(青木八重子講師)

平・北野天満 平十七区北野宮春まつり 天満宮春まつり

は三、四、五の三日間行われ、境内では書道展、映画会が催される。

### 100頁店

手相術で有名な 浅野八郎さん(早稲田大文芸科を出てフランスに留学、南仏プロバンスのエクセス大学からパリのパリソルボン大学で学んだ。専門は言語心理学。仏・英・露・西・伊ばかりが韓国語までマスターしているが、その語学力で研究したのが手相術(キロマンシ) ◆ソルボン大学図書館で手相の原典を片っぺらからざらざら読んだ。帰国してからは解剖学、発生学、発達心理学などの「手」に関する専門知識を吸収、手相もかなりの人数を調べた。その結果、書いたものによると、親指の機能が弱い人は呼吸器が消化器の弱弱の人と考えられた。人さし指・中指の部分は脳と神経系を関係づける。他の指に比べて頭部へくびにむきつき、神経構造も大脳の命令にすぐ対応できるような仕組みになっている。 ◆小指の部分は心臓に関係している。この部分は胸部や手足の変化に敏感な部分、手首、小指球(掌のうしろ小指の下の部分)の部分は体の栄養状態を示している。この部分が骨格は手のなかで一番発達をおこし、幼児から青年にかけても変化化する。この部分は内分泌腺の発育(骨の発育を早めるもの)に関係があるらしい ◆そのうしろから手相のヌグも生み出されるといわれていて、生命線は母胎内の発育状態、体質と関係がある。しかし、その長さが生命力と関係があるかどうかは疑問だといっている。この部分は呼吸器、消化器系統に深く関係している。 ◆頭の線は、その特徴によってある程度その人の才能の傾向を知る部分であったり頭の良しわるいを判断できる部分ではない ◆感情線は性ホルモンの機能と関係が深く、その人の性的関心、愛情、情緒の傾向を示す部分。運命線は、体の発育、生活態度など物語の部分といわれた。(龍)

### 仙石騷動 (173)

村上 元三・作  
川田 清美・画

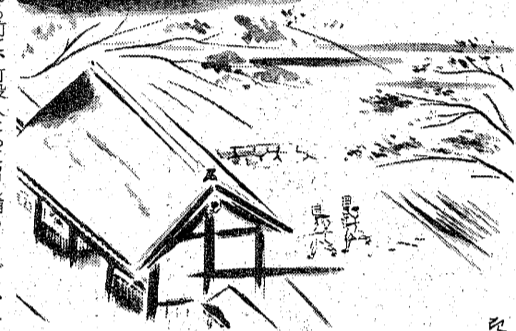

「町役人の縄を」  
「あなをきいたので、半平は、思わず声がこぼれた。『それは、神谷のほうだ。』  
「仙石左衛門が町奉行所へ手をまわしている」と、わしも気がついて立平た。

「しかし、あなた様は、なにも町奉行役人の縄をうけるようなこととまでなされては、どうも...」  
「目安箱に、わしが訴状を投げ入れている。虚無僧の二人が、二門をくぐり、一の鳥居のほうへ去って行くと、半平は同僚の外に立つて見送っていた。

「この間に、小鷹が半平のそばに近づいて、  
「目安箱に訴状を投げ入れることばめよう。」「それ、小鷹に言った。半平は、小鷹に言った。『さうなら、町奉行所へ訴状を動かして、騒動が大きくなりすぎるな。』と小鷹は、ため息をついた。『神谷のほうは、目安箱に訴状を投げ入れることばめよう。』  
「それ、小鷹に言った。半平は、小鷹に言った。『さうなら、町奉行所へ訴状を動かして、騒動が大きくなりすぎるな。』と小鷹は、ため息をついた。『神谷のほうは、目安箱に訴状を投げ入れることばめよう。』

<p>完全滅菌のコットンタオルが次々出てくる</p> <h3>キャピネットタオル</h3> <p>さわやかさを広げるよい・かおり芳香業務用</p> <p>ご用命は <b>タスキ平</b></p> <p>営業所 いわき市郷ヶ丘二丁目47 電話22-1051代 本店 いわき市好間町北好間 電話36-3220</p>	<p>季節の味覚 にらレバー</p> <p>中華スタンド</p> <h3>東邦紅</h3> <p>●毎週火曜定休日 平・十五町目(平東駅前) 電話24-0765</p>	<p>金 お気軽に</p> <p>即特別融資中 (職業を問わず) 300万まで融資 金利月利4.8% お気軽にお電話でご相談下さい</p> <p>有限会社 佐藤商事 平泉崎 草野駅裏 ☎34-6688</p>	<p>ヤマハピアノ エレクトーン</p> <h3>小山商会</h3> <p>内郷線本通り ☎26-3576</p>
--	--	--	---

サウナ付き個室完備 (年中無休)

美容と健康にご家族ご同伴どうぞ

平駅よりもっとも近い「たいら」  
カーホテル「たいら」

平中神谷字十二所 ☎34-7210

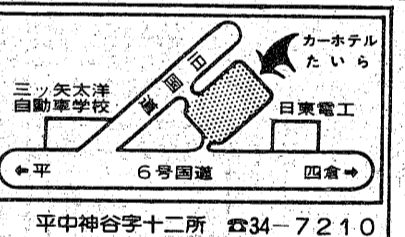

内科・胃腸科・循環器科・放射線科

### 山尾内科医院

・入院設備あり・院長 山尾昭二  
いわき市平字古鏡治町12の3 TEL. ☎2120

### 不動産の鑑定評価

—こんなとき、不動産の鑑定評価がお役にたちます—

- 土地・建物・借地権・底地などを売却したり、買い受けたり、交換したりするとき。
- 不動産を担保に融資を受けたり、融資するとき。
- 土地・建物を買貸借するとき。
- 地代や家賃を改定するとき。
- 相続財産を配分するとき。
- 国土法による土地取引の届け出をするとき。
- 課税上の不服申し立てや、裁判などに必要なとき。
- 会社と役員間で不動産の売買及び買貸借をするとき。

福島県知事免許(2)第3号  
日本不動産鑑定協会会員

### 赤塚不動産鑑定事務所

いわき市平字研町10番地の4(赤塚ビル3F)  
TEL. (0246) 23-2405 (代表) 赤塚経理事務所内

### ホテル いわき

全館冷暖房  
バストイレ  
駐車場完備

☎4433代

### 箱崎商事 株式会社

いわき市平字白銀町14

### 太陽熱 温水設備

久田無線の特許  
冬でも45°C以上

### 久田無線

植田町本町二丁目3の3  
☎3354・☎2025

### 野崎整形外科

院長 野崎隆滋

いわき市常磐湯本町三丁目(元山形屋) ☎2133

## 住む人の立場になって じっくり 造ります。

### 全平南建設 株式会社

いわき市平字十五町目20番1  
☎0246-23-7020





教育

家庭大工入ラック... けいこ「メト長調」ア短調「ごこりますか」スペシャル「聖都興シカ〜」...

福島テレビ

6:00 テレレポート... 30 コープ... 55 あしたのあなた... 7:00 クイズ・100人に聞きました「アウさんの鼻はなぜ長い？」...

福島中央テレビ

6:00 黄金戦士ゴールドライタン「さよならユキゴ」... 7:00 ワールドプロレスリング NWFヘビー級選手権「A猪木対S・ハセン」...

NHKテレビ

6:00 レッツゴーヤング「春の新人大集合」堤大二郎 杉村尚美... 40 みんなのうた... 45 NHKガイド... 7:00 お笑いオンステージ「城下町・三下り半騒動」...

NHK教育

6:00 サラリーマンライフ「減点パパというけれど...」... 40 聴力障害者の時間「山に挑む」... 7:00 ゼザミズドリ「下」...

福島テレビ

6:00 おじゃまんが山田くん... 30 コープ... 7:00 アップダウンクイズ「シルエット・お嫁さん」...

福島中央テレビ

6:00 笑点@演芸「マジック」... 40 笑点@演芸「マジック」... 55 「コンペティション」...

の番組

Coffee & Pub 北改館 平・田町 大真ビル

今夜の番組

Coffee & Pub 北改館 平・田町 大真ビル

第2

ラジオ福島

6:00 ハイライト... 20 ドライブ・パートナー... 30 浪曲劇場... 7:00 ニューミュージック...

F M 放送

6:00 ☆イエロー・マジック・イン・ロンドン「ビハインド・ザ・マスク」... 7:00 ☆特集・サウンド・オブ・ポップス...

NHK第1

6:00 解説... 05 邦楽鑑賞会「獅子もの」... 15 「石橋」「越後獅子」... 7:00 新聞をよんで...

NHK第2

6:00 通信高校講座 地理B 海東達也... 20 通信高校講座 古典I 乙(漢文)野村邦近...

ラジオ福島

6:00 中央競馬レース結果... 05 青春歌謡... 25 ナイターゴールデンスタジアム...

F M 放送

6:00 ☆リクエストコーナー... 7:00 15☆F M週間フラッシュ... 20☆たのきんコンサート...

日⑩

東京12チャンネル

6:00 ザ・モンキーズ... 30 燃の木モック... 7:00 月曜爆笑スペシャル...

日本テレビ④

6:00 日曜夕刊... 30 独占スポーツ情報... 7:00 びっくり日本新記録...

TBSテレビ⑥

6:30 コープ... 7:00 アップダウンクイズ... 30 反応ゲーム2つに1つ...

フジテレビ⑧

6:00 とんでも戦士ムテキング... 7:00 サザエさん... 30 おじゃまんが山田くん...

テレビ朝日⑩

6:00 こちらデスク... 30 レッツ/V.O.I.C.E... 7:00 クロスワードクイズ...

東京12チャンネル

6:00 プロレスリング... 54 54... 7:00 ヤンジャン歌うスタジオ...

市民の夕刊 いわき民報



初夏。

さわやかな風。

おしゃれの店 ちかうち chikauchi

いわき市平字三町目(平和通り) ☎23-1611

NHKテレビ

Table with 2 columns: Time and Program Name. Includes programs like 'こどもの日・歌のフェスティバル' and 'NHKガイド'.

NHK教育

Table with 2 columns: Time and Program Name. Includes programs like '趣味講座 家庭大工入門' and '英語会話I'.

福島テレビ

Table with 2 columns: Time and Program Name. Includes programs like 'テレポルト' and 'サ・チャングス'.

福島中央テレビ

Table with 2 columns: Time and Program Name. Includes programs like 'ドラえもん' and 'ジャスト'.

NHKテレビ

Table with 2 columns: Time and Program Name. Includes programs like 'ヤングミュージック・ショー' and 'NHKガイド'.

NHK教育

Table with 2 columns: Time and Program Name. Includes programs like '趣味講座 家庭大工入門' and '英語会話I'.

福島テレビ

Table with 2 columns: Time and Program Name. Includes programs like 'テレポルト' and 'サ・チャングス'.

火曜夜の番組



月曜夜の番組

NHK第1

Table with 2 columns: Time and Program Name. Includes programs like 'NHK解説' and 'NHKガイド'.

NHK第2

Table with 2 columns: Time and Program Name. Includes programs like 'そろばん教室' and '英語会話'.

ラジオ福島

Table with 2 columns: Time and Program Name. Includes programs like 'ハイライト' and 'ラジオドラマ'.

F M放送

Table with 2 columns: Time and Program Name. Includes programs like 'FMレックス' and 'FMライブ'.

NHK第1

Table with 2 columns: Time and Program Name. Includes programs like 'NHK解説' and 'NHKガイド'.

NHK第2

Table with 2 columns: Time and Program Name. Includes programs like 'そろばん教室' and '英語会話'.

ラジオ福島

Table with 2 columns: Time and Program Name. Includes programs like 'ハイライト' and 'ラジオドラマ'.

日本テレビ④

Table with 2 columns: Time and Program Name. Includes programs like 'ど根性ガエル' and 'サテライト'.

フジテレビ⑧

Table with 2 columns: Time and Program Name. Includes programs like 'レポート6:00' and 'ナイター'.

テレビ朝日⑩

Table with 2 columns: Time and Program Name. Includes programs like 'サテライト' and 'ドラえもん'.

日本テレビ④

Table with 2 columns: Time and Program Name. Includes programs like 'ど根性ガエル' and 'サテライト'.

フジテレビ⑧

Table with 2 columns: Time and Program Name. Includes programs like 'レポート6:00' and 'ナイター'.

テレビ朝日⑩

Table with 2 columns: Time and Program Name. Includes programs like 'サテライト' and 'ドラえもん'.

東京⑫

Table with 2 columns: Time and Program Name. Includes programs like 'ザ・モンキ' and '燃の木モック'.



大川魚店水産デー 毎週水曜日 大川特選 郵送可能な海の幸! ★おくりもの、おみやげは水産デーをご利用下さい。

おさかなと弁当 (行楽弁当の注意) ◎春の行楽シーズンになりました。野に山に出かけの時には、やはり手作りのお弁当を持参するのがなによりのお楽しみです。

MINPO 市民の夕刊 いわき民報

大川魚店 いわき市西倉町西三丁目 電話 (0246) 32-2916











会と催し

※4日 小名浜市民会館 植木展示会(9時) 小名浜市民会館 植木展示会(9時) 小名浜市民会館 植木展示会(9時)...

あすの運勢

五月三日(水) 小川石洲 五月四日(木) 小川石洲 五月五日(金) 小川石洲 五月六日(土) 小川石洲...

イオンズクラブ会議(18時) 小名浜市民会館 植木展示会(9時)...

市況 魚類 二日午後、小名浜港に初ガツオの水揚げが...

いわき民報案内広告 1タン4行...3,000円(前納扱いです) 同一広告5回以上掲載は1割引き...

家屋 事務所 貸事務所 売店 小名浜市平字...

新築 四重水先トイレス付 日照優良/駐車場完備/場所高...

急募 男女店員若干名 小名浜市小川町...

募集 美容技術者またはインターン生 勤務時間AM9時からPM7時...

募集 男女従業員...若干名 男女アルバイト...2名...

募集 ファッションアドバイザー 高卒以上30歳までの独身者...

社員募集 男子社員...若干名 女子社員...2名...

急募 女子事務員 1名 年齢18~25歳くらいまで...

社員募集 営業...数名 フロント(女子)...数名...

一階お座敷をご利用下さい。駐車場有。 いわき市平字...

ポンコツ車高価買入れ 株式会社吉田解体 好問園場...

社員募集 営業部員 若干名 年齢25~40歳くらいまで...

女性募集 18歳~25歳まで アルバイト可 時給1,500~2,000円...

お宮と仏壇 橋本屋 平・新川町1 五町目バス停わき 電話74-3948

いわき代行運転 27-5198 平代行運転 21-2568

ころばぬ先の杖 (全車代行保険完備) 福島県自動車運転代行協会いわき支部

優輪代行社 21-4694 三共代行運転 23-0533

内科 胃腸科 婦人科 額賀医院 医師 額賀大

よき日を待つあなたに... 清潔な瀬戸の花嫁衣裳 瀬戸商会

伝統の心と技を 邦楽器専門店 たまや楽器店

贈答用●婚礼用●霊前用 花は 菅井生花店

三豊土地建物 平谷川瀬字堂ノ入63 21-2706(夜)22-1907

男女社員募集 男子社員 4名 女子社員 2名...

肉の御用は 下坂食肉店 好問町 電話 3322

軽食もはじめました Jテイラ 軽食 喫茶 内郷高坂町...