

# 改良普及計画

## 56年度・県農業改良普及所



ペダルも軽やかに 5月の「自転車月間」制定初のファミリーサイクリング大会は、24日小名浜・三崎～大畑間公園を結ぶ海岸線で開かれた＝関係記事11面に。

### 地域農業の組織化めざす

### 平・夏井重点対象地域に 三和・三坂重点対象地域に

### イチゴ生産団地の体質改善

「地域農業の組織化の確立」を普及活動の基方針とした。県農業改良普及所の55年度改良普及計画が決定した。それによると、同年度はいわき市内を東西部、北部、広域農業開発地域に大別、さらにこの三地域を細分化してそれぞれ重点的に取り組む課題を設定し、実現に即した解決方策を樹立、指導していく。また、平・夏井、三和・三坂の両地区を重点対象地域としてイチゴ生産団地の体質改善、水田利用再編の推進

この方針に基づき、①銘柄米産 普及を普及推進していくこと、②野産産地づくり(いわき)になった。また、水田利用再編対策として、③畜産振興(策事業)は、同年度は千三百二十

「地域農業の組織化の促進」を図っていくことを決めた。同普及所のまとめた計画によると、今年度は地域農業の組織化の確立に伴う地域づくりをメインとする。一方、農業生産の需要動向に即した農業生産の再編を図るため、水田利用再編対策に沿って総合自給率の向上、集落活動の助長に努める。また、中核的農業者を育成し、経営安定化の方向へ指導するなどを普及指導活動の基本方針とした。

地域複合化の促進を図っていくことを決めた。同普及所のまとめた計画によると、今年度は地域農業の組織化の確立に伴う地域づくりをメインとする。一方、農業生産の需要動向に即した農業生産の再編を図るため、水田利用再編対策に沿って総合自給率の向上、集落活動の助長に努める。また、中核的農業者を育成し、経営安定化の方向へ指導するなどを普及指導活動の基本方針とした。

刊 利  
いわき民報

郵便番号 970  
いわき市平字田町63-7  
いわき民報社  
振替口座(郡山)4028

本社 0246 1666  
社務部 0246 2666  
支社 0246 6444  
支局 0246 2903

本小常勿

本格的な  
洋服専門店  
かみや

平・二電三三〇二

主婦を  
加工技術の導入  
主体に

重点対象地域育成計画を進める。平・夏井地区(菅波、山崎地区も含む)は、①イチゴ生産団地の体質改善(イチゴの作型分化による収量の増大)②生産組織の育成(産地の強化を図っていく。また、特産イチゴの消費の有効利用を図るため、主婦を主体にグループ活動を通して加工技術も導入する。また、三和・三坂地区(差堀、下三坂地区も含む)は、①肉用牛牛頭の産地の育成②主産地の育成(野菜生産一帯団地の育成)③中核農業の育成(生産組織の育成、活動強化)などが課題。普及指導活動としては、優良系統牛の積極的導入を図り、養牛の改良に努める。方、稲作偏重の経営から脱皮し、安定した複合経営の確立を図ることを決めた。

### 花、ネギ、コンニャク 集団ぐるみによる転作

東南部地域では①花き生産農家の経営安定②いわきネギの産地確立③コンニャク産地育成(一帯)など五項目からなる主要課題を掲げ、主なものは、平・夏井、内郷地区の「集団ぐるみによる転作の集約化推進」。三地区とも都市化の進行に伴い、農業経営が多様化して集団転作が進んでいる。また土地基盤整備も四六〇と低いうえ、未整備水田が多い。このため集落組織や集落内のリーダー、サブリーダーを育成し、集団転作の推進に努める。北部地域では④青年農業者の経営技術の向上⑤いわきネギの産地確立と生産の組織化⑥山間高冷地における作柄の安定と良質米の生産(一帯)など五項目からなる主要課題を挙げた。

主なものとして三和、川前、小川地区を対象とした「地域性を生かした転作の集約化と作柄の安定」がある。しかし兼業農家が九〇%を超えて経営が多様化し、部内での連携も弱まり、集団転作が難しくなった。また、労働力が減って肥培管理が粗末になり、適地適作も思うにまかせず大豆や小麦などの収量が低いなど多くの問題を抱えている。

こうした問題点を踏まえ、集団転作と組織の育成指導に努める。一方、生産条件の整備による生産の安定、転作物の栽培技術の改善など問題解決を図りたいとしている。

広域農業開発地域の課題は「あぶくま山系地域畜産経営の育成」。五十一年度から五年計画で進められている同開発事業は今年度で終了するが、この事業で取り入れられた施設や造成草地の規模が大きくなり、地域関係組織や受け入れ農家にとってはこうした大規模経営に対する技術や経営、運営なども未経験なので、経営計画に基づく営農への指導助言、牧草収量増大についての技術指導などを推進する受けのつもりだ。

玉屋のメガネ  
なら 安心です

技術と品質  
各眼科医指定・日本眼鏡光学士の店

玉屋メガネ

●平本館/平・二町目  
●平本館/平ステーションビル3階  
●小名浜店/小名浜ショッピングセンター  
●原町店/原町市栄町一丁目

いわき抄

▼生物の種の保存  
つまり生物は種の定められたもので、昔から人間の介入は許されなかった妊娠する、神のさかきものとして人々は神聖な受けとめ方をしてきた。ところが今はちよと勝手が違う。科学の発達による活動は可能なものになっている。はじめは産まない、この介入が行われたが、これは産むことに対しての介入が行われるようになってきた。人接産がそれである。使用については人間の製造を管理することになりかねない。神を恐れぬことになった。大衆である。

▼……とらで、常磐公民館が市民セミナーの一として「性教育講座」を企画し、受講希望者を募っていたが、定員五十人に対し申し込みはわずか二人だけ。意気込んでいた係員がガッカリさせてしまった。結局この講座は取りやめになった。今はセックス表現の自由化時代でもいっつか、映画、テレビ、週刊誌などのなかには露骨なものがあり、刺激的な内容を盛った写真やドキュメントがハンパない。青少年は、かたが、大人たちも感傷しているのではないかと、お母さん方もいろいろ機会に勉強を促してしまつたら抵抗もあるだろう。PTAとか、母の会のような組織で臨機応変にどう方が受けるのかもしれない。

金こそ永遠不変の財産です

今日相場  
173,420円

(全国貴金属取引協会正会員)

技術と品質で率仕する  
宝飾時計の内山

小名浜ショッピングセンター2F  
(0246) 54-5227代

父の日キャンペーン

おとうさんはどのタイプかなー  
たばこお酒が好きなお父さん  
おしやれてステキなお父さん  
休みの日は、いつもいっしょに遊んでくれるやさしいお父さん  
仕事が好きで汗っかきのお父さん。

貴族があつたの  
もしいお父さん。ジョギング・ゴルフ・テニス……スポーツマンのパパ。

満点合格

ボクも満点パパ

6月21日は父の日、貯金箱と相談して  
パパへのプレゼントを選びましょう。

ライター.....3,000円	新製時計(セイコーシムリ) 18,000円
マドラスパイプ.....3,500円	ちよとオシャレな付付ヤングス 14,800円
ヤドリパイプ.....1,800円	メガネ.....9,800円
シガレットケース 2,000円	高級紳士靴.....7,800円
洋酒各種取揃えてございます。	ベルト(アニマル).....5,000円
	化粧品.....3,000円
ハンカチ.....500円	高級ジュエルウェア
ソックス.....500円	基本.....4,800円
靴.....1,800円	ポロシャツ.....1,980円
カフボタン.....5,000円	サマーセーター.....3,800円
ネクタイピン.....1,200円	
ネクタイ.....4,000円	国スポーツウェア
ワイシャツ.....3,800円	トレーニングウェア3,800円
ジャケット.....32,000円	ゴルフウェアスラックス各種
ビジネススーツ.....38,000円	スポーツソックス.....800円

父の日  
催しものご案内

似顔絵  
大募集!!

応募資格●幼稚園・小学生  
発表●大黒屋デパートステップギャラリー

父の日作文募集!!

●「ほく、私のおとうさん」  
応募資格●中学生まで

父の日限り特別ご奉仕

■メッセージカードのプレゼント  
■地方無料配送いたします。  
■送料無料でサービス  
■お祝い(その場であなたの写真を)  
●ポラロイド写真半額サービス

市民と共に歩む大黒屋  
大黒屋  
DAIKOKUYU  
平・中町15番23-1111大代表







みもの

スポーツ劇画25年... ちばてつや... ハ里斯の旋風あしたのジョー...

お千代を襲う恐怖の影



魚屋にばけたお京

このころ、魚政のお千代... 藤真理子... 業を手伝うお政春川...

豆腐栄養学



豆腐は健康食、美容... 粒状の豆腐は消化の良さはなせか... 例によってワルトラ実験を交え...

NHKテレビ ☆印は白黒. Table with columns for time and program titles like '600こちら情報部', '25ちばてつや', '7-00 NHKガイド'.

NHK教育 ☆印は白黒. Table with columns for time and program titles like '6-00 趣味講座 家庭大工入門', '30 ピアノのおけいこ', '7-00 スペイン語講座'.

福島テレビ ☆印は白黒. Table with columns for time and program titles like '6-00 テレレポート', '30 コープ', '7-00 クイズ・100人に聞き'.

福島中央テレビ ☆印は白黒. Table with columns for time and program titles like '6-00 黄金戦士ゴールドライタン', '7-00 特番 大爆笑NEW', '54 漫才オールスター!!'.

今夜の番組

NHK第1 1341KC. Table with columns for time and program titles like '6-00 NHK解説', '15 午後のロータリー', '7-00 NHKニュース'.

NHK第2 1539KC. Table with columns for time and program titles like '6-00 そろばん教室', '20 基礎英語', '7-00 カレントピクセス'.

ラジオ福島 1431KC. Table with columns for time and program titles like '6-00 ハイライト', '20 ドライブ・パートナー', '7-00 ニューミュージック'.

F M放送 ☆印はステレオ. Table with columns for time and program titles like '6-00 ☆夕べのひととき', '7-00 NHKサウンド・オブ・ポップ', '15 サウンド・オブ・ポップ'.

日本テレビ④. Table with columns for time and program titles like '6-00 ど根性ガエル', '30 ジャスト', '7-00 あしたのジョー2'.

TBSテレビ⑥. Table with columns for time and program titles like '6-00 テレレポート', '30 コープ', '7-00 クイズ・100人に聞き'.

フジテレビ⑧. Table with columns for time and program titles like '6-00 NHKレポート6:00', '30 NHKレポート6:30', '7-00 釣りキチ三平'.

テレビ朝日⑩. Table with columns for time and program titles like '6-00 サテライト', '30 レーダー', '50 ドラえもん'.

東京⑫チャンネル. Table with columns for time and program titles like '6-00 ザ・モンキーズ', '30 極の木モック', '7-00 ナイター'.

サウナ付き個室完備. 美容と健康にご家族ご同伴どうぞ. 平駅よりもっとも近い「たいら」カーホテル. 平中神谷字十二所 ☎34-7210

君は、ミニバグ. 6月8・9・10日の3日間はロレアル夏季大学のため連休します. ロレアルサロン さち美容室 平・正内町 ☎22-3963・74-7825

しっとり汗ばむ季節 ナイスギールの集まるお店. \*季節に合わせて楽しいメニュー\*. ありす 中央警察署 ☎26-7206

皮フ病薬 赤ちゃんから、お年寄まで! 育児相談薬局 武田薬局. 薬剤師 武田 三郎 薬剤師 武田 修 薬剤師 武田 幸子



# 勤人博士帖



この国でもうだが、そでいちはよと売れてい  
るたばこ、その国民の嗜好性が反映され、あらわ  
るものがある。

## 性別学

その国で最もよく売  
れているたばこは?

日本  
マイルドセブン

トップの座は10年周期で

アメリカは「ワinstan」  
と「マルボロ」が中心のデザインで、  
と目を中心のデザインで、  
ストリートな味。  
一方、イギリスはジョン  
フレイヤーズがトップ、次  
が「エンバシー」だ。このあた  
り、日本の海外旅行客が免税店  
でおみやげに買込んでくるキ  
ャーの銘柄とは無縁の品  
に似ている。  
フランスはコロワーズ「ジ  
タン」が人気、いわゆる黒た  
ばこと呼ばれる。葉巻を巻かせ  
た黒い葉巻が独特のイメージ  
がある。その他、フランスの  
フランス人の嗜好性が表れて、  
他国を見ても、

# なぜか 弱気な自己評価 男30歳は



働き盛りだけれど、なにかと苦労が...

- 一 世間から受ける尊敬の深さ
- 二 仕事上の責任の重さ
- 三 仕事を自由裁量できる度合
- 四 社会への影響力の大きさ

恋愛とか結婚ではなく、結婚あつせん機関を介して結婚  
する男性の平均年齢は三十歳だとか。三十歳といふは年制大  
学を出たとして十七八年。仕事の上では脂の乗り切った時期の  
はずだが、この年代の独身者だけを対象にした調査は、な  
ぜか仕事に対する自信のなさが目立った。もうひとつ、結  
婚しては自信が生まれるのかどうかはさだかでない。が、  
男三十歳一考を要する世代であると思つた。

五 仕事に必要な技能の高さ  
六 社会への貢献の大きさ  
七 仕事上の創造性の大きさ  
八 仕事の責任の重さ  
この八項目について、あなた  
はA普通より上であるB普通C  
普通より下であるDの選択で答  
えて欲しいといわれたら、さて  
AとBの割合がより多くなるだ  
らう。

そんな調査が、このほど、面接  
方式で行われた。東京と大阪の  
従業員三百人以上の企業に勤め  
る男性で、わさど独身者ばかり  
を選び出した。

二十六歳から二十九歳、三十歳  
から三十三歳、三十四歳から三  
十七歳とに分け、各百十人、計四  
百人のアンケートだ。

百五十人のアンケートだ。  
すると、かなり意外な結果が  
出た。設問の「一六」について、  
三十一歳以上の層は「普通以上  
と答えた人が、二十代よりも  
三十年代後半の層も、グン  
と少なかった。

一般的には、仕事に対する  
自信は、年をとるにつれて  
高まると思われ、な  
のに、入社七年目から十年  
目という最も自信の乗った世  
代が自信がないというか、弱気  
なのはどうしてか。

これは、いくつかの理由があ  
る。まず、二十代は仕事  
が「エンバシー」だ。このあた  
り、日本の海外旅行客が免税店  
でおみやげに買込んでくるキ  
ャーの銘柄とは無縁の品  
に似ている。

## 現実的な人生観に 互いに認め合える相手を指名 ベビーブーム世代

現実を即したものの見方、考え  
方をしている。また、三十に  
出た。設問の「一六」について、  
三十一歳以上の層は「普通以上  
と答えた人が、二十代よりも  
三十年代後半の層も、グン  
と少なかった。

一般的には、仕事に対する  
自信は、年をとるにつれて  
高まると思われ、な  
のに、入社七年目から十年  
目という最も自信の乗った世  
代が自信がないというか、弱気  
なのはどうしてか。

これは、いくつかの理由があ  
る。まず、二十代は仕事  
が「エンバシー」だ。このあた  
り、日本の海外旅行客が免税店  
でおみやげに買込んでくるキ  
ャーの銘柄とは無縁の品  
に似ている。

「現実を認識する目」「リア  
リになるから」と思っています」と  
うのは仲人連頭トタル・コー  
ディネーターの竹内あきさん。  
仲人連頭とは、すでに十年以  
上なる会費制の結婚あつせん  
組織。東京・新宿に本部を置き、  
会員は現在七千人を超す。会員  
登録すると、その希望条件に近  
い相手を月平均二回は紹介し  
てくれる。

竹内さんはその縁をもち  
に、今回の調査が独身者対象で  
あることから「年代による結婚  
相手選択ポイントで、現実認識  
度がよくわかってる」という。  
二十代の男性は「容姿のかわ  
いらしい人がいい」と希望する  
が、三十歳を境に「キツと種  
個性のある人がいい」となる。

それが三十年代後半まで独身だと  
「家柄のつり合い」ところん  
だ。

「個性」ということは自分  
と本心に合ひ、お互い認め合え  
る人を求めている。その点女性  
側の希望は、いくつになっても  
大卒、二男、一流企業、親と  
別居、身長一七〇センチ以上を  
あげると違ひますねえ」(竹内  
さん)

考えてみれば、三十歳前後は  
あの戦後のベビーブームの申し  
子たち。常に厳しい競争のなか  
に身を置く世代だ。職場におい  
ての「ベビー」な競争を勝ち抜く  
には、より自信を持って突き進  
むべきか、あるいは現実を直視  
し、控えめの方がケガが少なく  
済むのか。よく考えてみよ  
うではありませんか。

## 俳優の運命

俳優である。千田是也、滝沢修を通しての  
事の上での、描写では、新劇の特殊性が  
「役」にどう  
かかっている。前衛劇の分野は、  
白石加世子や鈴木忠志を論じる  
ことこそその構造を明らかにし  
てくる。これをみれば、  
のジャンルにわたって、  
本である。

能楽の世界その構造は、編  
者を通じて探究している。  
吉田文五郎が登場すれば、これ  
は浄瑠璃の世界だ。さうして、歌  
舞伎では飯塚三郎を通じて、  
その社会の在り方を説き明かし、  
これは、外国ではひびいて、  
あつて、俳優が、観客が、

俳優と評べる職業が、日本では  
るのだらうか、その答えにさ  
わしい結論として、著者は次の  
ように論じている。  
演劇とは観客自身の鏡なので  
あり、人間が人間を発見する方  
法なのだ。と  
演劇が好きなのは多い。が  
観客にしても、それぞれ好みの  
ジャンルに偏りがちなだけに、  
本書によって総合的な視点をつ  
かんでおくといいたい。

渡辺 保著  
講談社刊  
一五〇〇円

昔風というなら託児所。本物の大型ホ  
テル内にあるものから、主婦の内職に一  
室をあてているものまでさまざま。全く  
法の規制がないことから、子供がひどい  
扱いを受けている実情があるテレビの報  
道番組を通じて紹介され、社会問題化し  
た。ついに行政、政治の場で本格的な検  
討が始められている。

アメリカ東部で生まれ、全米をうめつ  
くした若者の新ファッションをプレッ  
プファッションという。語源はプレバ  
トリ・スクールという学校の名前から。  
そこに通う学生たちが始めたスタイル。  
本来の地味なアイビールックを自分流に  
着くずし、色を加えて独特のおしゃれに  
している。

## ベビー ホテル

マメ  
辞典

プレ  
ッ  
ク

●きれいな印刷  
●はやい印刷

事務帳票・カーボン印刷  
会議資料・挨拶状・チラシ  
ダイレクトメール  
コピー・電子製版  
タイプ・写植印刷

株式会社 平和印刷所  
平谷川瀬字明治町 TEL・026776

カラープリントサービ判 35円  
スピード写真(3枚組) 800円

平字堂 / 前(6号街) 22-4233

デコレーション予約承ります  
フレッシュプラザ  
パンとケーキ  
開花亭  
平・五丁目 23-1342-3

初夏の人気者!  
カブト虫(成虫)・カメ・ベンケイカニ  
その他、小動物入荷いたしました。

ペットのコンサルタント 橋本小鳥店  
・本店いわき市平字中町 74-4013・大黒屋店 大黒屋デパート6F

魚料理と地酒の宴  
大小、座敷  
ございます

平・田町19-9 23-0638

パーマ  
ラシセル  
小名浜ショッピングセンター PHONE 53-3587

洗剤  
馬目クリーニング  
巴クリーニング

全日本あけし洗東京研精会会員  
高級和製丸洗しいしみめき専門店

馬目クリーニング 平谷川瀬 4853  
巴クリーニング 田町中 3376

イガリ印刷  
代表取締役社長 猪狩定芳  
〒970 いわき市平字下川原65-2  
(0246) 21-1131(代)

月運家  
前速  
迅速

天重 六百円 八百円 千円  
かき揚重 イカ・エビ 千円  
幕の内弁当 千円より

平字南町 274-9191・9192

祝日には  
国旗を  
揚げましょう

さかいや本店  
平・正月町(平郵便局隣) 23-2485  
●内掛店 平・国道・大黒屋デパート 23-0003



剪定 無為一卜日邊野火の始の塚より  
浮標は朱にたれた公舎の朝のひり  
路観音 無住寺の落葉につもる仏た  
野え返火の見えぬ火事見ておれば  
牡丹の芽 山際 草風  
星塵は海雲を隠す  
梅日和 寒梅の園に影の道徳鏡

電線が弛み笑けり春一番  
仏の忌鴉が鳴けば死の予感  
わが影へ歩むを伴はず梅日和  
梅日和竹の秀麗な程の風  
雪の痕 坂本 玄々  
梅雪子に雪のゆめへ目めかな  
青天やきつばつ日雪の種  
頬を撫つればやまの風邪心地  
山脈の上は雲横日脚伸び  
三本花貫し春のめい

四月 山半前つれての探梅行  
濕雲突く飛も脱て離れ  
陽炎にアケセルを過ぎ過ぎ行く  
四月来て農夫の鳩のまた運る  
母の声 一ノ関良夫  
梅の寺屋を暗きと覗く  
死を越えて定まる心紫木蓮  
利久急や抹茶煎茶にひとつ菓子  
雁去るも俳人の死のとき記事  
足使ふばかり彼岸の天道路  
作品 仲原 列郎  
禁煙区乗り次ぐ伊豆のゆりかもめ  
爪を研ぐ猫の柱に風光  
あたたかや一人の球技場に鳴る  
北斐笑む漱石見えて落椿  
寒鯛の柄の倒れず焦る雪解川  
寒鯛 大坂 宗房  
寒鯛の水ひりびりと遠き音  
水しんとして寒鯛の風つかひ  
鯉はなる音にたちまち温む水  
水いよよ海も白鳥の帰るまで  
白鳥の来る日帰る日いつのつら  
枯声 川嶋 隆史

凍腫不目のこき肉を挽く  
腹蔵もなく汲みかはし申羅酒  
鳥つたる愛ることなき白鳥座  
梅の寺 芳賀 他郷  
梅の寺屋を暗きと覗く  
死を越えて定まる心紫木蓮  
利久急や抹茶煎茶にひとつ菓子  
雁去るも俳人の死のとき記事  
足使ふばかり彼岸の天道路  
作品 仲原 列郎  
禁煙区乗り次ぐ伊豆のゆりかもめ  
爪を研ぐ猫の柱に風光  
あたたかや一人の球技場に鳴る  
北斐笑む漱石見えて落椿  
寒鯛の柄の倒れず焦る雪解川  
寒鯛 大坂 宗房  
寒鯛の水ひりびりと遠き音  
水しんとして寒鯛の風つかひ  
鯉はなる音にたちまち温む水  
水いよよ海も白鳥の帰るまで  
白鳥の来る日帰る日いつのつら  
枯声 川嶋 隆史

凍腫不目のこき肉を挽く  
腹蔵もなく汲みかはし申羅酒  
鳥つたる愛ることなき白鳥座  
梅の寺 芳賀 他郷  
梅の寺屋を暗きと覗く  
死を越えて定まる心紫木蓮  
利久急や抹茶煎茶にひとつ菓子  
雁去るも俳人の死のとき記事  
足使ふばかり彼岸の天道路  
作品 仲原 列郎  
禁煙区乗り次ぐ伊豆のゆりかもめ  
爪を研ぐ猫の柱に風光  
あたたかや一人の球技場に鳴る  
北斐笑む漱石見えて落椿  
寒鯛の柄の倒れず焦る雪解川  
寒鯛 大坂 宗房  
寒鯛の水ひりびりと遠き音  
水しんとして寒鯛の風つかひ  
鯉はなる音にたちまち温む水  
水いよよ海も白鳥の帰るまで  
白鳥の来る日帰る日いつのつら  
枯声 川嶋 隆史

# いわき 我楽苦多

日下部政一  
山名沃 玉川

天気予報  
的中アップ

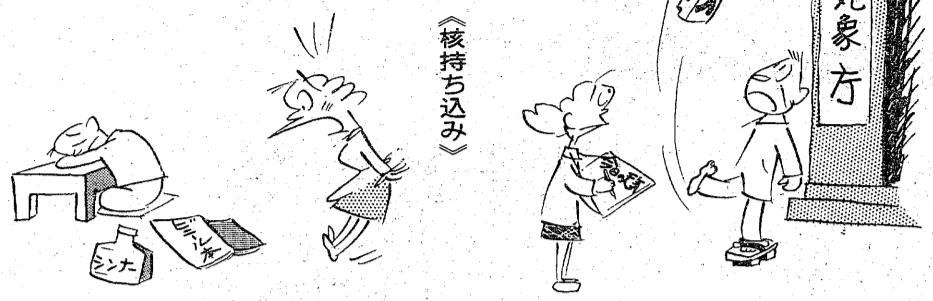

《核持ち込み》

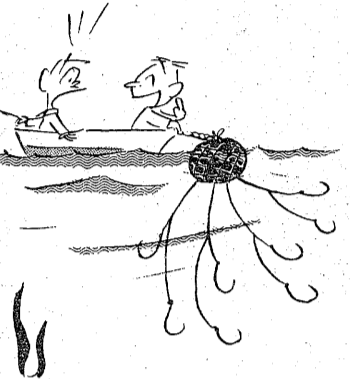

ホクは金塊を釣るんだ



《のりやき遊び》  
テレビでやったもんね



《占狂》  
これを獲したら  
良いことがあると出たの...

## 浜通り 28号句集

白鳥のあとかたもなし閉山区  
大なる雪をもて紙漉けり 水戸よし信  
一病  
四脚穿吹石切の音は味に満ち  
つし野に付つ刻もあり水漉き  
雪櫃のかかや林橋まるかじり  
露の音滴んで一病とほしむ  
つしん屋のゆきの遠き音  
高野海生  
海潮音耳に響き返る  
紅梅に片雲かけり過ぎしかな  
浅暮の海をまかに鶏舎の灯  
梅が香の闇濃くまじり通夜の香  
欽山捨てし飯山音と奏絶好  
冬 志摩みどり  
袖濡して双にはあられ乳霧かな  
悲しみな後をたいて牡丹雪  
情案にかの詩しつ冬の紅  
掃り掃子の掃れの音日暮の音  
紅梅やまじりつは遠き音  
凍晴 松村 竹炉  
手釣もて釣るす受への凍晴  
凍り血の挽き離れはず初晴

四月 山半前つれての探梅行  
濕雲突く飛も脱て離れ  
陽炎にアケセルを過ぎ過ぎ行く  
四月来て農夫の鳩のまた運る  
母の声 一ノ関良夫  
梅の寺屋を暗きと覗く  
死を越えて定まる心紫木蓮  
利久急や抹茶煎茶にひとつ菓子  
雁去るも俳人の死のとき記事  
足使ふばかり彼岸の天道路  
作品 仲原 列郎  
禁煙区乗り次ぐ伊豆のゆりかもめ  
爪を研ぐ猫の柱に風光  
あたたかや一人の球技場に鳴る  
北斐笑む漱石見えて落椿  
寒鯛の柄の倒れず焦る雪解川  
寒鯛 大坂 宗房  
寒鯛の水ひりびりと遠き音  
水しんとして寒鯛の風つかひ  
鯉はなる音にたちまち温む水  
水いよよ海も白鳥の帰るまで  
白鳥の来る日帰る日いつのつら  
枯声 川嶋 隆史

凍腫不目のこき肉を挽く  
腹蔵もなく汲みかはし申羅酒  
鳥つたる愛ることなき白鳥座  
梅の寺 芳賀 他郷  
梅の寺屋を暗きと覗く  
死を越えて定まる心紫木蓮  
利久急や抹茶煎茶にひとつ菓子  
雁去るも俳人の死のとき記事  
足使ふばかり彼岸の天道路  
作品 仲原 列郎  
禁煙区乗り次ぐ伊豆のゆりかもめ  
爪を研ぐ猫の柱に風光  
あたたかや一人の球技場に鳴る  
北斐笑む漱石見えて落椿  
寒鯛の柄の倒れず焦る雪解川  
寒鯛 大坂 宗房  
寒鯛の水ひりびりと遠き音  
水しんとして寒鯛の風つかひ  
鯉はなる音にたちまち温む水  
水いよよ海も白鳥の帰るまで  
白鳥の来る日帰る日いつのつら  
枯声 川嶋 隆史

凍腫不目のこき肉を挽く  
腹蔵もなく汲みかはし申羅酒  
鳥つたる愛ることなき白鳥座  
梅の寺 芳賀 他郷  
梅の寺屋を暗きと覗く  
死を越えて定まる心紫木蓮  
利久急や抹茶煎茶にひとつ菓子  
雁去るも俳人の死のとき記事  
足使ふばかり彼岸の天道路  
作品 仲原 列郎  
禁煙区乗り次ぐ伊豆のゆりかもめ  
爪を研ぐ猫の柱に風光  
あたたかや一人の球技場に鳴る  
北斐笑む漱石見えて落椿  
寒鯛の柄の倒れず焦る雪解川  
寒鯛 大坂 宗房  
寒鯛の水ひりびりと遠き音  
水しんとして寒鯛の風つかひ  
鯉はなる音にたちまち温む水  
水いよよ海も白鳥の帰るまで  
白鳥の来る日帰る日いつのつら  
枯声 川嶋 隆史

食事療法シリーズ(慢性胃炎)  
低酸症あるいは無酸症を伴う胃炎  
の人は たんぱく質はなるべく消  
化しやすいものを選ぶことで  
肉よりも卵や魚をとるようにしま  
しょう。また生のものは食べる直  
前に十分火を通すことです

保険調剤専門  
**ユモト薬局**  
いわき市常盤湯本町吹谷91 ☎44-4600

引越は 手早く・安く・安全に  
◎引越専用車で雨風の心配がありません  
◎簡単なアテパットで本式の荷造り不要です

いわき引越センター 小名浜字 53-3151  
馬居下61

気軽に飲めるお店です 営業時間 P.M.6:00~A.M.1:00

スナック あいこ  
スナック ニュ・愛子  
スナック ゆきえ

☎23-1004 (平・紅小路) ☎21-4520 (平・紅小路) ☎22-4445

お宮と仏壇 橋本屋  
平・新川町1  
五丁目バス停わき  
電74-3948

悩み事)各種調査  
困り事)秘密厳守  
(社)福島県警友会会員  
情報センター)備償  
☎(23) 6315  
平字大町

自分がほんとうに選んだ  
という実感が...

第21回全国紳士服技術コンクール入賞  
有限会社 **高野洋服店**  
平・南町 電七四一四四六〇

あなたのための  
写真専門店  
**サンパイ写真館**

お見合い・赤ちゃん  
家族記念写真  
証明写真.....  
3分でOK  
※午後7時まで営業しております

いわき市平字大町23  
TEL.74-4304

牛丼 350円  
お持ち帰り用  
牛丼もあります。  
400円より

営業時間  
平日 午前11:00~午後11:30  
土曜日 午前11:00~午前1:30  
日曜日 午前11:00~午後10:00

牛丼の **五右衛門**  
平大通り TEL.24-0626

魚宗  
毎週・日曜  
定休日  
平字田中 電話四四八八

建築設計・監理  
**矢内秀幸建築設計室**  
いわき市平北白土字愛谷町一〇四一  
☎0246(23)2105

事務機の  
専門店 **ピーシー事務機**  
小名浜大字米  
一七六一八  
☎9246882



# いわきの文化財巡り

20

## 御代の大仏と後西天皇御懐紙



200余年前に建立 修復は2度

【熊野山光西寺本堂前の庭に鎮座する御代の大仏】

## 「功德多かれ」と大六仏

この像の由来については、實地を巡りて御代坂に於ける手に、華厳となつた青葉隠れに入り母屋の鏡板裏の欄干が見える。

御代入り口でバスを降り、山裾を回って本堂の前へ立つと、大きな大六仏が白く輝く。新らしいのやら、欄干の通廊の左に、王を納めた前側の格子戸、それこそ壁の上から下り下りしてある。

そこには右臨濟禪宗、熊野山光西寺、左興隆寺、御代大佛の柱掛けがある。

門をくぐって木立の下を行く。石段を上ると本堂前の広庭になり、右手に「ぬれぶつ」と呼ばれる大仏さまがある。

御代の大仏である。

高さ三・四五、大仏さまだけだと一・八六、銅製の同形如來の坐像である。

大きく開いた蓮座の上座り、三段の石を積み上げた基壇の上から、やや伏し目長、かすかなほほ笑みのなかで、仰々見る者を見下ろしている。

この像の由来については、実地を巡りて御代坂に於ける手に、華厳となつた青葉隠れに入り母屋の鏡板裏の欄干が見える。

宝曆二年(一七五二)、光西寺中興の祖である徳法律師、大六仏の建立を思ひ、その運動を始めたといふのであるが、大六仏といふのは、一丈六尺の像といふので、京都の平等院鳳皇堂の同形像を、寄木造りで、あるが六六である。

これは、常人を八尺としたての八尺といふのは、インド尺といわれるもので、實際の寸法は曲尺(かねぢり)の寸法である。

あると考へて、その像の大きさを三三センチメートル、昔の人びとは、出来たばかりの功德(くんとく)を、さつとつて、像も大ききく、数も多きくつてつて、願いを立てたといふ。

そういふので、少々ともわれわれ常人の二倍といふのは、大徳な功德を授けたいといふことだといふのである。

この同形像は、一・八六尺ではあるが、丈六といつてよいものであるといふ。

## 重要美術品の「天皇直筆の和歌」

【紙本書後西天皇長壽御懐紙】

この懐紙の由来は、昭和十二年(一九三七年)三月、石室附長岡村(永崎)で、その集めはじめが、昭和十三年(一九三八年)三月(一七六七)年を過ぎた昭和二年(一七六七)年、江村日本橋の和田治右衛門(かむろ)の伊勢守の竹内莊兵衛といふ財力家の原力なかが得られて、江村神田の鑄物師である木村隆盛(たかむね)といふ人の手につけて制作になり、二年後の昭和四年(一九三九年)八月完成したといふのである。

寄進者は美に広い地蔵からのよ、う、いわき市にもある、郡山、白河、会津方面からも、八上野園(群馬県)伊勢守本町、八幡屋庄左衛門といふ名があったり、先祖代々といふ村松本源兵衛、荒川重藏、大原村先祖代々、

勝王門(と)であったり、出雲國修行者、志して善し、妙林(と)の文字もある。

天保十一年再建、平住権右衛門、同徳長衛(と)もあつて、この修復をしたといふもあつた。

「鹿島郷土誌」では、御代大佛の間に「ぬれぶつ」といふのがあつたといふ話があるといふ。

近年では昭和四十八年九月、基の石積みにひびきが出来たので、その修復をしたといふ。

修復の完成は、昭和四年八月といふのであるが、光西寺に安置されたのは、それから九年後の安永二年(一七七〇)の十月といふ。

それは、いろいろの苦労もあつたといふ。と、かく坐像は、舟の形から船積みされて、小舟(と)運んだ。ところがその船が、浜に離れてしまひ、それ(と)掘りかき、その(と)たつたといふのである。

それ(と)思ひ立ての行動を起した徳法律師は、宝曆十年(一七六〇)に旅先で、三十七(と)に、完成の一年前といふことになり、残念なものである。

なおこの坊さんの供養は、同懐紙のわきに建てられ、寛政二(と)成小春二十四日、石室附長岡村(永崎)で、その集めはじめが、昭和十三年(一九三八年)三月(一七六七)年を過ぎた昭和二年(一七六七)年、江村日本橋の和田治右衛門(かむろ)の伊勢守の竹内莊兵衛といふ財力家の原力なかが得られて、江村神田の鑄物師である木村隆盛(たかむね)といふ人の手につけて制作になり、二年後の昭和四年(一九三九年)八月完成したといふのである。

寄進者は美に広い地蔵からのよ、う、いわき市にもある、郡山、白河、会津方面からも、八上野園(群馬県)伊勢守本町、八幡屋庄左衛門といふ名があったり、先祖代々といふ村松本源兵衛、荒川重藏、大原村先祖代々、

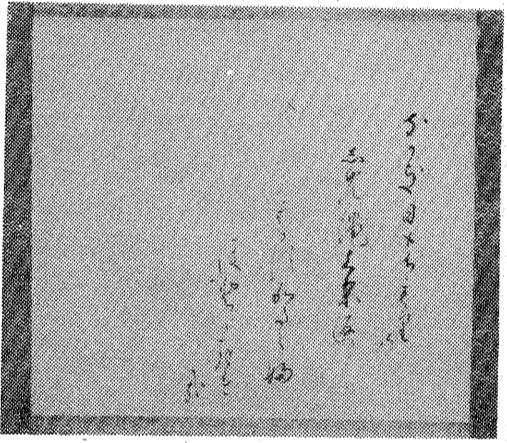

懐紙に書かれた和歌—市教育文化事業団提供

わきの文字は、明であるが、そのそのわきは、願主徳右衛門と読める。

中央には、特定神法之塔とあり、左下(と)の三行の文字は、小名〇〇、願主〇〇〇〇のまじであるが、「鹿島郷土誌」では、小名兵衛(と)大六が建てたとあつた。

また坐像の後、木立のなか(と)「華厳先生徳徳」がある。

華開は、荒川忠治、大正十五年に鹿島村長となつた人であるが、華開(と)して、松林桂月(と)師事した同族である。今、日本橋園遊理事長として中央園遊で活躍している大平華泉の師でもある。

後に華泉も、松林桂月(と)師事したといふことなる。そんな(と)徳徳は、桂月の撰文並に書(と)いたものであり、やがては懐紙(と)となるかと思われ(と)るが、あまり(と)には知られて(と)いない。

新院徳徳

徳徳は、常徳院より授けられたといふのである。

新院徳徳といふのは、御西天皇の御代であるが、常徳院は、天皇の御代に、天合寺に入られたといふ。聖王に授けられた(と)三度(と)あり、寛文三年(一六六三)に、後西天皇が退位された(と)年(と)なるのである。

以上(と)いわきの文化財(と)鹿島郷土誌(と)にもあつた(と)ものが、いわき市文化財年表(と)一六七四年(と)延宝二年、常徳院の(と)後西天皇御懐紙(と)を授けられた(と)が、それが授けられた(と)か、(と)て、それが光西寺へ納められた(と)は、明らか(と)ではない。

いわきの考古学界の大権八代(と)義定も御代の人(と)であり、昭和十二年(と)から十九年(と)まで村長(と)として、華開(と)に(と)文化人の村長(と)である。また、御代には、(と)大仏(と)が文化財(と)といふ(と)。

(和木)

救急協力病院 ●健保・国保・労災・生保・各保険指定●

# 小川病院

病院長 小川 修一郎

いわき市勿来町関田浜田3-2

☎02466-5-2953(代)

寝具専門

## ふとんのススキ

いわき市平・新川町 TEL・74-2422

(貸ふとん部 多量の貸ふとんを用意してあります)

経営計画・立案指導

## 野本マネジメントセンター

平谷川瀬字明治町59-2 ☎23-0006代

\*温かいムードのあなたの談話室\*

スナックバー

営業時間 PM5:30~11:00

平駅前(世界館ビル東隣)

## フル

☎74-4897

その気になって

うなぎを食おう!

## 新味の魚清

電(74)2633

トータルカットサロン

## セビリヤ

いわき市平字南町54

☎22-3941

健康は脊椎矯正から

診察時間

午前八・三〇〇正 午後

午後一・三〇〇七・〇〇

船生カイロプラクティック研究所

船生 鍼灸治療院

いわき市平字南町四〇一 電話〇〇六三三

院長 船生 玄一郎

出前迅速

うなぎ

## みな川

小料理

いわき市植田町南町一丁目二

☎勿来③五二七八

タカオは

コーヒーが

自慢です

## タカオ

平駅前不二ビル電23-7727

不動産企画相談室

## 鍋田地建

平・材木町 通信金談所隣

☎74725

# へんせん

10136 中島安男

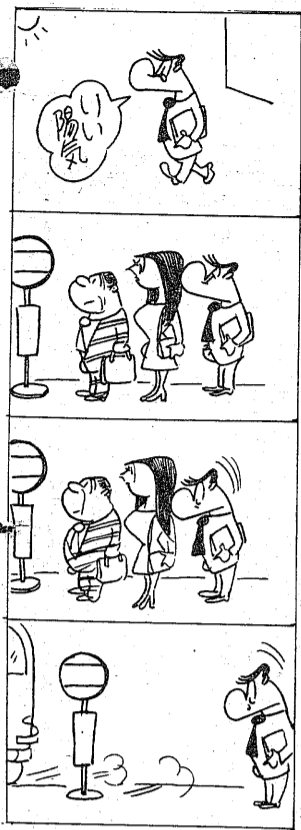

電源燃料・COM(石炭・石油)の製造工場が、いわき市小名浜高山地区に建設される。日本化成の西工場跡地に建設される。建設費は約10億円で、完成後、石炭を加工して、電力を供給する。建設費は約10億円で、完成後、石炭を加工して、電力を供給する。

## 日本COMの設立祝い

電源燃料・COM(石炭・石油)の製造工場が、いわき市小名浜高山地区に建設される。日本化成の西工場跡地に建設される。建設費は約10億円で、完成後、石炭を加工して、電力を供給する。建設費は約10億円で、完成後、石炭を加工して、電力を供給する。

## 今秋小名浜に建設事務所

建設事務所が、今年秋に小名浜に開設される。建設事務所が、今年秋に小名浜に開設される。

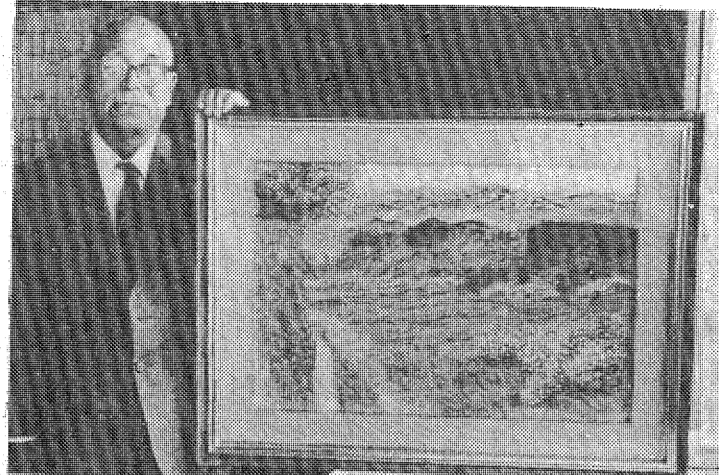

## 市美術館へ 大平画伯の「早春」

いわき民報創刊35周年記念

大平画伯は二十五日、福島県出身の在日日本画家グループ、福陽美術会メンバーによる寄贈品(横百六十五、縦五十五)を市美術館に寄贈した。三十二年新年会との合作で、大山忠作、常盤天宮、中野善吉、佐藤金助、大平肇、薄井貴政、大川大蔵、若杉政人、酒井白澄、鎌倉市川浩氏らが筆を揃えた。美術資料として貴重なものとされている。

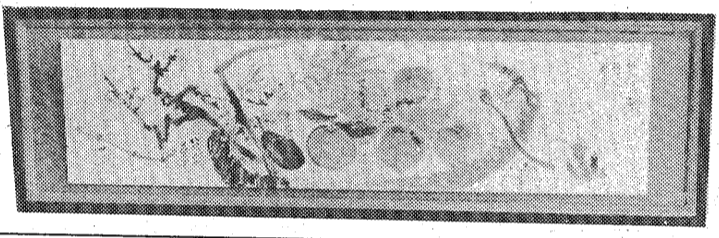

中学生の運動会と重なったため、足がもう一歩。それでも用意した「相模切手」(日本の歌シリーズ)など約三千種類の合計十三万冊の売り上げだった。郵便、貯金、保険の三事業DR

日将連いわき支部(谷本利雄支部長)がプロの棋士武蔵野四段を招いての研修将棋大会が、ほど、市内をはじめ小野町、浪江、北茨城の愛好者四十人が八仙団地集会所に参加して開かれた。プロの棋士武蔵野四段の指導を受けた。急所を突いた指導に感銘を受ける者が多かった。

ある朝、娘が庭のすみじりの木の下でスランの花が咲いているのを見て「お母さん早く見て」とうれしそうに言う。私も「良かったね」と言ってみる。二枚の緑の葉の間に、かわいらしい純白の花が咲き、絵にみるように香水のような香りが漂う。

何年か前に北海道の知人から送っていただいた母が大事に手入れをし、花が咲くのを喜んでいた。母の思い出が、社会への適応力があり、情緒が豊かである事をすべて兼ね備えている事だ。これを目指して、いっしょに努力してゆきたい。中学校在が家庭教師や塾生募集委員が、早稲田大学の機会に学習しようとする手続を完了した。

湯本一小校庭に夜間照明を 常磐体協が実現運動へ 湯本一小校庭に夜間照明を 常磐体協が実現運動へ

王の貯金箱は 根強い人気 切手の出張再販 小名浜郵便局(鶴利夫局長)では、このほど小名浜ショッピングセンター一階広場で今年初の記念切手再販を行った。

性教育講座は中止 常磐公民館 常磐公民館が全月受講生を募集した市民セミナーのうち、二つを中止した。性教育講座は中止。

湯本一小校庭に夜間照明を 常磐体協が実現運動へ 湯本一小校庭に夜間照明を 常磐体協が実現運動へ

くらし 随筆 鈴木 洋子 鈴木 洋子 鈴木 洋子

三興不動産 三興不動産 三興不動産

志康開発 志康開発 志康開発

違いがわかる高級建売 施工・分譲 違いがわかる高級建売 施工・分譲

宏栄不動産 宏栄不動産 宏栄不動産

信交不動産 信交不動産 信交不動産

昭南通商 昭南通商 昭南通商

# 林城団地に駐車場

## 県初めて、自治会が設置運営 二カ所に220台収容外来者 道路の不法駐車を一掃

いわき市小浜林城の市営住宅団地、このほど県内でも初めてという自治会管理による駐車場が設置され、二十四日午前十一時から、現地で「開所式」が行われた。これまでは路上の不法駐車を余儀なくされ、火災発生時のポンプ車進入の障害、交通事故の危険にさらされていた地区民も「これでひと安心」。自分たちの手で造った駐車場のオープンを楽しんでいる。

同地区(渡辺牧野)には現在二百四十七世帯が住んでおり、ほぼ一家に一台の車を所有する十台の車がある。この「林城団地住宅」(ミニシティ自治会駐車場)ができたことで、他の市営住宅同様、住宅内路上に駐車できないにもかかわらず、不法駐車をせざるを得なかったが、このため車と車の間から子供が飛び出して事故に遭ったり、住宅内で発生した火災に自動消防ポンプ車が、駐車車両に通行を阻まれて初期消火が遅れたことも、三回あり、その都度問題になった。

「自分たちの手で駐車場を造ろう」と立ち上がったのが五十四年十一月。市にも駐車場建設の陳情をしたが、百五十ある市営住宅地

# 潮風満喫ペダル踏み

## ファミリーサ 喜多方から参加

無敵の台車エネ、しかも健康的、八〇年代にマッチした乗り物として、自転車愛好者の輪を広げようとして「ファミリーサイクリング倶楽部」が二十四日午前十時から、いわき市小浜の三崎公園をメイン会場に開かれた(県サイクリング協会主催、いわき民報社など後援)。

今年度から毎年五月を「自転車月間」と定め(総理府を後援)、この新企画「第一回大会」となった。平、常盤、勿来など市内四地区から総勢約三百五十人が参加、午前九時半から車水陸試験場のグラウンドで次々と受け付けを済ませ、同十時からの開会式に臨んだ。

小野次郎同協会平支部長が「走行上の注意」や「最後まで事故のないよう楽しんでください」と語り、この日は曇天ながらも選手の

ファミリーサイクリング倶楽部、はるばる喜多方市から参加した最高齢者の風間正一さん(七)と親子連れ、仲間グループといった自転車愛好者の一団は、山の海りの浜沿いのロードを走らせた。

Aコースは同公園から大畑公園往復の二十、Bコースは中作新橋往復の十、一方、三崎公園でのサイクリングゲーム参加組の親子は、自転車二入三脚一や障害物にみたてたコースを駆け抜けた。「スラロム」などに汗を流し、歓声が飛び交った。参加者全員に記念のノートが贈られたほか、小浜浜原の佐藤清人さん(一家六人)は、ファミリー賞、家族参加賞は、ファミリー賞、が贈られ、喜び、目を輝かせた。

磐南少年野球 第三回いわき市スポーツ少年団小学生軟式野球競技第一回全日

本学童野球選手権磐南支隊対喜多方市、三十一日午前八時から市営小浜球場で行った。

いわき市久之浜大久日福接連 支所は十六日午後一時半から、久之浜中学校で日本一防犯防接連を、

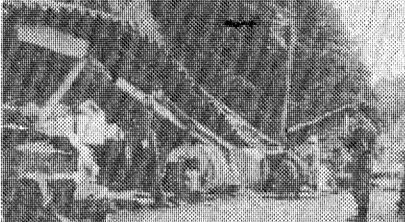

ファミリーサイクリング倶楽部のメンバーが、山の海りの浜沿いのロードを走らせた。

# はねられ重体

## 横断歩道でなく所

二十三日午後八時五十分ごろ、いわき市平字三町目地内の県道いづみ、古道線に渡っていた、同市内郷吉野町八〇、無職小山山さん(六八)は、道路左側から来た同市内郷吉野町四三、時計修理業清水さん(五七)の運転する軽自動車に追突され、重傷を負った。この事故で、小山山さんは意識不明のまま福島県立病院に運ばれ、折れ、はねたものとみられる。

「ガケ崩れで押しつぶされた漁具」

二十五日朝、いわき市勿来町九面九浦町の九面漁港近くのカケが崩れ落ち、漁具倉庫二棟が全半壊した。さいわい同倉庫に人がいなかったため被害に遭わなかったが、一時閉鎖には同倉庫から漁船が、漁具運搬業者は汗をかいて、同日前七時四十分ごろ、ド

# 漁具倉庫2棟が全半壊

## 裏山が崩れ落ちる

二十五日朝、いわき市勿来町九面九浦町の九面漁港近くのカケが崩れ落ち、漁具倉庫二棟が全半壊した。さいわい同倉庫に人がいなかったため被害に遭わなかったが、一時閉鎖には同倉庫から漁船が、漁具運搬業者は汗をかいて、同日前七時四十分ごろ、ド

「解消される路上駐車」

「解消される路上駐車」

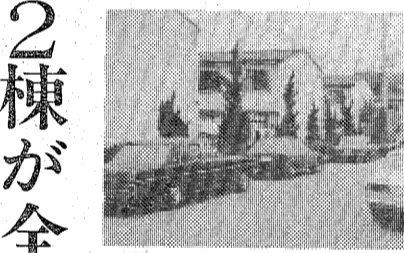

オープンした駐車場は住宅入り口二カ所と南側の計三カ所の延べ四千九百平方メートルの敷地、外来用

「解消される路上駐車」

「解消される路上駐車」

「解消される路上駐車」

お花見や、行楽に……お近くのほっかほか亭へ  
新発売6000円  
御注文も承ります

ほっかほか亭  
●事業本部 ☎(0246)36-6188

小名浜石油埠頭で株主総会  
いわき市小名浜字高山三二二  
二、小名浜石油埠頭(横須賀政建社社長)は二十日、小名浜漁港労働者福祉センターで第十八回臨時株主総会を開いた。第十八回決算承認のあと、次の通り取締役一人補充、任期満了の監査役二人の留任を決めた。

取締役 西本宏(日本石油仙台支店長)退任 同 大浦昭三(前日本石油仙台支店長)監査役 高梨任二(大森防具支店支店長) 高梨亮太郎(東邦防具支店支店長)

明後日、5月27日は定休日(水曜日)  
初夏のファッション大バーゲン ●28日より開催  
定休日、商品券、ギフト券、お返し券の販売をいたしております。お気軽にご利用下さいませ。

大黒屋

いけばな用花器 華器の店 武田 店閉まいのため処分

明日26(火)日より31(日)まで6日間

全商品 4割引き

是非のご来店をお待ち致しております!!  
●はなはだ勝手ながら今回は特別割引引きですので現金にてお願い致します

日頃よりご愛顧を賜り心より御礼申し上げます。  
「華器の店」は、開店以来4年間皆様のご指導を頂き、多種商品を取り扱って参りましたが、本年9月に真向かいの本店全面改装を機会に、本店2階に華器の売り場を移転し、皆様にご不便をかねようと考えております。  
このため、9月末日に華器の店は改めてお目にかかることとなりますが、その節はよろしくお願ひ申し上げます。

平駅ビル3階  
さかいストアー常盤銀行  
駐一 目 目 三 目  
駐二 目 目 目  
駐三 目 目 目  
駐四 目 目 目

株式会社 武田陶器店  
いわき市平一丁目23 ☎74-4811~2  
●隣接駐車場をご利用下さい

本社の後援

【小名浜市民館】▽川原化構講... 26日 第一回「ヤリチー」...

会と催し

【平市民館】▽県身障者総合体... 26日 平市民館(18時)...

市況

【小名浜港】 穀類 小麦粉... 小麦粉 三斗 49.5...

週刊の注目

先週大波打場が展開された... 内外に波打場が増え...

当面は整理場面か

きよらで、高金利の二〇%合... 相場を先週末あたりから徐々...

あすの運勢

五月二十六日(火) 小川 石... 五月二十七日(水) 平野 誠...

野菜

【8月生】 多少不満あっても感... 【9月生】 周囲と協調して成果...

いわき民報案内広告
●1ダン4行...3,000円 (前納扱いです)
●同一広告5回以上掲載は1割引き
お問い合わせは本社営業局 廣告部
1666代/小名浜支社/常磐・勿来支局へ

募集
世界のパンヤマザキ 正社員
東和レジスターのリース
電子レジスターのリース
男子社員募集
女子社員募集

急募
女子社員募集
男子社員募集
急募
女子社員募集
男子社員募集

急募
女子社員募集
男子社員募集
急募
女子社員募集
男子社員募集

急募
女子社員募集
男子社員募集
急募
女子社員募集
男子社員募集

急募
女子社員募集
男子社員募集
急募
女子社員募集
男子社員募集

急募
女子社員募集
男子社員募集
急募
女子社員募集
男子社員募集

常交植田ビルテナント募集
●植田駅前①<新築>
26.69㎡(8.07坪)
保証金1,452,000円
家賃 68,000円

コスト、挑戦!
平中平建 区画整理地内
237平方坪(72坪)即建可
店舗・住宅最適 (代理)

進和興産株式会社
小名浜大原 電話3080 (夜9時まで)
●売地 小名浜上神白舘下
297.07平方坪(89.86坪)即建可