

**第26回 新世紀展入選作品**

「廃」

植田町横町37の3  
北郷喜三郎

常交マイカーで、常交マイカー  
ボナスフェア センター平宮  
業所(明治園地)、南宮業所(植  
田町中央三丁目)は、20から28日  
まで。

常交マイカーで、常交マイカー  
ボナスフェア センター平宮  
業所(明治園地)、南宮業所(植  
田町中央三丁目)は、20から28日  
まで。

**商店街**

ヨリカ堂、ヨリカ堂店は  
ギョウ特集、21日までの日  
ストリート特集。

ウツベル、平字倉前八四、  
が3日開店、「ヨリカ」&キ  
ン・ウツベルが23日開店。  
電話の〇六四六番。

なまよしホ、小名浜李丹波、  
いも移転、なまよしホは  
3日間、ボナス商談会。  
同字大直北一三八〇三へ新築移  
転。

常交マイカーで、常交マイカー  
ボナスフェア センター平宮  
業所(明治園地)、南宮業所(植  
田町中央三丁目)は、20から28日  
まで。

あすなろ、小名浜李丹波、スナ  
22日開店、ツクあすなろは1周  
年記念改装、事中的ところ22日新  
築開店。

アラスカ、内郷高坂町大町に、  
新築開店、喫茶アラスカ20日開  
店、開店記念コーヒー一杯百円で  
サービス、21日まで。電話三四七  
五。

ホンク・ヒスコ、平中神谷のホ  
ボナス商談会、ンダ・ヒスコ  
いわきセンターは、20・21・22の  
3日間、ボナス商談会。

ヤン・ヤン、平駅ビルヤン・ヤ  
夏の感謝祭、ンダ、28日までヤ  
ン・ヤン夏の感謝祭。

大黒屋、大黒屋中町の大黒屋  
大黒まつり、23日まで大黒  
大黒まつり。

パイキン、小名浜中町境一  
グ大会、二、高島屋会館は21  
日午後六時からパイキン大会。  
大人三千円、小人千円。カラ  
オケ大会決勝戦もある。

大黒まつり、大黒屋ストア小名浜  
第2弾、店は、22日まで大黒  
まつり第2弾。

がりで第2弾、平字鍛冶町に、キ  
ュ新築開店、ツチンがりで第  
ゆが17日新築開店。

酒亭の川政、植田町中央二丁  
で新築開店、目、うなぎ、天ぷ  
ら、和定食の川政が新築開店、電  
(勿米)〇三五五。

口ききだけで、  
うまいことをいっ  
ても信頼関係は生  
まれない。要は実  
践にある。その人  
の日常の実践を通して、自分  
の言動に責任をもつ人かどう  
か、誠実な人であるかどうか  
か、思いやりがある人かどう  
かを感じることが、わ  
たしは、は、は、は、相手  
に求めるばかりで、自分のこ  
とは棚にあげている場合が多  
い。相手に対して、思いやり  
と誠実を求めながら、自分が  
相手に対して何をしているか  
をわきまかえてみよとしない  
い。このような態度も、与え  
られることばかり期待して、  
与えることを知らない幼稚性  
のあらわれといえる。いまこ  
ういう大事なことは、うちとけ  
た人間関係はどんな人との間  
でもできるものではないとい  
うこと。相互信頼を根底とす  
るものだから、おのずから限  
られてしまう。生活を共にす  
るとか、仕事を共にするとか、  
なんらかの面で相互の實踐  
態度がわかると人間関係にな  
ればならない。そのような  
関係にある人びとのなかか  
ら、お互いに信じあえる相手  
を選んでいくのがかたがたあ  
る。だれとでもつづけた親  
密な関係をもたないのは、ま  
ことに自然のやさしい心情で  
あるが、現実にはなかなか  
い。むしろ、うちはた親密  
な関係にはいることができない  
のは、相対的に少数の人た  
ち。それは社会的活動の範囲の  
広さによっても影響される。  
利害関係が絡むと、階級的  
な立場も異なり、物の見方  
考え方も異なり、主義主張も  
異なっているのが現実だから  
、是非を信じていることを、  
他の人は非を信じているのかも  
しれない。あつての人とち  
とけた親密な関係をもちたい  
といふのは理想であって、現  
実にはありえない。おしやべ  
りな人は、は、は、は、いへき  
でないことを相手に口にする  
から信頼されないのである。  
信頼とはききしい道。

「しかし、町奉行所に押しめら  
れて」  
「それを、逆手(さか)かして」  
のた、虚無僧に何事かあれば、寺  
社奉行が扱うという定めだ」  
一月寺の控置所降代が、どのよ  
うな手段で寺社奉行に訴え出ます  
な」  
「忘れたか、目録箱を」  
「なるほど、箱に、う手がぎ  
つたな」  
「目録箱に訴状を投げ入れるの  
は、待てはわめぬ。しかし、も  
は待てなくても、いまは虚無僧の  
身なれば、自由、箱にできる道  
理ではないか」  
「そういたしま  
す、神谷転ど  
の、わさと町奉  
行所役人に召し  
捕られて、事  
大くすおつ  
もりでござる  
か」  
「わしのおそれ  
ていた通りにな  
った」  
「そへお茶の  
運んできた酒  
を、苦そうに半  
十郎はのんだ」  
「いよいよ、仙  
石家の騒動は世間にも明らかにな  
った。二浦中の道之助が、どう  
にもならぬうちに、寺社奉行が乗  
り出して、は、評定所へ事が持  
ち運ばれる」  
「仙石左京が、それに気がつか  
ぬ、とは考えられませぬが」  
「いやいや、仙石左京は、町奉行  
へ働きかけて、神谷転どを江戸  
内紛に口をいれられぬように  
考えてあろう」  
「どうなれます、これか」  
「南町奉行所の役人のうちに、但  
木道場の前座半蔵の知り合いが  
いる。それを伝手(つて)に、町奉  
行所へ深入りを入れよう」  
「やほり案じていたとおり、その  
院代どのや神代どの、寺社奉行  
をかき出さず覚悟だ」

仙石左京が、それに気がつか  
ぬ、とは考えられませぬが」  
「いやいや、仙石左京は、町奉行  
へ働きかけて、神谷転どを江戸  
内紛に口をいれられぬように  
考えてあろう」  
「どうなれます、これか」  
「南町奉行所の役人のうちに、但  
木道場の前座半蔵の知り合いが  
いる。それを伝手(つて)に、町奉  
行所へ深入りを入れよう」  
「やほり案じていたとおり、その  
院代どのや神代どの、寺社奉行  
をかき出さず覚悟だ」



**仙石騒動 (213)**

村上 二元三・作  
川田 清実・画

健康と美容に **うなぎ** 世界に誇る 日本のお味!!

ひやしめん 夏一番! 新発売 一度ご試食を!

たゆまぬ研究・努力を重ねて10年、日本料理の伝統を守る店  
静かな落ち着いた庭を眺めてゴージャスなお食事を  
鹿島街道・郷ヶ丘団地入り口! お待ちしております

レストラン **Gパンゴ**

郷ヶ丘店 ☎23-7174  
三倉店 ☎23-7411

いつもかわらぬ味とボリューム  
お客様のニーズをみたと豊富なメニュー  
ゆったりとした駐車場で 街から一番近くて便利な  
くつろいだお食事を

三倉店  
仕出し料理も承っております

ホテル平南 <平駅前店> AM7:00~AM1:00  
TEL. 21-4921

コーヒー専科 **イデ**  
リッチなひととき  
うるおいのひととき  
ごゆっくりどうぞ

【鹿島店】 AM8:00~AM12:00  
いわき市鹿島町(鹿島街道沿い) TEL. 58-5895

カラープリントサービス判 35円  
スピード写真(3枚組) 800円

平字堂/前(6号沿い) ☎22-4233

ピザ&サラダの店 **カピ**

平店 ☎23-9587 船戸店 ☎58-5933

**お宮と仏壇** 橋本屋  
平・新川町1  
五丁目バス停わき  
電話74-3948

代行運転なら丸正代行へ  
電話 24-2020  
営業時間 午後7時 午前2時まで受付

ご贈答に...真心とゆかしさを伝えます  
**ふるさとのうた**  
いわきおられ本舗  
味覚堂  
平・古銀治町 大黒屋国道前 ヤン・ヤン1F

冷やし中華そば 500円  
中華料理 **緑飯店**  
平・材木町 ☎21-4584

**若松歯科医院**  
院長 若松 壽一  
いわき市平字大町24 TEL. 21-2505

和文タイプ 英文タイプ 生徒受付中  
午前8:30~午後8:30 (この間2時間  
自由な時間で授業が受けられます)  
—卒業後は家庭内職に最適です—

**真道タイピスト学校**  
平消防署前 ☎24-0109

くらしを変える... **JACCS**

これでも、ご不満ですか。  
ジャックスならではの低金利・ジャックスファミリーローン。

無担保扱い 年率25.75%~27.75%  
●お支払方法 / 1~36ヵ月払。(ボーナス併用払いもできます。)  
●利率 / 10万~50万円アドオン方式月1.3%(実質年率27.75%)  
51万~200万円アドオン方式月1.2%(実質年率25.75%)  
●保証人 / 1~2名必要です。

担保扱い 年率16.25%~18.50%  
●お支払方法 / 1~60ヵ月払。(ボーナス併用払いもごさいます。)  
●利率 / 10万~100万円アドオン方式月0.85%(実質年率18.50%)  
101万~500万円アドオン方式月0.75%(実質年率16.25%)  
●担保物件 / 土地・建物・有価証券

クレジットの **JACCS** 株式会社 ジャックス  
通産省認定 | 東証1部上場  
札第1002号 | 資本金34億円

いわき営業所 / いわき市平字大町 平セントラルビル3F ☎(0246)21-2400代  
郡山支店 / 郡山市清水台1丁目 山形相模ビル6F ☎(0249)32-2410代  
福島支店 / 福島市大町5番6号 日本生命ビル4F ☎(0245)21-2821代  
会津営業所 / 会津若松市大町一丁目3号 庄司ビル3F ☎(0242)25-2233代

《特選》  
**まことの塔**  
創業九十有余年  
全吉田屋呉服店  
いわき市平・二丁目 ☎(024)511

住宅建築の二相談は  
住宅コンサルタント  
建築 設計 施工 **鈴広建設**  
いわき市平上荒川字桜町五〇三 ☎(024)5455代

輪吉(志垣太郎)の動き、仁吉(仲真貴)は四重奏団に昇格して仁助になった。主人の幸一郎(高田次郎)は、その仁助に、今度は去年の売れ残り毛布を三番番頭の儀助(田原勲)と競争で売らせようとする。儀助がひそかに色変わり毛布をより分けて仁助の持ち分を分けて仁助も輪吉も受けた。仁助も輪吉も受けた。仁助も輪吉も受けた。



色変わり毛布を売る。仁助も輪吉も受けた。仁助も輪吉も受けた。仁助も輪吉も受けた。

さうさく見本を送り、手紙で注文を取る。七、八枚売れば一枚無料になるという条件で、各地をちよんちよんの行商をしている安藤(藤部シロ)にも来てもらい、北陸や山陰地方にも手紙と見本を送りつける。

絵理(杉田かおる)は、降おばさんから頼まれた時々父親と入尊の時の錦江城山美佳子という女の子の遊び相手になっていた。その絵理が風邪をひき、代わって大スターが次々にデビューした。

風流舞師 片岡千恵蔵、長谷川一夫など、時代劇の新しいスターたちである。新人に加えて、人気絶頂の阪東妻三郎や大河内伝次郎、市川右太衛門などの人気スターが勢ぞろいして、無敵チャンバラ映画は、大黄金時代に突っ立った。チャンバラ映画のスタイルが一変されたのもこのころ。目玉の松竹屋の尾上松之助に代表される歌舞伎風の立ち回りから、動きの速い大殺陣へと変わっていく。それは、今日のテレビ時代劇が到底及ばないほどの迫力ある立ち回りだった。

番組では、昭和初期に一世を風びた無敵チャンバラ映画を、しみじみと情熱あふれる当時の映画人たちの証言で、チャンバラ映画の背景を探る。

注 番組が空室になる場合がある。

**NHKテレビ**  
☆印は白黒

6・00	大草原の小さな家「偉大な王者」マイケル・ランドン
45	NHKガイド◇50分
7・00	◇16分
20	ナイター「中野一巨人」(ナゴヤ) = 中止の時 = 7:20 海外ウィークリー「熱演! モスクワの人形劇」星占いを科学する! 8:00 土曜ドラマ「棲息分布」滝沢修 津島恵子 佐藤慶 横山道代 中山麻里 渡辺文雄 平井道子 小松方正 9:10 ばらえてテレビピクアンソンド「語る・語る・カタル」永六輔 堺屋太一
9・45	◇16分
10・00	歴史への招待「チャンバラ映画黄金時代」
30	◇16分
45	スポーツアワー
11・00	夜の指定席「羅八恋ざんげ」(後編)
45	きょうの

**NHK教育**  
☆印は白黒

6・00	テレビスポーツ教室「卓球」一戦型別の基本技術
7・00	中国語講座「リーさんのようだ」
30	テレビコンサート「日本の歌曲」一山田耕筰・橋本國彦の作品から「唄」「牡丹」「曼珠沙華」「鐘が鳴ります」NHK文化シリーズ
8・15	美をさぐる「歴史の中の女人を描く」一 中世に生きる京美人(終) 一 柱掛けをつくる
9・00	婦人百科「飾り結び」一 柱掛けをつくる
30	通信高校講座 地理B「西ヨーロッパの自国」
10・00	通信高校講座 世界史「教皇の時代」
30	通信高校講座 日本史「古代文化」
11・00	フランス語講座「そのお金を見つけなくてはいいけない」
30	大学講座 現代の社会福祉「障害者福祉」

**福島テレビ**  
☆印は白黒

6・00	ふしぎな島のフローネ「フローネの家出」
30	◇16分
7・00	ズバリ当てましょう! 司会・石坂浩二
30	クイズダービー「巨泉ニッコリ仲良し親娘」滝田ゆう 長山藍子
8・00	8時だよ! 全員集合! 「ドリフの漂流」君はこの島に何をみた? 研ナオコ ミー 北原由紀 沢田富美子
55	◇16分
9・00	氷山のごとく「だだくさ」志垣太郎 藤真利子 森昌子 岸部シロ 一 仲真貴
55	◇16分
10・00	報道特集「うなる角栄節・田中軍団の首都制圧なるか」さらば終身雇用...
55	◇16分
11・00	クイズDEデート
30	ワンポイントゴルフ
35	いい旅しよう
40	プロ野球

**福島中央テレビ**  
☆印は白黒

6・00	一休さん「とんち娘と毒手書き」
30	ジャスト
7・00	タイガーマスク二世「危うし! 日本プロレス」
30	爆笑ヒット大進撃!! 「ギャグ漫才ビッグ3 笑いの決闘」▽B&B サ・ぼんち ツービート激突競演▽どっきり大作戦! 面白いよ・くるよがヌード撮影? 司会・三波伸介
8・54	◇16分
9・00	池中文太80キロ「中味で勝負」西田敏行 坂口良子 三浦洋一 藤谷美和子 井上純一 杉田かおる
54	海外スポット
10・00	土曜ワイド劇場「結婚しない女医・ラブホテル殺人事件」松尾嘉太郎 津川雅彦 山本学 佐藤オリエ 細川俊夫
11・55	きょうの出来事
12・05	スポーツ

今夜の番組

**NHK第1**  
1341KC

6・00	◇16分
05	解説
15	ナイター「日本ホーム阪急」(後編)「阪神一大洋」(甲子園) = 中止の時 = 6:15 音楽の窓「誰にしようとして襟飾り」7:00 7:15 にっぽんのメロディ「千両舞いすがた」7:25 演芸広場「お好み浪曲連」7:57 NHKガイド 8:00 8:05 コメディ「ナポレオン別れの椅子」8:30 芸と人「新派の名優喜多村緑郎」9:00 9:05 驚きの心〜人生読本、から〜
9・30	◇16分
10・00	20 ラジオリサイタル「バイオリン・ソナタ」イ長調「シチリア舞曲」
11・00	05 夢のハーモニー「ジェラシー」「ヒーロー」
55	◇16分

**NHK第2**  
1539KC

6・00	定時制に学ぶ「学校訪問」
20	基礎英語 小島義郎
40	続基礎英語
7・00	カレントトピックス
15	英語会話 東後勝明
30	ハロー・フレンズ 司会=M・クラカワ
8・00	通信高校講座 英語A 赤川裕
20	通信高校講座 英語A 伊勢山芳郎
40	通信高校講座 英語A 安東伸介
9・00	通信高校講座 音楽I 習川達夫
20	通信高校講座 日本史 林英夫
40	通信高校講座 倫理・社会 坂本清治
10・00	気象通報
20	通信高校講座 現代国語 泉民子
40	通信高校講座 現代国語 泉民子
11・00	05 スペイン語講座
20	中国語講座
40	フランス語講座

**ラジオ福島**  
1431KC

6・00	◇16分
20	ハイライト
25	福島のむかし話
30	ナイター「中野一巨人」(ナゴヤ)「阪神一大洋」(甲子園)「日本ホーム阪急」(後編) = 中止の時 = 6:25 ナイターゴールデンスタジアム
9・10	夜のヒット歌謡
20	ニュー・ディスク・ライン
10・00	レインボー・ハッピー・スタジアム 荒川守・桑折久子向アナ
30	スター・ライト・ミュージック
45	テイク・ザ・リーガル・トレイン
11・15	SOUNDS WITH H COKE
45	ビューティフル・コーヒータウン
50	エル・ポエムコーナー
55	◇16分
12・00	クラシック・サロン
30	秀樹のウィークリーポップス

**F M 放送**  
☆印はステレオ

6・00	☆邦楽百番 清元
40	☆たのしいコーラス
7・00	◇16分
15	☆セッション'81「エキゾチック・パフォーム」
30	「パルス」
8・00	◇16分
05	☆ニューヒット歌謡情報「ガラスのイェスタデイ」「メモリーグラス」「ときめき」「夜の雨」
9・15	ラジオ劇場「流れて遠き」竹内日出男・作 森本レオ 鈴木光枝 伊藤友乃
10・00	◇16分
20	☆夜のスクリーン・ミュージック・ジョン・パリー・メロデー集「『ダブ』のメイン・タイトル」
11・00	◇16分
05	☆クロスオーバー・レブ「サムバディ・セント・マイ・ベイビー」「ウィニング」
55	◇16分

Coffee & Pub 北政館 平・田町 大泉ビル

**日本テレビ④**

6・24	水野晴郎のスター情報
30	ジャスト
50	◇16分
7・00	世界ウルトラショー
30	爆笑ヒット大進撃!! 「ギャグ漫才ビッグ3 笑いの決闘」▽B&B サ・ぼんち ツービート激突競演▽どっきり大作戦! 面白いよ・くるよがヌード撮影? 司会・三波伸介
9・00	池中文太80キロ「中味で勝負」西田敏行 坂口良子 三浦洋一
54	海外スポット
10・00	行楽メモ
11・00	今夜は最高
30	きょうの出来事
40	スポーツ

**TBSテレビ⑥**

6・00	料理天国
30	◇16分
7・00	まんが白本 ぼんち
30	クイズダービー
8・00	8時だよ! 全員集合! 「ドリフの漂流」君はこの島に何をみた? 研ナオコ 55 16分
9・00	Gメン75「独房の中の花嫁」丹波哲郎 若林 肇 セーラ 千葉裕 范文雀 55 16分
10・00	報道特集「うなる角栄節・田中軍団の首都制圧なるか」
55	◇16分
11・00	◇16分
15	デスタク
15	スポーツデスタク

**フジテレビ⑧**

6・00	めっちゃこどタコン
30	ヤットデタマン
7・00	ズバリ当てましょう!
30	フーセンのドラ太郎
8・00	国際障害者年特別企画 槍ヶ岳4000メートル大滑降 柳沢浩
54	◇16分
9・00	映画情報
02	ゴールデン洋画劇場
30	「続・青い体験」ラウ・アントネリ アレックスandro・モモ オラジオ・オルランド
10・54	女性通信・アメリカ
11・00	クイズDEデート
30	レポート23:30
40	プロ野球

**テレビ朝日⑩**

6・00	太陽戦隊サンバルカン
30	◇16分
50	ドラえもん
7・00	おはよう! スパイク
30	男! あればはっちゃん
8・00	吉宗評判記 暴れん坊将軍「誰がための親不孝」松平健 北島三郎
9・00	◇16分
02	土曜ワイド劇場「血のような太陽・殺しの子連れ旅」近藤正臣 加賀まりこ 中丸忠雄 R・カステルトオイト
10・54	世界あの店この店
11・00	◇16分
15	ベストヒットUSA
12・00	◇16分
15	「サンシャイン」

**東京⑫チャンネル**

6・00	ダイヤモンドサッカー
54	◇16分
7・00	とびだせ! つり仲間
30	土曜プレゼント「歌の女王美空ひばり35周年特別企画」▽秘話・いま明かす思い出・歌いまくる全ヒット曲
9・00	大江戸捜査網「姫君七変化道中」松方弘樹 渡川哲朗 土田早苗
54	◇16分
10・00	◇16分
15	「痛がるる渡正場」石原裕次郎 浅丘ルリ子 志村喬 金子信雄 深江章喜 郷鏗治
11・40	スタートビックス
45	◇16分

**Raisin Coco**  
THE GIFT OF ELEGANCE

レーズンココ  
甘さをおさえて  
表情も豊かに.....  
《新発売》

お酒も 仕事も  
みんな忘れてのんびり  
家族そろって  
ティー・タイム。

21日(日)は父の日

Father's Day

さすがお父さん

お菓子専門店  
みず  
☎23-7111(代表)

NHKテレビ	
6・00	レッツゴーヤング 川崎麻世 堀大二郎 ひかる一平 新田純一
40	みんなのうた
45	NHKガイド◇50
7・00	お笑いオンステージ 「名画対迷画」三波伸介 水前寺清子
20	「減点ファミリー」?
8・00	おんな天蘭記「北の庄」落城 佐久間良子 池田敏行 夏目雅子 西上季実子 滝田栄 中村雅俊 前田吟
45	「新」ドラマ人間模様 「ある少女の死」小林桂樹 奈良岡朋子 伊藤蘭 中村伸郎
50	NHKの窓「きょうの料理」が結ぶ地域の輪◇45
10・00	視点
30	ウィークリー スポーツアワ「'81全米オープンゴルフ」
45	きょうの
11・45	きょうの

NHK教育	
6・00	サラリーマンライフ 「秘書新時代」〈お役にたてば〉「話し方」ブー集・部下と話す
40	聴力障害者の時間
7・00	セザミストリート「ズライミーとクラミー」 「チェッカーとパークレー」 「オスカーの買い占め作戦」 「ジョニー・キャッシュの歌」
8・00	日曜美術館「私と鶴岡政男」映画監督・大島渚「今週のギャラリー」メアリー・カサット 展一八重櫻春樹
9・00	NHK劇場「バリエ」真夏の夜の夢」日本バレエ協会公演一シーンシアス・浅見捷二 ヒボリタ・加美早苗
10・30	若い広場「近畿大学相撲部」一12人の新人たち「マイ・ブック」一かめ
11・30	商店経営「商品構成の常識」一価格のABC 一河村嘉一郎

福島テレビ	
6・00	おじやまんが山田くん▽あっちだこっちだ夏休み◇30
7・00	アップダウンクイズ 「シルエット・中国で私の歌が大ヒット」 ナイター「中日一巨人」(ナゴヤ) = 中止の時 = 7:30 反応ゲーム 2つに1つ「やすし快調」//言いたい放題に場内騒然!! 8:00 日曜特集 司会・古谷綱正
8・55	東芝日曜劇場「姉さんの式服」音無美紀子 中田喜子 音無信子 浜畑賢吉 真夏竜
9・00	アイ・アイゲーム 日曜ロータリー
30	花王名人劇場「おかしなおかしな漫才同窓会」〜弟子がみんな売れました〜B&B
35	福島競馬ダイジェスト

福島中央テレビ	
6・00	笑点◎若手大喜利◎動物ものまね◎大喜利
40	近藤真彦 高田みづえ 藤進一 ひかる一平
55	スタートビックス
7・00	びっくろ日本新記録
30	すばらしい世界旅行 ナレーター・久米明
8・00	日曜お笑い劇場「パパアの指環」キヤン
54	近藤真彦 高田みづえ 藤進一 ひかる一平 三波伸介 柳生博
9・00	日曜洋画劇場「刑事マルティン・ベック 制服警官だけを狙う謎の男」〜1976年スウェーデン〜作・ポー・ウェーデルベルイ監督 カル・リンドステット スペン・ホルテル ホーカン・セルネル
10・54	世界あのお店この店
11・00	ゴルフ道場
30	きょうの出来事
40	スポーツ
50	ドキュメント'81

ある少女の死

NHK・夜8:50

臨海工業地帯での開業医・有平完治(小林桂樹)一家は、入院患者の急増の世帯や保険診療の点数計算をこなして夫を支える妻の久子(奈良岡朋子)と娘・千尋(伊藤蘭)の結婚と息子の健一(佐藤浩市)の医大合格が最大の目標と

姉さんの式服

福島・夜9:00

面親を十数年ぶりにした春子(音無美紀子)は、日本舞踊を教えるが、十歳も年の違う妹の夏子(中田喜子)を育ててきた。

そんな春子の悩みは、二十五歳になる夏子が恋人の真(真夏竜)とかなかなか結婚に踏みきらないでいることだった。叔母の郁子(浜畑賢吉)にも相談したが、真の(原千恵)は、手術の後も腹痛を訴えた。完治はそれを手術後の一般的な経過とみて、普通の対応しかできなかった。

ある日、春子は思いきって真一家を訪ねてみた。在宅していたのは真一の叔父の啓(浜畑賢吉)だけだった。緊張のあまり父親と思いついた春子は、啓に夏子がどんなにいい妹か、無我夢中でまくしたてた。

☆ドキュメント'81

福島中央・夜11:50

ゆかりの木のよ

うに

ラグビー先生を供したうに

社会福祉施設「ユカリ学園

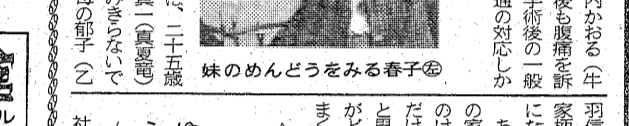

妹のめんどうをみる春子

日曜夜の番組

NHK第1	
6・00	解説
05	邦楽鑑賞会一叙景もの
15	狭江節「深川八景」
常盤節「山姥」	
7・00	新聞をよんで
15	政治討論会
30	上方演芸会一NHK上方落語会から一落語「鍛冶」桂小文枝〜大阪・大阪厚生年金会館中ホールで収録〜
8・30	日曜名作座「天からやって来た猫」森繁久弥 加藤道子
05	民謡をたずねて〜みちのく新緑のうた〜
10・00	真打ち競演 新作落語二顔「ゆめ」三遊亭円弥「賢明なる女性たち」桂米丸
20	夢のハーモニー「ある愛の詩」「ミスター・ロンリー」◇55
11・00	05

NHK第2	
6・00	通信高校講座 地理B 川田秀司
20	通信高校講座 古典I 乙(漢文) 新田大作
40	通信高校講座 古典I 乙(漢文) 新田大作
7・00	心身障害児とともに
30	イングリッシュアワー 「人間の攻撃心理」
8・00	通信高校講座 音楽I 水谷弘
20	通信高校講座 保健体育 「保健」田中恒男
40	通信高校講座 数学I 水谷弘
9・00	通信高校講座 数学I 水谷弘
20	通信高校講座 数学I 鎌田敏雄
40	通信高校講座 数学I 鎌田敏雄
10・00	通信高校講座 数学II A 五十嵐紗
20	通信高校講座 数学II A 五十嵐紗
40	通信高校講座 数学II A 石川博明
11・00	ハロー・フランス
30	イングリッシュアワー

ラジオ福島	
6・15	きょうの福島競馬から
25	ナイター「中日一巨人」(ナゴヤ)「阪神一大洋」(甲子園)「日本ハム一阪急」(後楽園) = 中止の時 = 6:25 ナイターゴールデンスタジアム7:00対談ジョッキー
9・10	ニュー・ディスク・ライン
15	あしたをつくる中小企業
45	ミュージック・フォー・ハート・イン・東芝
10・00	録音風物誌
20	クロスアップにっぽん
30	世の光
11・00	阿呆鳥のほっかほか瓦版100回記念特別番組 来宮良子の夜のファンタジー◇55
12・00	ミッドナイト・ダイナマイト
30	遠藤泰子の夜はここまで

FM放送	
6・00	☆リクエストコーナー
<ポピュラー・ヒット・パレード>	
7・00	15☆FM週間フラッシュ
20☆NHKシンフォニーホール「交響曲 二長調 K・181」 「パイオリン協奏曲 第五番」 短調...作品37	
8・15☆ニュー・サウンズ・スペシャル<ハイ・ファイ> 「トリオ恋サウンズ」	
「トリア恋サウンズ」	
9・00☆ゴールデン・ジャズ・フラッシュ<日本のジャズ> 「ゴンド・ウィヤ・ザ・ウィンド」 「アイ・ガット・リズム」	
10・00	20☆夜の停車場「パストラール」練習曲 第11番
11・00	05☆現代の音楽「バラード」 「ピアノのための即興曲」
55	

日本テレビ④	
6・00	日曜夕刊
30	独占スポーツ情報
7・00	びっくろ日本新記録
30	すばらしい世界旅行
8・00	日曜お笑い劇場「パパアの指環」キヤン
54	近藤真彦 藤原郁恵
54	日曜スポット・田
9・00	桃太郎侍「義賊の恋」
高橋英樹 野川由美子 山城新伍 桜木健一	
54	海外スポット・田
10・00	知られざる世界
私立探偵ダン・タナー 「ポリス・エンジェル危機一髪」PART.I	
11・24	ぼくら海の子
30	きょうの出来事

フジテレビ⑧	
6・00	とんでも戦士ムテキング
30	サザエさん
7・00	おじやまんが山田くん
30	世界名作劇場
8・00	オールスター家族対抗歌合戦 増位山太郎 松原千明 湯川れい子
9・00	花王名人劇場「小朝の寄席ごあんない」春風亭小朝 岸本加世子
54	くいしん坊万才
10・00	アイ・アイゲーム
30	パンチDEデート
11・00	おもしろ夫婦
40	レポ球23:30
30	プロ野球
12・25	中央競馬ダイジェスト

テレビ朝日⑩	
6・00	こちらデスク
30	マペット・ショー
7・00	ビラマキ大作戦
30	クイズヒントでヒント
8・00	西部警察「男の債」
石原裕次郎 渡哲也 寺尾聡 古手川祐子	
54	日曜洋画劇場「刑事マルティン・ベック 制服警官だけを狙う謎の男」カル・リンドステット スペン・ホルテル
9・00	日曜洋画劇場「刑事マルティン・ベック 制服警官だけを狙う謎の男」カル・リンドステット スペン・ホルテル
10・54	世界あのお店この店
11・00	05☆アイザル
15	600万ドルの男<終>
12・10	曲書名人戦

東京⑫チャネル	
6・00	ビジネススペシャル
54	ザンヤン歌うスタジオ
7・00	「沢田・郁恵の爆笑凸凹一夜一夜、マッチ・田原・奈保子のスター失敗名場面」
8・00	日曜ビッグスペシャル 「父の日は娘と共に」▽各界有名人のお父さん、お嬢さん集合▽コロン父と娘の情愛編
9・54	すばらしい味の世界
10・00	演歌の花道「恋入より逢いたい」石川さゆり
30	スーパーゴルフ
11・00	ウニル下ビッグデイズ
30	ガラスハウス'81

お誕生日は写真の日

大野写真館

プロがとらえる確かな写真

平・田町 井坂医院となり 21-3121

カメラ/D.P.E./写真用品

ビッグカメラ 大野

平・並木通り いわき民報社前 23-5471

ご婚礼ご予約承り中

花嫁衣裳(打ち掛け) 無料サービス。

ほかに多数特典がございます。

営業ごあんない

ご婚礼 ご結納 大小会議 宴会 歓送迎会 祝賀会 各種パーティー 展示会 150名様までご利用頂けます

●お問い合わせお申し込み 21-1522へ

総合結婚式場

ダイヤモビルホール

平駅から歩いて1分

いわき市平駅前大通り ネモト駅前ビル2・3階





# いわき市中央卸売市場水産部

## 北洋の味覚

# 塩鮭

お正月に食べるサケの新巻は、もとは北海道の石狩川のとりにてのサケにうす塩をして湯場で食べられるものでした。開いたものに塩をし、その開いた身を合わせるためにワラを巻いたところからワラマキ、これがなまってアラマキとなり、今は塩蔵のサケを新巻とよぶようになりました。

古くから東北や北越には塩引のサケを一晚、寒い川の流れにさらしてかけほしにしたものがあり、これをからさげ、あるいは寒塩引とよんで、珍味としてお正月のお飾り物などにつかわれました。

## 新物入荷!!

新鮮なものは弾力性があり、朱色をし、卵粒がたっぷりしています。

そのまま、すしだね、粒をはなしておろしあえ、酢のものにして和風料理に。

またレモン酢をかけてキュウリの上のせたり、サンドイッチ、カナッペにすると洋酒、ビールの肴に向く。

産地では、汁の実にしたり、あたたかいご飯にこれをのせた筋子飯が賞味されています。

# 筋子



日本人の食事もむかしくらべて、栄養的には大へんよくなってきましたが、国民栄養調査の結果をみるとカルシウムの方がまだ充分ではありません。統計上所要の栄養量を満たしてあげ、あいかわら不足しがちな傾向を示しています。

カルシウムは骨や歯の形成に際して必要なもので、その割合は対一対一といわれるほどですが、骨の方は日本人は欧米人に比べて多すぎるくらいです。カルシウムの方がどうしても不足しやすいのです。

子供に骨折の多いことや、老人の骨軟化症など、平素の食事でカルシウムの補給が充分でないことが原因の一つとしてあげられます。

小魚や加工品などは骨ごと食べられ何となくともよい給源になります。カルシウムを充分とって丈夫な骨や歯にしましょう。

### 豊富なカルシウム

	カロリー	タンパク質 %	脂肪 %	ビタミン				【さかなの栄養成分】
				A(I,U)	D(I,U)	B 1 mg	B 2 mg	
サバ	114	18.0	4.0	50	330	0.15	0.20	(可食部100g)
イカ	84	17.0	1.0	5	0	0.03	0.12	
サンマ	162	20.0	8.4	120	340	0.05	0.10	
アジ	118	20.0	3.5	40	0	0.15	0.20	

### さかなの栄養

魚にはいろいろな種類がありますが、どの魚でも栄養的な成分はタンパク質と脂肪です。

タンパク質の含まれた量は20%前後で牛肉や豚肉などにくらべて大抵なしくタンパク質の多い給源です。

魚のタンパク質を多く含むアミノ酸は栄養上必須のアミノ酸が多く、バランスよく含まれているので、タンパク質の高品質のすぐれたものです。

脂肪の含まれた量は魚の種類や時期によりますが、だいたい10%程度で、腹の方が背の肉よりも一般に脂肪が多いです。

魚肉のものには牛肉や豚肉と比べると、カルシウムはあまり多くありませんが、骨には含まれて多く、頭から骨ごと食べる魚はカルシウムの最もいい供給源です。

ビタミンB1、B2をかなり多く含み、またナシキ、アナー、ヘモフィンの脂肪にビタミンAを豊富に含んでいます。

内臓にはAのほかにもDも多く、カツオの塩辛はDが非常に多い給源です。

## 見直したい さかなの栄養

肉や魚、野菜、果物などを切るまな板を一枚用意するのが便利ですが、多くの家庭では、一枚のまな板で両方を兼用で使っています。

1. 古いまな板を切る場合、まな板を水でぬがしてから使ってください。又、水で洗ったまな板に、ぬかや酢、しょう油のおろしたものを使ったまな板は、ぬかや酢、しょう油のおろしたものを洗って洗います。かえってにおいがついてしまいませんか、まな板がぬがけないことがあります。

2. 水洗いしたまな板に、ぬかや酢、しょう油のおろしたものを洗って洗います。かえってにおいがついてしまいませんか、まな板がぬがけないことがあります。

3. 最初に熱湯をかけておきます。最後に熱湯をかけておきます。水を使って洗います。



安くて栄養も豊富、しかも旬の味が楽しめる

## いわき魚類株式会社

代表取締役社長 菊地信栄

電話(0246)鮮魚 58-6561 冷凍 58-6286  
塩干 58-6281 総務 58-6565

## 株式会社 いわき中水

代表取締役社長 小沼常次

電 鮮魚一部 58-6261 冷凍部 58-6263  
鮮魚二部 58-6262 塩干部 58-6264  
管理部 58-6265

<p>水産物仲卸</p> <p>株式会社 大栄水産</p> <p>代表取締役 太積</p> <p>電話 〇五五九代</p>	<p>水産物仲卸</p> <p>株式会社 いわき丸水</p> <p>代表取締役 志賀弘昌</p> <p>電話 五五九一代</p>	<p>水産物仲卸</p> <p>協栄水産株式会社</p> <p>代表取締役 神崎一成</p> <p>電話 八三三代</p>	<p>水産物仲卸</p> <p>株式会社 白土屋水産</p> <p>代表取締役 鍵谷富夫</p> <p>電話 五五九五代</p>	<p>水産物仲卸</p> <p>丸秀水産株式会社</p> <p>代表取締役 芳賀孝美</p> <p>電話 五八八八代</p>	<p>水産物仲卸</p> <p>大友水産株式会社</p> <p>代表取締役 大友国光</p> <p>電 売場 五八八八一代 事務所 六五三一代</p>	<p>水産物仲卸</p> <p>山常水産株式会社</p> <p>代表取締役 鈴木恒郎</p> <p>電話 五八八八代</p>
---	--	---	--	--	---	--

いわき地区水産物商業協同組合

理事長 田中一介

電話 六六六九



# 森の理想の幻

23

## 第二十三話 プロフェッショナル ①

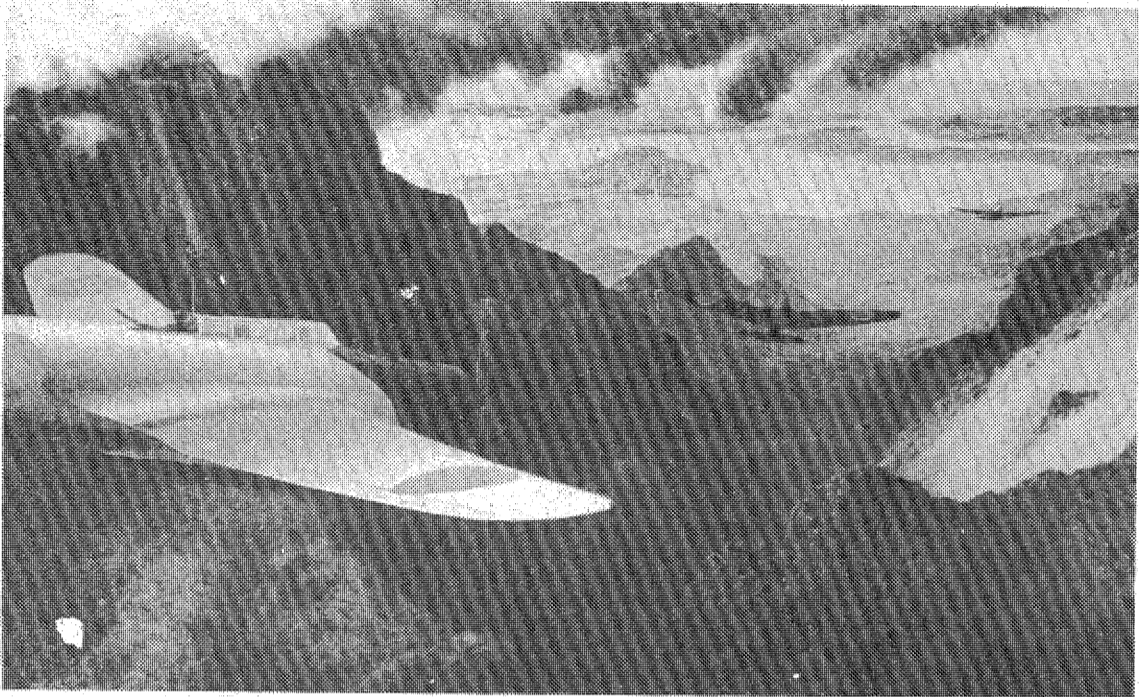

雷撃機隊真珠湾突入の図 1942 鈴木 御水面



海軍の礼服に身を包んだ若いころの菅波政治氏

大正二年(一九一三)六月三日、御殿村(現在のいわき市内、郷御殿町)の旧家菅波家には、七人目の赤ん坊が誕生した。いかにも丈夫な体格の男の子が、政治を付けられた。しかしその父は、父の顔を思ひ出し、運命をもって生まれて来たとして、実父の菅波氏は、この子を育てようとして、母のモトヨシをあとに残し、前の年の十二月にこの世を去っていた。

新川の流を挟んで、平の町並みのはずれから、目と鼻の先にある。こじんまりとした部落が御殿村である。その日、その小さな村の母子家庭に生まれた菅波政治という男の子の顔を思ひ出し、運命をもって生まれて来たとして、実父の菅波氏は、この子を育てようとして、母のモトヨシをあとに残し、前の年の十二月にこの世を去っていた。

計者、奥宮正武(連合艦隊航空参謀、共著「零戦」)と日本海軍航空史の記者の中から、真珠湾攻撃隊の戦術部分をちょっと抜粋してみる。

この日、総指揮官淵田中佐は第二次攻撃隊と共に掃射した。菅波政治(航空母艦名)の戦術機分隊長菅波政治大尉は、第一波の第三制空隊の指揮官として、午前一時半オアフ島の北約二〇〇海里から発艦、第一波の攻撃隊の先頭と飛行場の銃撃を行ったり、単身オアフ島上空に踏み止まり第二波の来るのを待たせ、その後、これと行動を共にして午前八時半頃無事着艦に備えている。当時の南雲部隊の飛行指揮官やその部下達が、いかにも優れた技術をもっていたが、これによって知るべきである。

行ったり、単身オアフ島上空に踏み止まり第二波の来るのを待たせ、その後、これと行動を共にして午前八時半頃無事着艦に備えている。当時の南雲部隊の飛行指揮官やその部下達が、いかにも優れた技術をもっていたが、これによって知るべきである。

菅波政治大尉は、第一波の第三制空隊の指揮官として、午前一時半オアフ島の北約二〇〇海里から発艦、第一波の攻撃隊の先頭と飛行場の銃撃を行ったり、単身オアフ島上空に踏み止まり第二波の来るのを待たせ、その後、これと行動を共にして午前八時半頃無事着艦に備えている。

菅波政治大尉は、第一波の第三制空隊の指揮官として、午前一時半オアフ島の北約二〇〇海里から発艦、第一波の攻撃隊の先頭と飛行場の銃撃を行ったり、単身オアフ島上空に踏み止まり第二波の来るのを待たせ、その後、これと行動を共にして午前八時半頃無事着艦に備えている。

菅波政治大尉は、第一波の第三制空隊の指揮官として、午前一時半オアフ島の北約二〇〇海里から発艦、第一波の攻撃隊の先頭と飛行場の銃撃を行ったり、単身オアフ島上空に踏み止まり第二波の来るのを待たせ、その後、これと行動を共にして午前八時半頃無事着艦に備えている。

活きのよさも、味のうち。

活魚料理 すなっく酒場 **うさみ**

平・紅小路 ☎74-6076

☑生ビール始めました

引越は 手早く・安く・安全に

◎引越専用車で雨風の心配がありません  
◎簡単なアテパットで本式の荷造り不要です

**いわき引越センター** 小名浜字 53-3151  
鳥居下61

**長谷川整形外科医院**

日曜は平日通り診療(水曜日休診) 院長 長谷川 国男  
平・五色町78(平大橋の近く) ☎74-5691

**木村皮フ科 泌尿器科**

院長 木村 裕 ☎74-6622  
いわき市平・白銀町4-12遊園地前(駅より徒歩3分)

**魔界転生**

原作 山田風太郎

沢田研三・千葉真一・真田広之・若山富三郎  
製作 角川春樹

同時上映 刑事珍道中  
24ビル ☎2950

17日連続映決定 平東映

ブルース・リー **死亡の塔**

死して8年...ブルース・リーは今でも世界のスーパーヒーローだ

同時上映 松田優作 暴力教室  
24ビル ☎1924

平松竹 絶賛上映中



# "特老"の補助金問題

## 600万円は市社協が流用

### 市長、落ち度認め陳謝

### だが不透明部分を残す

特別養老ホーム「いわき荘」の建設に伴い、市がいわき市市協に交付した運用財補助金の不透明部分について、田畑市長は市議会六月定例会（二十日）で「財運用」について、市協に交付された、管理、経理面などに適切な措置を講じた」として、監査官から協議し、地方自治法に基づき、適切な措置を講じた」として、謝罪した。

この問題は十五日の定例会で一般質問のなかで菅波庄助議員が「いわき荘建設にかかる補助金として市が五十二年九月、市社会福祉協議会に二千九百二十万を渡したが、五十三、五十四年度の厚生会の決算書には六百二十万しか計上されていなかった。残り六百万円は流用したのではないのか、背任行為にならないか」と指摘した。これに対し田畑市長は「議案が市中に調査報告」と答弁し、二十日の本会議に先立ち十九日午後開かれた厚生会常任委員会（大村哲也委員長）で調査結果が報告された。それによると、調査は十七、十八の両日に行われ、市協の五十二、五三年四月までの金銭出納帳、預金通帳など金銭に関する帳簿を中心に調べた。その結果、市はいわき荘建設のための準備金として市協に対して五十二年九月に二千九百二十万を交付した。この当時、いわき市は行政上の落ち度であると不透明部分を認め、しかし、六百万円が三年間も宙に浮いていたことについて、市長は「市協の理事会で決定しているのだから、地方自治法三二条一項の調査範囲外である」と追及をかわした。結局、この補助金は二千九百二十万の調査範囲外であることが認められ、市長は落ち度を認め、大村委員長が調査報告したところを踏まえて、なせ、なにに使ったか、不透明部分について、市長は「市協の理事会で決定しているのだから、地方自治法三二条一項の調査範囲外である」と追及をかわした。結局、この補助金は二千九百二十万の調査範囲外であることが認められ、市長は落ち度を認め、大村委員長が調査報告したところを踏まえて、なせ、なにに使ったか、不透明部分について、市長は「市協の理事会で決定しているのだから、地方自治法三二条一項の調査範囲外である」と追及をかわした。結局、この補助金は二千九百二十万の調査範囲外であることが認められ、市長は落ち度を認め、大村委員長が調査報告したところを踏まえて、なせ、なにに使ったか、不透明部分について、市長は「市協の理事会で決定しているのだから、地方自治法三二条一項の調査範囲外である」と追及をかわした。

この補助金は市協が一時期保管し、翌五三年九月二日、六百二十万を交付した。市協は同年四月から七月までの間に、この補助金を市協の理事会で決定しているのだから、地方自治法三二条一項の調査範囲外である」と追及をかわした。結局、この補助金は二千九百二十万の調査範囲外であることが認められ、市長は落ち度を認め、大村委員長が調査報告したところを踏まえて、なせ、なにに使ったか、不透明部分について、市長は「市協の理事会で決定しているのだから、地方自治法三二条一項の調査範囲外である」と追及をかわした。

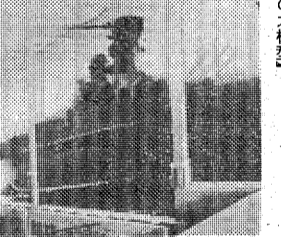

議場で陳謝する田畑市長

## 高校中退を話し合う

### 中・高校生 連絡会議 学業、素行の関連など

「中退の理由は学業不振、素行不良が主だが、（中退が）関連しているのかどうかを、（中退した）生徒指導員と学校側が話し合う。この関係について協議した。協議では高校側から、高校での生徒指導を中退後に説明、高校側は「高校に入学した生徒はなんとしても卒業させよう」と指導している。だが、やめて（中退）してしまっている生徒もいる。」

### 暴力の二人に 執行猶予3年

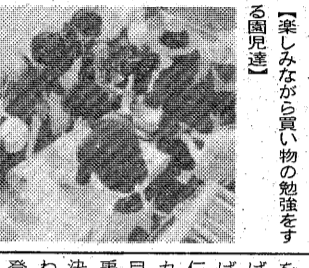

「暴力に訴え、同僚に暴行を加え、客となった一般市民に被害を及ぼした」として、裁判官は二人に執行猶予三年の有罪判決を言い渡した。

## 園庭で買い物実習

「あまひが丘学園 園生五七人」は梅雨の中休みの十六日午前八時半から園庭で「買い物実習」を開いた。園生は「園庭で買い物実習」を開いた。園生は「園庭で買い物実習」を開いた。園生は「園庭で買い物実習」を開いた。

### 小さい大 いよいよあすまで

「小さい大」はいよいよあすまで。この映画は、大規模な制作で、観客を魅了する。

この映画は、大規模な制作で、観客を魅了する。この映画は、大規模な制作で、観客を魅了する。

### 戦艦「大和」が突 然藤越店頭に

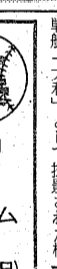

戦艦「大和」の模型が、突然藤越店頭に展示された。この模型は、大規模な制作で、観客を魅了する。

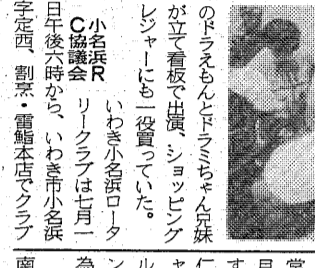

園生たちは、園庭で買い物実習を行い、商品を手に取り、楽しんでいる様子。この実習は、園生たちの生活スキルを高める目的で行われている。

この事件は、同四月下旬、いわき南署が暴行本部犯を捜査する中で、二人の男子生徒が暴行を加え、客となった一般市民に被害を及ぼした。この事件は、園生たちの生活スキルを高める目的で行われている。

この事件は、同四月下旬、いわき南署が暴行本部犯を捜査する中で、二人の男子生徒が暴行を加え、客となった一般市民に被害を及ぼした。この事件は、園生たちの生活スキルを高める目的で行われている。

この事件は、同四月下旬、いわき南署が暴行本部犯を捜査する中で、二人の男子生徒が暴行を加え、客となった一般市民に被害を及ぼした。この事件は、園生たちの生活スキルを高める目的で行われている。

この事件は、同四月下旬、いわき南署が暴行本部犯を捜査する中で、二人の男子生徒が暴行を加え、客となった一般市民に被害を及ぼした。この事件は、園生たちの生活スキルを高める目的で行われている。

**いい風 No.1 5機種**  
ヤマハスクーター勢ぞろい。  
**ご成約記念キャンペーン**  
期間 = 6月6日(土) → 30日(火)

この期間中に お買い上げの方！ もれなく豪華プレゼント

\*あなたのお近くのお店へどうぞ!!

<p>平</p> <p>ヤマハショップ 安育</p> <p>平字新川町47 ☎21-3701</p>	<p>内郷</p> <p>田久輪店</p> <p>内郷藤町金谷1 ☎26-1064</p>	<p>常磐</p> <p>増山モータース</p> <p>常磐関船町諏訪下 ☎42-2401</p>	<p>小名浜</p> <p>タンノ商会</p> <p>小名浜字本町13 ☎92-2552</p>	<p>植田・勿来</p> <p>田巻輪業</p> <p>佐藤町八反田 ☎(02466) 2347</p>
<p>平</p> <p>阿部輪業</p> <p>平字五町目15 ☎74-4073</p>	<p>内郷</p> <p>岩佐モータース</p> <p>内郷内町立町14 ☎26-3745</p>	<p>常磐</p> <p>佐川モータース</p> <p>常磐関船町上関 ☎42-3366</p>	<p>小名浜</p> <p>レクセン商会</p> <p>小名浜字中坪4 ☎92-2318</p>	<p>植田・勿来</p> <p>門馬自転車店</p> <p>錦町大島207 ☎(02466) 2324</p>

プレゼント内容:

- パートI: パナソニック・パナソニック P&S... 上記の機種のうち1台 購入の方に、下記製品 プレゼント (6/6-7/31まで) WIS
- パートII: タケコイ・キャロル マット... 上記の機種のうち1台 購入の方に、下記製品 プレゼント ポット・マグカップセット (カレン・ピーコック)
- パートIII: メイト・チャビィ ポイント... 上記の機種のうち1台 購入の方に、下記製品 プレゼント シヤープ オープントースター

会と催し

21日 昭和三十六年度福島県流産婦協会地区別... 22日 昭和三十六年度福島県流産婦協会地区別...

映画案内

植田での陣 植田、植田... 映画案内... 植田での陣...

市況

魚類 二丁町の小名浜港は... 野菜 大根(一〇〇)...

あすの運勢

あすの運勢 六月二十一日(土) 小川 石洲... 六月二十二日(日) 赤口...

果物 青りんご、赤りんご... 募集 女子パート... 急募 パートタイマー...

いわき民報 案内広告 一段4行 3,000円... 募集 男子社員 5名...

家屋 50万(頭金)でスナック... 募集 女子社員 5名...

白アリ アリが飛んたら白アリがいる証拠です!!

急募 パートタイマー アルバイトに好適...

味は天下一品! ぶっ刺しうどん うどんのこぼり 杉花家!

齋藤内循環器科 院長 齋藤 勳 平字紅葉町38-2

急募 男子社員急募 工程管理 1名 安全管理 2名

急募 女子従業員 業務内容: VTR機器 マイコン機器

急募 男子社員急募 工程管理 1名 安全管理 2名

新生活設計 いわき市23-2507平上荒川

じんごべい 不動産小名浜54-9188

山登興産 株式会社 電話23-8000代

志康開発 株式会社 いわき市平白土字...

東北土地開発 株式会社 いわき支店

東北土地開発 株式会社 いわき支店