

NHKテレビ

- 6:00 600こちら情報部「死の山、アコンカグア冬季初登頂」

NHK教育

- 6:00 英語会話II「マリさんからどうぞ」

福島テレビ

- 6:00 テレレポート

福島中央テレビ

- 6:00 ルパン三世「どちらが勝つか三日月」

持つべきは女房

ニューヨークに戻った藤平(中村敦夫)は、シヨルティ夫人(リッパ)が、ティアドロップアウツのブランドのことで大げんかして家出し、終つて中野良子のもとに身を寄せたことを知って驚く。



【悠子(左から)二番目、上原平の送別会が盛大に開かれた】

お志麻恋へんむ

文吉(柴俊夫)が長崎から帰ると、お志麻(斎藤とも子)の姿がなかった。誘いかいを目撃したお志麻(神崎愛)の口から、お志麻(新井春美)がかかっていたことを知った文吉は、献金を断った腹いしわざだと思ひ。



【文吉(左)とお志麻は兄妹の名乗りをする】

きまもの

「オランダジャナル」(ラジオ福島・夜10:30)「世界の今」(ラジオ福島・夜10:30)「長い夜」(松平春香)ほか。

今夜の番組

NHK第1

- 6:00 解説「大場義雄」

NHK第2

- 6:00 そろばん教室「3級のかけ算」

ラジオ福島

- 6:00 ハイライト

F M 放送

- 6:00 ☆タベのひととき「ポピュラー」

日本テレビ④

- 6:00 がんばれ!ベアーズ

TBSテレビ⑥

- 6:00 テレレポート

フジテレビ⑧

- 6:00 レポート6:00

テレビ朝日⑩

- 6:00 サテライト

東京⑫チャンネル

- 6:00 百獣王ゴライオン

新しい味です。

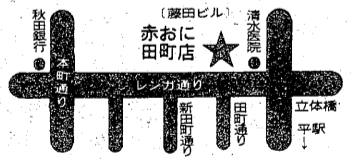

- 刺身盛合わせ 三崎盛(2~3人様) 1,800円

- き・石もち)その他季節のやきものが種々あります

- はまち丼 580円

営業時間/午後5時から午前3時まで

大衆料理 赤おん

いわき市平字田町 藤田第2ビル地下 24-0641

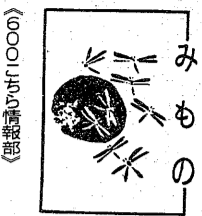

みもの

死の山アコン カグア冬季初登頂

欧州アルプスの三大北壁の冬季単独登頂をなして世界記録を樹立した川谷恒男さん...

流出文物を訪ねて

なぞに包まれたシルクロードを世界に広く紹介したのが、二十世紀末から今世紀初頭に掛けて...



華麗なガンさばきをみせるジェンマ

新・復讐の用心棒

一福島中央・夜9・02-

ジェンマ、ファン待望のマカロニウエスタン最新作をテレビで初放送する...



【ポトピア会場でロケ見物の人達にかまめ熱演する小川真由美】

小川真由美、酷暑の中ポトピア会場でのロケに悲鳴

酷暑の中、ポトピア会場でのロケに悲鳴。主演の小川真由美は、汗まみれになりながら、おもむきで演技をこなし、ファンから絶賛を浴びている...

人間模様

海辺のマリア制作中

海辺のマリア制作中。主演の小川真由美と、撮影者の関係が、無償の愛と新しい人間模様を描くドラマ人間模様「海辺のマリア」...

四畳半の欲望

一福島・夜9・00-



秀樹のおせっかいは続く

四畳半の欲望。秀樹と節子の関係が、またまた熱い恋模様を描いていく...

白鳩と組んだ友愛

一福島・夜7・00-

白鳩と組んだ友愛。若い男が暴力団員を刺し、罪を償って逃げた...

かけを作った暴力団への復讐の行状。早く竹田を捕まえないと、暴力団にやられる彼の命が危ない...



グラウンド劇場「キッド」

グラウンド劇場「キッド」(FCT・土・夜9時) 主人公・木戸一平(原正章)の、小学一年生の息子イサム役で出演中の柴田一幸写真...



こんばんは 一幸

「こんばんは」の成り立ちは、さんすうの成績が一番良かった。一幸が好きなのは体操の時間...

堺と父子コンビを組む一幸君

堺と父子コンビを組む一幸君。一幸君の成長が、一番良かった...

ノラ猫もあつと驚く

一福島・夜8・00-

ノラ猫もあつと驚く。ノラ猫の生活が、またまた熱い恋模様を描いていく...

純(北野英樹)とその恋人で、美容師の蓮子(藤谷まみ)と恋模様を描いていく...

香の advertisement with a logo and phone number 024-777-7918.

寝具専門 ふとんあそび advertisement with phone number 74-2422.

ファッションスタジオ四季 advertisement with phone number 22-1505.

常交自動車学校 advertisement for a driving school, featuring a woman's portrait and details about courses.

Coffee & Pub advertisement with a list of drinks and prices, and contact information for the establishment.

中・南米を旅して

警城共立病院副院長
鈴木 存



雄大そのものといった規模を誇るマチュピクチュの遺跡

ブエノスアイレスを空けて、残ったエスコートと東京本社より急派された国際部長が書いて、エスコートなどは精進して、以後は七人に二入のエスコートとなる。そして旅行社のおおきくとして特別コースを案内し、夜間は日本食を食べてくれる。マチュピクチュで高山病に悩まされ、ほとんど食欲のなかつた頃、エスコートの元気が出て来た。

八日メキシコ市内観光、郊外の太陽の神殿はミッドナイト型で、エスコートのそれがおそろいである。その対し、これは政(まつり)の所をいったのである。メキシコシティは初湖のほとり、湖に浮かぶ人口の増加に伴い、湖を埋めて町を大きくして行ったので、旧市街は別として、新市街は地盤が弱く、建物は傾いているものが多い。

メキシコは今回歩いた国々のなかで、一番安定しているように見えた。物価は日本に三割の一位で、給料は十二、三万位、DKKの家賃がその三分の一であるが生活はしやすいようだ。特に石油が出るようになってから、よくなったこと、相当多い。しかし地盤の軟弱さが逆作用する、傾斜も出せば最高のものである。傾斜も出せば最高のものである。傾斜も出せば最高のものである。

闘牛競技で年間250人が犠牲

七日メキシコシタテハ。人口千五百万人の大都市、空港も立派な、闘牛を見ることになったが、シモン・オフェ大闘牛場の闘牛競技で年間250人が犠牲になったと聞かされた。闘牛はスペイン由来の闘牛競技で、闘牛士は闘牛の頭を切り、闘牛士の肩をこわす、闘牛士の肩をこわす、闘牛士の肩をこわす。

メキシコ、教務を優遇

千古のなぞ秘めるマチュピクチュの遺跡

九日出発までの時間を利用して、午後二時メキシコシティへ。メキシコシティは、メキシコの首都で、人口が二千万人を超える。メキシコシティは、メキシコの首都で、人口が二千万人を超える。メキシコシティは、メキシコの首都で、人口が二千万人を超える。

保健婦制度がないメキシコ

保健婦制度がないメキシコ。メキシコには保健婦制度がない。保健婦制度がないメキシコ。保健婦制度がないメキシコ。保健婦制度がないメキシコ。保健婦制度がないメキシコ。

経済的にも恵まれた産油国

経済的にも恵まれた産油国。メキシコは石油産出国で、経済的にも恵まれている。メキシコは石油産出国で、経済的にも恵まれている。メキシコは石油産出国で、経済的にも恵まれている。

日本製の高原列車で山越え

五日午前八時、日本製の高原列車で山越えマチュピクチュの遺跡に行く。高い山々の間の峡谷を走る約三時間、平六日リマに戻る。書いてみると、

五日午前八時、日本製の高原列車で山越えマチュピクチュの遺跡に行く。高い山々の間の峡谷を走る約三時間、平六日リマに戻る。書いてみると、



マチュピクチュの遺跡



メキシコ川上流のインディオのヤグナ族部落と、川を渡る原住民

すし・折詰・仕出し料理 多少にかかわらず承ります

出前センター **豚ちゃん**

いわき市平字四軒町5 ☎74-5558

筋金入りのたのもしい奴!

新発売 オーツハイステールラジアル

オートローンをご利用下さい

オートタイヤ代理店 平字五町目 ☎2011(特)

株式会社 日新ゴム商会

千鳥うに発売元

全国発送 致します ☎32-2601

サッポロビール 特約店

株式会社 面川商店

いわき市四倉町六丁目

ニキビ・シミを追放

エステティック(理学美容)による素肌美容の殿堂です

電話相談無料

エステティックサロン **みちまき**

平・南町3(花友生花店2F) ☎23-7796

の不自由な方にリオンの補聴器

リオネット

(福祉法指定品)

富永電気商会

いわき市平字田町(平駅前) ☎2496・6732

スピード写真 カラープリント

タカツ写真店

いわき市平字大町31 TEL:23-2750

とんかつ **すかが**

キッチンすが・2階

日本座敷でとんかつを、たいら駅前・東銀座通り

秋のご婚礼は

ご宴会は

ホアルウルトりわき

料理 **招本橋**

いわき市平字南町 電話23-1644-5

ハワイアンセンター うなぎ部

珈琲 & 木田

ランチタイム 正午〜午後3時

駐車場完備 平北白土字三倉 ☎24-0640

ポンコツ車高価買入れ

誠実と信用がモットーの

株式会社 **吉田解体**

いわき市平字平町二 ☎23-0004

3630031

おぢいさん ちんちん

久松

平・新田町 電話三七九九一

健康

死なない限り、人間だれでも老人に向かっていく。それなら、若いうちから「上手に老人になる方法」を考えた方が無難だ。この努力は同時に、いまの老人に対する敬老の精神にも結びつく。

楽道家・仕事熱心

とすれば長寿を保てるか。この研究は年々、成果をみせてきている。四十七年の東京老人総合研究所、五十年の老人福

若々しく長寿を...

健康コンサルタントのD医師は「この調査はたいへん貴重なもの。秘けつを守るのも大切」

脳を適度に使え 「準備」は若いうちに

「いつか」が長寿の秘けつとなるのだが、調査の対象となった百歳以上の老人たちは、必ずしも幸福とはいえないようだ。というのは、視力・聴力が極端に衰え、家族間で意思疎通が難しく、孤立している例や寝たきりの人も多かった。

「いつか」といふのが理想となすが、それだけでは若々しくいられない。ではどうすればいいか。それは脳を適度

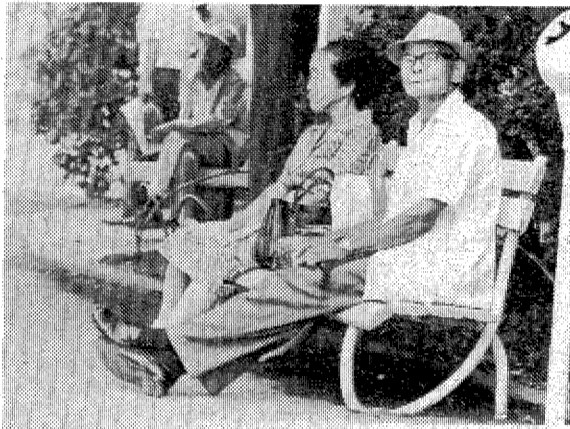

ボンヤリと過ごすより、なにか趣味をもちたい

に使うことで「いつか」といふ年齢を重ねれば、体力の衰えはある程度仕方のないこと。むしろ毎日、ムリのない運動を続けることにより、体力の衰えをカバーすることは可能だ。

「よく定年退職した人が急にボケるのは、刺激のない生活のくり返しによるもので、ですから囲碁、将棋でもいい。読書や最高だが、こうした趣味などで刺激を与えつづけるのは、いい方法です。でも、老人になって急に新しい趣味をいってもムリ。若い時から自分の趣味を確保しておきたいものです」(D医師)

「いかに若々しいといっても、六十歳を過ぎた人が、二十代、三十代の人と同じようにはいきません。そうした極端なことをやめ、そのときどきの自分の状態に応じた生活リズムを守る」(D医師)

老人を敬い、いたわると同時に、自分の老後の配慮も考えたいものだ。十五日は敬老の日。

『はだしの健康学』 野田 雄二著 講談社刊 八八〇円

最近、はだしの実践教育をする小学校が増えている。これは子供の土まじりの形成が遅れ、へん平足のものが多くなっているからだ。著者は実践教育として、土まじりの形成がいかにかつ大切かを説く。

かく弾力性富み、土まじりがきれいなアーチを描いているのである。この事実を裏返せば何を物語っているのか、それは説明するまでもないであろう。要するに、足の裏の柔らかく弾力性を富ませないよう、土まじりのアーチは、健康であるための基本として、なくてはならないものになっているのである。従って、足の裏の脂肪をいかに増やせるか、

「はだしの健康学」の調査はたいへん貴重なもの。秘けつを守るのも大切

「はだしの健康学」の調査はたいへん貴重なもの。秘けつを守るのも大切

「はだしの健康学」の調査はたいへん貴重なもの。秘けつを守るのも大切

「はだしの健康学」の調査はたいへん貴重なもの。秘けつを守るのも大切

はだしの健康学

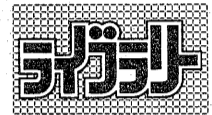
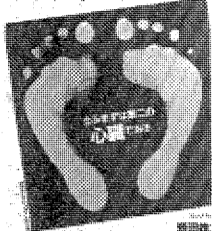

「はだしの健康学」の調査はたいへん貴重なもの。秘けつを守るのも大切

「はだしの健康学」の調査はたいへん貴重なもの。秘けつを守るのも大切

「はだしの健康学」の調査はたいへん貴重なもの。秘けつを守るのも大切

「はだしの健康学」の調査はたいへん貴重なもの。秘けつを守るのも大切

歯に衣着せぬ

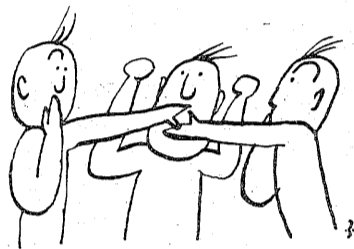

虫歯の菌が体内へ 声や顔への影響大

「このことばの意味は、至直に思ったことを言う」すけすけ言つた。なぜ、こんな意味が導き出されるのだろうか。衣はキヌー着物だ。だが、衣を着せぬ、裸のまゝ、とな

「口」に衣着せぬなら、口のなかの代表的存在として歯に「衣」を着せぬ。あるいは、皮膚や毛、ツメなどを通じて、歯は永久歯にならなくてはならない。その場合、歯は「裸」で死んでしまう。実際は、歯は「裸」で死んでしまう。実際は、歯は「裸」で死んでしまう。

「口」に衣着せぬなら、口のなかの代表的存在として歯に「衣」を着せぬ。あるいは、皮膚や毛、ツメなどを通じて、歯は永久歯にならなくてはならない。その場合、歯は「裸」で死んでしまう。実際は、歯は「裸」で死んでしまう。

「口」に衣着せぬなら、口のなかの代表的存在として歯に「衣」を着せぬ。あるいは、皮膚や毛、ツメなどを通じて、歯は永久歯にならなくてはならない。その場合、歯は「裸」で死んでしまう。実際は、歯は「裸」で死んでしまう。



救急協力病院 ●健保・国保・労災・生保・各保険指定●

胃腸科・外科
内科・整形外科

小川病院

病院長 小川 修一郎

いわき市勿来町開田浜田3-2

☎02466-5-2953(代)

郷ヶ丘内科医院

院長 谷口 孝一

いわき市郷ヶ丘2丁目54の1 ☎23-6766

今内科医院

内科 消化器科 循環器科

医師 今 憲 二

医師 今 工 キ

平字新川町10 TEL・☎6412

写真

のことなら

アドバイザーの店

正映堂写真店

正映堂スタジオ

内郷駅前 ☎26-2068

吉田直政整形外科

いわき市平・仲間町 ☎23-6343

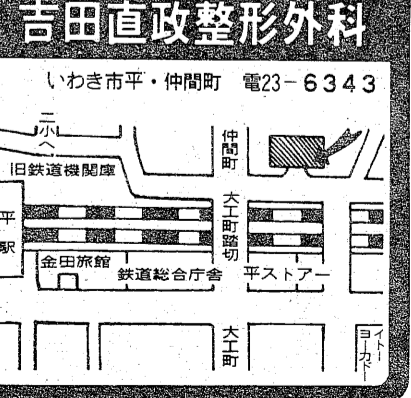

新田目病院

精神科・神経科・内科

理事長 新田 目五郎
院長 内 嘉文
分院長 内 嘉文
本院 新田目病院
分科 新田目病院
分科 新田目病院
分科 新田目病院

藤岡産婦人科医院

【入院応需】

院長 藤岡 通
いわき市平字佃町5の4
TEL・受付74-8851
病室23-0190
23-2961

山田泌尿器科外科医院

院長 山田 均
副院長 山田 静
いわき市平字川原
市内バス五丁目車
電話☎二〇八三

額賀医院

婦人科 産科 内科 外科
医師 額賀 大
バス四番五丁目下車電☎二八二九受付☎三三〇九病室
広野分科 広野町農協裏 電☎三三三三

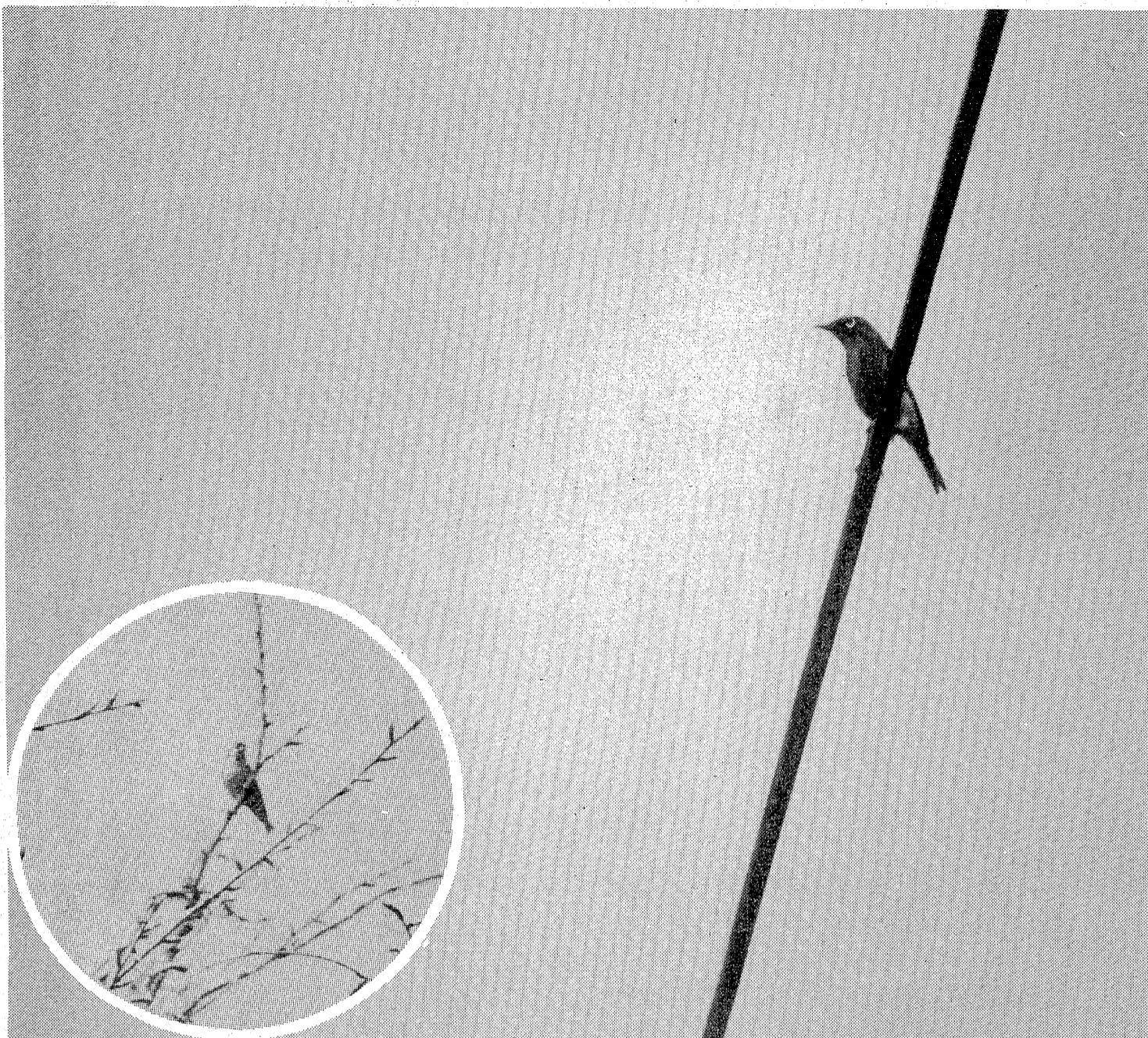

自然美歌いあげる
いわきの鳥たち

シリーズ

35

メジロ

は 夏山～冬里のパターンで定着している

中秋から晩秋にかけては「渡り鳥本番、季節 南北からさまざまな鳥がやってくる 先日夕北空めざして飛んでいくガンの群れをみたが これからはメジロ押し野鳥群で山野はにぎわいをみせる

かしましいセミしぐれを圧するよう 大きな声でよくさえずるメジロひとつがいを 夏の山で見かけた 晩秋の熟れたカキの実をつつき 早春のツバキのみつをうまそうに吸っては 声の愛きょうをふりまいて以来の出会いであった

涼しい緑陰で夏を過ごして繁殖し 小枝からつり下げた古巣を後に里帰りする日も間近い 気候的にも生息環境に恵まれたいわきで

▼……△……メモ……△……▲
数多くの鳥をとりつらう人でも、メジロなら子供でもしつこく、よみ名の通り目の回りにめだつ白線があり、全身鮮緑色のスマートな姿をしている。生息地は深山から低山、平野部、市街地と、広いところからみられる渡り鳥だ。昔前までは一般家庭でも飼われていた。
今は鳥獣保護法のもとほとんどの野鳥が捕獲禁止されている。そのため野鳥が増えつつあるが、山地の毛地造成が進んだ結果、野鳥のすみかが逆に荒れられ、民家の軒下にまたエサをもとめて飛来する。
この鳥、ティー・ティーと美しいさえずりで、人々の心をとらえているが、主食は甘い果実やシモ、樹木のこぶ虫を好む鳥だ。

珍味!! 揚かまぼこ
生食用
味コシ
たらい子丸
磯わかめ
生のままでもおいしく召し上がれます

名 月
めいげつ
(旧社名) 株式会社 栄 食 品
サカエコウショク
株式会社 紗賀英工食
いわき市江名字荻之作143 ☎55-7635代

MINDO

54文字に託すくらしの情報

54文字に託すくらしの情報
家屋 募集 土地 物件などに分類されます

案内広告
(本紙最終面に掲載)

い わ き 民 報
本社営業局広告部 ☎23 1666(代)
小名浜支社 ☎54 2666
常磐支局 ☎43 6444
勿来支局 ☎2 2903

◎料金1段4行——3,000円
◎同一広告5回以上掲載は1割引

安い料金で広告効果も抜群です。ぜひご利用下さい!!

へいさん

10226 中島安男

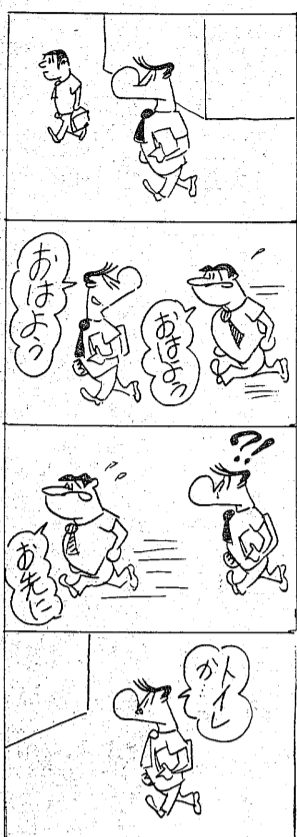

「市費」いわき市内で七十番目の小学校として開校した郷ヶ丘小(伊藤集一校長)は、開校以来わずか五日間で二十三人(八日現在)も増え、今後も増加が予測されることか、市は九月市議会に同校の増築を提出する。開校翌年の増築というケースは市内で初めて。同小の児童数の推移(いわき市教委調べ)をみると、開校一年前

五十五年五月の調査は四百四十三人だったのに、十月には四百七十四人、十一月には四百八十八人、調査の度増え、四月の開校時には五百五人となり、夏休みが過ぎ、一学期の始業式には五百七十三人に、一推計は五百七十八人を迎えるのは十七年度中にはずいぶん、半年以上も早い増加ペースで市教委でも大歓迎。

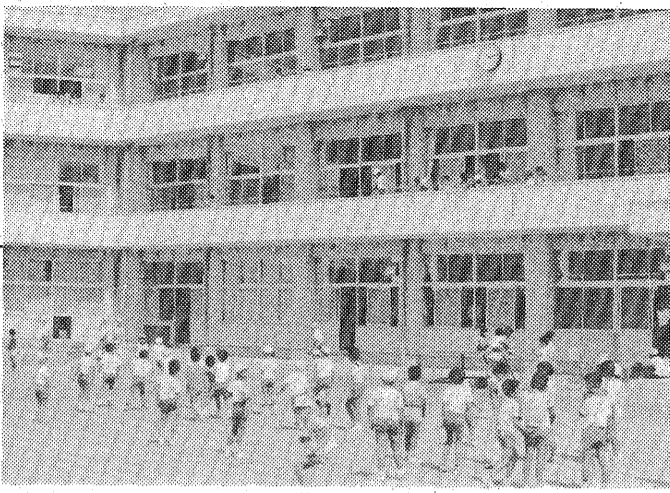

郷ヶ丘小 開校日からすし詰め

計算狂って児童激増 移転新築次から次へ

【増える児童数に対応できず早速増築となる郷ヶ丘小】

校舎建設時には四百八十八人の計算だったが、これだけ増えた児童が不足するのは当然、普通教室は十室しかつかなかったため二室足りず、校長室と図書室が併用されている。

トイレレットペーパー一年分など 市が水洗に改造を促進

「下水道は生活の必需品、住みよい町づくり」を全国統一推進標語として、第二十一回全国下水道促進フェアの十日、いわき市は市内各小学校の児童を招き、関係施設を視察してもらうほか、宣伝カーや自転車を利用してチラシを配布するなど、トイレの水化促進のPRに努める。

下水道管の敷設地域(平小、小名浜)を対象に実施されるこの行事は、水洗化記念プレゼント、促進カーの十日から来月九月まで、水洗式に改造を申し込んだ市民全員にトイレレットペーパー(三筒)と消臭剤(一本)をさくらにのりから抽選で三人に一人プレゼントする。

障害者雇用の促進 向業者招き懇談

国際障害者年の心身障害者雇用促進月間の九月を記念し、市役所で行った。市役所は、平塚駅前や各支所などで行った。市役所は、平塚駅前や各支所などで行った。市役所は、平塚駅前や各支所などで行った。市役所は、平塚駅前や各支所などで行った。

270万円の100CCバイク初公開 マニアの夢かなえる

世界的に台座あり、日本には数台しかないといわれる、夢の二輪車、ホンダの大型バイクが六日、いわき市平塚駅前のイトヨーカ堂店前にお目見え、バイクマニアの熱視線を浴びた。

市役所が公開 乗用車展示

「市内に初めてお目見えした夢のバイク、ホンダCBX」



「市役所が公開 乗用車展示」

「この日は、市役所内展示入り」

和裁科 洋裁科 入学期 四月・十月

警城和洋裁専門学校

いわき市平字六間門二番九四一六

営業時間 夜6時~1時

スナック 花むら

平・田町ファミリービル2F 電話 二八六二

なべもの 焼きガニ

和風料理

大小(宴会)手前(おにぎり)承て

おひらき(7名様まで)

平字南町 電話 二九四四

無線車をご利用ください

電話 二二175(代) 742640

好間営業所 2532 草野営業所 5823

息子タクシー

君故に今日又 うなぎ くわんかな

新味 魚清

電話 (74)2633

贈答用 婚礼用 霊前用

花

21-1187(いわはな)へ

生花教室 池坊/小原流/草月流/古流

いつでも入会できます

花を全国どこへでもお届けいたします

日本生花商通信配協加加盟店

菅井生花店

いわき市平字白銀町29 電話 21-1187 74-2581

「市役所が公開 乗用車展示」

「この日は、市役所内展示入り」

「この日は、市役所内展示入り」

「市役所が公開 乗用車展示」

「この日は、市役所内展示入り」

「この日は、市役所内展示入り」

市況

九月朝は小浜港にイワシ、中之作港にカツオが出回った。

魚類

入国警備官を募集
法務省は今日まで、入国警備官を募集している。

あすの運勢

九月十日(木) 小川 石洲
1月生 相手をつまづく。
2月生 誠意で当たらぬ。

いわき民報 案内広告

一段4行 3,000円
同一広告5回以上掲載は1割引き・前納扱いです

野菜

大根 1000
白菜 1000
キャベツ 1000
レタス 1000

果物

ミカン 750
リンゴ 1000
バナナ 1000
パイナップル 1000

家賃
貸マシソン 4DK・3L
貸家 新築 六畳二面台所四畳

社員急募
電工及見習い...若干名
小松電工
TEL: 54-2890

募集
女子社員...若干名
みとや洋装店
TEL: 74-3720

急募
男子従業員 2名
根本衛生社
TEL: 32-2430

急募
運転手さん 数名
いわきタクシー
TEL: 54-4649

急募
ウエーター
ウエートレス
中国菜館 龍門
TEL: 23-6655

急募
女子パート
栄寿し
TEL: 33-3357

社員募集
男子社員 数名
株式会社 いわき瀬戸商会
TEL: 26-3320

急募
女子パート
栄寿し
TEL: 33-3357

急募
女子従業員 数名
割烹 まつばら
TEL: 4888

急募
ホステス嬢 数名
クラブ ハリウッド
TEL: 24-0708

急募
営業社員 若干名
株式会社 茗荷屋商店
TEL: 21-2412

急募
注文バッジ
健康堂
TEL: 74-1392

F.K.C.ハウス
常磐湯本町三田48の1
TEL: 44-3434

東平地建
平字大工町 24 2132
●小川町柴原
●西小川字五郎兵衛釜

募集
看護婦・看護士 若干名
高野病院
TEL: 024027-2901

社員募集
営業配送
株式会社 茗荷屋商店
TEL: 21-2412

注文バッジ
健康堂
TEL: 74-1392

春日土地建物
平字紅葉町 電話 6664・6665
午後7時以後 2535

日建不動産
いわき市平字佃町4の13 TEL: 23-3731

報徳土地
いわき市内郷原町川原田 TEL: 1411

大和団地 特選住宅!!
たいら久保町 価格2,100万円
いずみ加賀前 価格2,050万円
下好間・鬼越 価格1,030万円
お問い合わせ 24-1570代