

夕刊 いわき民報

郵便番号 970
いわき市平字田町63-7
いわき民報社
社務部 0246 1666
本社支店 0246 2666
支店支店 0246 6444
支店支店 0246 2903

家を建てるにも
適材適所
丸一材木店

バドミントン
審判員講習会
あす、福島高専

定会及び講習会を開催する
同日は、県バドミントン協
会常任理事で公認審判員の後藤泰
夫さんがバドミントンのルールや
審判法を講義したあと、審判(ル
ール)、実技(具体的な審判活
動)の検定会を行う。この二級に合格
すると、市、県大会での審判資格
が得られる。

7月の消費者物価

いわき市調べ

6月いらい下降線描く

前年比上昇率は4.2%

ボーナス月でも消費低迷

いわき市調べ7月の消費者物価指数が出た。夏のボーナス月にもかかわらず消費はしめがたいわれ、その影響も加わってか、物価は六月に続いて前月比マイナスという安定期。前年同月比でも四・二%と、昨年一月いらい最低の上昇率になった。主因は季節野菜の二ケタ下落をはじめ生鮮魚介、乳卵、肉類など食品品の値下がり。衣料品も、冷夏から脱出した天候回復による値上がりが大きい。物価指数は四一・六、本年では一月に次ぐ低指数となった。

主因 食品品の値下がり

概況によれば、指数は前月より四一・三を頂点に六月四一・〇、特に七月の指数は一月の四一・〇、三ヶ月連続で、五月の四一・二、六月の四一・一、七月の四一・〇と、六月に次ぐ低指数だった。

対前年同月の物価上昇率をみると、四・二%アップというのは五十五年三月の九・二%をピークとした五十五年一月の七・四%の最低、五十六年一月七・四%、二月六・八%、三月五・七%、

好天で野菜下がる

衣料も2%以上ダウン

七月の物価指数は三・八、前月と変動なく、前年より三・六%の上昇となった。光熱費は一・八七%、二、これも前月と変わらず、前年より〇・二%の微増。被服指数は二七・七、前月より一九・九%下がっており、前年より二・一%の上昇にとどまっていた。

〇：冷害を切り抜け、とうやとうやと収穫がすすんだかと思われた種だが、台風の後遺症は意外に大きく、収穫直前の作況はやや不良。〇：昨年の冷害から二年続きの減産がハッキリして、安定収入の米に依存してきた農家の表情は険しい。

米の次は換金作物のねぎ

〇：経営の安定には換金作物と種々の複合耕作が必要で、大豆、じゃが芋、ねぎが三大畑作といわれる。〇：なかでも、いわきねぎは奨励普及して二十数年、すっかり特産品として定着。年間四億六千万円を超える収入をあげ、中央市場にも力が増えている。

81 '82
秋冬コレクション
ファッション
平野から田地区
香らな雰囲気を感じる
ここでは、道はたや野に
咲いている花のきれいな
なごた。イキイキと
して色が鮮やか、同じ
花でも一つ一つも違うもの
かと魅される。高原地帯は公
書も少なく、空気が清らかなた
めらしい。土地が野花に合っ
ているのかも知れない。いわき
市ではの丘陵地帯がかなりの
面積を占めている。できること
なら武隈山地を自然のお花畑
にできないものだろうか。季節
の花をいっしょに採らばらしい
と願うのだ。

いわき抄

▼ところで三和町蓋塩地区の農家は、水田耕作として五十四年から花き栽培を導入し、経営の合理化に大変効果を見せているという話だ。蓋塩といえは同武隈山地の真ん中である。高冷地なるが故に、花の日持ちもよ、色も鮮やかだそう。例えは、(と)五、六月の低温も水稲農家をヤキキさせたが、花き栽培には逆にいい結果を生んだという話だ。出荷高は昨年の五倍近い記録になるそうだが、これはすばらしいことである。いつもこのまじりにいかにとかは分らないが、とにかく特色を生かした一つのチエであったわけだ。いま出荷期にあるワンドも山地の花で、市街地の人たちがからよなく愛されているが、生活にうらおいをもたせるためにも、安くてきれいな花を受け

ふかいやすらぎと
ぜいたくな朝
今秋/来春の
ご婚礼ご予約承り中
平野から歩いて3分
立体駐車場完備
ホテル
サニールいわき
総合結婚式場
平野十五丁目20 ☎241311

さわさわと風ふきあたり
おいしさ深まる
六段本舗
六段本舗
いわき市平野前 電話74-2509 工場 電話74-8950

水稲作況3ポイントも落ちる

いわき95の「やや不良」

6月低温に台風後遺症

東北農政局福島統計調査事務所は二十五日、今月十五日現在の県内の水稲作況概況を発表した。それによると、県全体では指数が九六の「やや不良」、いわき市を以て浜通りは九四の「不良」となっている。

同事務所いわき出張所による「いわき市」の作況は、前回の調査(九月十五日現在)から三ポイントダウンした。五、六月の異常低温が初期生育を大幅に遅らせたため、七月以降天候が回復したものの、平年並みには回復するまでにいたらなかった。さらに下旬の台風15号で、県内のほかの地区に比べ被害程度が軽かったとはいえ、海岸沿いを中心に出現、開花期にあつた「コシヒカリ」などに白穂、穂萎(かっぺ)現象が出たことも影響した。

市内の収穫にかかわる作付面積は五八八三十で、同事務所は「平三小(宇田哲雄校長)の五年生(百八人)はこのほど、かかしを作り、学習田に立たせた。」

○同校五年生は五月末に学校近くにある農家から借りた学習田三町にもち米約六百株を植えた。稲は低温にも台風にも負けず、スズメが伸び、「実をスズメから守る」とかかしを立てることにした。

○かかしはクラスの男女二十一人で作った。男は赤いマントをひらき、女は赤いマントをひらき、スズメが伸び、「実をスズメから守る」とかかしを立てることにした。

○かかしはクラスの男女二十一人で作った。男は赤いマントをひらき、女は赤いマントをひらき、スズメが伸び、「実をスズメから守る」とかかしを立てることにした。



【佐藤君を踊るかかし】

【佐藤君を踊るかかし】

【佐藤君を踊るかかし】

【佐藤君を踊るかかし】

【佐藤君を踊るかかし】

【佐藤君を踊るかかし】

【佐藤君を踊るかかし】

【佐藤君を踊るかかし】

【佐藤君を踊るかかし】

【佐藤君を踊るかかし】

【佐藤君を踊るかかし】

【佐藤君を踊るかかし】

【佐藤君を踊るかかし】

【佐藤君を踊るかかし】

【佐藤君を踊るかかし】

【佐藤君を踊るかかし】

【佐藤君を踊るかかし】

【佐藤君を踊るかかし】

【佐藤君を踊るかかし】

【佐藤君を踊るかかし】

植田が大会新・4連勝

雨の中学駅伝に29校参加

第二十七回いわき市中学校駅伝競走(市体連主催)は、二十日午前九時半、常磐ハイウェイセンター駐車場スタートで行われ、植田が1時間43分35秒の大記録をマークして堂々の優勝を飾った。上位四校は十月十七日、西白河郡西郷村で開かれる県大会に出場する。

同駅伝は三年生として中学最

【雨の中のデットヒート市中学駅伝】

【雨の中のデットヒート市中学駅伝】

【雨の中のデットヒート市中学駅伝】

【雨の中のデットヒート市中学駅伝】

【雨の中のデットヒート市中学駅伝】

【雨の中のデットヒート市中学駅伝】

株式・相場

株主総会

【株主総会】

【株主総会】

【株主総会】

【株主総会】

【株主総会】

【株主総会】

【株主総会】

交通事故

発生 死者 傷者

【交通事故】

【交通事故】

【交通事故】

【交通事故】

あまののり

あまののり

【あまののり】

【あまののり】

天気予報

玉平提供

【天気予報】

【天気予報】

【天気予報】

【天気予報】

【天気予報】

【天気予報】

商店街

商店街

【商店街】

【商店街】

【商店街】

国営不動産株式会社

国営不動産株式会社

【国営不動産株式会社】

会葬お礼

会葬お礼

【会葬お礼】

【会葬お礼】

【会葬お礼】

【会葬お礼】

会葬お礼

会葬お礼

【会葬お礼】

【会葬お礼】

【会葬お礼】

【会葬お礼】

【会葬お礼】

【会葬お礼】

表の人と影の人

表の人と影の人

【表の人と影の人】

【表の人と影の人】

【表の人と影の人】

【表の人と影の人】

【表の人と影の人】

【表の人と影の人】

【表の人と影の人】

おいしいかまぼこ

源次

【源次】

【源次】

【源次】

【源次】

【源次】

【源次】

【源次】

【源次】

今年最後の大安売りです!

今年最後の大安売りです!

【大安売り】

【大安売り】

【大安売り】

【大安売り】

【大安売り】

【大安売り】

【大安売り】

【大安売り】

【大安売り】

【大安売り】

越前

越前

【越前】

【越前】

【越前】

【越前】

【越前】

【越前】

【越前】

【越前】

【越前】

【越前】

【越前】

障害者雇用の優良事業所

賃金など待遇は平等

中国帰りも5人採用

「ホン・グループ」を、なんのわけでもなく雇用する会社だ。それも知られており、社会的な評価も高い。

現在、ホン・グループには十人の身体障害者が働いている。仕事は縫製作業を中心とするが、また、機械的性質を生産効率という点で世界の評価を受けている。一方、約八百人いる同グループ内に入っても、なんら分けをすることはなく、かえって優秀な人が多い。

(矢野社長)との折り紙つきだ。身障者の大部分は、耳の不自由な者である。ウチは特別扱いも差別もない。給料も全く同じ(同社長)。就職するに当たっては、面接を兼ねた環境に「へ」というのが多く、会社側も定員に余裕がある場合は、二人も三人も採用する。この積極姿勢が、デパートではまずないといわれている。



「明るい雰囲気の工場内」
内は矢野社長

「かえって優秀な人が多い」
(矢野社長)との折り紙つきだ。身障者の大部分は、耳の不自由な者である。ウチは特別扱いも差別もない。給料も全く同じ(同社長)。就職するに当たっては、面接を兼ねた環境に「へ」というのが多く、会社側も定員に余裕がある場合は、二人も三人も採用する。この積極姿勢が、デパートではまずないといわれている。

うちの新人



私どもの店は、ケーキを主体とした喫茶店として、お客様が気軽に利用できる、おまんこくりに努めております。

大久保さんは、今春高校卒業後入社した、ピカピカキョーで、ウェイトレスとして

小柄ながら、いつもまぶしき目と動いてます。また、積極的な接客態度、同僚ともよいチームワークを結び、先輩からもかわいがられて、いまさらながら、さわやかな笑顔がたまらない。

みよん・大黒屋
大久保和枝 18歳

大黒屋店は五十四年十二月にオープンしましたが、市内唯一のパートで、催事場と同じ様に働いていることもあって、大勢のお客様が訪れ

あすの運勢

九月二十七日(日) 先勝

【1月生】思いでもうにもならない。冷静に取り組める。【2月生】引くは引く。【3月生】当てるは当たる。【4月生】じっくり取り組めば成果がある。【5月生】曲折あがるが目的は達成される。

九月二十八日(月) 先勝

【1月生】運の波に巻き込まれる。【2月生】当てるは当たる。【3月生】不安定な変化が予想される。【4月生】冷静さを保て。【5月生】花は咲くが咲きにくい。【6月生】努力を怠らぬ。【7月生】計画を立てて進む。【8月生】先走るとまずく恐ろしい。【9月生】運の波に巻き込まれる。【10月生】思いのほかに好機が恵まれる。【11月生】多少曲折があるが先行き明るい。【12月生】順調なようにも波乱がある。冷静に取り組

愛の時代

瀬戸内晴美・作
村上芳正・画

「私だけではないよ。でも前にいる。」「あんな仕事、どれくらいで一人前になるの?」「さあ、まがらないだろう。三年くらいで「応用は通じて」は、やばい十年くらいは、さあ、まがらないだろう。」

「『二くんは十年たつと三十二歳、すかおれね。』」

「話しているうちに、抵当の前の、二くんは十年たつと三十二歳、すかおれね。」

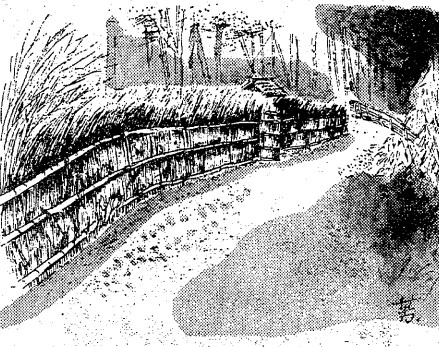

「二くんは十年たつと三十二歳、すかおれね。」

「話しているうちに、抵当の前の、二くんは十年たつと三十二歳、すかおれね。」

屋内外看板・装飾・企画・施行

菊野美術広告社

営業所 平・田町3の9 ☎ 3333
本社 平・十五町目2 ☎ 6061

永遠の美しさ気品を持つ

ベリバット

この魅力をあなただけ(製造卸値にて特別提供)

VELA フラワー

☎23-7055 平・十五町目・6号国道沿い ☎23-3106

ミシン・縫機・タイプライター・工業用ミシン

ミシンの石川

平・田町(平信信用金庫隣)

☎22-3122

子犬在舎案内

マルチーズ・シェパード・ポメラニアン
柴犬・セントバーナード

※その他のいろいろの子犬がおります

エトワールケンネル

小名浜字本町55 ☎545070

マツモト

カジュアルシューズ 2,980円

良いものを、ムダを省いてどんどん安く売る...

紳士靴卸売センター
たいら2町目
コロムブス

☎74-2317

世界の王者 ONITSUKA (ウエア・シューズ) その他

良心的なスポーツ用品の店

遠藤運動具店

平・中町7の4 (大黒屋デパート前)

TEL ☎3391 ☎8134

温かいムードのあなたの談話室

スナックバー

フルール

営業時間 PM5:30~11:00
平駅前(世界館ビル東隣)

☎74-4897

ご贈答に...真心とゆかしさを伝えます

ふるさとのうた

いわきおられ本舗
味覚堂

平・古鍛冶町 大黒屋国道前 ヤン・ヤン1F

丸洗

高級和服・模様修正・彩色
技術担当 馬目直衣

全日本丸洗洗東研精会会員
高級和服丸洗いしめゆき専門店

本店 **馬目クリーニング** 平・九島町 ☎4-4853
本店 **巴クリーニング** 平・田町中2丁目 ☎2-3376

低料金で、大きなやすらぎ

☆ご予約は
TEL 0246-23-2020

便利な 平の中心街に
ホテル東洋は、整った設備と
からのサービスで
お客様をお迎えいたします

●シングルA 3,800円
●シングルB 4,000円
(税・サービス料込み)

●全室バス、トイレ、電話、
テレビ付、冷暖房完備 ●33室

ホテル 東洋

東洋興産株式会社 いわき市平字南町14の2 TEL (0246)23-2020代

老人と子供を交通事故から守りましょう

電話

74 3071
74 8434

無線車
株式会社 **平タクシー**

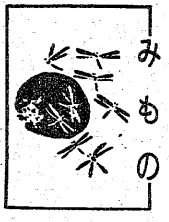

映画音楽大特集

NHK・夜8・30

視聴者からの希望をもとに人気のある映画音楽を一位から百位まで発表し、うち上位四十曲余りをアカデミー受賞作、ミュージカル、ベスト10などいろいろの趣向をこらして紹介する「映画音楽大特集」番組のハイライトであるベスト10では各代に人気のある「エド

対一係 対二係 捜査

福島中央・夜9・00

黒金蓄積の捜査一係と二係対抗の剣道試合が注目のところになり、一平(堀正章)は闘志をまき、一係の塚田刑事(小松方正)が安閑刑事(大前)と対峙する。

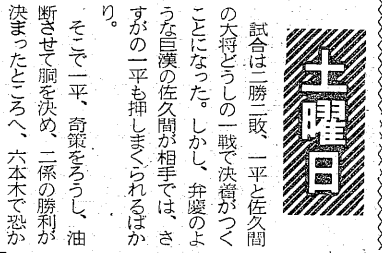

「この番組でしか見られない、うなづきトリア」の人気の定着は、じめ、これに抵抗する「かましまトリオ」のむきたしの闘志が燃えあがり、ますます見ごたえ十分である。

福島放送

(36チャンネル 試験放送)

6・00 太陽戦隊サンバルカン
30 キャプテンハーロック
7・00 おはようソバパンク
30 男あばれはっちゃん
8・00 吉宗評判記義経れん坊侍
54 世界あのお店この店
9・00 太「ボクサニ」菅原文太
10・54 世界あのお店この店
11・00 人間ばんざい
15 大相撲ダイジェスト
45 ベストヒットUSA

NHKテレビ

☆印は白黒

6・00 大草原の小さな家「夢みる16歳」マイケル・ランドン
45 NHKガイド◇50
7・00 NHKガイド◇16
20 海外ウィークリー「ロンドンの古式銃射撃大会」「ストックホルム白夜の船旅」「北朝鮮の名勝・金剛山に登る」映画音楽大特集 市川右太衛門 ピエール・ポルト 小森和子 岩崎宏美 デューク・エイセス 木の実ナナ 伊東ゆかり 森山良子 上月見 大島幾雄 山下敬二郎と仲間たち 阿川泰子 菅原洋二
9・45 歴史への招待「女装艦隊」敵商船を撃沈せよ
10・00 通信高校講座 世界史「フランス革命」
30 通信高校講座 日本史「鎮西」
45 スポーツアワー 夜の指定席「富三郎の談話室」名器のひびき ぎょうの
11・00 談話室「名器のひびき」ぎょうの

NHK教育

☆印は白黒

6・00 テレビスポーツ教室「ラグビー」～同志社大学を訪ねて～
7・00 中国語講座「お待たせしました」
30 N響アワー「歌劇『セミラミデ』序曲」「ピアノ協奏曲 第2番へ短長 作品21」「交響曲 第2番 ロ短調 作品5」～NHKホールで録音～
9・00 婦人百科「木彫・小物棚」～透かし彫りで～渡辺一生
30 通信高校講座 地理B「石油の宝庫」
10・00 通信高校講座 世界史「フランス革命」
30 通信高校講座 日本史「鎮西」
11・00 フランス語講座「シモン」はスポーツケースを忘れてしまった」
30 大学講座

福島テレビ

☆印は白黒

6・00 ふしぎな島のフローネ「あらたな漂流者」
30 コープ
7・00 スバリ当てましようノ司会・石坂浩二
30 クイズダービー「2枚の新星ピカピカ美子」桂歌丸 宮崎美子
8・00 8時だヨ!全員集合「ドリフの殿様」お嫁さんが欲しいよー」小柳ルミ子 桜田淳子 神原郁恵 柏原よしえ
55 5時だヨ!全員集合
9・00 オレたちひょうきん族「大旋風うなぎトリオ」▽街で評判!紳助 ニュース▽燃えろぼんちダンス
55 報道特集▽初取材 日本赤軍岡本公三とパレスチナ・ゲリラの刑務所 立花隆
55 クイズDEデート
11・00 ゴルフ<終>
30 いい旅しよう<終>

福島中央テレビ

☆印は白黒

6・00 ウッドベッカー「ベッカーの巨人退治」
30 ジャスト
7・00 ダイガーマーズ「死神シルバーの裏切り」
30 ナイター「巨人一中日」(後楽園)＝中止の時＝7:30爆笑ヒット大進撃「東西特選漫才大会」<終>三波伸介 阪神・巨人 いくよ・くるよ のお・よしお 明石家さんま
8・54 スポット
9・00 キッド「捜査一係対捜査二係」塚正章 船越英二 古尾谷雅人 金子信雄 友里千賀子 松尾嘉代 山本みどり
54 海外スポット
10・00 土曜ワイド劇場「悪魔を見た家族・運命の糸にあやつられる妻」<終>草笛光子 梅宮辰夫 井上孝雄
11・55 きょうの出来事
12・05 スポーツ
15 おしゃべり泥棒

今夜の番組

NHK第1

1341KC

6・00 6時
05 解説
15 音楽の窓「誰に見せよとて飾り」
7・00 15 につぼんのメロディー「待ちましよう」
25 演芸広場「お好み浪曲選」二葉百合子
57 NHKガイド
8・00 05 コメディ「長短論問答」セント・ルイス 辻方長 長良いづみ
30 芸と人
9・00 05 山と私～人生読本、から～
30 ピアノのある部屋「共に歩めば」「静な雨」
10・00 20 ラジオオリジナル「バガニーニの主題による変奏曲」
11・00 05 夢のハーモニー「オクラホマ」
55

NHK第2

1539KC

6・00 定時に学ぶ「学校訪問」
20 基礎英語 小島義郎
40 基礎英語 橋本良子
7・00 カレントトピックス
15 英語会話 東後勝明
30 ハロー・フランス 司会=M・クラカワ
8・00 通信高校講座 英語A 赤川裕
20 通信高校講座 英語A 伊勢山芳郎
40 通信高校講座 英語A 安東伸介
9・00 通信高校講座 音楽I 中村義春
20 通信高校講座 日本史 林英夫
40 通信高校講座 倫理・社会 坂本清治
10・00 気象通報
20 通信高校講座 現代国語 泉民子
40 通信高校講座 現代国語 泉民子
11・00 スパイン講座
20 中国語講座
40 フランス語講座

ラジオ福島

1431KC

6・00 ハイライト
20 福島のむかし話
25 ナイター「巨人一中日」(後楽園)＝中止の時＝8:25ナイターゴールデンスタジアム7:00対談ジョッキー8:00ワンマンDJ
9・10 夜のヒット歌謡
20 修学旅行だより
25 ニュー・ディスク・ライオン
10・00 レイジー・ハッピー・スタジオ
30 スター・ライト・ミュージック
45 テイク・ザ・リーガル・トレン
11・15 SOUNDS WITH COKE
45 ビューティフル・コーヒ・タイム
50 エルのボエムコーナー
12・00 クラシックサロン
30 秀樹のウィークリーポップス

F M 放送

☆印はステレオ

6・00 邦楽百番
40 夜のいいコーラス
7・00 15 セッション'81「ダンスング・フィード」
25 ナイター「巨人一中日」(後楽園)＝中止の時＝8:25ナイターゴールデンスタジアム7:00対談ジョッキー8:00ワンマンDJ
9・10 夜のヒット歌謡情報 DJ・三浦弘子 大川茂「恋のトラブルメーカー」
9・15 ラジオ劇場「二階のある家」別役実・作 中村伸郎 文野朋子
10・00 20 夜のスクリーン・ミュージック<リクエスト>・アラカルト
11・00 05 クロスオーバーレイン「マイ・オンリー・ラブ」アゲインスト・ザ・ウィンド
55

日本テレビ④

6・24 水野晴郎のスター情報
30 ジャスト
50
7・00 ナイター「巨人一中日」(後楽園)＝中止の時＝7:00世界ウルトラショー<終>7:30爆笑ヒット大進撃<終>
9・00 キッド「捜査一係対捜査二係」塚正章 船越英二 古尾谷雅人
54 海外スポット
10・00 ワイニングエンター
54 行楽メモ
11・00 今夜は最高
30 きょうの出来事
40 スポーツ
50 スポーツガイド

TBSテレビ⑥

6・00 料理天国
30 コープ
7・00 まんが日本昔ばなし
30 クイズダービー
8・00 8時だヨ!全員集合「ドリフの殿様」お嫁さんが欲しいよー」小柳ルミ子
9・00 Gメン75「香港カラテVS赤い手裏剣の女PART II」丹波哲郎 若林豪
10・00 報道特集▽初取材、日本赤軍岡本公三とパレスチナ・ゲリラの刑務所 立花隆
11・00 デスク
15 スポーツデスク

フジテレビ⑧

6・00 めちゃっどタコン
30 セットデタマン
7・00 スバリ当てましようノ「父さんからの贈りもの」小林桂樹 吉手川祐子 新珠三千代 野村義男 杉田かおる
8・54 映画情報
9・00 ゴールデン洋画劇場「パニシング IN 60」H・B・ハリッキー マリオン・ブシア ジェリー・ダウギルダ
10・54 女性通信「アメリカ」
11・00 クイズDEデート
30 レポート23:30
40 プロ野球

テレビ朝日⑩

6・00 太陽戦隊サンバルカン
30 レーダー
50 ドラえもん
7・00 おはようソバパンク
30 男あばれはっちゃん
8・00 吉宗評判記義経れん坊侍 軍「土俵に賭けた舞扇」松平健 有馬一郎
9・00 土曜ワイド劇場「誘惑された地獄行き・鮮やかなダブルトリック」秋吉久美子 田村亮 江原真二郎 長谷直美
10・54 世界あのお店この店
11・00 ファイナル
15 大相撲ダイジェスト
45 ベストヒットUSA

東京⑫チャネル

6・00 ダイヤモンドサッカー
45 番組ハイライト
7・00 とびだせ!つり仲間
30 土曜プレゼント「死後の世界は実在するか」▽恐るべき衝撃の最新事実▽暗い穴の向こうに見た死後の光景は...
9・00 大江戸捜査網「稲妻お竜の旅立ち」松方弘樹 蓮川西朗 土田早苗
54 すばらしい味の世界
10・00 「影の車」岩下志麻 加藤剛 小川真由美 菅田伸介 滝田裕介
11・40 スタービックス
45

おかげさまで10周年
変わらぬ「真心」でご奉仕を

お父さん、お母さん、 お世話になりました。

お二人の幸せな門出をお祝いして、ことぶき会館では「心をこめて、華麗なる演出をいたします。

総合結婚式場
ことぶき会館
いわき市平字川町・並木通り(駅から徒歩2分)
TEL. 23-3500・23-6934

NHKテレビ
☆印は白黒

6・00	レッツゴーヤング 郷ひろみ 太田裕美 ゴダイゴ 竹本孝之
40	みんなのうた
45	NHKガイド◇50分
7・00	お笑いオンステージ 「アニさん亭主とアネさん女房」(前編) 「減点ファミリー」?
8・00	おんな太閤記「まんかかさま」佐久間良子 西田敏行 フランキー堺 中村雅俊 池上季実子 赤木春恵
45	名曲アルバム
50	ドラマ人間模様「新・事件」～わが歌は花いちもんめ～若山富三郎 極山文枝 岸本加世子 ケーシー高峰
9・35	NHKの怒「国際協力と番組づくり」
45	観音
10・00	ウィークリー
30	スポーツアワー
45	きょうの
11・00	きょうの

NHK教育
☆印は白黒

6・00	サラリーマンライブ 「社会クラブ活動」 <お役に立てば>「屋めし健康学」
40	聴力障害者の時間
7・00	セザミストリート「ビッグ・バードと洗たく機」 「アーニーはカウント屋敷の電話番」 「ニメ：饒のしくみ」
8・00	日曜美術館「日本伝統工芸展」 「今週のキャラクター」～秋の公募展から～三木多聞
9・00	NHK劇場 文楽「桂川連運柵」▽六角堂の段▽帯屋の段～大阪・朝日座で録音
10・30	若い広場「日本留学どわたし」～外国人留学生弁論大会から～「マイ・ブック」～嵐が丘～ゲスト・津島佑子 きま手・原田美枝子
11・30	商店経営 公明セミナー 「商店街の活性化」～名古屋市長・藤村正喜

福島テレビ
☆印は白黒

6・00	おじゃまんが山田くん▽英語ができる子つづうの子◇30分コブアップダウンクイズ
7・00	「面白タレント特集」小柳トム、コロケ
30	日曜特集「宇宙への挑戦」<終>▽アポロ1)号感動シーン再現
9・55	東芝日曜劇場「ぼくの妹に」加山雄三 中田喜子 池上季実子 石田純一 早川里美
9・00	アイ・アイゲーム
10・00	日曜ロータリー
30	花王名人劇場「オンリー・ユー2」～夫に黙って保険に入るとき～
35	西川きよ子 泉ピン子 岸部シロニ 誠直也
11・30	芸能トピックス
35	スポーツ
40	スポーツ

福島中央テレビ
☆印は白黒

6・00	笑点◎落語 露乃五郎◎迫る//第4回日民語大賞◎大喜利
40	滝川長次映画の部屋 「アメリカン・パイオレンス」<終>
55	スター・トピックス(終)
7・00	ナイター「巨人-中日」(後楽園) =中止の時=7:00ぴゅぷり日本新記録7:30すばらしい世界旅行8:00栄光へ再び「巨人軍優勝への道」▽V.I.江川・原・中畑・篠塚・西本
8・54	スポーツ
9・00	日曜洋画劇場「ナッシュビル 現代アメリカの縮図・流血の音楽フェスティバル」<終>～1975年米作～ロバート・アルトマン監督
10・54	世界の店この店
11・00	ゴルフ道場
30	きょうの出来事

☆ドキュメント81☆
福島中央・夜11・50
国際障害者年シリ
ーズ
「フィナーが海鳥の白」
京都に住む女性石井・マリ
ア・フィナーさん(67)は、こ
もろのろう(聴覚)の網が
切れ首の骨を折、両手足がマ
ヒしている重度の障害者。英会話の
先生をしているものの、寝たきり
の日常生活。その彼女が、七年
から真つ青な海でスキューバ
ダイビングをしようという夢を抱
いていた。昨年七月からその訓練
を始めた。11月の夏、沖縄・宮古

島ついに夢の実現を果たした。
番組では、ハンディがあっても
何事にもチャレンジする権利はあ
るはずというフィナーの持世の
彼女が神戸のフルタイムスキューバ
ダイビングの訓練。夢の実現に励
ました。石井マリさん(67)の
夫婦愛、二人をほめますヨリ仲
間たちのチャレンジの記録を紹介
する。
☆おんな随記☆
NHK夜8・00
まなかかさま

【海を見るフィナーさん】
【まなかかさま】
秀吉(西田敏行)は北条政元の
ため小田原へ向かった。留守をあ
ずかるね(佐久間良子)は、秀
吉の望みどおり、淀殿(池上季実
子)を小田原へ送り出した。淀は

日曜夜の番組

NHK第1
1341KC

6・00	解説 邦楽鑑賞会～邦楽における「フドキ」の系譜
15	新聞をよんで
30	国会討論会
6・30	上方演芸会▽漫才「ズテランの味」夢乃タング 園ひとみ▽音楽ショー「歌合戦」横山ホット・ブラザーズ
9・00	日曜名作座「薄墨の桜」宇野千代・作 森繁久弥 加藤道子
35	民謡をたずねて「ソラン節」「十三の砂山」「石狩川流れ節」
10・00	真打ち競演 人情ばなし「子別れ」三遊亭円楽
11・00	夢のハーモニー「カム・トゥゲザー」
55	

NHK第2
1539KC

6・00	通信高校講座 地理B 川田秀司
20	通信高校講座 古典I乙(漢文) 石川忠久
40	通信高校講座 古典I乙(漢文) 石川忠久
7・00	心身障害児とともにイングリッシュアワー「地球を守る」
8・00	通信高校講座 音楽I 中村義春
20	通信高校講座 保健体育「保健」 田中恒男
40	通信高校講座 数学I 松田淳一
9・00	通信高校講座 数学I 松田淳一
20	通信高校講座 数学I 鎌田敏雄
40	通信高校講座 数学I 鎌田敏雄
10・00	通信高校講座 数学II A 五十嵐勝
20	通信高校講座 数学II A 五十嵐勝
40	通信高校講座 数学II A 五十嵐勝
11・00	イングリッシュアワー
30	

ラジオ福島
1431KC

6・00	中央競馬レース結果 川田秀司
05	青春歌謡
25	ナイター「巨人-中日」(後楽園) 「阪急-日本ハム」(西宮) 「ロッテ-西武」(平和台) =中止の時=6:25ナイターゴールデンスタジアム
9・10	ニュー・ディスク・ライン
20	あしたをつくる中小企業
10・00	ミュージック・フォー・ハート・イン・東芝 録音風物誌
20	クロースアップにっぽん
30	世の光
15	ミュージック・フォー・ユー
45	来宮良子の夜のファンタジー◇55分
12・00	ミッドナイト・ダイナマイト
30	遠藤泰子の夜はここまで

F M 放送
☆印はステレオ

6・00	☆リクエストコーナー <秋のスクリーン・テーマ大会>
7・00	15☆FM週間フラッシュ
20	☆NHKシンフォニーホール「ウェーゼンドルフの五つの詩」 「舞踊組曲「火の鳥」」
8・15	☆ニュー・サウンドス・スペシャル「星の足跡」「二人の周期」「ハート・ブレイク・ムーン」
9・00	☆ゴールデン・ジャズ・フラッシュ<日本のジャズ・アラカルト> 「ストレート・トゥー・ザ・トップ」
10・00	20☆夜の停車駅<マヤの遺跡> 「大鼓と笛」 「バラク・アイ・ダンス」 「小さな星」
11・00	05☆現代の音楽「ブルー・パンパーラ」「ノース・アメリカン・バラード」
55	

【鶴松相手に日々を過ごすなか
ねね】
ねねを、まなかかさまと呼び、
鶴松をあずけて。はじめる、いやがっていた大政
所(赤木春恵)も、「三子
のなか(小田原)へ送り出した。淀は

【まなかかさま】
秀吉(西田敏行)は北条政元の
ため小田原へ向かった。留守をあ
ずかるね(佐久間良子)は、秀
吉の望みどおり、淀殿(池上季実
子)を小田原へ送り出した。淀は

【まなかかさま】
秀吉(西田敏行)は北条政元の
ため小田原へ向かった。留守をあ
ずかるね(佐久間良子)は、秀
吉の望みどおり、淀殿(池上季実
子)を小田原へ送り出した。淀は

日本テレビ④

6・00	日曜夕刊
30	独占スポーツ情報
7・00	ナイター「巨人-中日」(後楽園) =中止の時=7:00ぴゅぷり日本新記録7:30すばらしい世界旅行8:00栄光へ再び「巨人軍優勝への道」
9・00	桃太郎侍「さらば桃太郎」<終>高橋英樹 山城新伍 早乙女愛
54	海外スポーツ
10・00	知られざる世界
30	新・白バイ野郎ジョン&パンチ「パンチ金運最悪の日」
11・24	ぼくら海の子

フジテレビ⑧

6・00	とんでも戦士ムテキング<終>
30	サザエさん
7・00	おじゃまんが山田くん
30	世界名作劇場
8・00	オールスター家族対抗歌合戦 三沢あけみ 白石冬美 志生野温夫
9・00	花王名人劇場「漫才・マンザイ 京都顔見せ」 唄子・啓助
54	くいしん坊!万才
10・00	アイ・アイゲーム
30	パンチDEデート
11・00	おもしろ夫婦
30	レポート23:30
40	プロ野球
12・25	中央競馬ダイジェスト

テレビ朝日⑩

6・00	こちらデスク
30	マペット・ショー
7・00	ヒラメキ大作戦<終> クイズヒントでヒント
8・00	西部警察「第41雑居房」 渡哲也 寺尾聡 古手川祐子 藤岡重慶
54	
9・00	日曜洋画劇場「ナッシュビル 現代アメリカの縮図・流血の音楽フェスティバル」ロニー・フレクラー ジェラルディン・チャップリン
10・54	世界の店この店
11・00	ファイナル
15	大相撲ダイジェスト

東京⑫チャンネル

5・35	オールスターテニスフェスティバル
7・00	ヤンヤン歌うスタジオ▽マッチ・田原・聖子・奈保子興隆・秀樹・ひろみ・五郎の爆笑秋祭り
8・00	日曜ビッグスペシャル「秋祭り日本民謡大会」▽恒例秋の祭典民謡大会▽北海道から九州まで全国の民謡大集合
9・54	すばらしい味の世界
10・00	演歌の花道「若い飛翔」川中美幸 山本譲二
30	スーパーゴルフ
11・00	ワールドビッグデイズ
30	グラスハウス'80
12・00	

福島放送
(36チャンネル 試験放送)

6・00	こちらデスク
30	ホラメキ大作戦<終>
7・00	ヒラメキ大作戦<終>
30	スター親子断絶クイズ
8・00	西部警察「第41雑居房」 渡哲也 寺尾聡 古手川祐子 藤岡重慶
54	美味探訪
9・00	「暴力脱獄」～1967年米作～スチュアート・ローゼンバーク監督 ポール・ニューマン ジョージ・ケネディ J・D・キルナン
10・54	美味探訪
11・00	人間ばんざい
15	大相撲ダイジェスト
45	ジャムジャム'81

ひふ病なら
おまかせ下さい。

カユイひふ病
頑固なひふ病
子供のひふ病
顔面のひふ病
手足のひふ病
陰部のひふ病

いわき市小名浜字本町34
ダルマ薬局 ☎2222 ☎2561
車でおいでの方はお申し出下さい 無料駐車場呈

花は

●贈答用●婚礼用●霊前用

☎21-1187(いはな)へ

●生花教室＝池坊/小原流/草月流/古流
いつでも入会できます

花を全国どこへでも
お届けいたします

日本生花商通信連協会加盟店
菅井生花店
いわき市平字白銀町29 ☎21-1187・74-2581

太陽熱 温水設備

久田無線の特許
冬でも45℃以上

久田無線
植田町本町二丁目3の3
☎3354・☎2025

50年の伝統を誇る
花嫁の専門店
衣裳の相談も承っております

美容 さかもと
平字中町(大黒屋デパート前)
☎74-4938 22-3959 74-8768(夜間用)

カメラ月払いOK
各種証明・スピード写真

信頼と繁栄を求めて
安さにも、まごころめる専門店
茂木カメラ店
平字三町目 平和通り 電話74-3092

「流れ星」

流れ星は満つる野天の湯
流星や巻は小き夢を追ふ
迷ひたる果の独断流る

「西瓜」

喜寿の人西瓜の種を目を待てる
大玉の西瓜なべてて銀葉供養

文芸

席題「考える」互選

句作りを考えあねれ出する
なて唐ても朝のおかすを考ふる

「雑詠」

冷え西瓜教師印をまどひ来て
外山 卯洋

駒谷俳句会

葉/月/例/会

燐白子のなき妻のみの所
虫籠に虫の顔しる魚匠

考へる顔してハッタ飛び去れり
少女の汗印シグナル青なる

高次の佳句。
ついでに、巧まぬまきがある。これも最

少女の汗印シグナル青なる
道路の交差点で待たれる少女。運動し

平川柳会

八月例会

破目はずし女勝手な遊戯なき
勝手口窓のへんせい御用聞き

立ちよる甲の強き親は待つ
夏の強くわに涙のまじりこ

立よる甲の強き親は待つ
夏の強くわに涙のまじりこ

立よる甲の強き親は待つ
夏の強くわに涙のまじりこ

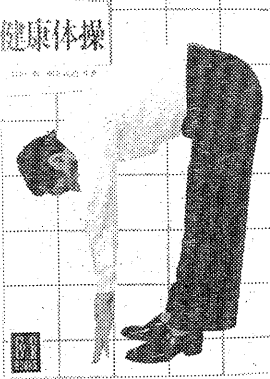
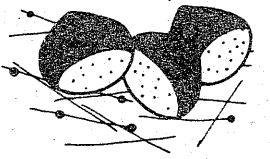

ほん

健康体操
流し已向かって立ち
斜め腕立て伏せの要領を

健康体操

岩田 敦治 共著

運動するこの大切さは
だれもが知っている。だから

流し已向かって立ち
斜め腕立て伏せの要領を

10/6日 OPEN! 美容室 原田 21-4550

御宮と神具・屏風 各種 さがしや 3003 6127

一般建築・設計・施工 住宅増築・修理一般 塚田工務店 23-7375

KOREAN BARBECUE STYLE 焼肉は「コリア」へ コリア 58-4235

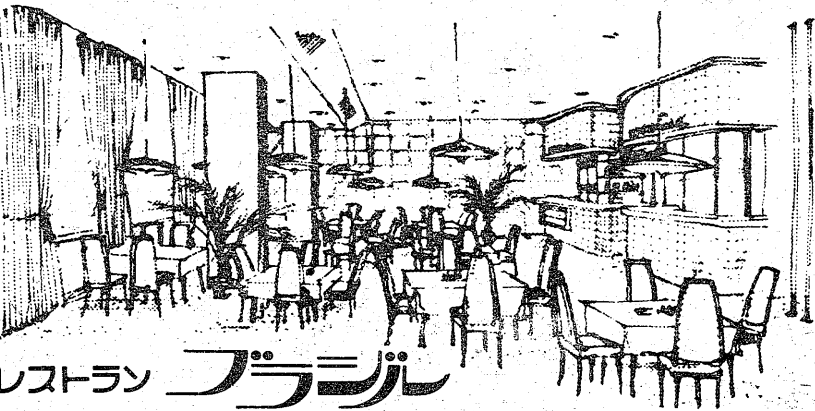

味わってみて下さい RESTAURANT BRASIL 2990

森の幻想

37

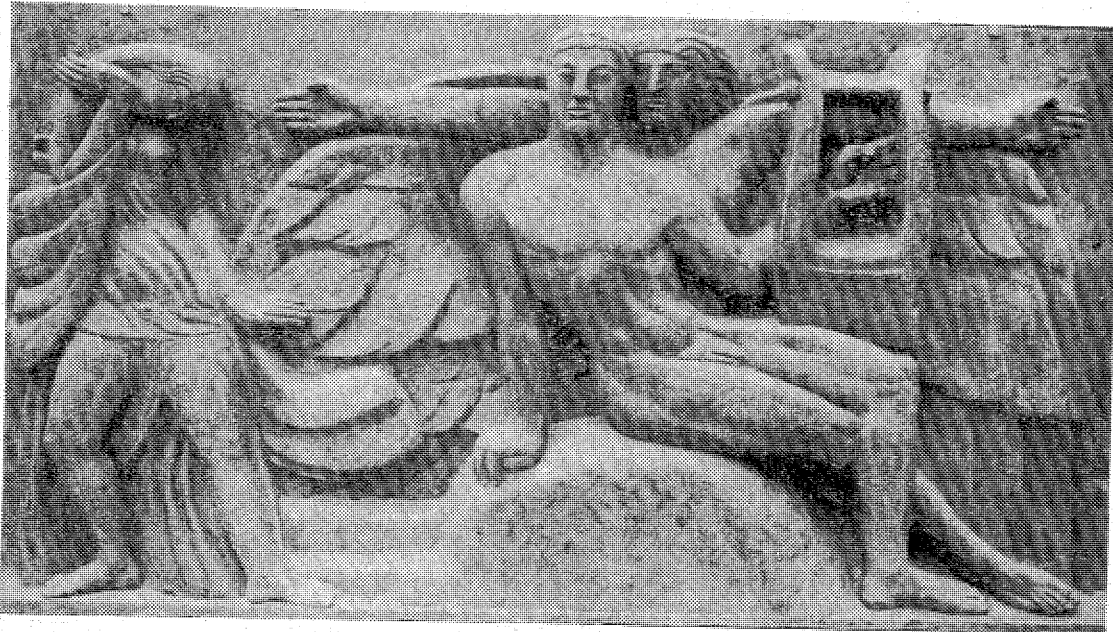

パリ市 ブールデル美術館にて

1978

一方、シゲオ島カヤンに集結して、自分らの出陣を今かかると複雑な心境で待たせていた松崎一等兵衛は、寺田元帥の神機の日がくるとすまたの、乗船する船が一隻もつて来ない。みんなの噂では、味方の連合艦隊がワイリン海域で全滅したらしい。レイテ島行きは全滅したらしい。レイテ島行きの輸送船は一隻もなくなっている。艦隊が全滅したかどうかわからない。体を張って生き残った彼等の眼は、事実を待ちかまえていた。栗田艦隊がレイテ島口で史上有名なUターンをやったのは、十月二十五日午前九

レイテ島も結果的には日本軍の惨敗に終わった。サ、イパン島と沖波攻め戦とで似ている。しかし、ほら、北海軍からレイテ島まで急派された第一師団(戸田中將)兵士の戦い。この戦いは、都市の兵に覆みかた。都会の兵は、マ、マな指揮官なら口に出さな、な。敗戦責任を部下の行動に転嫁したがるのは、昔も無能な指揮官の常套(じょうず)手段だったらしい。

ジャングルをくぐり、と長ぐらににじりぬれ通した。十九年もあつた。年が明けて二十年四月十七日、米軍がいよいよシゲオ島、ユタバトに上陸した。それ以後の同島戦では、もはや軍隊と軍隊との統制力は失くなった。米軍は追いついて来た。米軍は追いついて来た。兵隊全員がバラバラの遊兵と化し、スリガオ半島のアグサン川に向かって敗走をはじめた。そして松崎一等兵衛は自然児の素質が、思存分に活用されはじめた。それからのことだった。戦場ではベテランだった古参兵も、熱帯の自然条件には意外に弱かった。慢性的な下痢(せき)のために、彼等はあ

文 内郷・長橋病院院長
鈴木 将夫
松本 周司

帝国海軍には終戦よりも早く、昭和十九年の晩秋、すでに臨終が近づいていた。もはや沈めるべき日本船はなく、敵の戦意は幻想的に低いと通俗小説の殺し文句みたいな報告書が、敵将ハルゼーから統合参謀本部宛に打電されたのは、この頃のことだ。当時勝ちいくさで丸乗りしていたハルゼー司令部は、「軍勢作戦」と名付けた陽動作戦を思いつき、むたりに騒々しい攻撃を台湾周辺の島々へしかけて来た。相手にナメられていたが海軍は、物の見事にそれに引っかかってしまい、敵艦隊を全滅させた。たまたま、幻想の大戦を、軍艦マーチ入りで発表した。天皇の勅語が出る。国民には祝酒が配給になった。それから五日かたない十

月二十日早朝、海底にいる雷のアリカ大艦隊が、台風をついてレイテ島入り口に姿を現した。電撃マナコに幻覚でもみたら、見張り員が仰天したのも当然だ。敵艦隊多数レイテ湾に進入するも、敵は進軍のため進入させるものなりや、或いは暴風雨避難のため入港させるものなりや、或いは台湾沖の戦艦に於て損傷を受けた一部艦船が進入せるものなりや不明なりと一不と師団司令部に報告した。或いは

は、という文字を二つもくっつけ、現場の人間がいうことは常にひかえりアルだ。それに比べれば、マッカーサー部隊上陸開始をしても、一騎敵滅の神機到来せりなと、頼山陽の「蒙古来」をまもる備用したような電文を、山下大将宛に送付している。寺田司令官なんかは、もはや敗戦が来て、事実を理解できていなかったのかも知れない。

雷の義兄は、富岡の酒屋の長男坊だった。彼らのあとの沖波戦で戦死した。捕虜になつて生還した戦友のひとり、すでに隻脚になっていた義兄が、集中豪雨のよな艦砲射撃の下を杖を片手歩いて見かねて、頼山陽の「蒙古来」を紙片一枚が入っていた。骨殖にはりつたの地獄、といわれたオキワの戦のあそび、アメリカ兵は雷軍をうろたせ、松崎一等兵衛の隊も一転してコタバト方面へ転進し、タコ壺操縦りをやることになり、またまた西部へ移動軍を開始し

つと思う間に倒れてしまつ、同じ将校のうちでは軍医が一番早く戦死した。真夜中の原始林の間を後ろから追われながら逃げ歩くには、何よりも方向感覚と機転が物を言う。もう階級もへたくれもなくなった敗走兵連は、ひとりて松崎一等兵衛の先導に入ることにした。近くに二十日余も隠れていて体力を回復させるし、味方艦隊の倉庫を見つけたときは食糧を盗り占めにしている艦隊長を銃で射殺し、カヌエを巻き上げて栄養をつける。体が動く間は、あせらずに北東めざしてひたすら歩きつづけた。

最後の難関は、アグサン川の手前に立ちどまる山脈越えだった。日本アルプスほどの高さの雪を頂くの高地を踏破しないことには、安全地帯へ到達できない。ひとりで寒さと飢餓にさらされ、松崎氏の隊員の大部分は死んでしまった。また生きていた隊員は死体のポロ靴を脱がせ、自分の足にはき、ソックスを脱ぎ、山小屋の高木下を走らしたり、山小屋の高木下を走らしたりしながら、一行のうち十四人だけ、どうにか山越えの難関を成功した。しかしスリガオ上流にあるワゴエの町まで生きて来た(た)り着けた兵士は中隊でもわずか九十六人だった。同島戦で二万五千五百人中、内地の土を踏んだ生存者は三千二十四人にすぎなかった。防衛庁戦史編纂部の戦史記述も記載されている。

【追記】同郷人の戦場経験を、私見を加えた雑文を何度か書かせて頂きました。一心のくぎりうらさくさに来ましたので、残る回はほかの話題で紙面を埋めたいと考へておりました。

第三十七話 赤

紙

(下)

店舗改装のため 1品残らず 売りつくし!! ●9月29日(木)まで

●背広上下・背広三ツ揃 5~7割引 ●ワイシャツ 3割引

●替上着・ネクタイ・スラックス

デポス 紳士服センター

福島通商株式会社

営業ご案内

- 各園珈琲・紅茶・ジュース類等割
- 喫茶・レストラン・ホテル・関連食材機器割
- 店舗・企画・開発・指導

いわき市平字車下町2-24 TEL・21-5322

住まいの総合建設

塗装工事・左官工事

スズキ産業

平下荒川 ☎23-2496

サラリーローン

手軽に融資します

三和商事

平字長橋町長久保ビル3F TEL・23-6275

季節の味とまごころを盛りこんだ

今週の味自慢 松茸釜めし

丸正代行

酒のんで まかせて安心

24-2020

営業時間 午後8時~午前2時

この秋湯本の街に ロマンをのせて...

10月6日

M1 パーソナルホテル

みどりや

出前迅速

いわき漢方センター

伝統の漢方薬で皆様健康をお届けする

丸善

漢方相談承処

丸善

平字十五町目14 ☎2661

高冷地で花き栽培に成功

日持ちよく色鮮やか

出荷高は昨年の5倍増

いわき市三和町産地地区の各農家は、五十四年から水田転作として花き栽培を導入するなど、経営の多角化による山間高冷地農業の振興に努めているが、ことしは夏に出荷した花(アスタ)が不足から高値で市場に出回り、出荷高は昨年(二百七十七万円)の五倍近、千五百品を記録した。この好成績は、地道に努力を積み重ねてきた農家の表情は明るく、同地区へ入られた花は、色が鮮やかで日持ちもよいという事で、品質は折り紙付き。転作を奨励し、技術指導にあたってきた県の関係者も、同地区への花き導入に確かな手ごたえを感じてきた。



産地地区の農家は現在約四十戸。このうち十八戸で花を栽培しており、栽培面積はアスタが一六、六ヘクタール、リンドウが四、五ヘクタール、合計二一、一ヘクタールに達している。農家は作業に追われているが、この夏出荷したアスタは、お盆時期の需要に支えられ、また五、六月の低温で、チクソの生育が遅れたため、品不足となったこととあって、一本あたり五、五円(例年は同十五円前後)の高値で取引された。出荷本数は二、十二万三千本で、主に仙台方面に向けられた。

秋の全国交通安全運動が展開されているが、県交通安全協会平支部(分会)高城茂会長は、二十四日午後、いわき市平字新田町のイトヨーカ堂平店前でミニデモを企画し、歩行者に事故防止を呼びかけることに、整備不良による

ものがあ、昔は好結果となるわけはないと述べた。

同地区は昨年からのアスタ、アスタ、アスタなど高冷地野菜として、花きを導入、営農形態は以前より、畜産依存型から、畜産、花き、野菜とつなげる。それに伴い、農家の間でグループ生産への意欲が高まり、活発な生産活動の地となっている。

夏休みの「観察」を発表

小学生理展 山本君平五小らが入賞

第三回県小学校児童理科作品展

いわき地区展示会市小学校校長会、市小教研研習部主催で、二十三日から二十七日まで、市文化センターで開催されている。出品数は昨年のほぼ二倍にあたる約四百四十点。会場には、市内の小学生たちが自ら疑問を感じ、夏休みを中心に観察、研究した成果が、とびとびと並べられて、内容は大分が教材にあるものも四年も「夏井川」「雲の観察」など、同じテーマを追究している児童もあり、ちよっとした、理科学習の発展、となっている。

と、「山間高冷地の気候条件を生かした営農形態をすすめるため、花はいい素材、色つき、水揚げともに優れた強い花がほしい」と話して、引き続き技術指導などに力を入れていく考えだ。

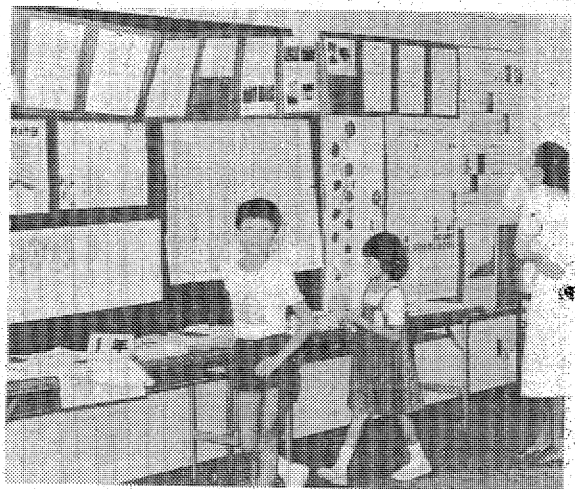

子(同)ひまわりの観察▽三年山本君(同)ヘチマの観察▽四年藤原裕子(川部)・色水の観察▽五年茂木博喜(小玉)・夏井川▽六年佐々木美穂(江名)・キノコの生長

【観察結果】研究成果がスラリと並ぶ小学校児童理科作品展

秋のハイキング
グに休日バス

常盤交通は、秋のハイキングバスを十一月三日までの日曜・祝日に運行している。

▽青戸線・夏井川(谷)もみじ号
▽平駅前発午前10時55分の一往復

▽丸山公園・パン・マフィン(パン)号
▽平駅前発午前10時の一往復、湯本駅前発は四往復(ハワイアンセンター経由)

▽水石山(みどり号)「合戸」
「ス」は平駅前発午前9時30分の一往復、赤井コースは平駅前発10時55分の一往復

なんと9割が不合格

買い物客の自転車点検

自転車の安全点検をすすめるため、自転車の安全点検を行った。点検には、平地内の六自転車販売業者が協力、買物のため同センター周辺に止めてある自転車についてハンドル、タイヤ、ライトなどの車体のほか、盗難防止のために防犯登録をされているかどうかなど合わせて十六項目についてチェック。今後の整備の目安として修理、調整の必要がある項目に印をつけた点検カードを全車両に取り付けた。

この結果、点検した約百八十台のうち完全に整備されたのは約二十台で、全体の約割、大半の車は、ブレーキのゴムが減っていたり、ベルがならなかったりし



10239 中島安男

秋の全国交通安全運動が展開されているが、県交通安全協会平支部(分会)高城茂会長は、二十四日午後、いわき市平字新田町のイトヨーカ堂平店前でミニデモを企画し、歩行者に事故防止を呼びかけることに、整備不良による



自転車の安全点検

くらし

六、七の両日、会津若松市、指小で開かれる県展示会に出展される「全国」をめぐります。

▽一年「山本」あき、金五、あさおの観察▽一年「古河」あさおの観察

きのこ採り

教師は近所のMさん。私の近所には春の山菜、秋のきのこ、山の恵の先達があつた。山には、その人だけが山の幸のありかを知っている。苦勞して見つけた場所ですか、他人には簡単には教えてくれません。その山に案内されて初めて見つけたきのこ「あまのこ」。あまのこも二つにも、これが一本しめ

高橋 久

木村 皮膚科 泌尿器科

院長 木村 裕 ☎74-6622

いわき市平・白銀町4-12遊園地前(駅より徒歩3分)

優れた設計は資源や空間を有効に活用
よし、やがてその価値を知らせる

目 優れた技術
目 まれる信頼
目 いろいろする機能

株式会社 ヨウタ

いわき市小島町三丁目12の2 ☎4183代

ハードタッチの
フロント・ポイント

七・五・三ご予約承ります

●毎週土曜日は夜8時まで営業致しております

オリジナルパーマ
十仁セッティング

ビューティーサロン **ささき**

平駅前大通り(カオルビル2F) ☎21-4110

あなたのための...
写真専門店

サンペイ写真館

フィルム D・P・E
証明写真...3分でOK

いわき市平字大町23
TEL. (74)4304

住宅建築の相談は

建築設計 **鈴広建設**

いわき市平字荒川字桜町五〇三 ☎二五五四代

おもしろい、かまぼこ

丸久蒲鉾合資会社

平南町 ☎三三三七

ホンコッソ車高価買入れ

誠実と信用がモットーの
株式会社 **吉田解体**

いわき市平字平野町二 ☎二〇四四代
☎三〇三三

「地域の声」調査開始

企業行 市民、企業間の溝は？

市民と企業との対話交流を目的に、調査員が市内各企業を訪問し、市民の意見や要望を聞き取り、調査結果を市民に公表する「地域の声」調査が、25日(土)から開始された。

調査員は東北大学分析学、数理学部、市民学専攻の佐藤、佐藤、佐藤の3名で、市内各企業を訪問し、市民の意見や要望を聞き取り、調査結果を市民に公表する「地域の声」調査が、25日(土)から開始された。

ガンダムたちと家族の集い

福島のガンダムファンが、25日(土)午後、いわき市市民センターで「ガンダムたちと家族の集い」を開催した。参加者は約100人、子供たちはガンダムの衣装を着て、大盛り上がりだった。

化学工業には適地

米国大手企業が団地視察

本県と東北の工場進出を促進させるため、米国の大手化学工業企業「デュポン」が、25日(土)午後、いわき市を視察した。視察団は同社幹部と、いわき市関係者で構成されている。



「地域の声」調査は、市民と企業との対話交流を目的に、調査員が市内各企業を訪問し、市民の意見や要望を聞き取り、調査結果を市民に公表する「地域の声」調査が、25日(土)から開始された。

連日30人が接待、安全呼びかけ

「交通安全防止に協力をお願いします」と、連日30人が、交通安全呼びかけを行っている。呼びかけは、市内各主要道路で行われている。

U型ハンドルを禁止

常務委員会は、U型ハンドルの使用を禁止する。これは、交通安全を確保するためである。

祝電は配達日指定で早めに

秋の結婚シーズンを迎えるが、祝電の配達を早くしてほしいという要望が多い。郵便局は、配達日指定サービスを提供している。

左足は幸通 今月七日、いわき市の...

左足の健康を促進するためのイベントが、今月七日、いわき市で開催された。参加者は多く、大盛況だった。



「交通安全運動」として、市内各主要道路で交通安全呼びかけが行われている。呼びかけは、市民の安全意識を高めるためである。

常務委員会の花壇手入れ

常務委員会は、市内各花壇の手入れを行った。これは、市内の景観を美しく保つためである。

同窓会総会のお知らせ

左記により小名浜高校同窓会総会を開催します。参加費は、当日持参してください。

いわき市民美術展覧会

いわき市民美術展覧会が、10月1日より開催されます。展覧会は、市内各主要施設で開催される。

県教育長賞に谷田部君

東北郵政局管内各郵便局で、谷田部君が県教育長賞を受賞した。これは、その優れた業績を表彰するためである。

四季を通じておいしい菓を...
お菓子専門店
TEL 23-7111(代)

10月催し物ご案内

10月17日(出) 開場5周年記念会員親睦競技会
10月18日(出) 参加多数の場合は4ヶ所スタートと致しますので予めご了承下さい。なお各日とも競技会終了後、表彰式、親睦会を行います。当日はキャディー及び売店での買い上げを無料と致します。
※申し込みは返信用がきにて10月7日迄にお願い致します。申し込みがない場合は当日ご参加できませんので予めご了承下さい。

10月25日(出) 神無月杯(月例) A・Bクラス別 18H・S
競技参加者はスタート20分前迄に受け付けをして下さい。

CC小名浜カントリー倶楽部
いわき市小名浜上神白 ☎0246-52-1411代

総合建設
東知事許可(般)5312856号

株式会社 トーパールパーク
代表取締役 酒井 量行
本社 いわき市平北白土字登谷町89の3
〒970 TEL (0246) 21-3318(代)

●確かな明日をみつめ豊かなふるさと創りをめざす常交グループ

あなたもすぐにドライバー。
親切、丁寧なので、とっても上達が早い。

〔10月コース開放日〕
5月・11月
19月・25月

●休校日のコース無料開放
●視覚同調システムの導入
●身体障害者の教習員託児施設完備

福祉的企業の実践者
常交自動車学校
いわき市内郷御前町川向10(常磐線沿い)
お問い合わせは ☎26-3723

短かい教習時間と高い合格率。

