



かもまる通信・こども版



ちびまるだより



2023年7月 第21号

発行:いわき総合図書館 〒970-8026 平字田町120 でんわ:0246-22-5552

☆☆☆☆☆☆☆☆ おすすめの本 ☆☆☆☆☆☆☆☆



ようじむ
幼児向け

『つきのこうえん』 竹下 文子/文 島野 雫/絵

パイインターナショナル(えほん-桃-シ)

るなちゃんは、ねるまえにおかあさんにほんをよんでもらうのがだいすきです。おかあさんが、「おふとんにはいってまって」といいました。ちっともねむくないるなちゃんがしんしつのまどをあけると、そとにおとこのこがうかんでいて…?

読むと、月の世界に遊びに行きたくなる絵本。

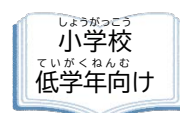

しょうがっこう
小学校
ていがくねんむ
低学年向け

『なんにもおきない まほうのいちにち』 ベアトリーチェ・アレマーニャ/作・絵 関口 英子/訳 ポリフォニープレス(えほん-青-ア)

しゅじんこうのぼくには、休日になるたびにママといっしょに行く家があります。まわりは森にかこまれていて、ゲームしかすることがありません。ママにおこられて外に出たぼくは、ゲームきをぬまにおとしてしまいました。

自然に触れることの大切さを教えてくれる物語です。

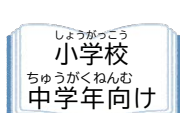

しょうがっこう
小学校
ちゅうがくねんむ
中学年向け

『ドアのむこうの国へのパスポート』 トンケ・ドラフト/作 リンデルト・クロムハウ
イ/作 リンデ・ファース/絵 西村 由美/訳
岩波書店(949-ド-)

主人公のラウレンゾーは、新しい小学校に転入してきたばかりです。新しいクラスはそうぞうしいですが、担任のトム先生が本を読んでもらうときはみんな静かに聞き入りました。ある日、先生は「この作家に手紙を書こう」と言いました。

作家と子供たちの交流を描いた、オランダのお話。

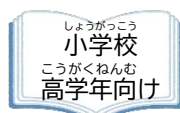
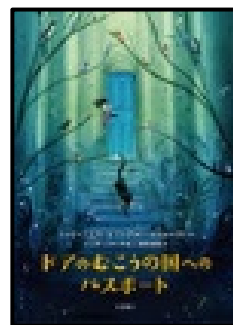

しょうがっこう
小学校
こうがくねんむ
高学年向け

『夏に、ネコをさがして』 西田 俊也/作

徳間書店(913-ニ-)

夏休みに、小学6年生の池田佳斗は、おばあちゃんが住んでいた家に両親と引っ越してきました。5か月前に亡くなったおばあちゃんは、外ネコのテンちゃんを世話していました。引っ越しの数日後、テンちゃんは姿を消してしまいます。

迷子になった猫を探す主人公たちに、胸が熱くなる1冊です。

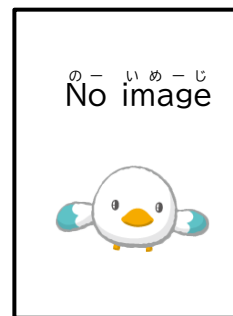

※かっこ()の中は、総合図書館で使っている背表紙ラベルの色と番号です。地区図書館では違うことがあります。本の場所がわからないときは、図書館の人に聞いてね。

かくとしょかん ぞうしょ てんけん
各図書館の蔵書を点検しました



総合図書館では、6月12日から23日まで、本の整理をしました。

この期間、図書館ではたらく人たちが、棚に並んでいる

本を一冊ずつ確認しました。

本は、たくさんの言葉やこころの贈り物です。

これからもやさしく、

大切に読んでくださいね。



児童カウンターのアイドルたちは、日光浴(日干し)でリフレッシュしたよ。



棚の本をシステムに読み込んで、場所や不足などの整理をしたよ。



としょかん
図書館からのお知らせ



がつ かい よてい
7月のおはなし会の予定

- ★ 総合図書館 7月8日(土)11:00～
(ラトブ4階 よみきかせひろば)
- ★ 小名浜図書館 7月8日(土)10:30～
(小名浜公民館2階 会議室)
- ★ 勿来図書館 7月15日(土)10:30～
(植田公民館3階 視聴覚室)
- ★ 常磐図書館 7月15日(土)10:30～
(常磐公民館2階 和室)
- ★ 内郷図書館 7月8日(土)10:30～
(内郷公民館2階 和室)
- ★ 四倉図書館 7月8日(土)11:00～
(四倉公民館1階 会議室)

なつやす こ えいがい よてい
夏休み子ども映画会の予定

いわき市立図書館では、7月と8月に夏休み子ども映画会を開催します♪

※ 事前申し込みは不要です。
詳しい内容は、ホームページを確認してね。



いわき市図書館
公式ホームページ

【開催場所と日時】

- 産業創造館 7月24日(月) 10:30～12:00
(ラトブ6階) // 14:00～15:30
- 8月18日(金) 10:30～12:00
// 14:00～15:30
- 常磐公民館 7月28日(金) 10:00～11:30
(2階 第1会議室)
- 植田公民館 7月28日(金) 14:00～15:30
(1階 講堂)
- 内郷公民館 7月29日(土) 10:00～11:30
(3階 会議室(1))

この本
よんだ?

かがく
科学のほん

7月は、総合図書館4階フロアに
「科学のほん」を展示します。

夏休みの宿題のテーマを探しに、
ぜひ遊びにきてくださいね。

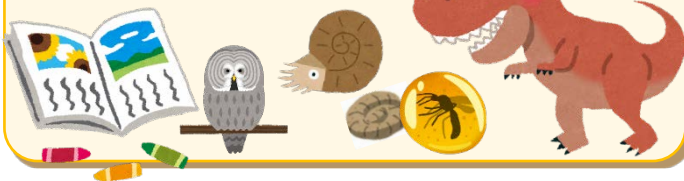

がつ
7月クイズ

? セミの目は何か所あるか知ってる?

答えは、このページの下にあるよ

A. もちろん!
2か所だよね

B. じつは…
5か所あるよ♪

C. じつは…
8か所あるよ!



図書館でしらべてみよう!

ラベルの「486」または「48」でしらべて
みてね



※ 行事予定は変更する場合がございます。最新情報は図書館のホームページや Facebook・Twitter でご確認ください。



いわき市立
図書館公式 HP
(こども用)



いわき市立
電子図書館