夕刊 いわき民報
発行所
平市田町四八番地
いわき民報社
電381 1222

じゃんがら
地方への御贈答品にぜひ御利用下さいませ
本舗 みよし

平伝最終弁論始まる

案外淋しい公判

弁護人側僅か二人 飽まで無罪主張

去る十月十二、二日の求刑公判で求刑八年から四月の懲役求刑があつた平事件の最終弁論は二十日午前十時廿五分から地裁平支部法廷で開廷、この日山田裁判長、羽鳥福田両判事、高橋主任検事係りで開廷、弁護人側は申請十七名中竹次鉄夫、大塚一男両氏だけ、また被告側は百二名中首謀者鈴木光雄同盤夫、金明福氏ら十二名しか出廷せず傍聴人は六十五名で案外淋しい弁論風景だ、先ず竹沢弁護士は弁論に入る前に

❶警察官が拳銃を大衆に向けた事実を本田も署長が証言した

❷交渉員代表五名の会見については伊藤次席が許可したものであり被告佐々木康が建造物侵入罪である

▼起訴状論告につき

弁護士側の弁論要旨左の通り

「騒擾罪は検察官が事実をゆがめて作り上げたものである」「被告は無罪なり」の二点につき起草された

辯論の要旨

長が捜査指揮官となつてから急に罪名が「騒擾」に切りかえられ大事件として誇大に宣伝された

▼武力弾圧　大衆の抗議に対して暴力をふるつたのは平市警側である

▼政治的弾圧　本件は本田刑事部

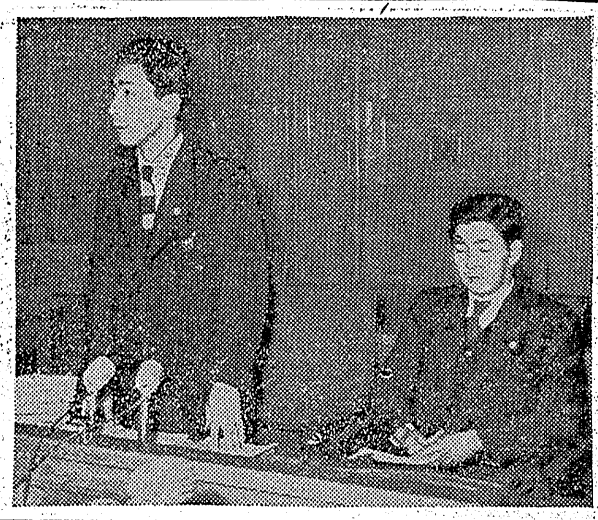

（写真は無罪を主張する竹沢主任弁護士）

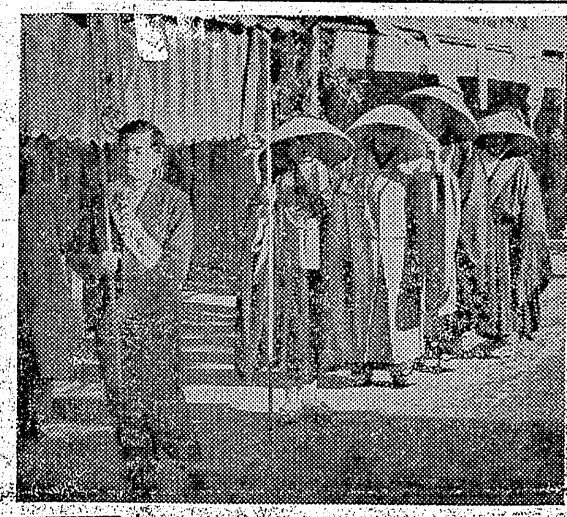

❶署内侵入というが署長の許可を得て入つたものである❷警察機能喪失とあるが時刻は退庁後の午後六、七時であり平地区署には何の問題なく明かに誇張である❸警察に対する大衆の抗議行為を鎮圧とし、抗議と交渉の打合せを襲撃の謀議と誤つた断定を下している

▼警察の挑発職権濫用行為…❶掲示板問題＝掲示板は七月二日までの期限で平署が許可しながら六月二十五日交通妨害を理由に突如取消し、進駐軍の命令と称して撤去を命じた上、警察と日共地区協間で成立した協定事項に対しても警察は一方的に破棄し警察員体制をしいた❷矢郷争議＝警察は毎日争議に干渉し会社側の立入禁止仮処分執行にも執行更の要請がないにも拘らず数十名の警官を動員して坑口に立てた

▼大衆行動の権利と抵抗権　警察側の行為は政治活動の自由と言論発表の自由を弾圧と行政執行権の濫用である

四業者が、協同

平市衛生協組を結成

平市の四ツの糞尿取扱業者が今度、組まつて平市衛生協同組合（組合長岡八時氏）が結成され、汲取料金も平坦地二十五円（二斗入）高台三十円と統一されたが、平市では目下各地区協の協力で糞尿貯溜槽二十カ所を来年三月一杯まで設置することになり総額七十五万円を補助しているのでこれが完成されると平坦地、高台共に五円ずつ同協組では値下げすることになつている、なお平市民生課では今後同協組を監督指導するが、汲取業を行う場合は市の認可を必要とし、従業員は鑑札を交付される

反動的政治作文だ

辯護團側で聲明書

二十日弁護団側は公判のあと次の声明書を発表した

鳴物入りの平事件の求刑、輪管に対する彼告団の反対が二十日から法廷で始められる、そのためいまあらためて論告内容を検討してみて検事が事件の真相をおいかくし捜近内外の情勢に逆行してまで国民大衆と労働者を日本共産党から切り離そうとする反動的政治文書をしたことが判る、弁論は彼等の不法な意図をバクロし平事件の真の姿を明かにし被告の弾圧であることを国民大衆と共に明かにするもので、最近の非態は国民の人権に対する政治的意図が窺われひとり検事官僚のみではない（要約）

イワシの大漁

また二万貫揚る

磐城市小名浜魚市場に十九日午後から夜にかけ真イワシ二万貫の水揚があつた、大羽イワシと中羽イワシの安値で商値二七〇円、安値一四〇円だつた、また二十日朝からサンマ三万貫が揚り商値七四円安値五二円で取引された

有給休暇は認めず

加藤所長から回答

二十日午後一時から平職安所で全日自労組石城地区協代表添田計氏ら十七名が越年手当要求の最終回答を行い、加藤職安所長から「正月の有給休暇を認めない」など次の回答があつた

▼十二月の就労日数を二十六日間とする、一月も完全就労の取れるように努力する▼十二月の作業は二十一日まで（二十、三十一の両日は工具手入）▼一月は三日から作業を始める▼正月二日間の有給休暇は認めない▼越年手当、貸付金の支払は二十七日から始める

三萬三千九百

平市選挙名簿

平市選挙管理委員会は二十日午後一時から平市議会委員会室に開き二十九年度基本選挙人名簿登載人員三万三千九百二十名と確定した縦覧期間は一月十九日まで

マラソン大會

廿三日平一小

平第一小学校全校生徒マラソン大会は二十三日午前十時二十分校門をスタート、一年は七百五十㍍、二年千二百㍍、三年千五百㍍、四年二千二百㍍、五、六年男子二千八百㍍、五、六年女子二千四百㍍を営林署から丹後沢方面を廻るコースで行われる

坊さんが托鉢

助け合い運動に参加

年末助け合い運動は去る六日から始り各福祉事務所には「貧困者の人達へ」と同情の金品が連日行われているが、平市佛教同志会（会長遠藤心光氏）では「歳末助け合い運動」の幟を先頭に同志会員十六名が二班に分れ、二十日朝から市内を托鉢し助け合い運動に一役をかつた、托鉢により集つた金は全部福祉事務所を通じて貧困者社会保護施設に贈られる（写真は一役かつた「會倡團」）

四名が再選

湯本信組監事

常磐市湯本信用組合は十九日公民館で監事四名（比佐栄一、渡辺長作、若松英之、飯島隣後）の任期満了に伴う改選を行つたが前記四氏が多数で再選された

百日咳の注射

磐城市では百日咳予防注射（三回目）を次の日程で毎日午後一時より三時まで実施する、料金一人につき二十五円

▼二十一日愚島診療所、小名浜第一小講堂、小名浜漁協組講堂▼二十二日江名小学校、中之作ポンプ置場、永崎公民館▼二十三日滝尻公民館、泉小学校▼二十四日下川保育所、渡辺診療所

菊多だより

◇上遠野村の公医高木喜男氏が故人となつたので同村では十四日の村会で上遠野厚生病院の付属診療所を元高木医院跡に設置することに決めた

◇上遠野村森林組合では十七日定例総会を開いて役員の改選及び予算を審議した

◇植田公民館の審議委員二十五名の任期は十二月十七日任期満了となり十八日総会を開いた、なお新審議委員会は十五名に減員、近く推薦される

◇入選野村の本年の成人は八十名であつたが明三十年の成人該当者は一六〇名に増加し一月十五日の成人式が行われる

天気予報

廿日【今晩】北西の風始め稍強く晴
【明日】北西の風日中稍強く晴時々曇、海上今晩は風波高く、明日も引き続き風波が高いがおそくなつておさまる、漁船は充分注意を要する

2丁目らしいオトギのお城が街の人気ですお子様連れでどうぞ
2丁目商店 福引（独特の）大売出し
12月18日 ➡ 正月3日
★100圓で抽せん券1本
★抽せん所 常陽銀行前
★空くじは御座いません
★2丁目商店会

新春に贈る特別サービス發表！
一、日時月一三日（日帰り）
午前五時亞発、午後十時平着
一、コース 平、常磐、磐城（水素前）勿來、水戸、鹿島神社、香取神社、成田山
一、會費 特別奉仕
お一人様 金六百圓也
（但し夕食付は金七百五十円）
一、募集人員 四十名單位
一、指定席券發賣
一、備考
❶お弁当とお賽銭は各自お持ち下さいませ
❷満員になりましたら期日前締切いたします
◇近日ラジオ、勝房付新型ロマンスカー編入
常磐交通自動車株式会社
観光課
電（代表）二三〇〇番

成田山初詣り團員募集

観光バス取扱の變更お知らせ
永らく御愛顧を頂きました常磐観光社を今般解散し、常磐交通自動車株式会社内に観光課を新設し従来の通り観光事業に一層精進することになりましたので倍旧のお引立をお願いします
株式會社常磐観光社

仙台＝平＝東京
定期便を御利用下さい
取扱丁寧　配達は迅速
一般貨物自動車並に三輪車の御用も是非！
磐城貨物
平營業所
平市月見町電187 2037

満室温泉 旅館 玄宝
電話一七（コイフ）

贈物に！
置時計！
腕時計！
……オルゴール……
☆御名入サービス☆
金光堂
5丁目 電195

PEARL
クリスマスに
レストラン パールの愉しい食事
お家族連れで…お気軽にどうぞ
レストランパール
金子松男
平市三田小路電1388

（可）物便郵種三第

七名が研究發表

磐城市で産振大會　一位に馬目さん

磐城市第一回産業振興大会は市公民館、連協、市連商の共催で十八日午後一時より小名浜公民館講堂で開催された、農業、水産、生活改善の三部門にわかれ参加者七名が一人十五分以内で研究発表を行い荒井県立園芸原種農場長、菅野県水試場長、同市波不井しげの諸氏が審査の結果一位には「甘藍の周年栽培について」研究発表を行つた同市下神白青年会馬目剛さん(三)が入賞した、また研究家として知られる同市竹町草野喬蔵氏「イーストジユース製法による飲食物」同市山越謙郎氏「メリヤス編成機のカム設置の考案」同市江尻一美氏「食料品及薬剤等の添付瓶」の特別発表もあつた、入賞者は次の通り

❶甘藍の周年栽培について、下神白青年会馬目剛❷こんごの農業のあり方、泉青年会柴田拓志❸私の多角経営農業、渡辺青年会柴田道夫

なお一位の入賞となつた馬目さんの研究発表の要旨は次の通り

栄養価が高く労力、生産費が僅少で済み栽培管理が容易な点から甘藍の栽培を試みた、甘藍と気温、施肥の合理化、年間平均価格と収支のバランスなどについて特に研究体験した結果概要と供給の関係から栽培計画に対する自信を深め反当収入が他の作物より多く外葉利用による發酵(二百―三百五十羽)について効果をあげた、安価しかも栄養のある甘藍を供給することにより農民としての喜びを感じた、二、四月收穫出荷できるよう努めるのがこんごの研究課題である

（二位入賞の馬目さん）

小漁民の死活問題
全額縣補助を
アワビ移殖協縣に陳情

浜通りアワビ移殖協議会でこのほどアワビ移殖事業助成金の増額について県に陳情した

陳情書によれば二十六年度よりアワビ移殖事業に対し県費が次のように助成されているが十五六年一万五千貫以上の漁獲をみたアワビも十九年一千余貫、二十五年九百余貫と減産の憂目をみ小漁民三千名でその家族一万五千名の死活問題となつているこれが打開策としてはアワビ移殖数の増加による以外にはないが小漁民の資産状態では移殖による負担金は確しい、よつて三十年度より全額県費補助してほしいというもの

▼二十六年移殖貫数五百三十五貫、総経費五十六万四千九百六十二円(県助成金)三十七万五千円▼二十七年、六百七十二貫、五十五万円)▼二十八年、六百四十貫、七十万二千五百三十円(二十一万五千円)▼二十九年、八百九十六貫、七十八万八千四百十一円(二十九万二千五百円

師走の表情

お母さん、お父さんは人がくるとなぜ押入へ入るの？―千供（城山　ゲン）

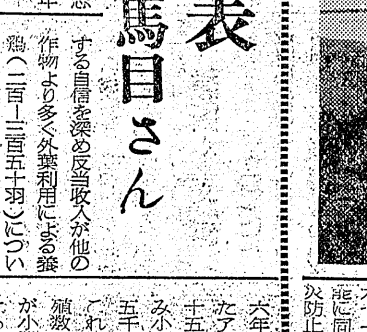

卯筒を購入
四倉消防強化

四倉町消防団では二段ターピン一〇五馬力自動車ポンプ(二百万円)を購入、この程その補能試運転を同町第一築港で行つた、このポンプは海水でも川水でも使用出来る最新式のもので一分間の放水量六七一ガロンというすばらしい精能に同町消防団幹部は強化され火災防止に服切つている

私の俳句

内郷写真展特選一席

炭鑛所見
神田光男

ニツケンフレツクス　リヒター
三・五付　絞五・六　百分の一
秒　さくらパンF　指定現像液
ベロナGW

選評　見た目には平凡な風景を巧妙な手法で深みのある調子に仕上げて成功している、たゞピントが幾分甘くなつているが、暗闇とした空の調子と光塵のとり入れ方等でさして気にならず、むしろ効果を挙げているともいえる

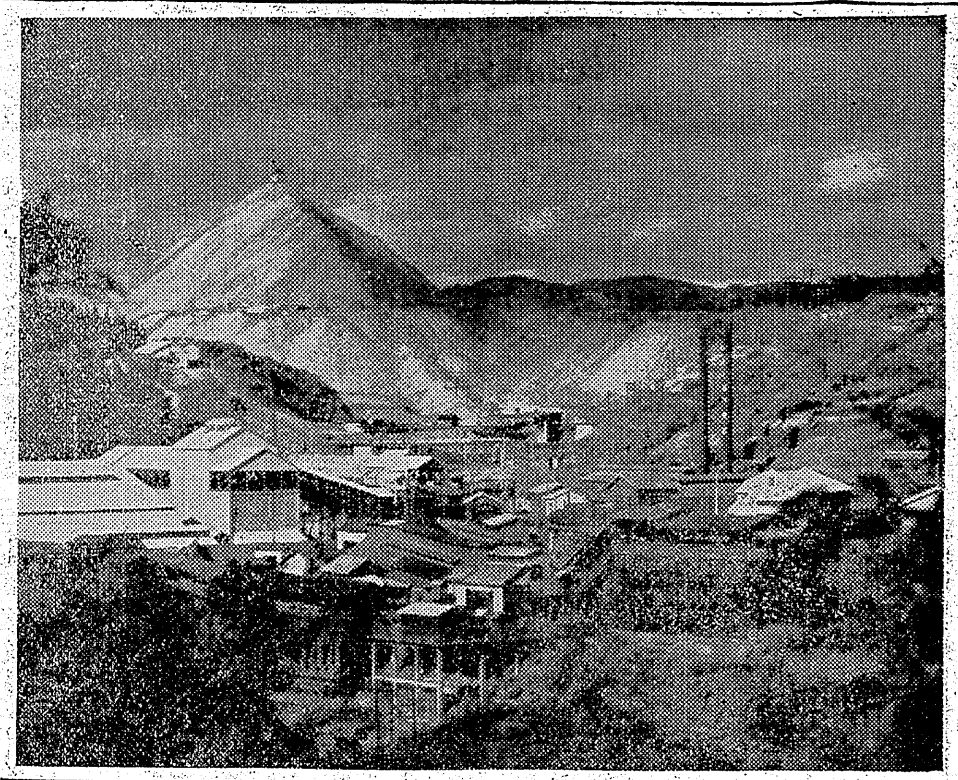

天山を仰ぐ子供達
泉川今雄

【41】

急に温い血が流れた様な感じだつた。

健三は母の後姿を眼で追いながら〃一体どこに行くのだろ…と考えた。こう考えると又もや急に不安な気持が全身を襲つて来た。全身が凍る様な冷たさに襲われる様だつた。

母の後姿が小さくなつて行く。今母の通つて行くこの道は学校に通ずる道である。自分が通つて行く道なのである。

〃若しかしたら担任の影山先生に成績のことについて叱言しに行くのじやないかな…〃とふとこんなことを頭に浮かべた。すると影山先生の顔がほほえむ様に頭の中に浮かんでは消え、消えては浮かんだ。

右手には壱万弐千円の金の入つている財布をしつかりと握つていた。そして異状なまでに興奮しているのを感じた。

〃どうしよう、どうしよう…〃健三の頭はいくら考えてもこの財布の処理に困つてしまつた。名案は生まれず、考えれば考える程迷路に陥入つて行つた。今になつては先生のところにも持つて行けないし、といつて交番に届けることは出来ないのである。

―それは先日、各団店を荒したという体験が一重荷となつて心の負担を余儀なくしているからである。

焦せれば焦せる程、名案が先行してやり場のない錯覚が繰るばかりである。泣き度い様なせつない気持が健三を徹底的に苦しめた。追いやられた苦しみの中に在つて健三はふと青空を仰ぎ見た。高くそびえるズリ山の頂上に眼を移した。

ズリ山の頂上を見ていると、いつか不安の気持は段々と去つて行き、又もほのかな明かるさが健三の気持によみ返つて来た。そして健三に一大決心を促す様な何者かが健三の気持を励ました。励ます何者かは眼に見えなかつた。―或いは心の神がそんな命令をし、信者がそれに従つて信仰の結果を求めて感動する様な心理状態に置かれている―。

そんな気持が健三の気持を励まし、健三がそれに従おうと決心したのである。決心すると二種の心の変化が出来、矛盾が生まれた。心にゆとりが出来ると健三の瞳はみるみる中に輝いた。何か警意に満ち満ちた表情に輝いた。

健三は財布をポケツトにしまいこんでたち上つた。行く手にさえぎるものはない。警察官にこの財布を届けるだけである。行こう。健三は交番目がけて歩き出した。交番目がけて歩くと心はボールの様に弾んだ。両手をふりふり歩るけた。青空の様に心が澄んでいた歌でも歌つてみたい気持である。角を右に曲がつて五分も行つた頃、健三は急に立ちすくつた。警官が自転車に乗つてこつちにやつて来るのが眼に映つた。困つた。隠れる場所とてない。一瞬自分の身体の処置に困つた。

18日▶正月3日
歳末年始福引大売出し
お買物は…
才槌小路商店會
だれにも喜ばれる實用品の賞品！

栄養あるパンとケーキ
植田局前
スター

第四回石城酒造品評會
第二回全國清酒品評會
優等賞受領
吟香に薫る
天元
山宗酒造店
平市南町鶴三二三

平凡のXマス
デコレーションケーキ

100円より各種
御注文承ります
六段本舗 平凡 平駅前 電509

謹賀新年
廣告文字入カガミは
平松カ岡公際前
吉村
電話(平)六八九番

松月堂のXマスケーキ
クリスマスの
御贈答に喜ばれる
デコレーションケーキ
ご予約承ります
150圓から各種
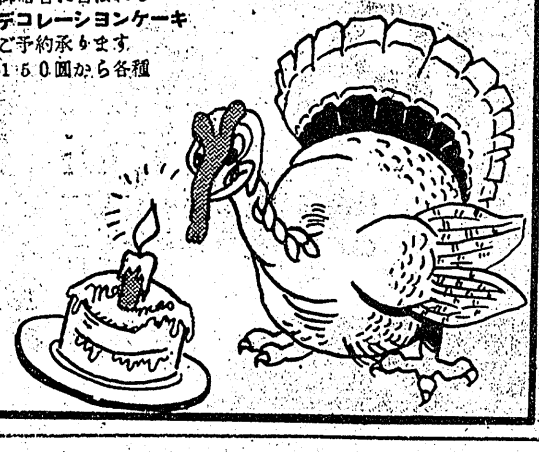

頭部を粉砕即死

トラックにはねられ

十九日午後四時十分ごろ内郷市堀坂地内県道上で自転車に乗って平へ行く途中の同市白水町広畑二二佐々木不動沢炭鉱職員引地良夫さん(三)は後方から疾走して来た磐城貨物K.K.四倉営業所トラック＝運転手木村利春(三)＝に追越された際はねとばされ後頭部を強打頭蓋骨を粉砕し即死、原因はトラックの追越不適当と引地さんが少し酔っていたもの

歳末交通事故防止へ

平署で猛運動展開

平署では特に交通量のはげしくなる年末年始の交通事故防止運動を始めた、計画次の通り▼啓蒙宣伝活動十六日―二十一日　職場規律の厳守❹労務管理の適正化▼交通事故現場写真の展示二十七日―二十一日駅前駐在所前で▼夜間取締の強化▼交通取締計画は二班に分れ夜間防犯警らと通じ事故防止計画を計る❶始業点検と完全整備の励行❷運転者並に従業員に対する安全技術の徹底❸運転者に対する警告、管内在住の交通業者及び自動車運転者会等を合せて行う

慌しい年の瀬

菊多に事件頻発

植田警察署では歳末防犯取締に総力をあげているがそれにも拘らずコソ泥や放火サテは強盗と言った大きな事件が頻発している、去る十四日の真夕昼呉羽化学工場の牧山総務部長社宅に、隣家の美野課長さん夫人と子さんが牧山さんの玄関先で、人相の悪い行商人らしい男に首つたまに手をかけられ悲鳴をあげてのがれた事件、更に郷町字幾内の呉羽社宅の某新婚家庭の留守宅に二、三人組の賊が侵入し衣類を根こそぎ盗まれた勿来町大高の未亡人谷口ミチさん宅の強盗事件などがあり植田署のズタ箱は昨今容疑者で超満員の状態慌だしい歳の瀬ともなれば充分注意が肝要だと植田署で警告している

蒲團を支給

十四名に

石城福祉事務所では年の瀬を迎え蒲團もない生活扶助受給中の十四名に二十日蒲團と敷布を無償支給した

貧困者にサンマ

四倉漁協組と松藻會が贈る

四倉町文化團体松藻会(会長菅波茂氏)ではこの程役員会を開き今年度事業計画の反省明年事業計画等を協議した、また同歳末助け合い運動のさきがけとして町の両漁業組合長と折衝の結果松藻会と両漁業組合がタイアツプして昨十七日町の困窮者約百名に対してサンマ百貫余を民生委員の手を通じて贈ることになつている(写真はサンマを民生委員に配る松藻会員達)

準急上下一本を増發

年末年始の混雑緩和へ

水戸管理局では二十日年末年始の混雑緩和のため常磐線上下一本準急列車の増発と上下一本の延長を発表した、運行期間は準急が二十七日―二十日、三日―九日で、延長は二十六日から九日までと一月十五、十六両日及び二十二―二十六日まで、貨車は昨年より取扱車輛が半減し臨時貨車も二本減休という状況にあるため貨車の増発は行われない▼準急増発下り=三〇九列車上野二〇時五十分発、平〇時三七分、仙台着四時一〇分、上り=三一〇列車仙台発三時九分、平一時三三分上野着五時五〇分▼延長列車上り=三四列車仙台発勿来上りを上野まで延長、下り=三一列車勿来発小牛田間を上野発に延長

年賀スタンプ

小名濱局の

磐城市小名浜郵便局では年賀ハガキ用スタンプ七個を新調、十七日より窓口に備付けサービスしている、〃ひつじ〃などをあしらった美麗なもの、なお十五日特別取扱いが開始され約三千枚の投函があつた、遠隔地へあてるハガキは二十五日ごろまで投函するよう望んでいる、同局の配達年賀ハガキは二十二万枚を予想、準備に大童ら(凸版は新調した年賀スタンプ)

チフス豫防注射

磐城市では腸チフスなどによる伝染病患者が十一月以来九名発生しているところから慶延予防対策の一環として興考発生区域内の腸チフス予防注射を次の日程で毎日午後一時より三時まで実施する、三才から五才までの幼児三回接種六才以上六十才まで一回接種するなお料金は一人十円、カツコ内は実施区域▼二十一日小名浜第二小講堂(須賀町、馬場町)▼二十一日御代区長宅(御代)▼二十二日鮪田屋西側(古港)▼二十二日区長宅(第二岡小名)

完成は二月

磐城署上棟式

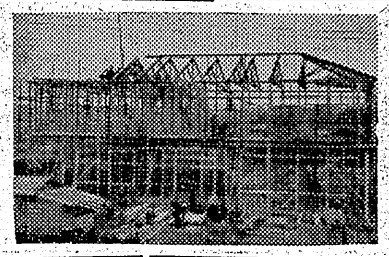

磐城署の新庁舎上棟式は十九日午後二時より磐城市新川北地内の建設現場で行われた　新庁舎は敷地六百坪、木造二階建モルタル塗りの建坪百七十七坪、明年二月完成の予定(写真は上棟式なつた磐城署新庁舎)

労災保険の支拂高

九千萬圓

滯納が七千萬圓

労働者の災害を補償する労働保険金の平均滯納額は十月末現在の状況は本年度十月末現在の状況は千五百四十名に対する給付料九件計千五百四十件に上り県内の全給付数二千八百三十八件の六割を示めている、なお滯納の七千万円は常磐炭鉱、古河好間炭鉱の大口収入三千万円が入る予定となつている

疑似赤痢

好間村大字上好間字小田郷落合所逃走灰野文蔵さん(六五)は十七日午後三時頃以来痴で古河病院に隔離された

歸らぬ父を待つ

遺族に弔慰金

十七日午後一時から平署で殉職者遺族に対する弔慰金伝達式が行われ、昨年十月十日の台風十八号の際、小名浜港で殉職した故吉田清一さんの遺族に対し、労災保険金と共に弔慰金が伝達された

二人の子を

殺して自殺

十八日午前十時頃、平市内郷白水町広畑二二佐々木不動沢炭鉱職員引地良夫さん(三)は後方から疾走して来た磐城貨物K.K.四倉営業所トラック

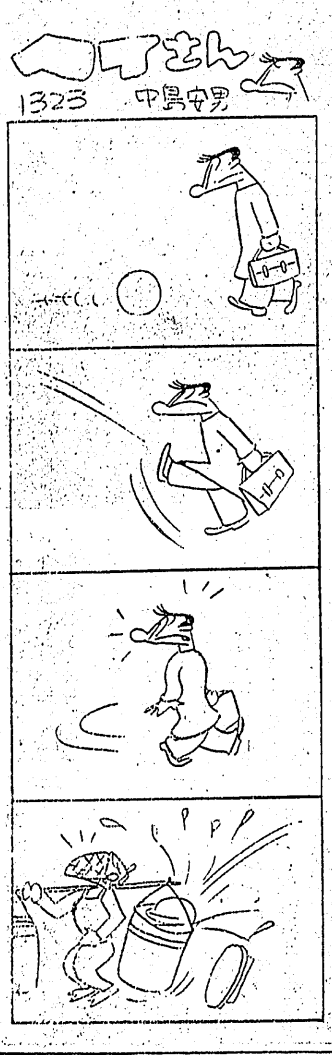

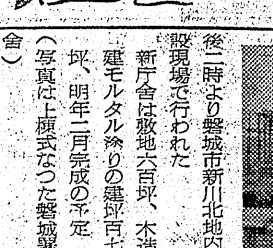

切親と責任
小鳥
飼鳥の御相談は何んなりと…
鳥、獣、魚の剝製もいたしております
橋本小鳥店
平市中町公会堂前電二〇三

平運動具店
平市才槌小路
デンワー08

Xマスデコレーション
セットバラモノ百圓より
十数種取揃えてあります
プレゼント五圓より
プレゼント用紙
フランス人形各種
その他花加盛
森下玩具店
平市一丁目 電602

増築落成
忘年會、宴會にぜひご利用下さいませ
みしま
平市仲田町電九一五

大廣間改築落成
皆様をお待ちいたしております
割烹旅館 山海荘
四倉町海岸通り電七一
お座敷女中さん数名
無料細面談

募集
お座敷女中さん　名数

儀光院殿逝に際しましては御多忙の折から御懇志を賜わり誠に有難う御座いました
こゝに謹んで生前の御厚情を深謝し略儀乍ら紙上を以て御礼申上げます
昭和二十九年十二月十九日
平市一丁目二四
喪主 五代儀たけ
外親戚一同

12月22日 午后3時 新築開店
23日 午後3時
24日 正午
裏玉調節は御客様の自由
手動昇降式平和號
200台全機開放
皆様方の不安を解消する
總ガラス張りのホール
平ゲームセンター
平驛前
電1859

夢の新年會

吉屋貞一

一年の計は元旦にあり、百年の計は現代にありと理屈をこねるわけでもないが、菊も文化日本の旗印を掲げて新しい日本の建設に当つているからには新年会などに多少の創意と工夫がこらさる可きであろう。個人的な交際ならば、それぞれの気持に任せ飲めや歌えも結構だと思うけれども、公的な名刺交換会を意味する新年の宴とあれば、いつも舞台の上は芸妓さん達の歌舞音曲に終始するのは考え物であるまいか。時には其地域で諸芸の師匠とか趣味深い素人の連合で明朗な演芸を展開するのも面白いことだろう。毎年同様な趣向でなく変化ある場面を案出してほしいものだ。と云つて妙案もないが、思い付いたところ二、三つ述べて見よう。

先ず最初は古典芸術で大衆的でないようだが謡曲を持ち来んで見るとすれば、初春の寿びを現わす意味で神歌、翁月、老松、鶴亀などどんなものか。ほのぼのとした謡声で幕のあくのは品位あるものであろう。次での舞が開けば翁、尺八、三絃の三曲合奏に老若男女の巧みな配合は美しい風景と想像される。例えば春の曲、万歳、松竹梅など陽気あふれる歌曲も多い。さらに最後は些かモーダンな線をとつて若い人のバレーはどうだろう。その他に興をそえる芸能も多いから番組はいろいろと彩どりが工夫されよう。大都会の社交界では近頃は公式の祝賀会に夫妻同伴で出席が年々増加している。地方でも漸進的でもよいから此風潮は好ましと思うので歓迎さてよかろう。こんな事柄でも女子の地位と教養を向上させる因縁になるわけで、単に目先の流行や因習などに頓着せず年中行事の上に新時代の感覚を生かしながら、新日本の風習を育てることを怠れてはなるまい先ずこれが師走の夢の一つ。

× ×

意味する新年の宴とあれば、い

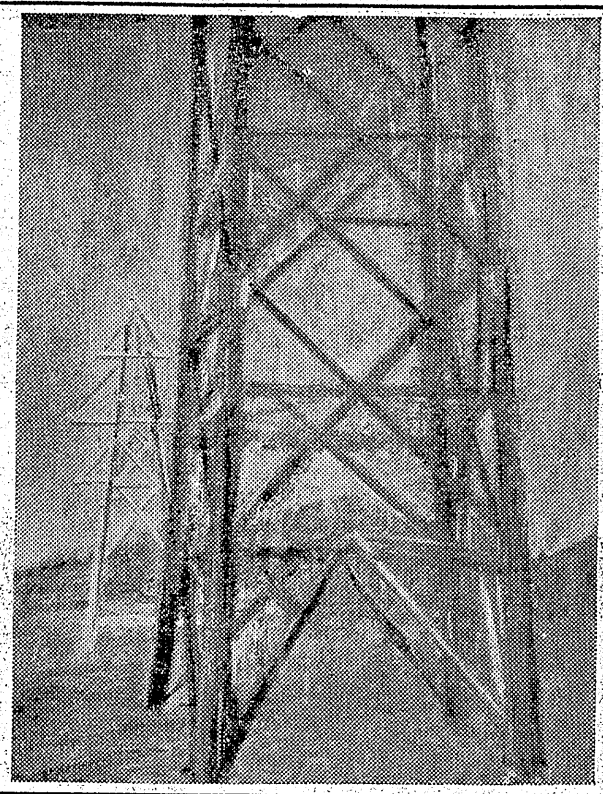

女で一級映寫技師
濱三郡下で最初

映画女優田中絹代が女二十九年度映写技術者試験合格者の免許証として次の通りてゝ恋文〃

▼一級合格　伴タケヨ（平）酒井九郎（綴）吉田三次（内郷）木幡進出はめざましいが、平市に浜三、長平（平）登坂寛（小名浜）都始めての一級女映写技師が誕生した、平市研町八伴タケヨさん（三田後明（常磐）

▼二級合格　中根喜一郎（平）前

商船大入學要領

東北海運局小名浜支局では明年度の商船大学入学要領を十五日次の通り公示した

【神戸商船大学】▼募集科、人員、航海科六十名、機関科六十名▼受験資格、新制高卒又は三年制で船舶労働といわれる映写技師として雄々しく二十二才の乙女が立働いている（写真は伴さん）

られた男子▼入学願書受付期間三十年二月十七日より二月三日まで神戸市東灘区住吉町神戸商船大学教務課▼学力検査三十年三月二十三、二十四の両日、数学、英語、理科、国語

【潜水商船大学】▼募集科目、人員、航海科、八十名、機関科八十名▼入学願書受付先、潜水市折戸一〇〇〇▼その他は神戸商船大学と同じ

新青會展
出品作品

鐵塔のある風景　菱沼儀

錦町歳末大賣出し

錦町商店会では年末年始大売出しを来る二十八日から鳴物入りで景品付きで幕を開ける、この宣伝隊は町内を初め勿来、植田、山田、川部方面に繰り込んで植田の売り出しにヒケを取るまいと大賑の体

小名濱銀座賣出し

磐城市小名浜銀座商店会ではクリスマスラッキーセールと銘うち十八日より二十四日まで行つている二百円買上毎に福引券一本、特等三重観音開特製桐タンス（二本）一等高級座布団五枚組（十本）その他多くじなし

新青會展
出品作品

鐵塔のある風景　菱沼儀

寶屋呉服店の景品

植田町の宝屋呉服店では連合歳末売り出し期間中一五〇〇円買上げ者に大バケツ一個を進呈するほか婦尺物断製品、婚礼衣粧訪問着等を特価で販売中

植田商工會の魅力

植田商工会主催の歳末連合大売り出しは十九日から菊多方部全区域に亘つて鳴物入りで宣伝し抽籤特券一万円二本が大きな魅力となつている

平映畵教室

平市映画教育協会の映画教室は左の通り開く、プロは少年牧場（メトロ）マンガ

▼二十八日三小、三中▼二十九日二小▼三十日一小▼一月三日六小▼四日御幣小▼六日五小、二中▼七日四小

なお民劇上映中の次郎物語を推薦した

五代儀氏寄附

平市一丁目五代儀タケさんは亡夫小太郎氏の遺言により整肢療護園慈老園、一丁目町内会に各一千円を寄附した

卓球大會
廿六日開く

石城地区体連、磐城体協共催の第五回YSP杯争奪卓球大会は二十六日午前八時半から平工体育館で開く、参加申込みは二十三日まで

今晩のラジオ

20日

◇NHK二三六〇KC

六・三〇（福）郷土物語
七・〇〇「お父さんはお人好し」長中一作
八・三〇浪曲　鳶島秀月
九・一五街頭録音
九・四〇声をそろえて　中村メイ子
一〇・一五「のんきタクシー」内海突破

◇ラジオ福島一〇六〇KC

六・三五風流歌草紙
七・〇〇三つの歌
七・三〇「お父さんはお人好し」長中一作
八・三〇浪曲　鳶島秀月
九・一五街頭録音
九・四〇声をそろえて　中村メイ子
一〇・一五「のんきタクシー」内海突破
一〇・三〇名作アルバム

今週の映画

15日―21日

☆平館　夜六時十分
鉄仮面二部　嘆嘩がらす　結婚期

☆民劇　夜七時
風雲児信長　次郎物語（二十三日まで）

☆楽館　夜六時三十分
征服されざる人々　我れ暁に死す

☆ひかり座　夜六時三十分
女レスリング　ジャングルの決死行　戦いの矢

☆世界館　夜六時十三分
龍虎八天狗二部　変化大名篇

痩せ度い人の献立
平保健所の發表

食生活の改善によつて持病や悩みを解決すべく平保健所栄養室で献立を発表し、保健衛生組の人気をさらつた、それぞれの悩みを持つ読者のため本社ではこれを取り上げ連載することにした

【肥満症】肥り過ぎて困る人、もう少しヤセたい人は先ず含水炭素、脂肪、嗜好品、アルコール（大根、コンニヤク、豆腐、昆布、白菜漬物、みかん、一日の食費九十九円八十八銭

花（オカラ）コンニヤク一辺倒とすれば一週間に五㌔から一㌔位はヤセる、ヤセるための模範的食事は❶朝食、食パン八〇㌘、サラダ味噌汁（ほうれん草、豆腐）白菜漬物、りんご❷昼食、すまし汁（とろろ、麩）大根おろし、卯の花ずし、ほうれん草のおひたし❸四時にミルクを飲む❹夕食、おでん、脂肪の少い肉、卯の

四倉專門店で宣傳隊

四倉町専門店会では今二十日から

商船大入學要領

【神戸商船大学】▼募集科、人員、航海科六十名、機関科六十名▼受験資格、新制高卒又は三年制で船舶労働といわれる映写技師として雄々しく二十二才の乙女が立働いている（写真は伴さん）

新しいOPは富士

ゴム製品は三丁目の横山商店で

訂正

十七日付松本久吉氏の綜合開発記事で常磐地方総合開発期成同盟会顧問とあるは「同盟会常務理事」であり訂正いたします

今週の映画

15日―21日

☆平館　夜六時十分
鉄仮面二部　嘆嘩がらす　結婚期

☆民劇　夜七時
風雲児信長　次郎物語（二十三日まで）

☆楽館　夜六時三十分
征服されざる人々　我れ暁に死す

☆ひかり座　夜六時三十分
女レスリング　ジャングルの決死行　戦いの矢

☆世界館　夜六時十三分
龍虎八天狗二部　変化大名篇
近松物語

今晩のラジオ

20日

◇NHK二三六〇KC

六・三〇（福）郷土物語
七・〇〇三つの歌
七・三〇「お父さんはお人好し」長中一作
八・三〇浪曲　鳶島秀月
九・一五街頭録音
九・四〇声をそろえて　中村メイ子
一〇・一五「のんきタクシー」内海突破

◇ラジオ福島一〇六〇KC

六・三五風流歌草紙
七・〇〇三つの歌
七・三〇「お父さんはお人好し」長中一作
八・三〇浪曲　鳶島秀月
九・一五街頭録音
九・四〇声をそろえて　中村メイ子
一〇・一五「のんきタクシー」内海突破
一〇・三〇名作アルバム

新しいOPは富士

ゴム製品は三丁目の横山商店で

訂正

十七日付松本久吉氏の綜合開発記事で常磐地方総合開発期成同盟会顧問とあるは「同盟会常務理事」であり訂正いたします

OPはタナカ

ラジオ
部分品　電球　螢光灯　乾電池　電気器具　暖房器具の御仕入れは各一流メーカー代理店の弊社へ
田村無線電機株式會社
平市1の47　TEL636

地下タビ　運動靴　長靴は祖國
呉服本店

誰方でも安心して使える
ふくふく綿
平製綿KK　電748 1958
2丁目

寒さが訪れました…
革手袋
コシダ
平駅前　T981

年末年始の御贈答品に…
銘菓　鎧の花を
菓子司　高月堂
植田町本町電話三五六

合併記念に放つ
平市歳末特大売出し
12月18日―正月3日
平市商店会連合会

近代人の革靴
合成底の強さ（革の二倍）はお履きになつた方が証明して呉れます　軽い心地と伸びやすくふくれずすべらない特性は益々愛用者を増しています　しかも十カ月間無料修繕の保証券つきで値段も革底の靴より安いと大評判です
平市本町通　電二〇四
スガタ靴メーカー
平市二丁目　電二〇五九
スガタ靴支店

ピッタリとお気に召すことうけ合い!!
平市大通り
正札堂洋服店

福島県観光連盟推薦
菓銘　すいら抽餅
さくら羊羹
東京堂
平市才槌小路電一一〇八

名物
若ひな鳥料理　お一人前一五〇円
◇秋ひなが食べごろになりました
クリスマス七面鳥料理　お一人前二〇〇円
スープ・パン又はライス・ケーキ付
★一羽料理の予約承ります
お食事のデパート　小二屋
平市中央通り電八八六・二七五〇

経理・税務・會計監査
気軽に御相談下さい懇切に指導研究を致します
公認會計士　高橋義
平市田町五の六　（三延ビル二階）
平駅前二十米道路東側電話一〇一七番

お歳暮の贈物は
福山のカバンを
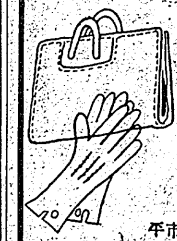
書類入れ　190…4800圓
紳士革手袋　550…1800圓
婦人革手袋　850…1800圓
平市二丁目電317