日刊 昭和21年6月1日 昭和24年2月28日 第三種郵便物認可 通職身分別設定承認第238号 いわき民報 夕刊 昭和24年10月8日（金曜日） 第2573号

夕刊 いわき民報
発行所 平市田町四八番地 いわき民報社 電381 1222

木材の百貨店
一般建築材 建具材 ベニヤ板類
銘木 秋田杉 津島松 木そ檜 ラワン材 米杉 車輛材 枕木 電柱
㊀丸一材木店
平市五丁目電二九〇
工場 平市磐宮町電五五六

平市會の野黨派が動く

中立組を結成へ

不評判な強口市議を嫌う

○―平市会における野党派は半数（十四名）に近い勢力を有し、その総大将が土木委員長の強口雄七郎議員であつたが、これが去月二十七日の市会を機に野党の内部が分裂を始めた、その直接のきつかけはこの時の市会で単位消防問題が与、野党と対立、大もめとした事旬、委員会に附託するかどうかで採決となつた際、野党の小野（栄）議員が与党議員に伍して賛成の態度をとつたためであつた、単位消防問題はこの時の市会にかけられる前に第一部（総務）委員会で検討、野党の小野（栄）佐藤委員も賛成し満場一致で承認していた関係、両議員はこの採決にあたつて委員会と野党との板ばさみにあい、その態度が注目されていたが、佐藤議員は採決寸前姿をくらまし、一方の小野議員はハツキリ賛成の態度をとつたからであつた

○―これが直接の原因だつたが、小野議員ら心ある野党の議員たちは確のようだ、その証拠に今度の問題でタモトをわかつことになつた小野議員は諸橋、柏原、真木、木村、塩、佐藤＝このほか野党議員として町出、鈴木（秋）小野（善）＝などの各議員に呼びかけ一種の中立的グループをつくる計画を進めており、各議員もそれに同調しているからである、土木業者所会議室で開き、関係市町村長と協力官庁代表が集まり部長一名副部長四名、常任委員七名の計議を次の通り選出するほか、規約審議を終えここに石城地方復旧対策本部が設立された、同本部設立にともない早急に役員会を招集し具体的運動、事業の協議を行う

▼部長 高木武一郎（町村長会長）▼副部長、鈴木栄一郎（好間町長）石山恵一（大野村長）鈴木幾衛（赤井村長）春本三蔵（内郷市議長）▼常任委員、板本登（郡農連会長）中田佐二郎（磐城市助役）白石初太郎（常磐市土木委員長）渡文治（植田町議長）花沢乙丸（四倉町長）蛭田三郎（山田村長）強口唯七郎（平市会土木委員長）

災害復舊對策本部設立

石城地方災害復旧対策本部設立総会、八日午前九時半から地方事務所会議室で開き、関係市町村長と協力官庁代表が集まり部長一名副部長四名、常任委員七名の計議を次の通り選出するほか、規約審議を終えここに石城地方復旧対策本部が設立された、同本部設立にともない早急に役員会を招集し具体的運動、事業の協議を行う

▼部長 高木武一郎（町村長会長）▼副部長、鈴木栄一郎（好間町長）石山恵一（大野村長）鈴木幾衛（赤井村長）春本三蔵（内郷市議長）▼常任委員、板本登（郡農連会長）中田佐二郎（磐城市助役）白石初太郎（常磐市土木委員長）渡文治（植田町議長）花沢乙丸（四倉町長）蛭田三郎（山田村長）強口唯七郎（平市会土木委員長）

洞爺丸遺族を救え

國鐵勞組で資金募集

国鉄労組平支部青年部（部長石川 財金募集に乗り出したもので、九修一氏）では青年部員二十名を動員し、六日―八日まで平駅前で台風十五号に転覆沈没した犠牲者千五百名の遺族を救えと「洞爺丸等殉難者弔慰金カンパ」を呼びかけている、国鉄職員は一人百円を拠金として遺族に贈ることになつたが、同青年部では一般からの寄

立花市長ら 縣から表彰

県では第二回町村合併強調週間の九日午後等時半より県庁五階会議室で大竹県知事から表彰するが磐城市関係被表彰者は次の通り、カッコ内町村名

【鹿島合併】▼水野政次郎（元小名浜町長）▼長瀬彰義（元鹿島村長）▼八代襄定（元鹿島村長）▼志賀久馬（元同議長）

【三町一カ村合併】▼立花秀吉（小名浜元町長）▼長瀬彰義（同元議長）▼中田佐一郎（江名元町長）▼遠藤勝馬（同元議長）▼三瓶杜三郎（泉元町長）江尻郷（同元議長）▼高木信定（渡辺元村長）▼久保木重防（同元議長）

松本徳 氏

平市中平窪字辰ノ口「白馬の譬」酒醸場松本徳一氏は八日朝九時十七分死去した脳溢血症で一年ほど病床にあつたもので急に悪化したもの、六十三歳、葬儀は十二日午後一時自宅出棺、平窪常勝院に挙行する磐城酒造K取締ル

天気予報

八日【今晩】北よりの風盛一時晴【明日】北乃至北東後日中時々晴

岡乃見物

間が出るがのち小雨模様海上、今晩明日とも多少風波が出る見込み

酒の密造とヒロポン製造は大部分は朝鮮人がやつているようだ▼終戦前は朝鮮人は大低重労働に従事していたが戦後急にヤミ屋から密造、ヒロポン製造と重労働から転向して地下にもぐつて暗躍して金の儲かる仕事に従事している者が多いようだ▼特にこのポンの製造は日本国民を毒の害から守ろうとする大きな問題で警察当局は極力これが検挙に血眼になつているがポンはどこから流れてくるのかその跡を断たない▼磐城市で検挙された朝鮮人田中正雄（三十）は二万本も製造所持していた、この製造は極めて不衛生的だつたという、その製造所は日本人が焼いていた▼悪い日本人と協力してこれを造つていたようにも思われる然し捜査の上では協力した証拠がないのか共犯は出ていないようだが、この犯罪は悪い日本人が居るからその真底が摑めないようだ▼つまり悪い日本人がその源床になつているらしい、だからこの種の犯罪防止は先ず日本人自体が猛反省して彼等に乗せられない様にし怪しいと見たらどしどし警察に連絡して根絶することが重要でないだろうか。

四名の全員就職

中共引揚者の前途は光明

塚大（旧満洲）さん（三七）は歯科医十三年の経験から市内某歯科医院へ、同市下神谷字裏側戸田次夫さん（三三）は平製作所へ、内郷市宮町宮沢二太田弘さん（三七）は入営前勤務した常磐炭鉱へ、内郷市御厩町上宿一五半沢繁雄さん（三五）は平市研町吉田綿店へそれぞれ四名が揃つて職につき、あすから明るい職業の第一線に立つことになつた

狂犬豫防注射

内郷市衛生課では次の日程で狂犬豫防注射を行う

▼二十日御厩町地区▼二十一日白水町、宮町地区▼二十二日綴町地区

植田協議會 あす開催

八日開催の予定であつた植田町議会協議会は九日開催に変更した、議題は磐城高から分離した植田高等学校々舎敷地選定並に校舎建築

三ヵ月後に操業か

廢山した入丸炭鑛

廃山と全従業員の解雇予告の除外認定の申請をした内郷市白水町入山四七入丸炭鉱鉱業所に対し、平労基署では六日午後同所事業責任者水野虎雄氏を招き入炭鉱の実情を聞き、廃山と解雇予告の除外認定の認可手続きを取ることに決定した、これにより全従業員に対する解雇賃金は支払わなくてもよくなつた、なお労基署に招かれた水野氏の話によれば

台風被害による水没の排水整備のため三十三名を保安並びに整備後旧要員として使用後旧事を行い事業主は変るかも知れないが三カ月もすれば再操業することになろう

と明るい見通しを立てている

櫻あちこち咲く

うるおいを与えるものと見えわざわざ出掛けて花見とシャレこんでいる御仁の姿も見える、浮世は不景気風に見舞われて寄る吐息の有様だが、自然界は時ならぬ花を咲かせて人間社会の相こくにすらほゝ笑んでいみじくも秋風に花びらを揚らせている（写真は磐城縦断元県社子鍬倉神社の桜）

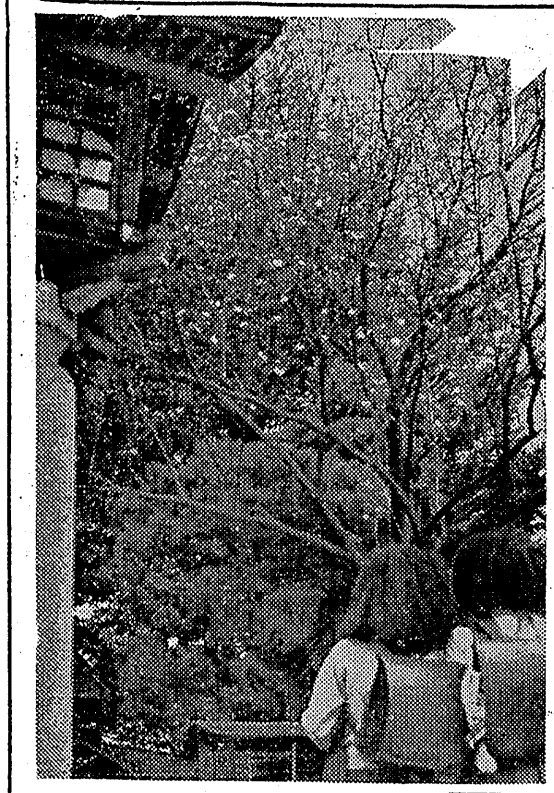

秋風しとどに身に沁むこのごろ、平市内郷浜湖畔の桜、松方岡公園のつつじと桜、新川堤、元県社子鍬倉神社の彼岸ざくらと相ついで開花し、さながら春の日の花よりもときの観を呈している、気候異変のもたらした副産物であるが、紅葉のたよりを前に小粒ながら咲き競うさくらはひとびとの心にほつとした

大黒屋全店秋冬物品揃御披露大売出し
悪天候と炎暑を克服して愈々すがすがしい秋…本秋の流行と魅力的商品が多數入荷致しました
秋冬化繊毛織服地逸品會
リング入モヘヤー ベネシヤン シヤンタン
クレーベネツト オツトマン タツサー
シヤークスキン コードビツケ 其他見附柄
ジヤージ テレクトラ 毛メーカー品
リング入ツキード グレンチエツク 取揃えました
郡是フルフアツシヨン大会…特選５０年間（６００足）毎月一足当選抽選券付
秋冬ネクタイお好み投票会…投票抽選に依りお好みネクタイ進呈
毛糸とセーターの会…奉仕品１ポンド１０００円セーター（婦人）６５０円…
名産地秋の最新柄銘仙発表！…足袋銘仙反７５０円より
夜具地大会…特選高級夜具地２８０円より発表
婦人子供既製服即売会…奉仕品発表
皆様の利益を謀る店
大黒屋

新會議所法の特徴

中小企業者にも直接關係

昨年十月一日に新しい商工会議所法の施行をみたので平商工会議所ではその新法に基き組織変更の手続きをとり、本年七月に通産大臣の認可を得て登録を完了、新しい商工会議所として発足したが、この新商工会議所の実態がまだ良く一般に理解されていないため、同会議所ではその内容をわかり易くあらわしたパンフレットを発行して一般の啓蒙に乗出している、特に新商工会議所法の中で従前と変つた大きな特徴、これは時計屋さん、パン屋さんなど一般中小商工業者にも直接関係ある問題だけにこれを抜萃して紹介することにした

○…地区内の商工業者の数はいくらありますか？呉服屋さんは…？鉄工所は…？まるで「話の泉」のような質問ですが、実際には誰も答えられずどこでも調べようがない問題です、単にその数だけでなく、全地区商工業者の実態を正確に知るとなると並たいていのことではありません、そこで新しい商工会議所法では、商工会議所にこの調査権を与え、完全なものへの一段階として、一定規模以上の商工業者を特定商工業者と指定しました、この特定商工業者はその事業の実態を、商工会議所に登録して、わが国産業経済の実態把握に協力し、しかもこの登録台帳を活用して、それぞれの事業の発展をはかることになりました

○…要するに本商工会議所地区の商工業者であり資本金または払込済出資総額十五万円以上の法人と、事業税額または鉱産税額二万四千円以上の法人及び個人は、特定商工業者の資格を有し、本商工会議所はこの特定商工業者につき政令で定める事項の調査を行い法定台帳に登録することになります、この台帳は当地方商工業者の百科辞となるばかりでなく、国及び県、市などの企画する商工業振興施策等の重要な基礎資料ともなり、殊に金融の信用調査に活用されるなど広い意味をもつものであります、従つて、これが運用及び管理については、新法において商工会議所に重い責任を持たせるとゝもに、必要経費については特定商工業者の過半数の同意を得て負担金を賦課できることになつております。本商工会議所の負担金額は、通商産業省の内諾及び議員総会の議を経て本年度及び昭和三十年度は、年額五百円と決定致し、その賦課につき特定商工業者各位の御同意を求めることになりました

○…特定商工業者は❶商工会議所に備えてある「法定台帳」に自分の営む事業の実態を詳細に登録し❷登録した事項に変更を生じたときは、速かに変更訂正を届け出て❸商工会議所が法定台帳の作成、訂正について、資料の提出を求めたときに、これを拒むことができないと定められています

そこで特定商工業者は法定台帳の作成、管理、運用の経費にあてるため、その登録の手数料として毎年負担金を納入し、この台帳を維持することになりました、そのかわり特定商工業者に対しては

❶全商工業者を代表する会議所の選挙権（一個すつ）と❷選挙した議員を通じて間接的に商工会議所運営に参加する権利が与えられています❸特定商工業者は会員と共に福島県商工会議所連合会編纂の福島県商工名鑑に当然掲載されます（特定商工業者が会員の場合、一口会員であれば選挙権二個）

○…法定台帳の登録事項は次の通り

❶氏名または名称及び住所並びに法人にあつては、代表者の氏名及び資本金額または払込済出資総額❷事業の種類❸事業の開始の年月❹地区内の営業所、事務所、工場または事業場の名称所在地及び管理者の氏名❺地区内の営業所、事務所、工場または事業場の事業の種類業員の数及び過去一年間における製造加工、販売、購買その他の取引の数量または価額❻地区内の営業所、事務所、工場または事業に必要な資金の融通を受けている主たる金融機関の名称❼年間の売業税額または鉱産税額

この法定登録事項だけでは勿論商取引という事業のだしにはなりそうにもありませんので、一層便利に活用されることがらを調査研究して、できるだけ皆様のお役にたてたいと努力しております。しかし、もともと商工業者の秘密は極めて微妙なものでありますからこの点については万全の注意を払つて管理することが法律上、商工会議所に義務づけられていますので御諒承を願います

無形文化財

山本一彦

（一）

「此の子は大きくなつて、お内儀さんを泣かせるね…」

てよく近所の内儀さん連中に言われやした。あつしの親爺つて言うのがその術で、おふくろを泣かせてたらしいんですよ…。

その親爺が世話になつて居た。金方という問屋さんに、節子ちゃんてえあつしより二つばかし小さいこれ又可愛いお嬢さんがありましてね。あつしとは子供心に気が合うとでお言うんでしょうか、遊ぶ時はいつも一緒。二人でママごと遊びをしているのを見て

「いよう、めおとびなツ…」

なんて運河を行くいかだの上から川並の衆が良くひやかして行つたもんでさあ…

「順ちやん、あんた大きくなつたら、なにゝなるの…？」

「う？…俺、材木屋さんになんだ、セコちやんわ…？」

「あたい…？あたいわね、フフ芸者さんになるの…」

「…芸者なんて駄目だよ…！」

「なんで…？」

「なんでも、母ちやんが悪いつて言つてたもの…」

「悪くなんかないわ…綺麗だもの…」

「順ちやん、あんた大きくなつたら、なにゝなるの…？」

「悪いよツ」

「悪くないツ、順ちやんの意地悪ツ」

女てえのは、自分に分が悪くなると泣き出すてえのは子供のころから備わつてるもんなんですね。

「やあい泣虫ツ、此処まで来れないだろうツ」

見よう見まねで、運河のいかだから飛び下りたあつしとは岸で泣いている節子さんに、こう声をかけたもにです、それがいけなかつた

「あたしにも乗せてツ」

と泣き止んだ節子ちやんが いかに飛下りたようとするんです。

「危いから駄目だよ、駄目だつたら、アツ！」

書庫を造る

内郷市来仁人会

内郷市来仁人会（会長中村トシさん）では「お互に助け合いましょう」とのスローガンをたて同市にすむ不幸な人々に物質的な援助を行つて来たが、去る六月独立煎店を経営してそれから得た利潤で生活扶助の一端とする事になり、同市綴町綴木下一二（市営所裏）地内の土地を帰還炭鉱から借りうけ来仁人会員（三百名）が資材をもち集め工費十五万円で同市綴町小野瀬蔵氏が請負い木造平屋建（五百五十人もいるので大変です（写真は新設された売店と会員）

狂犬病豫防注射

磐城市では狂犬病予防注射を次の日程で実施する、登録済みは注射料無料、新規登録料は一頭二百円カツコ内は区域

▼十一日九時―十一時、上釜戸公会堂前（上釜戸、中釜戸）▼十二日正午―二時、渡辺支所前（泉田、昼野、洞、田辺下町、田辺上町、松小屋）▼十一日九時―三時、江名支所前（江名、岸浦、折戸、中之作）▼十二日九時―三時、江名第二小学校前海岸（永崎、上神白、下神白）▼十三日九時―三時、泉公民館前（泉、本谷、小山、薄尻町）▼十四日九時―三時、下川原在所隣り（下川、黒須野）▼十五日九時―二時、玉川支所前（大原相子島、金成、林城、岩出、野田、佐吉、島）▼十六日九時―二時、鹿島診療所（御代、舟戸、久保、上下蔵持、赤熊、下矢田、米田、飯田）▼十九日九時―二時、鹿島神社前（南富岡芳川、井別、滝、宮下、日立、高山、鹿島荒町、須賀町）▼二十日九時―二時、市役所東側（栄町、古港、東町、諏訪町、後宿、中島、中通浜町、横町、花畑、本町、竹町、汐留、第一、第二岡小名）

レイバード全國大會

廿四日　平商で開催

日本シエパード犬協会浜通り支部（支部長野崎理吉氏）では本社後援のもと創立一周年記念全国シエパード大展覧会を来る廿四日午前九時から平商高校庭で開催する、当日は自慢の愛犬百五十頭出場予定で盛会であろう、なお賞品は知事、県会議長、平市長、平議長、商工会議所会頭、支部長から夫々賞品が出ることになつている

親善野球

植田町職員対植田警察署員の親善野球試合は九日午後一時より植田小学校グランドで行われる

ちょいちょい

外相水爆實驗に贊成

俺だつて戦争を嘆つたんだ、人体実験をせにやなるまい

―草葉厚相

（平　凡字）

離婚の辯

世界の男性の要望に応えて離婚を決定しました

―モンロー（寒の内　三ちやん）

親善野球　植田町職員対植田警察署員の親善野球試合は九日午後一時より植田小学校グランドで行われる

無形文化財　山本一彦

（一）

「此の子は大きくなつて、お内儀さんを泣かせるね…」

てよく近所の内儀さん連中に言われやした。あつしの親爺つて言うのがその術で、おふくろを泣かせてたらしいんですよ…。

その親爺が世話になつて居た。金方という問屋さんに、節子ちやんてえあつしより二つばかし小さいこれ又可愛いお嬢さんがありましてね。あつしとは子供心に気が合うとでお言うんでしょうか、遊ぶ時はいつも一緒。二人でママごと遊びをしているのを見て

「いよう、めおとびなツ…」

なんて運河を行くいかだの上から川並の衆が良くひやかして行つたもんでさあ…

「順ちやん、あんた大きくなつたら、なにゝなるの…？」

「う？…俺、材木屋さんになんだ、セコちやんわ…？」

「あたい…？あたいわね、フフ芸者さんになるの…」

「…芸者なんて駄目だよ…！」

「なんで…？」

「なんでも、母ちやんが悪いつて言つてたもの…」

「悪くなんかないわ…綺麗だもの…」

「順ちやん、あんた大きくなつたら、なにゝなるの…？」

「悪いよツ」

「悪くないツ、順ちやんの意地悪ツ」

女てえのは、自分に分が悪くなると泣き出すてえのは子供のころから備わつてるもんなんですね。

「やあい泣虫ツ、此処まで来れないだろうツ」

見よう見まねで、運河のいかだから飛び下りたあつしとは岸で泣いている節子さんに、こう声をかけたもにです、それがいけなかつた

「あたしにも乗せてツ」

と泣き止んだ節子ちやんが いかに飛下りたようとするんです。

「危いから駄目だよ、駄目だつたら、アツ！」

帝劇出演の一行60名
日劇バレエ団へご招待！
10月31日 於平公会堂
ホフマン作 "胡桃割人形"
まるせん号のサービス
10月1日→25日迄
1500円お買上毎進呈
100円お買上毎抽選券進呈

七五三のきものと帯
☆錦紗友禅外豊富取揃え☆
高級呉服と実用衣料
呉服 かみや
平二 電二五六、二〇一四

銘菓 千鳥
★駅売もご利用下さいませ★
松月堂
平市銀座街電二〇六

洋服
小學より大學まで
黒小倉・サージ・ギャバジン
各種取揃えました
ホかや
平・三電二〇三

外國製品（シンガー）と國産製品（一流各メーカー）を豊富にある
……ミシンは一家に一台で一生……
★中古品の下取りにも応じます★
石川ミシン
平市二丁目 電1232
磐城市古港 電 466

文化人は時間を大切に…
信用ある正確な
腕時計は…
★優秀な技術で修理迅速謹製
誠光堂
平市銀座通（電1496）

東洋紡の
ダイヤモンド毛糸
各色豊富取揃え
ハシモトヤ糸店
平市銀座通り電一四

寒さで需要急ぐ
未拂金も漸次減少
炭業界や、活況

六月から炭鉱界の夏枯れ時に入つた十月には未拂賃金も半減する模様

炭鑛勞務者は全部就職

デフレ不況で求人が激減した平職安所の窓口の就職戰線は九月に入つて漸く回復を見せ、八月に比べ求人は七百十五件（三百件増）就職決定四百六十四名（七十名増）と失業者に明るい就職見透しの風が吹き始めた、因みに九月の求人の主なものは製造業二七四件、建設業二〇七件、商業七三件、炭鉱業七二件その他で、就職決定した職種は建設業一七六名、製造業一一二名、炭鉱業七二名、商業五七件その他で炭鉱業種だけが求人総件数の約半減する模様

減少があつたといわれ、本格的需要期に入つた十月には未拂賃金も

傳書バト遠路東京へ
台風で迷子、飼主が漸く判り

七日午後二時半ごろ平窖前からころ、七日昼青梅署から持主は青梅署に飼主の調査を依頼したところ、東京の我家めざして元気よく飛び立つた鳩があり、鳩が我家に帰ることになつた際に愛鳥家の美しい三重奏が秘められていた去る九月二十七日平市紺屋町三四竹細工業鈴木幸助さん宅に疲れ切つた一羽の傳書鳩が迷い込み飛び立つ元気も失せていた、鈴木さんは「いずれ誰かが大切にしている鳩だろう」と平署に届けたが、平署でも「疲れた…を元通り元気にしてやつて下さい」と仲町橋本小鳥店に飼育を依頼したところ橋本さんでも心よく引き取つて鳩の回復に力を注いだ、一方平署では鳩の脚についていた警錦環から東京青梅署に飼主の調査を依頼したところ、東京都北区王子町一ノ四一ノ一ノ一ノ

学芸

平三小作品

静物　五の四　山名玉子　風景　五の四　樫村幸子

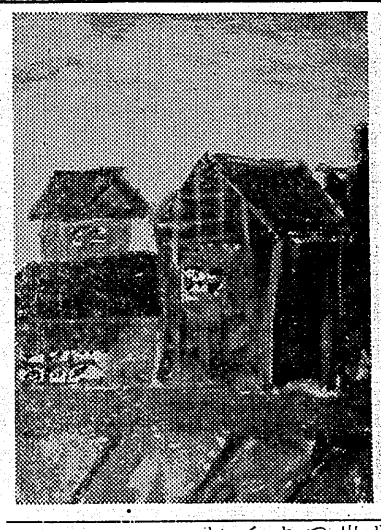

運動會

三ノ一　八木信一

「ドンドン」と花火がなつたので、ぼくはうれしくて大声でおかあさんにそのことを言つて、したくをして学校へいそぎましたまもなくせい列してラジオ体そうをしました。おわつてからプログラムじゆんにきようぎをやりこのつぎは二年の百メートルきようそうです。ぼくはむねがドキドキしておちついていられなくなつてきました。ぼくは心配でたまりません。おかあさんが見てるのではないかと思つてちよつと見てるまに出発のピストルが「パーン」となつたので「あつ」と思つていつしようけんめい走りました。ひで友くんに負けたのでぬこうと思いかいつぱいに走りましたが、とうとうぬくことができなくてけつしようせんにはいつてしまいました。ぼくはくやしかつたが出発せんにいる時におかあさんを見ようとしたのがわるかつたと思いました。きようの運動会はお日さまはかんかんとてつてほんとうに気もちのよい日でした。いろいろなきようぎがありましたが、そのうちでも二年生のダルマおくりやネコブクロ、四、五、六年のギバせんがとてもおもしろかつた。おわつてから家まできこえるような声を出してバンザイを三かいいつて元気でうちへ帰つてきました。早く夕ごはんを食べてぐつすり朝までねてしまいました。

樂しい運動會

四ノ二　鈴木利明

九月二十日の朝、ダーン、ダーンとピストルがなりました。ぼくはとびおきました。雨のため二日ものびた運動会がきようこそ開かれるのだ。うれしくて、うれしくて、朝ごはんもろくろく食べられなかつた。ごはんを食べおわると学校へ走つていつた。うれしくて心がどつきどつきとなみうつている。校でいにつくとだいぶみんなが来ていた。みんなわあわあとはしやぎまわつている。ぼくがやるのはき馬せん、昔の旅、やとぎの国などだ。

ぼくらのき馬せんの番がきた。みんな喜こびいさんでいる。音楽の音といつしよに会場に出た。ドーン、ドーンと一度目のあいず。ぼくらは手につばをつけて。手と手をとすつてすべらないようにして、がんじようにき馬を作つた。二度目のあいず。乗る人が乗つた三度目。いよいよし合かいし。わあわあとときの声をあげて向かつていく。てきとくんだ。ぼくらは全身の力をこめてぐいぐいとおす。乗つている人はをくいしばり、顔をまつかにして組みあう。赤も顔をまつかにしながらおさえこむぐいぐいとくいこむぼくらの力におされて土台がくずれた。そのときドーン、ドーンと終りのあいずがなつた。自分のじんに帰つていよいよ白か赤が勝負がきまるのでぼくらはどちらが勝つかかたずをのんではたを見た。さつと風を切つて白いはたがたかだかとあげられた。「ばんざーい。」とぼくらは手をあげてかちどきの声をあげた。この日は二十六たい八のものすごい差で白が勝つた。帰りにえんぴつ一本もらつて帰つた。

市町村職員卓球大會

石城郡下市町村職員健康保険組合主催の第三回市町村職員卓球大会石城地区予選は十日午前九時半から内郷高校体育館で開き個人優勝の男女各一名が県大会に出場する

好間保育所立派に完成

十一日午前九時から好間村第一保育所の開所式が行われる、同保育所は好間村社会福祉協議会が炭鉱地区に保育所が一つもないところから同村上好間字馬場西地内の旧内郷高等学校分校跡（建坪五十三坪）を改造して設立することになり、七月初旬総工費五十万円で着工この程竣工したもの、初代保育所長には高浜乗寛氏が就任し五十名の児童が入所する、なお同村社会福祉協議会では北好間方面に第二保育所の設立計画中

小原流生花展

九、十日に開く

小原流（家元教授五代儀豊苑）の生花展が九、十の両日午前九時から平市四丁目マルトモホールで催される、出品点二十余が予定されているが会場花（前衛挿花、オブゼ挿花、または果実的なもの、非写実的なものなど）小原流の最も特色あるものを表現した各種の型が展示されるが、今度新しく教授の許免を得た人たちの作品が期待されている

珠算合格者 ⑤

【六級】吉田稔　猪股礼子　松村美美江　小島正子　林恒雄　西山征矢　長谷川寛久　会川守雄　久野正子　田中美代子　渡辺玲子　大木法子　渡辺マサ子　和田みち子　千葉司子　金賀武代　吉田トシ子　小泉弘子　遠藤勉三　小松元子　鈴木栄子　大越あき子　草野和雄　福田紀子　佐藤清己　大嶌三江子　鯉谷光　猿川弘子　南波政子　伊藤幸子　菅野さき子　木田美代子　石井寛美子　佐藤美代子　才木公代　小野多恵子　加藤礼子　小幡カツ子　相馬克江　三浦治男　大和田和夫　相馬仁子　桑原久彦　橋本洋子　草野治夫　谷平潤子　根本モリ　相良仁子　長谷川正子　渡口良吉　菅波栄　片桐勝治　山野一男　鈴木繁夫　佐藤大次郎　岡田芳太郎　生田目長年　近藤邦男　吉成照幸　生田目逸子　櫛田セツ子　生田目静子　生田目イミ子　ヤス子　志賀はるみ　小野芳　鈴木マス子　鈴木登江　塚本トシ子　金子テツ　宮内響子　鈴木マサ子　猿岡悦子　馬上康夫　引田弘子　佐藤イクヨ　大竹ユキ子　安宮絹　小松征三　五十嵐勇子　竹中節子　山口愛子　竹中則子　和田行雄　上遠野洋子　佐藤好雄　堀正幸　長瀬安子　星財子　水野博文　三戸伯弘　佐川妙子　馬目尊子　佐藤法子　上遠野美代子　坂本光夫　高萩玲子　小泉啓子　新妻京子　高橋昭男　熊田勝子　高城寛子　鈴木ハルエ

せんもん祭に大勢出發

じゃんがら出演

平專門店会では十日郡山市で開かれる東北せんもん祭に参加するため、九日早朝会員五十余名が出発するが、九日夜白河市で開かれる前夜祭に石城名物々じゃんがら々が郷土芸能を披露し、十日の大会には南は九州から北海道にわたる郷土色豊かな演芸の中に々じゃんがら々が出場する事になつている

水素文化祭

今年は統一し

磐城市日本水素労組では文化各部長会議をこの程開き文化祭発表会を十一月七日午後一時より同会社講堂で開催することを決めた、演劇、コーラス、謡曲、尺八、音楽の発表会で例年まで各部ごと行つていたものを今年は初の試みとし統一した文化祭として実施する、これに先だち九日から華道、警備写真、絵画部の展示会を同講堂で開く

磐城市小名浜公民館後援 秋のあみもの大講習會

磐城市小名浜公民館後援の秋のあみもの大講習会は七日より十七日まで十一日間毎日午前十時―午後三時まで小名浜公民館で開く

銘菓鑑の花の由來

植田町高月製の銘菓「よろいの花」の由来は勅命により奥州平定の大任を終つて京都にかい旋する八幡太郎義家公が勿来の関に馬を進めた路傍の桜樹に感嘆し花吹く風に将軍然者一行のよろいの袖を染めた公は思わず吹く風を勿来の関の名歌を残されたものを銘菓よろいの花として売り出したもの

落成記念サービス

錦製パンでは株式会社に組織替し工場を新築し新式機械を設備し優良品増産に拍車をかけ飛躍の一途を辿つているが、工場新築記念特売を十日から十一月十五日まで開始する事になつた、小売業者の関与高一口五千円に対し記念品一点二口各物上等メリヤスシヤツ一枚三口同上下一組、四口以上はロマンスカーで飯坂温泉一泊招待サービス

去る七月平市三華街上ホールで開いた本社主催「学童が描く平市内有名商店街と建物の図画展」に引続き本紙上に入選作品を連載してまいりましたが、本日掲載の分をもつて全部終了いたしました

この催しに御協力を賜わりました平市内各中小学校及びスポンサー商店各位に厚く御礼申上げますいわき民報社

今週の映画

6日―12日

★平館　夜七時　江戸の夕映　ハワイ珍道中
★民劇　夜六時十五分　井戸まほろし変化　君死に給うことなかれ
★銀楽館　夜六時三十分　ジャバへの順風　山河遥かなり（十一日まで）
★ひかり座　夜六時二十五分　孫呉の騎士　波止場
★世界館　夜六時十一分　幽霊軍隊　赤熱鉄士　ふり袖月夜

今晩のラジオ

8日

○NHK二三六〇KC
六・〇〇（都）文芸
七・〇〇　録音ニュース
七・二〇　黄金のいす「岡本敦郎ショウ」
八・〇〇　独演会　浪曲　酒井雲
八・四五　ラジオ映画劇　森繁久彌
九・二五　放送劇「酒飯童子」
○ラジオ福島一〇K〇KC
七・一〇　歌のデパート
七・三〇　「たん吉珍道中」
八・〇〇　素人歌合戦
八・四〇　リズムに乗せて
九・〇〇　歌謡ゲーム
九・二〇　浪曲
一〇・〇〇　名作アルバム

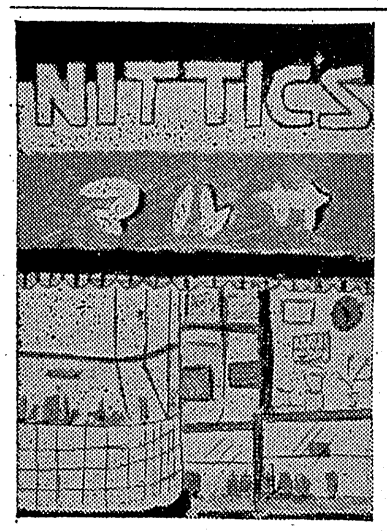

平二小三年　石川永男

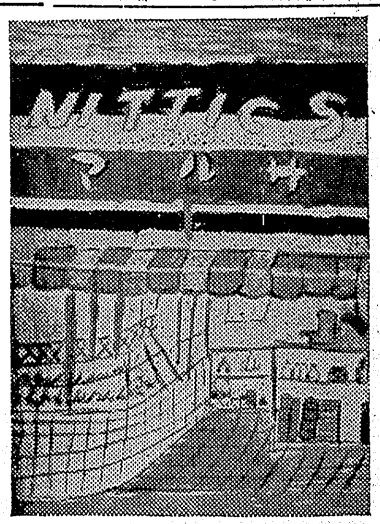

平二小一年　湊としけき

謹賀　岡書入選作品絵はがき展

新しいDPは富士

秋冬向最新流行型…
紳士服　婦人服　洋品
レンコート　Yシャツ各種入荷
鈴木勘兵商店
第一平市一丁目電163第2平和通り電732

栄養あるパンとケーキ
植田駅前　スター

時計の店
根本
平2電607

カバンなら

平駅前
ヨシダ
TEL・981

大谷石
五丁目
俵六六
井上

かっぽう
開花

リンゴはタナカ

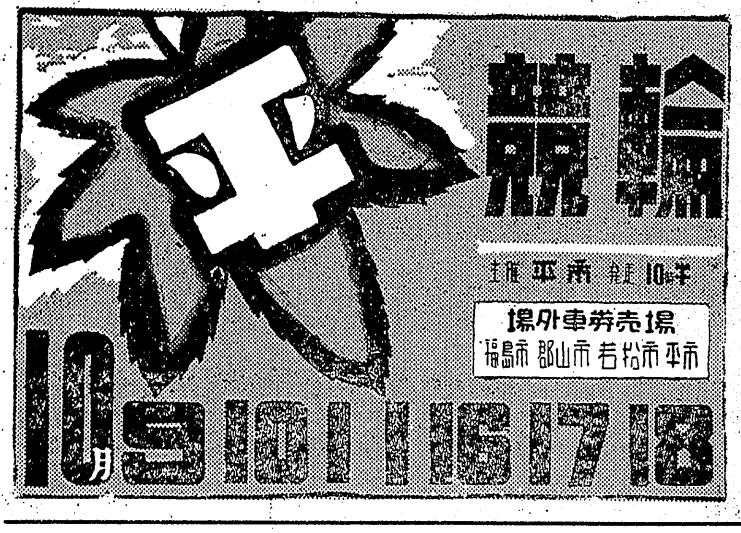

レユカーでカクテルする
甘い洋酒各種（イーター品）
赤い灯青い灯のもと思い出のらんぷで魔人と共に踊り語ろうよ
スペシャルサービス
コーヒー
¥50
近代的純スタンドバー
らんぷ
平鎌田本沼泉横町通　電428

仙台＝平＝東京
定期便を御利用下さい
取扱丁寧　配達は迅速
一般貨物自動車
並に三輪車の御用も是非！
磐城貨物
平営業所
平市月見町電187　2037

外科
胃腸科
泌尿器科
性病科
眞木醫院
平市南町（公会堂通）
電話一一九五番

特製レューマイ
美味ワンタン
★何時でも喰べられうまくて安い
さかえ食堂
平駅前
電988